

DOCUMENTOS ACTA 08 CONT 063-21 CONSORCIO INTERVENTORÍA EXTERNA IBAL



De <dolly.camacho@ibal.gov.co>
Destinatario Sgeneral <sgeneral@ibal.gov.co>
Fecha 2022-08-03 14:12

ADJUNTO DOCUMENTOS DEL ASUNTO PARA TRÁMITE PERTINENTE

| | | |
|---|---|--------------------------------------|
|  | SOPORTES DOCUMENTALES PARA TRAMITE DE CUENTA | CÓDIGO: GJ-R-050 |
| | | FECHA VIGENCIA: 2016-10-12 |
| | SISTEMA INTEGRADO DE GESTIÓN | VERSIÓN: 02 |
| | | Página 1 de 1 |

Ibagué, 27 de Julio de 2022

Doctora
OLGA LUCIA LIEVANO RODRIGUEZ
 Secretaria General
 IBAL S.A E.S.P OFICIAL
 Ciudad

2/DOLMC
03-08-22

REF: ENVIO FACTURA SALDO ACTA PARCIAL No. 8 DEL CONTRATO N° 063 DEL 6 DE MAYO DE 2021.

Cordial Saludo:

Por medio de la presente me dirijo a usted con el fin de allegarle los soportes documentales originales para que obren dentro de la carpeta del archivo de gestión de la secretaria general, así como también las copias de los documentos que son requeridos por la oficina de contabilidad para el respectivo tramite de cuenta, para lo cual me permito relacionar al detalle los documentos que adjunto, de la siguiente manera:

DOCUMENTOS ACTA PARCIAL N° 8

- Acta parcial No. 08.
- Ficha técnica de evaluación y reevaluación.
- Certificado de pagos parafiscales.
- Factura
- Informe de Actividades
- Planilla de pago.

Atentamente,

Carlos Andrés Medina Arévalo
 Supervisor

Alfonso Augusto del Campo Naged
 Supervisor

| | | |
|---|---|--------------------------------------|
|  | SOPORTES DOCUMENTALES PARA TRAMITE DE CUENTA | CÓDIGO: GJ-R-050 |
| | | FECHA VIGENCIA: 2016-10-12 |
| | SISTEMA INTEGRADO DE GESTIÓN | VERSIÓN: 02 |
| | | Página 1 de 1 |

Ibagué, 27 de Julio de 2022

Doctora
OLGA LUCIA LIEVANO RODRIGUEZ
 Secretaria General
 IBAL S.A E.S.P OFICIAL
 Ciudad

REF: ENVIO FACTURA SALDO ACTA PARCIAL No. 8 DEL CONTRATO N° 063 DEL 6 DE MAYO DE 2021.

Cordial Saludo:

Por medio de la presente me dirijo a usted con el fin de allegarle los soportes documentales originales para que obren dentro de la carpeta del archivo de gestión de la secretaria general, así como también las copias de los documentos que son requeridos por la oficina de contabilidad para el respectivo tramite de cuenta, para lo cual me permito relacionar al detalle los documentos que adjunto, de la siguiente manera:

DOCUMENTOS ACTA PARCIAL N° 8

- Acta parcial No. 08.
- Ficha técnica de evaluación y reevaluación.
- Certificado de pagos parafiscales.
- Factura
- Informe de Actividades
- Planilla de pago.

Atentamente,

Carlos Andrés Medina Arévalo
 Supervisor

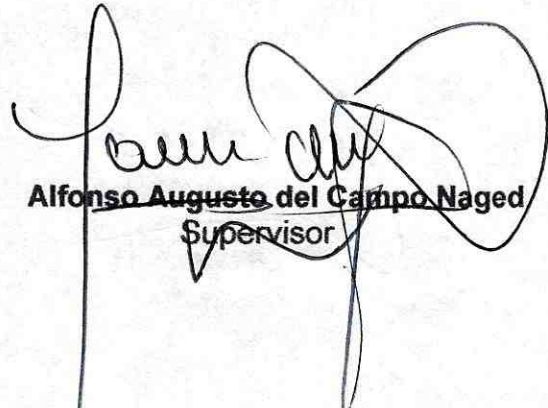
Alfonso Augusto del Campo Naged
 Supervisor



ACTA PARCIAL No. 08
SISTEMA INTEGRADO DE GESTIÓN

CÓDIGO: GJ-R-033

FECHA VIGENCIA:
2022-01-12

VERSIÓN: 07

Página 1 de 7

| | | | |
|--|--|------------|------------|
| Contrato No. | 063 de 06 de MAYO DE 2021 | | |
| Objeto | INTERVENTORIA TECNICA, ADMINISTRATIVA, FINANCIERA Y AMBIENTAL PARA LA EJECUCION DE OBRAS DE REHABILITACION Y/O RECUPERACION Y/O REPOSICION DE LAS REDES DE ACUEDUCTO Y ALCANTARILLADO PARA GARANTIZAR LA CONTINUIDAD DEL SERVICIO EN LOS DISTRITOS HIDRAULICOS DEL PERIMETRO HIDROSANITARIO DEL IBAL S.A. E.S.P OFICIAL EN LA CIUDAD DE IBAGUE | | |
| Valor Inicial | MIL TREINTA Y OCHO MILLONES NOVECIENTOS CUARENTA Y UN MIL CUATROCIENTOS PESOS MCTE (\$1.038.941.400,00). | | |
| Adicional 1 | CUATROCIENTOS SESENTA MILLONES QUINIENTOS SESENTA Y CINCO MIL SETECIENTOS PESOS MCTE (\$ 460.565.700) | | |
| Adicional 2 | TRECIENTOS VEINTINUEVE MILLONES OCHOCIENTOS TREINTA Y OCHO MIL DOCIENTOS CINCUENTA PESOS MCTE (\$329.838.250) | | |
| Valor Total | MIL OCHOCIENTOS VEINTINUEVE MILLONES TRECIENTOS CUARENTA Y CINCO MIL TRECIENTOS CINCUENTA PESOS MCTE (\$ 1.829.345.350) | | |
| Contratista | CONSORCIO INTERVENTORIA EXTERNA IBAL Rep. Leg. LUIS FRANCISCO ESPAÑA RAMIREZ | | |
| Supervisores | ING. CARLOS ANDRES MEDINA AREVALO. Líder Grupo Acueducto (E) ING. ALFONSO AUGUSTO DEL CAMPO NAGED. Líder Grupo Alcantarillado | | |
| Fecha de Inicio | 01 de Junio de 2021 | | |
| Fecha de Suspensión No. 1 | 23 de Diciembre de 2021 | | |
| Fecha de Reinicio No. 1 | 24 de Enero de 2022 | | |
| Fecha de Suspensión No. 2 | 06 de Julio de 2022 | | |
| Fecha de terminación | 12 de Julio de 2022 | | |
| Plazo de Ejecución | DOSCIENTOS DIEZ (210) DIAS. | | |
| Prorroga 1 | NOVENTA (90) DIAS | | |
| Prorroga 2 | SETENTA Y CINCO (75) DIAS | | |
| Plazo Total | TRECIENTOS SETENTA Y CINCO (375) DIAS | | |
| FECHA DE ELABORACIÓN DEL ACTA PARCIAL No. 08 | Año | Mes | Día |
| | 2022 | 07 | 26 ✓ |
| En la ciudad de Ibagué, en la fecha antes indicada, contratista y supervisor suscriben la presente Acta Parcial No. 8 del contrato antes identificado. Para completar y soportar los trámites necesarios para su correspondiente pago. | | | |
| Periodo informado | 01 de Mayo de 2022 a 30 de Junio de 2022 ✓ | | |
| Informe de las actividades | En el informe de interventoría No. 11 y 12, anexos a la presente acta, se muestran los procedimientos y acciones realizadas por el CONSORCIO | | |



ACTA PARCIAL
SISTEMA INTEGRADO DE
GESTIÓN

CÓDIGO: GJ-R-033

FECHA VIGENCIA:
2022-01-12

VERSIÓN: 07

Página 2 de 7

**desarrolladas
y avaladas por
el supervisor**

INTERVENTORIA EXTERNA IBAL para asegura, controlar y vigilar el desarrollo adecuado de los contratos de obra adelantados por el IBAL SA ESP OFICIAL dentro de los planes y programas de reposición de redes de acueducto y alcantarillado dentro del perímetro hidráulico de la ciudad de Ibagué.

La interventoría realiza labores de control y seguimiento a factores técnicos, administrativos, financieros y ambientales para asegurar que se ejecuten las obras con altos estándares de calidad. De igual manera, se tiene como objetivo hacer cumplir las normas técnicas ambientales y de seguridad industrial y salud en el trabajo de la entidad y la legislación vigente con el fin de reducir el riesgo y el impacto ambiental al mínimo.

El informe anexo contiene las actividades realizadas por los contratistas de obra durante el periodo comprendido entre el 01 de Mayo de 2022 al 30 de Junio de 2022.

Dentro de las actividades realizadas se describen las siguientes:

- Dentro de los trabajos realizados por Interventoría está el levantamiento topográfico de los proyectos iniciados en este periodo, así como la supervisión y visita de cada uno de los contratos vigentes con el fin de llevar a cabo la correspondiente localización y replanteo.
- Control de calidad de materiales y proceso constructivo.
- Control de seguridad industrial y salud en el trabajo.
- Control de cantidades de obra y ejecución de presupuesto.
- Acompañamiento técnico y administrativo.
- Registro fotográfico.
- Documentación de los eventos y actividades diarias del contratista.
- Seguimiento al impacto social generado por la ejecución de la obra.
- Control de ejecución de Plan de Manejo Ambiental.
- Control de Plan de manejo de Transito
- Control y seguimiento a ensayos de laboratorio

De acuerdo a la CLAUSULA CUARTA. FORMA DE PAGO del contrato No. 063 de 2021, el avance de la interventoría y el valor a pagar al CONSORCIO INTERVENTORIA EXTERNA IBAL reflejan el avance financiero de los contratos de obra adelantados por el IBAL SA ESP OFICIAL.

**AVANCE COMPARATIVO ENTRE DISTRITOS AL
30 DE JUNIO DE 2022**

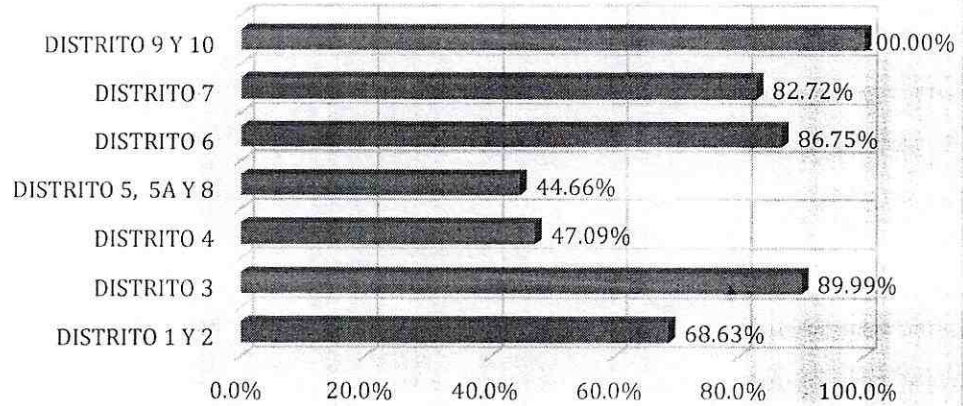

| DISTRITO | VALOR DEL CONTRATO | VALOR FACTURADO | PORCENTAJE DE AVANCE | VALOR POR FACTURAR |
|--|----------------------------|----------------------------|----------------------|----------------------------|
| DISTRITO 1 Y 2 | \$ 893.867.456,91 | \$613.458.947,00 | 68,63% | \$ 280.408.509,91 |
| DISTRITO 3 | \$3.678.976.716,11 | \$3.310.722.419,91 | 89,99% | \$ 368.254.296,2000 |
| DISTRITO 4 | \$1.858.845.847,00 | \$ 875.332.824,51 | 47,09% | \$ 983.513.022,4900 |
| DISTRITO 5, 5A Y 8 | \$1.843.886.333,00 | \$ 823.519.056,00 | 44,66% | \$ 1.020.367.277,0000 |
| DISTRITO 6 | \$2.784.659.942,00 | \$2.415.803.016,00 | 86,75% | \$ 368.856.926,00 |
| DISTRITO 7 | \$3.947.940.553,00 | \$3.265.656.516,00 | 82,71% | \$ 682.284.037,00 |
| DISTRITO 9 Y 10 | \$ 673.982.040,00 | \$ 673.982.040,00 | 100,00% | \$ - |
| TOTAL | \$15.682.158.888,02 | \$11.978.474.819,42 | | \$ 3.703.684.068,60 |
| PORCENTAJE INFORME ANTERIOR | | | 72.65% | |
| PORCENTAJE DE AVANCE PRESENTE PERIODO | | | 3.73% | |
| PORCENTAJE DE AVANCE GENERAL | | | 76.38% | |

| | | |
|---|--------------------|---------------------|
| VALOR CONTRATO | \$1.038.941.400,00 | |
| VALOR ADICIONAL 1 | \$460.565.700 | |
| VALOR ADICIONAL 2 | \$329.838.250 | |
| VALOR EJECUTADO SEGÚN PORCENTAJE DE AVANCE GENERAL DE OBRA (76.38%) | | \$ 1.397.253.978,33 |
| SALDO POR EJECUTAR | | \$ 432.091.371,67 |
| SUMAS IGUALES | \$1.829.345.350,00 | \$1.829.345.350,00 |

de la ejecución del contrato

- Informe de Interventoría No. 11 y 12 . Anexo a la presente acta.
- Planillas de pago de seguridad social

| ITEM | DETALLE DEL SERVICIO | CPC | | CANTIDAD | VALOR UNITARIO | VALOR SOLICITADO PRESUPUESTALMENTE | VALOR ACTA | SALDO PRESUPUESTAL |
|------|---|--------|---|----------|-----------------|------------------------------------|-----------------|--------------------|
| | | CODIGO | DESCRIPCION | | | | | |
| 1 | INTERVENTORIA TECNICA ADMINISTRATIVA FINANCIERA Y AMBIENTAL PARA LA EJECUCION DE OBRAS DE REHABILITACION Y/O RECUPERACION Y/O REPOSICION DE LAS REDES DE ACUEDUCTO Y ALCANTARILLADO PARA GARANTIZAR LA CONTINUIDAD DEL SERVICIO EN LOS DISTRITOS HIDRAULICOS DEL PERIMETRO HIDROSANITARIO DEL IBAL S.A. E.S.P. OFICIAL EN LA CIUDAD DE IBAGUE | 83330 | Servicios prestados a las empresas y servicios de producción | 1 | \$68.234.581,55 | \$283.633.466,90 | \$68.234.581,55 | \$ 0.00 |
| 2 | INTERVENTORIA TECNICA ADMINISTRATIVA FINANCIERA Y AMBIENTAL PARA LA EJECUCION DE OBRAS DE REHABILITACION Y/O RECUPERACION Y/O REPOSICION DE LAS REDES DE ACUEDUCTO Y ALCANTARILLADO PARA GARANTIZAR LA CONTINUIDAD DEL SERVICIO EN LOS DISTRITOS HIDRAULICOS DEL PERIMETRO HIDROSANITARIO DEL IBAL S.A. E.S.P. OFICIAL EN LA CIUDAD DE IBAGUE | 83330 | Servicios prestados a las empresas y servicios de producción | 1 | \$68.234.581,55 | \$460.565.700 | \$68.234.581,55 | \$ 0.00 |
| 3 | INTERVENTORIA TECNICA ADMINISTRATIVA FINANCIERA Y AMBIENTAL PARA LA EJECUCION DE OBRAS DE REHABILITACION Y/O RECUPERACION Y/O REPOSICION DE LAS REDES DE ACUEDUCTO Y ALCANTARILLADO PARA GARANTIZAR LA CONTINUIDAD DEL SERVICIO EN LOS DISTRITOS HIDRAULICOS DEL PERIMETRO HIDROSANITARIO DEL IBAL S.A. E.S.P. | 83330 | Acueductos y otros conductos de suministro de aguas, excepto gasoductos. RECURSOS PROPIOS | 1 | \$68.234.581,55 | \$ 164.919.125 | \$68.234.581,55 | \$145.315.145,15 |



ACTA PARCIAL
SISTEMA INTEGRADO DE GESTIÓN

CÓDIGO: GJ-R-033

FECHA VIGENCIA:
2022-01-12

VERSIÓN: 07

Página 5 de 7

| | | | | | | | |
|----------------------------|-------|--|---|-----------------|----------------|-----------------|----------------|
| 4 | 83330 | Alcantarillas y plantas de tratamiento de agua. RECURSOS PROPIOS | 1 | \$68.234.581,55 | \$ 164.919.125 | \$68.234.581,55 | \$ 164.919.125 |
| | | | | | | | |
| VALOR PRESENTE ACTA | | | | | | \$68.234.581,55 | |

ESTADO DE CUENTA

| | |
|-----------------------------------|--|
| Valor Inicial del Contrato | MIL TREINTA Y OCHO MILLONES NOVECIENTOS CUARENTA Y UN MIL CUATROCIENTOS PESOS MCTE (\$1.038.941.400,00). |
| Adicional 1 | CUATROCIENTOS SESENTA MILLONES QUINIENTOS SESENTA Y CINCO MIL SETECIENTOS PESOS MCTE (\$460.565.700) |
| Adicional 2 | TRECIENTOS VEINTINUEVE MILLONES OCHOCIENTOS TREINTA Y OCHO MIL DOCIENTOS CINCUENTA PESOS MCTE (\$329.838.250) |
| Valor Total | MIL OCHOCIENTOS VEINTINUEVE MILLONES TRECIENTOS CUARENTA Y CINCO MIL TRECIENTOS CINCUENTA PESOS MCTE (\$ 1.829.345.350) |
| Valor Acta No. 01 | CIENTO CUARENTA Y CUATRO MILLONES OCHOCIENTOS VEINTIOCHO MIL CUATROCIENTOS TREINTA Y UN PESOS (\$144.828.431) MCTE |
| Valor Acta No. 02 | CIENTO VEINTI SEIS MILLONES CUATROCIENTOS TREINTA Y NUEVE MIL CIENTO SESENTA Y OCHO PESOS (\$126.439.168) MCTE |
| Valor Acta No. 03 | CIENTO TREINTA Y UN MILLONES SETECIENTOS TREINTA Y CUATRO MIL DOSCIENTOS CINCUENTA PESOS (\$131.734.250) |
| Valor Acta No. 04 | CIENTO TREINTA Y SIETE MILLONES DOCIENTOS CUARENTA Y CUATRO MIL CIENTO CINCUENTA Y OCHO PESOS (\$137.244.158) MCTE |
| Valor Acta No. 05 | NOVENTA Y TRES MILLONES QUINIENTOS CUATRO MIL SETECIENTOS VEINTISEIS PESOS (\$ 93.504.726,00) |
| Valor Acta No. 06 | DOCIENTOS SETENTA Y NUEVE MILLONES OCHOCIENTOS NOVENTA Y OCHO MIL NOVECIENTOS CUARENTA Y TRES PESOS CON TRES CENTAVOS MCTE (\$ 279.898.943,03) |
| Valor Acta No. 07 | CUATROCIENTOS QUINCE MILLONES TRECIENTOS SESENTA Y NUEVE MIL SETECIENTOS VEINTE PESOS CON SETENTA Y CINCO CENTAVOS MCTE (\$415.369.720,75) |
| Valor Acta No. 08 | SESENTA Y OCHO MILLONES DOSCIENTOS TREINTA Y CUATRO MIL QUINIENTOS OCHENTA Y UN PESOS CON CINCUENTA Y CINCO CENTAVOS (\$68.234.581,55) |

| | | |
|---|--|--------------------------------------|
|  | ACTA PARCIAL SISTEMA INTEGRADO DE GESTIÓN | CÓDIGO: GJ-R-033 |
| | | FECHA VIGENCIA: 2022-01-12 |
| | | VERSIÓN: 07 |
| | | Página 6 de 7 |

| | | | |
|---|---|-------------------------------------|--|
| Saldo (Valor pendiente para pago) | CUATROCIENTOS TREINTA Y DOS MILLONES NOVENTA Y UN MIL TRECIENTOS SETENTA Y UN PESOS CON SESENTA Y SIETE CENTAVOS MCTE (\$ 432.091.371,67) | | |
| BALANCE DEL ANTICIPO | | | |
| Valor del anticipo | TRECIENTOS ONCE MILLONES SEISCIENTOS OCHENTA Y DOS MIL CUATROCIENTOS VEINTE PESOS (\$311.682.420) MCTE | | |
| Valor amortizado Acta No. 01 | CUARENTA Y TRES MILLONES CUATROCIENTOS CUARENTA Y OCHO MIL QUINIENOS VEINTINUEVE PESOS CON TREINTA CENTAVOS (\$ 43.448.529,30) MCTE | | |
| Valor amortizado Acta No. 02 | TREINTA Y SIETE MILLONES NOVECIENTOS TREINTA Y UN MIL SETECIENTOS CINCUENTA CON CUARENTA CENTAVOS (\$37.931.750) MCTE. | | |
| Valor amortizado Acta No. 03 | TREINTA Y NUEVE MILLONES QUINIENOS VEINTE MIL DOSCIENTOS SETENTA Y CINCO PESOS (\$39.520.275) | | |
| Valor amortizado Acta No. 04 | CUARENTA Y UN MILLONES CIENTO SETENTA Y TRES MIL DOSCIENTOS CUARENTA Y SIETE PESOS CON CUARENTA CENTAVOS (\$ 41.173.247,40) | | |
| Valor amortizado Acta No. 05 | VEINTIOCHO MILLONES CINCUENTA Y UN MIL CUATROCIENTOS DIECISIETE PESOS CON OCHENTA CENTAVOS (\$28.051.417,80) | | |
| Valor amortizado Acta No. 06 | OCHENTA Y TRES MILLONES NOVECIENTOS SESENTA Y NUEVE MIL SEISCIENTOS OCHENTA Y DOS PESOS CON NOVENTA Y UN CENTAVOS (\$83.969.682,91) MCTE | | |
| Valor amortizado Acta No. 07 | TREINTA Y SIETE MILLONES QUINIENOS OCHENTA Y SIETE MIL QUINIENOS DIECISIETE PESOS CON CINCUENTA Y NUEVE CENTAVOS MCTE (\$ 37.587.517,59) | | |
| Valor amortizado Acta No. 08 | (\$ 0.00) | | |
| Valor pendiente para amortizar | (\$ 0,00) | | |
| VALOR A CANCELAR EN ACTA PARCIAL N° 08: SESENTA Y OCHO MILLONES DOSCIENTOS TREINTA Y CUATRO MIL QUINIENOS OCHENTA Y UN PESOS CON CINCUENTA Y CINCO CENTAVOS (\$68.234.581,55) | | | |
| APORTES AL SISTEMA DE SEGURIDAD SOCIAL | | | |
| PERSONA JURIDICA | | | |
| El contratista presentó certificación suscrita por el revisor fiscal o el representante legal acreditando que se encuentra a paz y salvo en el pago de aportes al Sistema de Seguridad Social Integral y pagos de parafiscales a que hubiere lugar. | | | |
| APORTA CERTIFICACION REPRESENTANTE LEGAL | SI | <input checked="" type="checkbox"/> | NO <input type="checkbox"/> |
| APORTA CERTIFICACION REVISOR FISCAL (En caso de aportar certificación del revisor fiscal deberá adjuntar con ella, copia de la tarjeta profesional y certificado de antecedentes de la Junta Central de Contadores) | SI | <input type="checkbox"/> | NO <input checked="" type="checkbox"/> |
| Entidad en donde se | APORTES EN LINEA | Valor total del aporte | \$ 19.200.600 |

| | | | |
|---|-------------------------------------|--|--------------------------------------|
|  | ACTA PARCIAL | | CÓDIGO: GJ-R-033 |
| | SISTEMA INTEGRADO DE GESTIÓN | | FECHA VIGENCIA: 2022-01-12 |
| | | | VERSIÓN: 07 |
| | | | Página 7 de 7 |

| | | | |
|---|---|--|--|
| realiza el pago. | | | |
| Planilla No. | 9436019704 -9437584300 | Salud | \$ 3.250.000 |
| Periodo cotizado | De: | 2022-05 | Pensión \$10.720.000 |
| | Hasta: | 2022-06 | ARL \$5.230.600 |
| ANEXOS: | | | Marque con x |
| Recibo de pago de seguridad social | | | X |
| Copia de planillas de aportes MAYO de 2022 y JUNIO 2022 | | | X |
| Informe de Interventoría No. 11 (Mayo/2022) e Informe de Interventoría No. 12 (Junio de 2022) | | | X |
| Factura | | | X |
| Certificación de aportes SSS CONSORCIO INTERVENTORIA EXTERNA IBAL | | | X |
| Firma |  |  |  |
| Nombre | LUIS FRANCISCO ESPAÑA RAMIREZ | CARLOS ANDRES MEDINA AREVALO | ALFONSO AUGUSTO DEL CAMPO NAGED |
| | CONSORCIO INTERVENTORIA EXTERNA IBAL | Líder Grupo Acueducto (E) Supervisor | Líder Grupo Alcantarillado Supervisor |
| V° B° Profesional Salud Ocupacional IBAL | CLAUDIA COMBITA |  | |

CERTIFICACIÓN APORTES AL SISTEMA SEGURIDAD SOCIAL INTEGRAL

CERTIFICACIÓN PERSONA JURÍDICA

El suscrito representante legal, certifica que el CONSORCIO INTERVENTORIA EXTERNA IBAL, identificado con NIT. 901.479.007-6, se encuentra a paz y salvo por concepto del pago de sus obligaciones con los sistemas de salud, riesgos profesionales, pensiones y aportes a las Cajas de Compensación Familiar, Instituto Colombiano de Bienestar Familiar y Servicio Nacional de Aprendizaje de todo el personal que se encuentra laborando dentro de la misma y que así lo requiere, durante los últimos seis (6) meses.

Lo anterior para cumplir lo establecido en el art. 50 de la Ley 789 de 2002 y la Ley 1150 de 2007.

La presente se expide a los 26 días del mes de Julio del año 2022, en Ibagué. ✓



LUIS FRANCISCO ESPAÑA RAMIREZ
C.C. 93.398.180
Representante Legal
CONSORCIO INTERVENTORIA EXTERNA IBAL

DATOS GENERALES DEL APORTANTE

| | | | | | | | | |
|----------------|----|--------------------------------------|-----------------------------|--------------------|------------------|---------------------|----------|-----------------------|
| Identificación | DV | Razon Social | Clase Aportante | Sucursal Principal | Direccion | Ciudad-Departamento | Teléfono | Exonerado SENA e ICBF |
| NIT: 901479007 | 6 | CONSORCIO INTERVENTORIA EXTERNA IBAL | B. MENOS DE 200. COTIZANTES | IBAL OBRA | calle 24 No 5-28 | IBAGUE-TOLIMA | 2645827 | Si |

DATOS GENERALES DE LA LIQUIDACION

| Periodo | Clave | | Tipo | Fecha | | Pago | | Valor |
|---------|---------|------------|------------|----------|------------|------------|------------------|--------------|
| | Salud | Pago | | Planilla | Limite | Pago | Banco | |
| 2022-06 | 2022-07 | 1563395554 | 9437584300 | E | 2022/07/05 | 2022/07/21 | BANCO DAVIVIENDA | \$10,810,000 |

RESUMEN DE PAGO

| RIESGO | CODIGO | NIT | DV | AFILIADOS | VALOR LIQUIDADO | INTERESES MORA | SALDOS E INCAPACIDADES | VALOR A PAGAR |
|--------------------------|--------|-------------|----|-----------|---------------------|----------------|------------------------|---------------------|
| AFP (ADMINISTRADORAS: 3) | | | | | | | | |
| COLPENSIONES | 25-14 | 900,336,004 | 7 | 14 | \$5,200,000 | \$0 | \$0 | \$5,200,000 |
| PORVENIR | 230301 | 800,224,808 | 8 | 5 | \$2,000,000 | \$0 | \$0 | \$2,000,000 |
| PROTECCION | 230201 | 800,229,739 | 0 | 4 | \$1,520,000 | \$0 | \$0 | \$1,520,000 |
| ARL (ADMINISTRADORAS: 1) | | | | | | | | |
| ARL SURA | 14-11 | 890,903,790 | 5 | 5 | \$1,680,000 | \$0 | \$0 | \$1,680,000 |
| CCF (ADMINISTRADORAS: 1) | | | | | | | | |
| COMFENALCO TOLIMA | CCF50 | 890,700,148 | 4 | 16 | \$2,610,000 | \$0 | \$0 | \$2,610,000 |
| EPS (ADMINISTRADORAS: 3) | | | | | | | | |
| NUEVA E.P.S. | EPS037 | 900,156,264 | 2 | 16 | \$1,500,000 | \$0 | \$0 | \$1,500,000 |
| SALUD TOTAL | EPS002 | 800,130,907 | 4 | 16 | \$1,500,000 | \$0 | \$0 | \$1,500,000 |
| SANITAS | EPS005 | 800,251,440 | 6 | 7 | \$640,000 | \$0 | \$0 | \$640,000 |
| TOTAL | | | | 16 | \$10,810,000 | \$0 | \$0 | \$10,810,000 |

| DATOS GENERALES DEL APORTANTE | | | |
|-------------------------------|----|-------------------------------|-----------------|
| Identificación | dv | Razon Social | Clase Aportante |
| CC 93398180 | | ESPAÑA RAMIREZ LUIS FRANCISCO | INDEPENDIENTE |
| Dirección | | Ciudad-Departamento | Teléfono |
| AVE 15 2 67 | | IBAGUE-TOLIMA | 2637155 |
| Exonerado SENA e ICBF | | SI | |

| DATOS GENERALES DE LA LIQUIDACION | | | |
|-----------------------------------|------------|--------------|------------|
| Periodo | Clave | Tipo | Fecha |
| Pensión Salud | Pago | Planilla | Pago |
| 2022-05 | 9436132778 | 1 | 2022/06/17 |
| Limite | | Banco | |
| 2022/06/17 | | BANCO BOGOTA | |
| Dias Mora | | Valor | |
| 0 | | \$290,300 | |

| LIQUIDACION DETALLADA DE APORTES | | | | | | | | | | | | | | | | | | | | | | | | | | | | | | | | | |
|---|----------------|-------------|---|-------------|-----|-------------|-----------|-------------|-----|-------------|-----------|-------------|-----|--------|-------|-------------|---------|--------|---------|-------------|-----|-------------|-----------|--------------|-----|--------|-------|-----------------------|---------------|---|---------|----|-----------|
| EMPLEADO | | | | NOVEDADES | | | | PENSIÓN | | | | SALUD | | | | CCF | | | | RIESGOS | | | | PARAFISCALES | | | | | | | | | |
| No. | Identificación | Nombre | Ingr (re) (de) (tae) (di) (pa) (p) (v) (p) (co) (r) (v) (s) (u) (n) (l) (g) (e) (m) (a) (v) (a) (c) (a) (p) (e) (c) (t) (i) (r) (v) (p) | Codigo Dias | IBC | Aporte | Valor | Codigo Dias | IBC | Aporte | Valor | Codigo Dias | IBC | Aporte | Valor | Codigo Dias | IBC | Aporte | Valor | Codigo Dias | IBC | Aporte | Valor | Codigo Dias | IBC | Aporte | Valor | Exonerado SENA e ICBF | Total Aportes | | | | |
| SUCURSAL: PRINCIPAL (1 Afiliados) | | | | | | | | | | | | | | | | | | | | | | | | | | | | | | | | | |
| Centro de Trabajo: PRINCIPAL (1 Afiliados) | | | | | | | | | | | | | | | | | | | | | | | | | | | | | | | | | |
| Ciudad: IBAGUE Depto: TOLIMA (1 Afiliados) | | | | | | | | | | | | | | | | | | | | | | | | | | | | | | | | | |
| 1 | CC 93398180 | ESPAÑA LUIS | | 25-14 | 30 | \$1,000,000 | \$160,000 | EP5005 | 30 | \$1,000,000 | \$125,000 | 0 | 50 | 14-4 | 30 | \$1,000,000 | \$5,300 | 0 | \$5,300 | 0 | 50 | \$1,000,000 | \$125,000 | 0 | 50 | 14-4 | 30 | \$1,000,000 | \$5,300 | 0 | \$5,300 | No | \$290,300 |
| Total Afiliados(1) | | | | | | | | | | | | | | | | | | | | | | | | | | | | | | | | | |

| DATOS GENERALES DEL APORTANTE | | | |
|-------------------------------|----|-------------------------------|-----------------|
| Identificación | dv | Razon Social | Clase Aportante |
| CC 93398180 | | ESPAÑA RAMIREZ LUIS FRANCISCO | INDEPENDIENTE |
| Dirección | | Ciudad-Departamento | Teléfono |
| AVE 15 2 67 | | IBAGUE-TOLIMA | 2637155 |
| Exonerado SENA e ICBF | | SI | |

| DATOS GENERALES DE LA LIQUIDACION | | | |
|-----------------------------------|------------|--------------|------------|
| Periodo | Clave | Tipo | Fecha |
| Pensión Salud | Pago | Planilla | Pago |
| 2022-05 | 9436132778 | 1 | 2022/06/17 |
| Limite | | Banco | |
| 2022/06/17 | | BANCO BOGOTA | |
| Dias Mora | | Valor | |
| 0 | | \$290,300 | |

| RESUMEN DE PAGO | | | | | | | | | |
|--------------------------|--------|-------------|----|-----------|------------------|----------------|------------------------|------------------|--|
| RIESGO | CODIGO | NIT | DV | AFILIADOS | VALOR LIQUIDADO | INTERESES MORA | SALDOS E INCAPACIDADES | VALOR A PAGAR | |
| AFP (ADMINISTRADORAS: 1) | | | | 1 | \$160,000 | \$0 | \$0 | \$160,000 | |
| COLPENSIONES | 25-14 | 900,336,004 | 7 | 1 | \$160,000 | \$0 | \$0 | \$160,000 | |
| ARL (ADMINISTRADORAS: 1) | | | | 1 | \$5,300 | \$0 | \$0 | \$5,300 | |
| COLPATRIA ARP | 14-4 | 860,002,183 | 9 | 1 | \$5,300 | \$0 | \$0 | \$5,300 | |
| EPS (ADMINISTRADORAS: 1) | | | | 1 | \$125,000 | \$0 | \$0 | \$125,000 | |
| SANITAS | EP5005 | 800,251,440 | 6 | 1 | \$125,000 | \$0 | \$0 | \$125,000 | |
| TOTAL | | | | 1 | \$290,300 | \$0 | \$0 | \$290,300 | |

65



FICHA TECNICA DE EVALUACION Y REEVALUACION DE PROVEEDORES

CÓDIGO: GJ-R-056

FECHA VIGENCIA:

2021/07/15

VERSIÓN: 01

Página 1 de 4

SISTEMA INTEGRADO DE GESTIÓN

Evaluación: Fecha evaluación 27/07/2022

Reevaluación: Fecha reevaluación: _____

Acta Parcial No. 08

Acta Final _____

INFORMACION DEL CONTRATO

NÚMERO Y FECHA: 063 de 06 de Mayo de 2021

NOMBRE DEL CONTRATISTA: CONSORCIO INTERVENTORIA EXTERNA NIT:901.479.007-6

FECHA DE INICIO: 01 DE JUNIO DE 2021

FECHA DE TERMINACION: 12 DE JULIO DE 2022

OBJETO DEL CONTRATO: INTERVENTORIA TECNICA, ADMINISTRATIVA, FINANCIERA Y AMBIENTAL PARA LE EJECUCION DE OBRAS DE REHABILITACION Y/O RECUPERACION Y/O REPOSICION DE LAS REDES DE ACUEDUCTO Y ALCANTARILLADO PARA GARANTIZAR LA CONTINUIDAD DEL SERVICIO EN LOS DISTRITOS HIDRAULICOS DEL PERIMETRO HIDROSANITARIO DEL IBAL SA ESP OFICIAL EN LA CIUDAD DE IBAGUE

| CLASE DE CONTRATO | 1. PRESTACION DE SERVICIOS PROFESIONALES Y APOYO A LA GESTION | |
|-------------------|---|---|
| | 2. SUMINISTRO Y ADQUISICION | |
| | 3. ARRENDAMIENTO | |
| | 4. CONSULTORIA E INTERVENTORIA | X |
| | 5. SERVICIO | |
| | 6. SEGUROS | |
| | 7. INTERMEDIARIO DE SEGUROS | |
| | 8. OBRA PUBLICA | |

ASPECTOS A EVALUAR DEL CONTRATISTA

PUNTAJE 2= MALO 3= REGULAR 4= BUENO 5= EXCELENTE

4. CONTRATO DE CONSULTORÍA E INTERVENTORIA

| CRITERIOS CUMPLIMIENTO Y OPORTUNIDAD | PUNTAJE | CRITERIOS EN LA EJECUCION DEL CONTRATO | PUNTAJE |
|---|-------------|--|-------------|
| OPORTUNIDAD EN LA ENTREGA DE LOS PRODUCTOS | 3,0 | PRESENTACION DE INFORMES DE AVANCE | 3 |
| COBERTURA DEL SERVICIO | N/A | ATENCION DE REQUERIMIENTOS | 3 |
| TIEMPO DE RESPUESTA A REQUERIMIENTOS | 3,5 | PAGO OPORTUNO DE LA SEGURIDAD SOCIAL | 2 |
| CUMPLIMIENTO DEL PLAN DE TRABAJO | 3,5 | DISPOSICION DEL SERVICIO | N/A |
| ENTREGA DE LA TOTALIDAD DE LOS PRODUCTOS | 3,5 | ASIGNACION DE REEMPLAZOS | N/A |
| CUMPLIMIENTO EN LOS TERMINOS PARA LEGALIZAR EL CONTRATO Y SUS ADICIONES | 3,0 | CUMPLIMIENTO A LOS REQUERIMIENTOS DEL SISTEMA INTEGRADO DE GESTION | 4 |
| TOTAL PROMEDIO | 3,3 | PAGO DE SALARIOS Y PRESTACIONES | 2 |
| | | ENTREGA OPORTUNA DE FACTURA | 4 |
| | | CUMPLIMIENTO DE LAS NORMAS DE SALUD OCUPACIONAL Y SEGURIDAD INDUSTRIAL | 4 |
| | | TOTAL PROMEDIO | 3,14 |
| CRITERIOS DE CALIDAD | PUNTAJE | EVALUACION TOTAL | 3,48 |
| IDONEIDAD DE LA DIRECCIÓN DEL PROYECTO | 4,0 | | |
| IDONEIDAD DEL EQUIPO DE TRABAJO | 5,0 | | |
| LOGISTICA PARA EL DESARROLLO DEL PROYECTO | 3,5 | | |
| CUMPLIMIENTO DE LOS OBJETIVOS DEL PROYECTO | 3,5 | | |
| TOTAL PROMEDIO | 4,00 | | |

ANÁLISIS DEL RESULTADO DE LA EVALUACION X REEVALUACION _____ POR PARTE DEL SUPERVISOR Y/O INTERVENTOR: A LA FECHA EL CONTRATISTA HA CUMPLIDO CON TODOS LOS REQUERIMIENTOS Y ESTANDARES GENERADOS POR IBAL SA ESP OFICIAL Y LA NORMATIVA VIGENTE PARA EL CORRECTO DESARROLLO DE LAS OBRAS SOBRE LAS CUALES SE DESARROLLA EL CONTRATO DE INTERVENTORIA

CONSORCIO
INTERVENTORIA
EXTERNA IBAL

CONSORCIO INTERVENTORIA
EXTERNA IBAL
NIT 901.479.007-6
CRA 20 90 04 CC LOS ARROYUELOS
LC 6
Tel: (038) 2643878
Ibagué - Colombia
interventoriaexterna2021@gmail.com

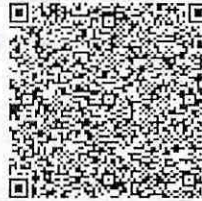

Factura electrónica de venta
No. IEIB-10

Señores EMPRESA IBAGUERENA DE ACUEDUCTO Y ALCANTARILLADO SA E.S.P OFICIAL
NIT 800.089.809-6 Teléfono (038) 2756000
Dirección CRA 3 1 04 BARRIO LA POLA Ciudad Ibagué - Colombia

Fecha y hora Factura

Generación 26/07/2022, 14:12
Expedición 26/07/2022, 16:12
Vencimiento 26/07/2022

| Item | Descripción | Cantidad | Vr. Total |
|------|---|----------|---------------|
| 1 | ACTA PARCIAL N°8 DEL CONTRATO DE INTERVENTORIA N° 0063 CUYO OBJETO ES INTERVENTORIA TÉCNICA, ADMINISTRATIVA, FINANCIERA Y AMBIENTAL, PARA LA RECUPERACIÓN Y/O REPOSICIÓN DE LAS REDES DE ACUEDUCTO Y ALCANTARILLADO PARA GARANTIZAR LA CONTINUIDAD DEL SERVICIO EN LOS DISTRITOS HIDRÁULICOS DEL PERÍMETRO HIDROSANITARIO DEL IBAL SA ESP OFICIAL EN LA CIUDAD DE IBAGUE. | 1.00 | 68,234,581.55 |

Total items: 1

Valor en Letras:

Sesenta y ocho millones doscientos treinta y cuatro mil quinientos ochenta y un pesos m/cte con cincuenta y cinco cent.

Condiciones de Pago:

Transferencia \$ 68,234,581.55

Observaciones:

INTEGRANTES DEL CONSORCIO
NIT TERCERO PARTICIPACION
93.398.180 LUIS FRANCISCO ESPAÑA RAMIREZ 25%
901.035.959-7 CONSULTORIA Y CONTRUCCIONES OBRAS CIVILES LFER SAS 75%

| | |
|---------------|---------------|
| Total Bruto | 57,339,984.50 |
| IVA 19% | 10,894,597.05 |
| Total a Pagar | 68,234,581.55 |

Elaborado por software Siigo Nube y enviado electrónicamente por proveedor tecnológico Siigo S.A.S Nit: 830.048.145-S

A esta factura de venta aplican las normas relativas a la letra de cambio (artículo 5 Ley 1231 de 2008). Con esta el Comprador declara haber recibido real y materialmente las mercancías o prestación de servicios descritos en este título - Valor, Número Autorización 18764017373935 aprobado en 20210901 prefijo IEIB desde el número 1 al 50 Vigencia: 12

Meses

Responsable de IVA - Actividad Económica 7112 Actividades de ingeniería y otras actividades conexas de consultoría técnica Tarifa 4.5*1000
CUFE: 6d78afc6fa22866e9c2520ea77bbfba43169c92340329c046bdc2b09f6e3e35ff9642ebfb23d782e9967916710658d4

| CONSORCIO INTERVENTORIA EXTERNA IBAL NIT 901.479.007-6 DIRECCION: CR 20 N° 90-04 CC LOS ARROYUELOS LC 6 TELEFONO: 2643878 - 3013171539 <small>interventoriaexterna2021@gmail.com</small> | | COMPROBANTE DE EGRESO No. 036 POR \$ 2.000.000 | | | | | | | | | | | | | | | | | | | | | | | | | |
|---|-----------|---|-----------|----------|-----------|-----------------------------------|-----------|--|----------|------|--|-----------|--|--|--|--|--|--|--|--|--|--|--|--|--|--|--|
| CIUDAD Y FECHA. Ibaguè, 05 de mayo de 2022 | | | | | | | | | | | | | | | | | | | | | | | | | | | |
| PAGADO A: WILSON ANDRADE LOZANO CC 93.371.137 DE IBAGUE | | | | | | | | | | | | | | | | | | | | | | | | | | | |
| POR CONCEPTO DE: ALQUILER DE EQUIPO DE TOPOGRAFIA: ESTACION DE TOPOGRAFIA COMPLETO, ESTACION DE GPS COMPLETO Y ELEMENTOS COMPLEMENTARIOS, CORRESPONDIENTE AL MES DE MAYO 2022. | | | | | | | | | | | | | | | | | | | | | | | | | | | |
| <table border="1"> <thead> <tr> <th>CUENTA</th> <th>DEBITO</th> <th>CREDITOS</th> <th>CHEQUE N°</th> </tr> </thead> <tbody> <tr> <td>ALQUILER DE EQUIPOS DE TOPOGRAFIA</td> <td>2.000.000</td> <td></td> <td>SUCURSAL</td> </tr> <tr> <td>CAJA</td> <td></td> <td>2.000.000</td> <td></td> </tr> <tr> <td> </td> <td> </td> <td> </td> <td> </td> </tr> <tr> <td> </td> <td> </td> <td> </td> <td> </td> </tr> <tr> <td> </td> <td> </td> <td> </td> <td> </td> </tr> </tbody> </table> | | CUENTA | DEBITO | CREDITOS | CHEQUE N° | ALQUILER DE EQUIPOS DE TOPOGRAFIA | 2.000.000 | | SUCURSAL | CAJA | | 2.000.000 | | | | | | | | | | | | | | FIRMA Y SELLO DEL BENEFICIARIO  <hr/> CC O NIT 93.371.137 | |
| CUENTA | DEBITO | CREDITOS | CHEQUE N° | | | | | | | | | | | | | | | | | | | | | | | | |
| ALQUILER DE EQUIPOS DE TOPOGRAFIA | 2.000.000 | | SUCURSAL | | | | | | | | | | | | | | | | | | | | | | | | |
| CAJA | | 2.000.000 | | | | | | | | | | | | | | | | | | | | | | | | | |
| | | | | | | | | | | | | | | | | | | | | | | | | | | | |
| | | | | | | | | | | | | | | | | | | | | | | | | | | | |
| | | | | | | | | | | | | | | | | | | | | | | | | | | | |
| ELABORADO  DIANA CALDERON | APROBADO | CONTABILIZADO  CAROLINA GARCIA | | | | | | | | | | | | | | | | | | | | | | | | | |

| CONSORCIO INTERVENTORIA EXTERNA IBAL NIT 901.479.007-6 DIRECCION: CR 20 N° 90-04 CC LOS ARROYUELOS LC 6 TELEFONO: 2643878 - 3013171539 interventoriaexterna2021@gmail.com | | COMPROBANTE DE EGRESO No. 043 POR \$ 2.000.000 | | | | | | | | | | | | | | | | | | | | | | | | | |
|---|-----------|---|---------------------|----------|-----------|-----------------------------------|-----------|--|----------|------|--|-----------|--|--|--|--|--|--|--|--|--|--|--|--|--|--|--|
| CIUDAD Y FECHA. Ibaguè, 05 de junio de 2022 | | | | | | | | | | | | | | | | | | | | | | | | | | | |
| PAGADO A: WILSON ANDRADE LOZANO CC 93.371.137 DE IBAGUE | | | | | | | | | | | | | | | | | | | | | | | | | | | |
| POR CONCEPTO DE: ALQUILER DE EQUIPO DE TOPOGRAFIA: ESTACION DE TOPOGRAFIA COMPLETO, ESTACION DE GPS COMPLETO Y ELEMENTOS COMPLEMENTARIOS, CORRESPONDIENTE AL MES DE JUNIO 2022. | | | | | | | | | | | | | | | | | | | | | | | | | | | |
| <table border="1"> <thead> <tr> <th>CUENTA</th> <th>DEBITO</th> <th>CREDITOS</th> <th>CHEQUE N°</th> </tr> </thead> <tbody> <tr> <td>ALQUILER DE EQUIPOS DE TOPOGRAFIA</td> <td>2.000.000</td> <td></td> <td>SUCURSAL</td> </tr> <tr> <td>CAJA</td> <td></td> <td>2.000.000</td> <td></td> </tr> <tr> <td></td> <td></td> <td></td> <td></td> </tr> <tr> <td></td> <td></td> <td></td> <td></td> </tr> <tr> <td></td> <td></td> <td></td> <td></td> </tr> </tbody> </table> | | CUENTA | DEBITO | CREDITOS | CHEQUE N° | ALQUILER DE EQUIPOS DE TOPOGRAFIA | 2.000.000 | | SUCURSAL | CAJA | | 2.000.000 | | | | | | | | | | | | | | FIRMA Y SELLO DEL BENEFICIARIO  | |
| CUENTA | DEBITO | CREDITOS | CHEQUE N° | | | | | | | | | | | | | | | | | | | | | | | | |
| ALQUILER DE EQUIPOS DE TOPOGRAFIA | 2.000.000 | | SUCURSAL | | | | | | | | | | | | | | | | | | | | | | | | |
| CAJA | | 2.000.000 | | | | | | | | | | | | | | | | | | | | | | | | | |
| | | | | | | | | | | | | | | | | | | | | | | | | | | | |
| | | | | | | | | | | | | | | | | | | | | | | | | | | | |
| | | | | | | | | | | | | | | | | | | | | | | | | | | | |
|  | APROBADO | CONTABILIZADO  CAROLINA GARCIA | CC O NIT 93.371.137 | | | | | | | | | | | | | | | | | | | | | | | | |

| CONSORCIO INTERVENTORIA EXTERNA IBAL NIT 901.479.007-6 DIRECCION: CR 20 N° 90-04 CC LOS ARROYUELOS LC 6 TELEFONO: 2643878 - 3013171539 interventoriaexterna2021@gmail.com | |  COMPROBANTE DE EGRESO No. 043 POR \$ 2.000.000 | | | | | | | | | | | | | | | | | | | | | | | | | |
|---|-----------------|---|----------------------------|----------|-----------|-----------------------------------|-----------|--|----------|------|--|-----------|--|--|--|--|--|--|--|--|--|--|--|--|--|---|--|
| CIUDAD Y FECHA. Ibaguè, 05 de junio de 2022 | | | | | | | | | | | | | | | | | | | | | | | | | | | |
| PAGADO A: WILSON ANDRADE LOZANO CC 93.371.137 DE IBAGUE | | | | | | | | | | | | | | | | | | | | | | | | | | | |
| POR CONCEPTO DE: ALQUILER DE EQUIPO DE TOPOGRAFIA: ESTACION DE TOPOGRAFIA COMPLETO, ESTACION DE GPS COMPLETO Y ELEMENTOS COMPLEMENTARIOS, CORRESPONDIENTE AL MES DE JUNIO 2022. | | | | | | | | | | | | | | | | | | | | | | | | | | | |
| <table border="1"> <thead> <tr> <th>CUENTA</th> <th>DEBITO</th> <th>CREDITOS</th> <th>CHEQUE N°</th> </tr> </thead> <tbody> <tr> <td>ALQUILER DE EQUIPOS DE TOPOGRAFIA</td> <td>2.000.000</td> <td></td> <td>SUCURSAL</td> </tr> <tr> <td>CAJA</td> <td></td> <td>2.000.000</td> <td></td> </tr> <tr> <td> </td> <td> </td> <td> </td> <td> </td> </tr> <tr> <td> </td> <td> </td> <td> </td> <td> </td> </tr> <tr> <td> </td> <td> </td> <td> </td> <td> </td> </tr> </tbody> </table> | | CUENTA | DEBITO | CREDITOS | CHEQUE N° | ALQUILER DE EQUIPOS DE TOPOGRAFIA | 2.000.000 | | SUCURSAL | CAJA | | 2.000.000 | | | | | | | | | | | | | | FIRMA Y SELLO DEL BENEFICIARIO  | |
| CUENTA | DEBITO | CREDITOS | CHEQUE N° | | | | | | | | | | | | | | | | | | | | | | | | |
| ALQUILER DE EQUIPOS DE TOPOGRAFIA | 2.000.000 | | SUCURSAL | | | | | | | | | | | | | | | | | | | | | | | | |
| CAJA | | 2.000.000 | | | | | | | | | | | | | | | | | | | | | | | | | |
| | | | | | | | | | | | | | | | | | | | | | | | | | | | |
| | | | | | | | | | | | | | | | | | | | | | | | | | | | |
| | | | | | | | | | | | | | | | | | | | | | | | | | | | |
|  | APROBADO | CONTABILIZADO  CAROLINA GARCIA | CC O NIT 93.371.137 | | | | | | | | | | | | | | | | | | | | | | | | |

| CONSORCIO INTERVENTORIA EXTERNA IBAL NIT 901.479.007-6 DIRECCION: CR 20 N° 90-04 CC LOS ARROYUELOS LC 6 TELEFONO: 2643878 - 3013171539 interventoriaexterna2021@gmail.com | | COMPROBANTE DE EGRESO No. 044 POR \$ 2.000.000 | | | | | | | | | | | | | | | | | | | | | | | | | |
|---|-----------|---|--|----------|-----------|-----------------------------------|-----------|--|----------|------|--|-----------|--|--|--|--|--|--|--|--|--|--|---|--|--|----------|---|
| CIUDAD Y FECHA. Ibaguè, 05 de junio de 2022 | | | | | | | | | | | | | | | | | | | | | | | | | | | |
| PAGADO A: JUAN CARLOS SEGOVIA FLOREZ CC 93.365.009 DE IBAGUE | | | | | | | | | | | | | | | | | | | | | | | | | | | |
| POR CONCEPTO DE: ALQUILER DE EQUIPO DE TOPOGRAFIA: ESTACION DE TOPOGRAFIA COMPLETO, ESTACION DE GPS COMPLETO Y ELEMENTOS COMPLEMENTARIOS, CORRESPONDIENTE AL MES DE JUNIO 2022. | | | | | | | | | | | | | | | | | | | | | | | | | | | |
| <table border="1"> <thead> <tr> <th>CUENTA</th> <th>DEBITO</th> <th>CREDITOS</th> <th>CHEQUE N°</th> </tr> </thead> <tbody> <tr> <td>ALQUILER DE EQUIPOS DE TOPOGRAFIA</td> <td>2.000.000</td> <td></td> <td>SUCURSAL</td> </tr> <tr> <td>CAJA</td> <td></td> <td>2.000.000</td> <td rowspan="4"> FIRMA Y SELLO DEL BENEFICIARIO  CC O NIT 93.365.009 </td> </tr> <tr> <td> </td> <td> </td> <td> </td> </tr> <tr> <td> </td> <td> </td> <td> </td> </tr> <tr> <td> </td> <td> </td> <td> </td> </tr> </tbody> </table> | | CUENTA | DEBITO | CREDITOS | CHEQUE N° | ALQUILER DE EQUIPOS DE TOPOGRAFIA | 2.000.000 | | SUCURSAL | CAJA | | 2.000.000 | FIRMA Y SELLO DEL BENEFICIARIO  CC O NIT 93.365.009 | | | | | | | | | | <table border="1"> <tr> <td> ELABORADO  DIANA CALDERON </td> <td> APROBADO </td> <td> CONTABILIZADO  CAROLINA GARCIA </td> </tr> </table> | | ELABORADO  DIANA CALDERON | APROBADO | CONTABILIZADO  CAROLINA GARCIA |
| CUENTA | DEBITO | CREDITOS | CHEQUE N° | | | | | | | | | | | | | | | | | | | | | | | | |
| ALQUILER DE EQUIPOS DE TOPOGRAFIA | 2.000.000 | | SUCURSAL | | | | | | | | | | | | | | | | | | | | | | | | |
| CAJA | | 2.000.000 | FIRMA Y SELLO DEL BENEFICIARIO  CC O NIT 93.365.009 | | | | | | | | | | | | | | | | | | | | | | | | |
| | | | | | | | | | | | | | | | | | | | | | | | | | | | |
| | | | | | | | | | | | | | | | | | | | | | | | | | | | |
| | | | | | | | | | | | | | | | | | | | | | | | | | | | |
| ELABORADO  DIANA CALDERON | APROBADO | CONTABILIZADO  CAROLINA GARCIA | | | | | | | | | | | | | | | | | | | | | | | | | |

| CONSORCIO INTERVENTORIA EXTERNA IBAL NIT 901.479.007-6 DIRECCION: CR 20 Nº 90-04 CC LOS ARROYUELOS LC 6 TELEFONO: 2643878 - 3013171539 <small>interventoriaexterna2021@gmail.com</small> | | COMPROBANTE DE EGRESO No. 037 | | | | | | | | | | | | | | | | | | | | | | | | | |
|--|-----------|---|---------------------|----------|-----------|----------------------------------|-----------|--|----------|------|--|-----------|--|--|--|--|--|--|--|--|--|--|--|--|--|--|--|
| | | POR \$ 2.000.000 | | | | | | | | | | | | | | | | | | | | | | | | | |
| CIUDAD Y FECHA. Ibaguè, 05 de mayo de 2022 | | | | | | | | | | | | | | | | | | | | | | | | | | | |
| PAGADO A: JUAN CARLOS SEGOVIA FLOREZ CC 93.365.009 DE IBAGUE | | | | | | | | | | | | | | | | | | | | | | | | | | | |
| POR CONCEPTO DE: ALQUILER DE EQUIPO DE TOPOGRAFIA: ESTACION DE TOPOGRAFIA COMPLETO, ESTACION DE GPS COMPLETO Y ELEMENTOS COMPLEMENTARIOS, CORRESPONDIENTE AL MES DE MAYO 2022. | | | | | | | | | | | | | | | | | | | | | | | | | | | |
| <table border="1"> <thead> <tr> <th>CUENTA</th> <th>DEBITO</th> <th>CREDITOS</th> <th>CHEQUE Nº</th> </tr> </thead> <tbody> <tr> <td>ALQUILER DE EQUIPOS DE TOPOGRAFI</td> <td>2.000.000</td> <td></td> <td>SUCURSAL</td> </tr> <tr> <td>CAJA</td> <td></td> <td>2.000.000</td> <td></td> </tr> <tr> <td> </td> <td> </td> <td> </td> <td> </td> </tr> <tr> <td> </td> <td> </td> <td> </td> <td> </td> </tr> <tr> <td> </td> <td> </td> <td> </td> <td> </td> </tr> </tbody> </table> | | CUENTA | DEBITO | CREDITOS | CHEQUE Nº | ALQUILER DE EQUIPOS DE TOPOGRAFI | 2.000.000 | | SUCURSAL | CAJA | | 2.000.000 | | | | | | | | | | | | | | FIRMA Y SELLO DEL BENEFICIARIO  <hr/> | |
| CUENTA | DEBITO | CREDITOS | CHEQUE Nº | | | | | | | | | | | | | | | | | | | | | | | | |
| ALQUILER DE EQUIPOS DE TOPOGRAFI | 2.000.000 | | SUCURSAL | | | | | | | | | | | | | | | | | | | | | | | | |
| CAJA | | 2.000.000 | | | | | | | | | | | | | | | | | | | | | | | | | |
| | | | | | | | | | | | | | | | | | | | | | | | | | | | |
| | | | | | | | | | | | | | | | | | | | | | | | | | | | |
| | | | | | | | | | | | | | | | | | | | | | | | | | | | |
| ELABORADO  DIANA CALDERON | APROBADO | CONTABILIZADO  CAROLINA GARCIA | CC O NIT 93.365.009 | | | | | | | | | | | | | | | | | | | | | | | | |

| CONSORCIO INTERVENTORIA EXTERNA IBAL NIT 901.479.007-6 DIRECCION: CR 20 N° 90-04 CC LOS ARROYUELOS LC 6 TELEFONO: 2643878 - 3013171539 interventoriaexterna2021@gmail.com | | COMPROBANTE DE EGRESO No. 044 POR \$ 2.000.000 | | | | | | | | | | | | | | | | | | | | | | | | | |
|--|-----------|---|--|----------|-----------|----------------------------------|-----------|--|----------|------|--|-----------|--|--|--|--|--|--|--|--|--|--|---|--|--|----------|---|
| CIUDAD Y FECHA. Ibaguè, 05 de junio de 2022 | | | | | | | | | | | | | | | | | | | | | | | | | | | |
| PAGADO A: JUAN CARLOS SEGOVIA FLOREZ CC 93.365.009 DE IBAGUE | | | | | | | | | | | | | | | | | | | | | | | | | | | |
| POR CONCEPTO DE: ALQUILER DE EQUIPO DE TOPOGRAFIA: ESTACION DE TOPOGRAFIA COMPLETO, ESTACION DE GPS COMPLETO Y ELEMENTOS COMPLEMENTARIOS, CORRESPONDIENTE AL MES DE JUNIO 2022. | | | | | | | | | | | | | | | | | | | | | | | | | | | |
| <table border="1"> <thead> <tr> <th>CUENTA</th> <th>DEBITO</th> <th>CREDITOS</th> <th>CHEQUE N°</th> </tr> </thead> <tbody> <tr> <td>ALQUILER DE EQUIPOS DE TOPOGRAFI</td> <td>2.000.000</td> <td></td> <td>SUCURSAL</td> </tr> <tr> <td>CAJA</td> <td></td> <td>2.000.000</td> <td rowspan="4"> FIRMA Y SELLO DEL BENEFICIARIO  <hr/> CC O NIT 93.365.009 </td> </tr> <tr> <td> </td> <td> </td> <td> </td> </tr> <tr> <td> </td> <td> </td> <td> </td> </tr> <tr> <td> </td> <td> </td> <td> </td> </tr> </tbody> </table> | | CUENTA | DEBITO | CREDITOS | CHEQUE N° | ALQUILER DE EQUIPOS DE TOPOGRAFI | 2.000.000 | | SUCURSAL | CAJA | | 2.000.000 | FIRMA Y SELLO DEL BENEFICIARIO  <hr/> CC O NIT 93.365.009 | | | | | | | | | | <table border="1"> <tr> <td> ELABORADO  DIANA CALDERON </td> <td> APROBADO </td> <td> CONTABILIZADO  CAROLINA GARCIA </td> </tr> </table> | | ELABORADO  DIANA CALDERON | APROBADO | CONTABILIZADO  CAROLINA GARCIA |
| CUENTA | DEBITO | CREDITOS | CHEQUE N° | | | | | | | | | | | | | | | | | | | | | | | | |
| ALQUILER DE EQUIPOS DE TOPOGRAFI | 2.000.000 | | SUCURSAL | | | | | | | | | | | | | | | | | | | | | | | | |
| CAJA | | 2.000.000 | FIRMA Y SELLO DEL BENEFICIARIO  <hr/> CC O NIT 93.365.009 | | | | | | | | | | | | | | | | | | | | | | | | |
| | | | | | | | | | | | | | | | | | | | | | | | | | | | |
| | | | | | | | | | | | | | | | | | | | | | | | | | | | |
| | | | | | | | | | | | | | | | | | | | | | | | | | | | |
| ELABORADO  DIANA CALDERON | APROBADO | CONTABILIZADO  CAROLINA GARCIA | | | | | | | | | | | | | | | | | | | | | | | | | |

| | | | | |
|--|----------|---|--|--|
| CONSORCIO INTERVENTORIA EXTERNA IBAL NIT 901.479.007-6 DIRECCION: CR 20 N° 90-04 CC LOS ARROYUELOS LCC TELEFONO: 2643878 - 3013171539 interventoriaexterna2021@gmail.com | | |  COMPROBANTE DE EGRESO No. 037 | |
| | | | POR \$ 2.000.000 | |
| CIUDAD Y FECHA. Ibaguè, 05 de mayo de 2022 | | | | |
| PAGADO A: JUAN CARLOS SEGOVIA FLOREZ CC 93.365.009 DE IBAGUE | | | | |
| POR CONCEPTO DE: ALQUILER DE EQUIPO DE TOPOGRAFIA: ESTACION DE TOPOGRAFIA COMPLETO, ESTACION DE GPS COMPLETO Y ELEMENTOS COMPLEMENTARIOS, CORRESPONDIENTE AL MES DE MAYO 2022. | | | | |
| CUENTA | | DEBITO | CREDITOS | CHEQUE N° |
| ALQUILER DE EQUIPOS DE TOPOGRAFIA | | 2.000.000 | | SUCURSAL |
| CAJA | | | 2.000.000 | FIRMA Y SELLO DEL BENEFICIARIO  <hr/> |
| | | | | |
| | | | | |
| | | | | |
| ELABORADO  DIANA CALDERON | APROBADO | CONTABILIZADO  CAROLINA GARCIA | | CC O NIT 93.365.009 |

| CONSORCIO INTERVENTORIA EXTERNA IBAL NIT 901.479.007-6 DIRECCION: CR 20 N° 90-04 CC LOS ARROYUELOS LC 6 TELEFONO: 2643878 - 3013171539 interventoriaexterna2021@gmail.com | | COMPROBANTE DE EGRESO No. <input type="text" value="043"/> POR \$ <input type="text" value="2.000.000"/> | | | | | | | | | | | | | | | | | | | | | | |
|---|-----------|---|--|--------|--------|----------|-----------|-----------------------------------|-----------|--|----------|------|--|-----------|--|--|--|--|--|--|--|--|--|--|
| CIUDAD Y FECHA. Ibaguè, 05 de junio de 2022 | | | | | | | | | | | | | | | | | | | | | | | | |
| PAGADO A: WILSON ANDRADE LOZANO | | CC 93.371.137 DE IBAGUE | | | | | | | | | | | | | | | | | | | | | | |
| POR CONCEPTO DE: ALQUILER DE EQUIPO DE TOPOGRAFÍA; ESTACIÓN DE TOPOGRAFÍA COMPLETO, ESTACION DE GPS COMPLETO Y ELEMENTOS COMPLEMENTARIOS, CORRESPONDIENTE AL MES DE JUNIO 2022. | | | | | | | | | | | | | | | | | | | | | | | | |
| <table border="1"> <thead> <tr> <th>CUENTA</th> <th>DEBITO</th> <th>CREDITOS</th> <th>CHEQUE N°</th> </tr> </thead> <tbody> <tr> <td>ALQUILER DE EQUIPOS DE TOPOGRAFIA</td> <td>4.500.000</td> <td></td> <td>SUCURSAL</td> </tr> <tr> <td>CAJA</td> <td></td> <td>4.500.000</td> <td rowspan="4"> FIRMA Y SELLO DEL BENEFICIARIO  <hr/> CC O NIT 93.371.137 </td> </tr> <tr> <td> </td> <td> </td> <td> </td> </tr> <tr> <td> </td> <td> </td> <td> </td> </tr> <tr> <td> </td> <td> </td> <td> </td> </tr> </tbody> </table> | | | | CUENTA | DEBITO | CREDITOS | CHEQUE N° | ALQUILER DE EQUIPOS DE TOPOGRAFIA | 4.500.000 | | SUCURSAL | CAJA | | 4.500.000 | FIRMA Y SELLO DEL BENEFICIARIO  <hr/> CC O NIT 93.371.137 | | | | | | | | | |
| CUENTA | DEBITO | CREDITOS | CHEQUE N° | | | | | | | | | | | | | | | | | | | | | |
| ALQUILER DE EQUIPOS DE TOPOGRAFIA | 4.500.000 | | SUCURSAL | | | | | | | | | | | | | | | | | | | | | |
| CAJA | | 4.500.000 | FIRMA Y SELLO DEL BENEFICIARIO  <hr/> CC O NIT 93.371.137 | | | | | | | | | | | | | | | | | | | | | |
| | | | | | | | | | | | | | | | | | | | | | | | | |
| | | | | | | | | | | | | | | | | | | | | | | | | |
| | | | | | | | | | | | | | | | | | | | | | | | | |
| ELABORADO  DIANA CALDERON | APROBADO | CONTABILIZADO  CAROLINA GARCIA | CC O NIT 93.371.137 | | | | | | | | | | | | | | | | | | | | | |

| | | | | |
|--|----------|---|---|--|
| CONSORCIO INTERVENTORIA EXTERNA IBAL NIT 901.479.007-6 DIRECCION: CR 20 N° 90-04 CC LOS ARROYUELOS LC 6 TELEFONO: 2643878 - 3013171539 interventoriaexterna2021@gmail.com | | | COMPROBANTE DE EGRESO No. 036 | |
| | | | POR \$ 2.000.000 | |
| CIUDAD Y FECHA. Ibaguè, 05 de mayo de 2022 | | | | |
| PAGADO A: WILSON ANDRADE LOZANO CC 93.371.137 DE IBAGUE | | | | |
| POR CONCEPTO DE: ALQUILER DE EQUIPO DE TOPOGRAFÍA: ESTACION DE TOPOGRAFIA COMPLETO, ESTACION DE GPS COMPLETO Y ELEMENTOS COMPLEMENTARIOS, CORRESPONDIENTE AL MES DE MAYO 2022. | | | | |
| | | | | |
| CUENTA | | DEBITO | CREDITOS | CHEQUE N° |
| ALQUILER DE EQUIPOS DE TOPOGRAFIA | | 4.500.000 | | SUCURSAL |
| CAJA | | | 4.500.000 | FIRMA Y SELLO DEL BENEFICIARIO  <hr/> |
| | | | | |
| | | | | |
| | | | | |
| ELABORADO  DIANA CALDERON | APROBADO | CONTABILIZADO  CAROLINA GARCIA | | CC O NIT 93.371.137 |

| | | | |
|--|--|---|---|
| CONSORCIO INTERVENTORIA EXTERNA IBAL NIT 901.479.007-6 DIRECCION: CR 20 N° 90-04 CC LOS ARROYUELOS LC 6 TELEFONO: 2643878 - 3013171539 interventoriaexterna2021@gmail.com | | COMPROBANTE DE EGRESO No. <input type="text" value="032"/> POR \$ <input type="text" value="4.500.000"/> | |
| CIUDAD Y FECHA. Ibaguè, 05 de mayo de 2022 | | | |
| PAGADO A: MARTHA LILIANA GUTIERREZ T. CC 65.780.386 DE IBAGUE | | | |
| POR CONCEPTO DE: DE ALQUILER DE VEHICULO (INCLUYE CONDUCTOR E INSUMOS A TODO COSTO) VEHICULO PLACAS | | | |
| MARCA RENAULT LINEA TWINGO, MODELO 2009. MES DE MAYO | | | |
| CUENTA | | DEBITO | CREDITOS |
| ALQUILER VEHICULO | | 4.500.000 | |
| CAJA | | | 4.500.000 |
| | | | |
| | | | |
| | | | |
| ELABORADO DIANA CALDERON  | | APROBADO | CONTABILIZADO  CAROLINA GARCIA |
| | | | CHEQUE N° SUCURSAL FIRMA Y SELLO DEL BENEFICIARIO  _____ CC O NIT |

| CONSORCIO INTERVENTORIA EXTERNA IBAL NIT 901.479.007-6 DIRECCION: CR 20 N° 90-04 CC LOS ARROYUELOS LC 6 TELEFONO: 2643878 - 3013171539 interventoriaexterna2021@gmail.com | | COMPROBANTE DE EGRESO No. <input type="text" value="039"/> POR \$ <input type="text" value="4.500.000"/> | | | | | | | | | | | | | | | | | | | | | | | | | |
|---|-----------|---|-----------|----------|-----------|-------------------|-----------|--|----------|------|--|-----------|--|--|--|--|--|--|--|--|--|--|--|--|--|--|--|
| CIUDAD Y FECHA. Ibaguè, 05 de junio de 2022 | | | | | | | | | | | | | | | | | | | | | | | | | | | |
| PAGADO A: MARTHA LILIANA GUTIERREZ T. CC 65.780.386 DE IBAGUE | | | | | | | | | | | | | | | | | | | | | | | | | | | |
| POR CONCEPTO DE: DE ALQUILER DE VEHICULO (INCLUYE CONDUCTOR E INSUMOS A TODO COSTO) VEHICULO PLACAS | | | | | | | | | | | | | | | | | | | | | | | | | | | |
| MARCA RENAULT LINEA TWINGO, MODELO 2009 MES DE JUNIO | | | | | | | | | | | | | | | | | | | | | | | | | | | |
| <table border="1"> <thead> <tr> <th>CUENTA</th> <th>DEBITO</th> <th>CREDITOS</th> <th>CHEQUE N°</th> </tr> </thead> <tbody> <tr> <td>ALQUILER VEHICULO</td> <td>4.500.000</td> <td></td> <td>SUCURSAL</td> </tr> <tr> <td>CAJA</td> <td></td> <td>4.500.000</td> <td></td> </tr> <tr> <td> </td> <td> </td> <td> </td> <td> </td> </tr> <tr> <td> </td> <td> </td> <td> </td> <td> </td> </tr> <tr> <td> </td> <td> </td> <td> </td> <td> </td> </tr> </tbody> </table> | | CUENTA | DEBITO | CREDITOS | CHEQUE N° | ALQUILER VEHICULO | 4.500.000 | | SUCURSAL | CAJA | | 4.500.000 | | | | | | | | | | | | | | FIRMA Y SELLO DEL BENEFICIARIO  <hr/> | |
| CUENTA | DEBITO | CREDITOS | CHEQUE N° | | | | | | | | | | | | | | | | | | | | | | | | |
| ALQUILER VEHICULO | 4.500.000 | | SUCURSAL | | | | | | | | | | | | | | | | | | | | | | | | |
| CAJA | | 4.500.000 | | | | | | | | | | | | | | | | | | | | | | | | | |
| | | | | | | | | | | | | | | | | | | | | | | | | | | | |
| | | | | | | | | | | | | | | | | | | | | | | | | | | | |
| | | | | | | | | | | | | | | | | | | | | | | | | | | | |
| ELABORADO DIANA CALDERON  | APROBADO | CONTABILIZADO  CAROLINA GARCIA | CC O NIT | | | | | | | | | | | | | | | | | | | | | | | | |

| | | | | |
|---|----------|---|--|--|
| CONSORCIO INTERVENTORIA EXTERNA IBAL NIT 901.479.007-6 DIRECCION: CR 20 N° 90-04 CC LOS ARROYUELOS LC 6 TELEFONO: 2643878 - 3013171539 interventoriaexterna2021@gmail.com | | |  CÓMPROBANTE DE EGRESO No. <input type="text" value="033"/> POR \$ <input type="text" value="4.500.000"/> | |
| CIUDAD Y FECHA. Ibaguè, 05 de mayo de 2022 | | | | |
| PAGADO A: LUIS FRANCISCO ESPAÑA RAMIRE. CC 93.398.180 DE IBAGUE | | | | |
| POR CONCEPTO DE: DE ALQUILER DE VEHICULO (INCLUYE CONDUCTOR E INSUMOS A TODO COSTO) VEHICULO PLACAS LCI 930, MARCA MAZDA LINEA 2, MODELO 2011. MES DE MAYO | | | | |
| CUENTA | | DEBITO | CREDITOS | CHEQUE N° |
| ALQUILER VEHICULO | | 4.500.000 | | SUCURSAL |
| CAJA | | | 4.500.000 | FIRMA Y SELLO DEL BENEFICIARIO  <hr/> CC O NIT 93.398.180 |
| | | | | |
| | | | | |
| | | | | |
| ELABORADO DIANA CALDERON  | APROBADO | CONTABILIZADO  CAROLINA GARCIA | | |

| | | | | |
|--|----------|---|---|--|
| CONSORCIO INTERVENTORIA EXTERNA IBAL NIT 901.479.007-6 DIRECCION: CR 20 N° 90-04 CC LOS ARROYUELOS LC 6 TELEFONO: 2643878 - 3013171539 interventoriaexterna2021@gmail.com | | | COMPROBANTE DE EGRESO No. 040 POR \$ 4.500.000 | |
| CIUDAD Y FECHA. Ibaguè, 05 de junio de 2022 | | | | |
| PAGADO A: LUIS FRANCISCO ESPAÑA RAMIRE; CC 93.398.180 DE IBAGUE | | | | |
| POR CONCEPTO DE: DE ALQUILER DE VEHICULO (INCLUYE CONDUCTOR E INSUMOS A TODO COSTO) VEHICULO PLACAS LCI 938, MARCA MAZDA LINEA 2, MODELO 2011. MES DE JUNIO | | | | |
| CUENTA | | DEBITO | CREDITOS | CHEQUE N° |
| ALQUILER VEHICULO | | 4.500.000 | | SUCURSAL |
| CAJA | | | 4.500.000 | FIRMA Y SELLO DEL BENEFICIARIO  <hr/> |
| | | | | |
| | | | | |
| | | | | |
| ELABORADO DIANA CALDERON  | APROBADO | CONTABILIZADO  CAROLINA GARCIA | | CC O NIT 93.398.180 |

| CONSORCIO INTERVENTORIA EXTERNA IBAL NIT 901.479.007-6 DIRECCION: CR 20 N° 90-04 CC LOS ARROYUELOS LC 6 TELEFONO: 2643878 - 3013171539 interventoriaexterna2021@gmail.com | | COMPROBANTE DE EGRESO No. 034 POR \$ 4.500.000 | | | | | | | | | | | | | | | | | | | | | | | | | |
|---|-----------|---|--|----------|-----------|-------------------|-----------|--|----------|------|--|-----------|--|--|--|--|--|--|--|--|--|--|---|--|--|----------|---|
| CIUDAD Y FECHA. Ibaguè, 05 de mayo de 2022 | | | | | | | | | | | | | | | | | | | | | | | | | | | |
| PAGADO A: LUIS FRANCISCO ESPAÑA RAMIRE CC 93.398.180 DE IBAGUE | | | | | | | | | | | | | | | | | | | | | | | | | | | |
| POR CONCEPTO DE: DE ALQUILER DE VEHICULO (INCLUYE CONDUCTOR E INSUMOS A TODO COSTO) VEHICULO PLACAS KHI373, MARCA TOYOTA PRADO, MODELO 2011. MES DE MAYO | | | | | | | | | | | | | | | | | | | | | | | | | | | |
| <table border="1"> <thead> <tr> <th>CUENTA</th> <th>DEBITO</th> <th>CREDITOS</th> <th>CHEQUE N°</th> </tr> </thead> <tbody> <tr> <td>ALQUILER VEHICULO</td> <td>4.500.000</td> <td></td> <td>SUCURSAL</td> </tr> <tr> <td>CAJA</td> <td></td> <td>4.500.000</td> <td rowspan="4"> FIRMA Y SELLO DEL BENEFICIARIO  <hr/> CC O NIT 93.398.180 </td> </tr> <tr> <td> </td> <td> </td> <td> </td> </tr> <tr> <td> </td> <td> </td> <td> </td> </tr> <tr> <td> </td> <td> </td> <td> </td> </tr> </tbody> </table> | | CUENTA | DEBITO | CREDITOS | CHEQUE N° | ALQUILER VEHICULO | 4.500.000 | | SUCURSAL | CAJA | | 4.500.000 | FIRMA Y SELLO DEL BENEFICIARIO  <hr/> CC O NIT 93.398.180 | | | | | | | | | | <table border="1"> <tr> <td> ELABORADO DIANA CALDERON  </td> <td> APROBADO </td> <td> CONTABILIZADO  CAROLINA GARCIA </td> </tr> </table> | | ELABORADO DIANA CALDERON  | APROBADO | CONTABILIZADO  CAROLINA GARCIA |
| CUENTA | DEBITO | CREDITOS | CHEQUE N° | | | | | | | | | | | | | | | | | | | | | | | | |
| ALQUILER VEHICULO | 4.500.000 | | SUCURSAL | | | | | | | | | | | | | | | | | | | | | | | | |
| CAJA | | 4.500.000 | FIRMA Y SELLO DEL BENEFICIARIO  <hr/> CC O NIT 93.398.180 | | | | | | | | | | | | | | | | | | | | | | | | |
| | | | | | | | | | | | | | | | | | | | | | | | | | | | |
| | | | | | | | | | | | | | | | | | | | | | | | | | | | |
| | | | | | | | | | | | | | | | | | | | | | | | | | | | |
| ELABORADO DIANA CALDERON  | APROBADO | CONTABILIZADO  CAROLINA GARCIA | | | | | | | | | | | | | | | | | | | | | | | | | |

| | | | | |
|--|----------|---|---|--|
| CONSORCIO INTERVENTORIA EXTERNA IBAL NIT 901.479.007-6 DIRECCION: CR 20 N° 90-04 CC LOS ARROYUELOS LC 6 TELEFONO: 2643878 - 3013171539 interventoriaexterna2021@gmail.com | | | COMPROBANTE DE EGRESO No. <input type="text" value="041"/> POR \$ <input type="text" value="4.500.000"/> | |
| CIUDAD Y FECHA. Ibaguè, 05 de junio de 2022 | | | | |
| PAGADO A: LUIS FRANCISCO ESPAÑA RAMIRE CC 93.398.180 DE IBAGUE | | | | |
| POR CONCEPTO DE: DE ALQUILER DE VEHICULO (INCLUYE CONDUCTOR E INSUMOS A TODO COSTO) VEHICULO PLACAS KHI373, MARCA TOYOTA PRADO, MODELO 2011. MES DE JUNIO | | | | |
| CUENTA | | DEBITO | CREDITOS | CHEQUE N° |
| ALQUILER VEHICULO | | 4.500.000 | | SUCURSAL |
| CAJA | | | 4.500.000 | FIRMA Y SELLO DEL BENEFICIARIO  <hr/> |
| | | | | |
| | | | | |
| | | | | |
| ELABORADO DIANA CALDERON  | APROBADO | CONTABILIZADO  CAROLINA GARCIA | | CC O NIT 93.398.180 |

Ibagué, junio 15 de 2021

CUENTA DE COBRO

CONSORCIO INTERVENTORIA EXTERNA IBAL
NIT 901.479.007-6

DEBE A:

LUIS FRANCISCO ESPAÑA RAMIREZ
C.C. 93.398.180 DE IBAGUE

La suma de: Cuatro millones quinientos mil pesos mcte (\$4.500.000, 00)

Por concepto de alquiler de vehículo (incluye conductor e insumos a todo costo),
vehículo con placa LC1930, MARCA MAZDA 2, MODELO 2011. Pago del mes de
junio de 2022.

TOTAL.....\$4.500.000.00

Atentamente



LUIS FRANCISCO ESPAÑA RAMIREZ
C.C. 93.398.180 DE IBAGUE
Celular: 3005561508

Ibagué, junio 15 de 2021

CUENTA DE COBRO

CONSORCIO INTERVENTORIA EXTERNA IBAL
NIT 901.479 007-6

DEBE A:

LUIS FRANCISCO ESPAÑA RAMIREZ
C.C. 93.398.180 DE IBAGUE

La suma de: Cuatro millones quinientos mil pesos mcte (\$4.500.000, 00)

Por concepto de alquiler de vehiculo (incluye conductor e insumos a todo costo),
vehículo con placa KHI373, MARCA TOYOTA PRADO, MODELO 2011. Pago del
mes de junio de 2022.

TOTAL.....\$4.500.000.00

Atentamente



LUIS FRANCISCO ESPAÑA RAMIREZ
C.C. 93.398 180 DE IBAGUE
Celular: 3005561508

Ibagué, mayo 15 de 2021

CUENTA DE COBRO

CONSORCIO INTERVENTORIA EXTERNA IBAL
NIT 901.479.007-6

DEBE A:

LUIS FRANCISCO ESPAÑA RAMIREZ
C.C. 93.398.180 DE IBAGUE

La suma de: **Cuatro millones quinientos mil pesos mcte (\$4.500.000, 00)**

Por concepto de alquiler de vehículo (incluye conductor e insumos a todo costo),
vehículo con placa LCI930, MARCA MAZDA 2, MODELO 2011. Pago del mes de
mayo de 2022.

TOTAL.....\$4.500.000.00

Atentamente



LUIS FRANCISCO ESPAÑA RAMIREZ
C.C. 93.398.180 DE IBAGUE
Celular: 3005561508

Ibagué, mayo 15 de 2021

CUENTA DE COBRO

CONSORCIO INTERVENTORIA EXTERNA IBAL
NIT 901.479.007-6

DEBE A:

LUIS FRANCISCO ESPAÑA RAMIREZ
C.C. 93.398.180 DE IBAGUE

La suma de: Cuatro millones quinientos mil pesos mcte (\$4.500.000, 00)

Por concepto de alquiler de vehiculo (incluye conductor e insumos a todo costo),
vehiculo con placa KHI373, MARCA TOYOTA PRADO, MODELO 2011. Pago del
mes de mayo de 2022.

TOTAL.....\$4.500.000.00

Atentamente



LUIS FRANCISCO ESPAÑA RAMIREZ
C.C. 93.398.180 DE IBAGUE
Celular: 3005561508

CONSORCIO INTERVENTORIA EXTERNA IBAL

NIT. 901.479.007-6

Ibagué, 26 de Julio 2022.

Ingenieros:

Carlos Andrés Medina Arévalo
Alfonso Augusto del Campo Naged
Supervisores
IBAL SA ESP OFICIAL

REFERENCIA: Interventoría técnica, administrativa, financiera y ambiental para la ejecución de obras de rehabilitación y / o recuperación y/o reposición de las redes de acueducto y alcantarillado para garantizar la continuidad del servicio en los distritos hidráulicos del perímetro hidro sanitario del IBAL S.A ESP oficial en la ciudad de Ibagué. Contrato N°063 del 06-Mayo del 2021.

Asunto: Informe de Interventoría No. 11 y 12 Acta parcial No. 8

Por medio de la presente remito informe de interventoría No 11 y 12 acta parcial No. 8, para su revisión y fines pertinentes.

Agradezco de antemano la atención prestada.

Atentamente,



LUIS FRANCISCO ESPAÑA RAMIREZ
Representante Legal
CONSORCIO INTERVENTORIA EXTERNA IBAL
Contrato 0063 de 2021



INFORME DE
INTERVENTORIA No. 11

CONTRATO No. 063 DE
2021

CONSORCIO INTERVENTORIA
EXTERNA IBAL

FECHA INFORME: 01/05/2022
PERIODO: 01/05/2022 - 31/05/2022

INFORME DE INTERVENTORIA No.11

DE 01-05-2022 A 31-05-2022

CONTRATO No. 063 DE 06 DE
MAYO DE 2021

INTERVENTORIA TECNICA,
ADMINISTRATIVA FINANCIERA Y
AMBIENTAL PARA LA EJECUCION
DE OBRAS DE REHABILITACION
Y/O RECUPERACION Y/O
REPOSICION DE LAS REDES DE
ACUEDUCTO Y ALCANTARILLADO
PARA GARANTIZARLA
CONTINUIDAD DEL SERVICIO EN
LOS DISTRITOS HIDRAULICOS DEL
PERIMETRO HIDROSANITARIO
DEL IBALS.A. E.S.P OFICIAL EN LA
CIUDAD DE IBAGUE.

CONSORCIO INTERVENTORIA EXTERNA IBAL

R.L. LUIS FRANCISCO ESPAÑA RAMIREZ

Dirección: Centro Comercial Arroyuelos, Local 6, Ibagué, Tolima.

Teléfono: 300 556 1508 - Correo electrónico: interventoriaexterna2021@gmail.com

| | | |
|---|--|---|
|  | <p style="text-align: center;">INFORME DE INTERVENTORIA No. 11</p> <p style="text-align: center;">CONTRATO No. 063 DE 2021</p> | <p style="text-align: center;">CONSORCIO INTERVENTORIA EXTERNA IBAL</p> <p style="text-align: center;">FECHA INFORME: 01/05/2022</p> <p style="text-align: center;">PERIODO: 01/05/2022 – 31/05/2022</p> |
|---|--|---|

Contenido

| | | |
|--------|---|----|
| 1. | INFORMACION GENERAL | 6 |
| 1.1. | SEGUIMIENTO TÉCNICO, ADMINISTRATIVO, FINANCIERO Y AMBIENTAL | 7 |
| 2. | CONTROL Y SEGUIMIENTO TECNICO, ADMINISTRATIVO, FINANCIERO Y AMBIENTAL A CONTRATOS DE OBRA EJECUTADOS POR IBAL S.A E.S.P OFICIAL | 8 |
| 2.1. | DISTRITO HIDRÁULICO No. 1 y 2 CONTRATO DE OBRA No. 092 DEL 29 DE JUNIO DE 2021. 8 | |
| 2.1.1. | Información general del contrato. | 8 |
| 2.1.2. | Estado inicial de los tramos intervenidos en el presente mes. | 9 |
| | Durante el período del presente informe no se llevaron a cabo actividades de obra por encontrarse el contrato suspendido. | 9 |
| | Actualmente se espera la posibilidad de adición de recursos por parte de la empresa para lleva a cabo las siguientes actividades: | 9 |
| ➤ | Reposición manija de alcantarillado y red de acueducto en el barrio San diego | 9 |
| ➤ | Reposición acueducto Calle 1B entre carreras 11A BIS Y 12 Barrio Alaska | 9 |
| ➤ | Reposición acueducto Carrera 12 entre calles 1 y 1A Barrio Alaska | 9 |
| 2.1.3. | Seguimiento a garantías contractuales | 9 |
| 2.1.4. | Avance Físico | 10 |
| 2.1.5. | Avance financiero | 10 |
| | Durante la ejecución del contrato se han suscrito dos actas parciales, en las cuales se muestra un valor facturado acumulado de \$613.458.946, que corresponde al 86,33% del valor total del contrato | 10 |
| | No obstante, el avance físico del contrato a la fecha es del 100%. | 10 |
| 2.1.6. | Balance del contrato | 10 |
| 2.1.7. | Gestión de las comunicaciones | 11 |
| 2.1.8. | Información relacionada con los ensayos de laboratorio | 11 |
| 2.1.9. | Dificultades en la ejecución de los proyectos | 11 |
| 2.2. | DISTRITO HIDRÁULICO No. 3. CONTRATO DE OBRA No. 041 DEL 07 DE ABRIL DE 2021 | 12 |
| 2.2.1. | Información general del contrato. | 12 |
| 2.2.2. | Estado inicial de los tramos intervenidos en el presente mes | 13 |
| 2.2.3. | Seguimiento a garantías contractuales | 22 |
| 2.2.4. | Avance físico | 22 |



INFORME DE
INTERVENTORIA No. 11

CONTRATO No. 063 DE
2021

CONSORCIO INTERVENTORIA
EXTERNA IBAL
FECHA INFORME: 01/05/2022
PERIODO: 01/05/2022 – 31/05/2022

| | | |
|---|----|----|
| 2.2.5. Avance financiero..... | 23 | |
| 2.2.6. Gestión de las comunicaciones | 23 | |
| 2.2.7. Información relacionada con los ensayos de laboratorio..... | 23 | |
| 2.2.8. Dificultades en la ejecución de los proyectos | 23 | |
| Durante el período del presente informe se presentaron lluvias constantes sobre los sectores intervenidos y en general en toda la ciudad, situación que generó el cierre de la escombrera durante gran parte del mes y en consecuencia la imposibilidad de hacer el retiro de sobrantes en forma oportuna en los diferentes frentes de obra. | | 23 |
| En ejecución | | 23 |
| 2.3. DISTRITO HIDRÁULICO No. 4. CONTRATO DE OBRA No. 069 DEL 14 DE MAYO DE 2021. ... | 24 | |
| 2.3.1. Información general del contrato..... | 24 | |
| 2.3.2. Estado inicial de los tramos intervenidos en el presente mes..... | 25 | |
| En este momento el distrito tiene el contrato suspendido. ¡Error! Marcador no definido. | | |
| 2.3.3. Seguimiento de garantías contractuales..... | 37 | |
| 2.3.4. Avance Físico | 38 | |
| ¡Error! Marcador no definido. | | |
| 2.3.5. Avance Financiero | 41 | |
| 2.3.6. Balance del Contrato | 41 | |
| 2.3.7. Gestión de las comunicaciones | 42 | |
| 2.3.8. Información relacionada con los ensayos de Laboratorio | 42 | |
| 2.4. DISTRITOS HIDRÁULICOS No. 5 – 5ª Y 8 CONTRATO DE OBRA No. 113 DEL 11 DE AGOSTO DE 2021. | 43 | |
| 2.4.1. Información general del contrato..... | 43 | |
| 2.4.2. Estado inicial de los tramos intervenidos en el presente mes..... | 44 | |
| 2.4.3. Seguimiento a garantías contractuales..... | 50 | |
| 2.4.4. Avance Físico | 51 | |
| 2.4.5. Avance Financiero | 51 | |
| 2.4.6. Balance del Contrato | 52 | |
| 2.4.7. Gestión de las comunicaciones | 52 | |
| 2.4.8. Información relacionada con los ensayos de Laboratorio. | 52 | |
| 2.4.9. Dificultades en la ejecución de los proyectos | 52 | |
| 2.5. DISTRITO HIDRÁULICO No. 6 CONTRATO DE OBRA No. 089 DEL 18 DE JUNIO DE 2021. ... | 53 | |



**INFORME DE
INTERVENTORIA No. 11**

**CONTRATO No. 063 DE
2021**

**CONSORCIO INTERVENTORIA
EXTERNA IBAL**

**FECHA INFORME: 01/05/2022
PERIODO: 01/05/2022 – 31/05/2022**

| | |
|--|-------------------------------|
| 2.5.1. Información general del contrato..... | 53 |
| 2.5.2. Estado inicial de los tramos intervenidos en el presente mes..... | 54 |
| 2.5.3. Seguimiento a garantías contractuales..... | 83 |
| 2.5.4. Avance Físico..... | 83 |
| 2.5.5. Avance Financiero..... | 84 |
| 2.5.6. Balance del Contrato..... | 84 |
| 2.5.7. Gestión de las comunicaciones..... | 85 |
| 2.5.8. Información relacionada con los ensayos de Laboratorio..... | 85 |
| 2.5.9. Dificultades en la ejecución de los proyectos..... | 85 |
| 2.6. DISTRITO HIDRÁULICO No. 7 CONTRATO DE OBRA No. 062 DEL 06 DE MAYO DE 2021.... | 86 |
| 2.6.1. Información general del contrato..... | 86 |
| 2.6.2. Estado inicial de los tramos intervenidos en el presente mes..... | 87 |
| Finaliza actividad de instalación de red principal de acueducto quedando pendiente programar prueba hidrostática e intercepción con válvula para posterior empalme de red..... | ¡Error! Marcador no definido. |
| 2.6.3. Avance Físico..... | 196 |
| 2.6.4. Avance Financiero..... | 197 |
| 2.6.5. Balance del Contrato..... | 197 |
| 2.6.6. Gestión de las comunicaciones..... | 197 |
| 2.6.7. Información relacionada con los ensayos de Laboratorio..... | 197 |
| 2.6.8. Dificultades en la ejecución de los proyectos..... | 197 |
| 3. INFORMACIÓN DEL CONTRATO DE INTERVENTORÍA..... | 198 |
| 3.1. Información general del contrato..... | 198 |
| 3.2. Control del equipo de la Interventoría..... | 199 |
| 3.3. Control del personal de Interventoría..... | 199 |
| 3.4. Trabajo de campo y actividades realizadas..... | 200 |
| 3.5. Informes técnicos mensuales..... | 200 |
| 3.6. Estado contrato interventoría..... | 201 |
| 3.7. Información financiera del Interventor..... | 201 |
| 3.8. Balance del Contrato de Interventoría..... | 203 |
| 3.9. Información financiera contrato de interventoría..... | 204 |

Dirección: Centro Comercial Arroyuelos, Local 6, Ibagué, Tolima.

Teléfono: 300 556 1508 - Correo electrónico: interventoriaexterna2021@gmail.com



**INFORME DE
INTERVENTORIA No. 11**
**CONTRATO No. 063 DE
2021**

**CONSORCIO INTERVENTORIA
EXTERNA IBAL**
FECHA INFORME: 01/05/2022
PERIODO: 01/05/2022 – 31/05/2022

- 3.10. Informe de Inversión y buen manejo del anticipo..... 204
- 3.11. Seguimiento a garantías contractuales..... 205



**INFORME DE
INTERVENTORIA No. 11**

**CONTRATO No. 063 DE
2021**

**CONSORCIO INTERVENTORIA
EXTERNA IBAL**

**FECHA INFORME: 01/05/2022
PERIODO: 01/05/2022 – 31/05/2022**

1. INFORMACION GENERAL

| | | |
|---|--|--------|
| INFORME | PERIÓDICO: <u> x </u> UNICO : | No. 11 |
| PERÍODO DE EJECUCIÓN: | Desde 01/05/2022 hasta 31/05/2022 | |
| INFORMACION GENERAL DEL CONTRATO | | |
| TIPO CONTRATO: | CONTRATO DE INTERVENTORÍA | |
| CONTRATO No. Y FECHA: | 063 DE 06 DE MAYO DE 2021 | |
| CONTRATISTA: | CONSORCIO INTERVENTORIA EXTERNA IBAL Rep. Leg. LUIS FRANCISCO ESPAÑA RAMIREZ | |
| OBJETO DEL CONTRATO: | INTERVENTORIA TECNICA, ADMINISTRATIVA, FINANCIERA Y AMBIENTAL PARA LA EJECUCION DE OBRAS DE REHABILITACION Y/O RECUPERACION Y/O REPOSICION DE LAS REDES DEACUEDUCTO Y ALCANTARILLADO PARA GARANTIZAR LA CONTINUIDAD DEL SERVICIO EN LOS DISTRITOS HIDRAULICOS DEL PERIMETRO HIDROSANITARIO DEL IBAL S.A. E.S.P OFICIAL EN LA CIUDAD DE IBAGUE. | |
| VALOR INICIAL DEL CONTRATO: | MIL TREINTA Y OCHO MILLONES NOVECIENTOS CUARENTA Y UN MIL CUATROCIENTOS PESOS MCTE (\$1.038.941.400,00). | |
| ADICION No. 1 | CUATROCIENTOS SESENTA MILLONES QUINIENTOS SESENTA Y CINCO MIL SETECIENTOS PESOS MCTE (\$460.565.700,00) – FECHA 28/01/2022 | |
| ADICION No. 2 | TRECIENTOS VEINTINUEVE MILLONES OCHOCIENTOS TREINTA Y OCHO MIL DOCIENTOS CINCUENTA PESOS MCTE (\$329.838.250) – FECHA 29/04/2022 | |
| VALOR TOTAL DEL CONTRATO: | MIL OCHOCIENTOS VEINTINUEVE MILLONES TRECIENTOS CUARENTA Y CINCO MIL TRECIENTOS CINCUENTA PESOS MCTE (\$1.829.345.350) | |
| PLAZO INICIAL: | DOSCIENTOS DIEZ (210) DIAS | |
| PRORROGA No. 1 | NOVENTA (90) DIAS – FECHA 28/01/2022 | |
| PRORROGA No. 2 | SETENTA Y CINCO (75) DIAS – FECHA 29/04/2022 | |
| PLAZO TOTAL DEL CONTRATO: | TRECIENTOS SETENTA Y CINCO (375) DIAS | |
| ACTA DE INICIO | 01 DE JUNIO DE 2021 | |
| SUSPENSION No. 1 | 23 DE DICIEMBRE DE 2021 | |
| REINICIO No. 1 | 24 DE ENERO DE 2022 | |
| FECHA PREVISTA DE TERMINACIÓN | 12 DE JULIO DE 2022 | |

Dirección: Centro Comercial Arroyuelos, Local 6, Ibagué, Tolima.

Teléfono: 300 556 1508 - Correo electrónico: interventoriaexterna2021@gmail.com



INFORME DE
INTERVENTORIA No. 11

CONTRATO No. 063 DE
2021

CONSORCIO INTERVENTORIA
EXTERNA IBAL

FECHA INFORME: 01/05/2022
PERIODO: 01/05/2022 – 31/05/2022

1.1. SEGUIMIENTO TÉCNICO, ADMINISTRATIVO, FINANCIERO Y AMBIENTAL

Como contratista del contrato de interventoría No. 063 de 06 de Mayo de 2021, cuyo objeto es INTERVENTORIA TECNICA, ADMINISTRATIVA, FINANCIERA Y AMBIENTAL PARA LA EJECUCION DE OBRAS DE REHABILITACION Y/O RECUPERACION Y/O REPOSICION DE LAS REDES DE ACUEDUCTO Y ALCANTARILLADO PARA GARANTIZAR LA CONTINUIDAD DEL SERVICIO EN LOS DISTRITOS HIDRAULICOS DEL PERIMETRO HIDROSANITARIO DEL IBAL S.A. E.S.P OFICIAL EN LA CIUDAD DE IBAGUE, presento el siguiente informe de interventoría No. 11.

Que el presente informe de interventoría No. 11, donde se describe las actividades llevadas a cabo por los contratistas de obra de los distintos distritos hidráulicos el perímetro urbano de la Ciudad de Ibagué y la interventoría en los ámbitos técnicos, administrativos, financieros y ambientales durante el periodo comprendido entre el 01 de Mayo de 2022 y el 31 de Mayo 2022.

| DISTRITO HIDRAULICO/CONTRATO | PORCENTAJE DE FACTURACION | ESTADO DEL CONTRATO | OBSERVACIONES |
|---|---------------------------|---------------------|---------------|
| DISTRITO No. 1 y 2/CTO 092 de 29 de Junio de 2021. | 86,33% | SUSPENDIDO | - |
| DISTRITO No. 3/CTO 041 de 07 de Abril de 2021. | 86,27% | EN EJECUCION | - |
| DISTRITO No. 4/CTO 069 de 14 de Mayo de 2021. | 66,84% | EN EJECUCION | |
| DISTRITO No. 5, 5A Y 8/ SIN NUMERO. | 44,66% | EN EJECUCION | |
| DISTRITO No. 6/ CTO 089 de 18 de Junio de 2021. | 76,34% | EN EJECUCION | |
| DISTRITO No. 7/CTO 062 de 06 de Mayo de 2021. | 66,92% | EN EJECUCION | |
| DISTRITO No. 9 Y 10 CTO 093 de 29 de Junio de 2021. | 90,00% | TERMINADO | |

Dirección: Centro Comercial Arroyuelos, Local 6, Ibagué, Tolima.

Teléfono: 300 556 1508 - Correo electrónico: interventoriaexterna2021@gmail.com



INFORME DE
INTERVENTORIA No. 11

CONTRATO No. 063 DE
2021

CONSORCIO INTERVENTORIA
EXTERNA IBAL

FECHA INFORME: 01/05/2022
PERIODO: 01/05/2022 – 31/05/2022

2. CONTROL Y SEGUIMIENTO TECNICO, ADMINISTRATIVO, FINANCIERO Y AMBIENTAL A CONTRATOS DE OBRA EJECUTADOS POR IBAL S.A E.S.P OFICIAL

2.1. DISTRITO HIDRÁULICO No. 1 y 2 CONTRATO DE OBRA No. 092 DEL 29 DE JUNIO DE 2021.

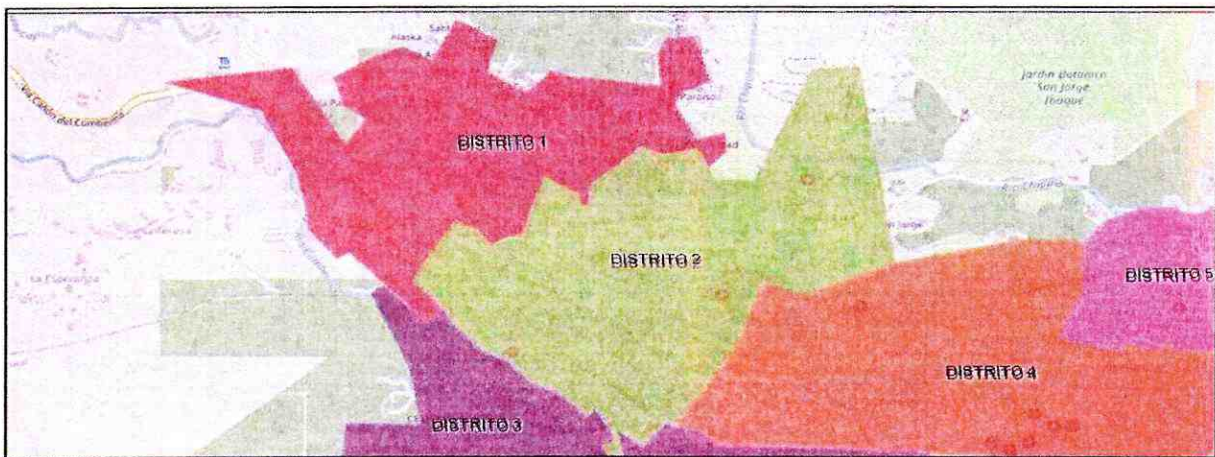

2.1.1. Información general del contrato.

| | |
|-----------------------------|--|
| CONTRATO No | 092 |
| FECHA | 29 DE JUNIO DE 2021 |
| CONTRATISTA | CONSORCIO IC DISTRITO 1 R.L. EDGAR AUGUSTO VELASQUEZ PEÑUELA |
| CLASE | OBRA |
| VALOR | SETECIENTOS DIEZ MILLONES QUINIENTOS OCHENTA Y UN MIL CIENTO DOS PESOS MCTE (\$710.581.102) |
| PLAZO | CIENTO OCHENTA (180) DIAS |
| FECHA DE INICIO | 8 DE JULIO DE 2021 |
| SUSPENSIÓN No.1 | 23 DE DICIEMBRE DE 2021 |
| PRORROGA 1 SUSPENSION 1 | 11 DE ENERO DE 2022 |
| REINICIACION 1 | 24 DE ENERO DE 2022 |
| SUSPENSIÓN No. 2 | 02 DE FEBRERO DE 2022 |
| PRORROGA No. 1 SUSPENSION 2 | 02 DE ABRIL DE 2022 |
| FECHA DE TERMINACION | 19 DE MAYO DE 2022 |

Dirección: Centro Comercial Arroyuelos, Local 6, Ibagué, Tolima.

Teléfono: 300 556 1508 - Correo electrónico: interventoriaexterna2021@gmail.com



**INFORME DE
INTERVENTORIA No. 11**
**CONTRATO No. 063 DE
2021**

**CONSORCIO INTERVENTORIA
EXTERNA IBAL**
FECHA INFORME: 01/05/2022
PERIODO: 01/05/2022 – 31/05/2022

| | |
|---------------|--|
| OBJETO | REHABILITACION Y/O RECUPERACION Y/O REPOSICION DE LAS REDES DE ACUEDUCTO Y ALCANTARILLADO PARA GARANTIZAR LA CONTINUIDAD DEL SERVICIO EN LOS SECTORES COMPRENDIDOS PARA EL DISTRITO HIDRAULICO No. 1 y 2 UBICADO DENTRO DEL PERIMETRO HIDROSANITARIO DEL IBAL SA ESP OFICIAL EN LA CIUDAD DE IBAGUE. |
|---------------|--|

2.1.2. Estado inicial de los tramos intervenidos en el presente mes.

Durante el período del presente informe no se llevaron a cabo actividades de obra por encontrarse el contrato suspendido.

Actualmente se espera la posibilidad de adición de recursos por parte de la empresa para lleva a cabo las siguientes actividades:

- Reposición manija de alcantarillado y red de acueducto en el barrio San diego
- Reposición acueducto Calle 1B entre carreras 11A BIS Y 12 Barrio Alaska
- Reposición acueducto Carrera 12 entre calles 1 y 1A Barrio Alaska

2.1.3. Seguimiento a garantías contractuales

| CONTRATO DE OBRA NO. 092 DE 2021 | | | | |
|----------------------------------|-----------------------------|-------------------------------|--------------------------|---------------|
| NO. | ASEGURADORA | AMPARO | VIGENCIA | OBSERVACIONES |
| I-100005471 | COMPAÑÍA MUNDIAL DE SEGUROS | CUMPLIMIENTO | 29/06/2021 26/06/2022 | |
| I-100005471 | COMPAÑÍA MUNDIAL DE SEGUROS | SALARIOS Y PRESTACIONES | 29/06/2021 26/12/2024 | |
| I-100005471 | COMPAÑÍA MUNDIAL DE SEGUROS | CALIDAD DEL SERVICIO | 29/06/2021 26/12/2022 | |
| I-100005471 | COMPAÑÍA MUNDIAL DE SEGUROS | ESTABILIDAD | 29/06/2021 26/12/2026 | |
| I-100001297 | COMPAÑÍA MUNDIAL DE SEGUROS | RESPONSABILIDAD CIVIL EXTRAC. | 29/06/2021 26/12/2022 | |



INFORME DE INTERVENTORIA No. 11
CONTRATO No. 063 DE 2021

CONSORCIO INTERVENTORIA EXTERNA IBAL
FECHA INFORME: 01/05/2022
PERIODO: 01/05/2022 – 31/05/2022

2.1.4. Avance Físico

A la fecha del presente informe se evidencia el siguiente avance:

| CUADRO COMPARATIVO DE ACTIVIDADES | | | | | | |
|-----------------------------------|-----|-----|-----|--------|-------|------|
| MESES | 1 | 2 | 3 | 4 | 5 | 6 |
| PROGRAMADO | 15% | 15% | 20% | 20% | 15% | 15% |
| EJECUTADO | 20% | 30% | 30% | 10.27% | 7.73% | 0% |
| EJECUTADO ACUMULADO | 20% | 50% | 80% | 90.27% | 98% | 100% |

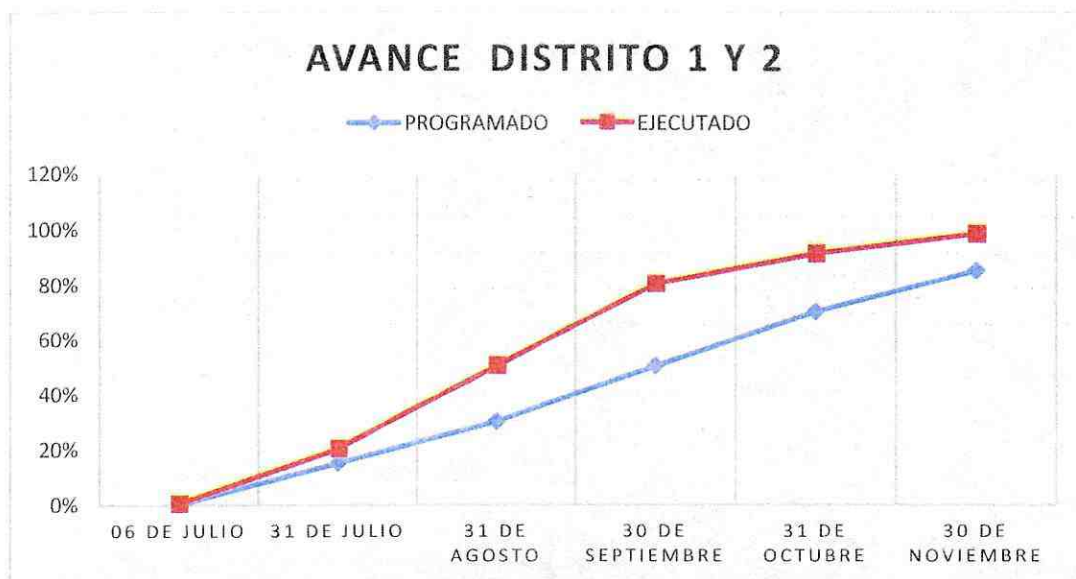

2.1.5. Avance financiero

Durante la ejecución del contrato se han suscrito dos actas parciales, en las cuales se muestra un valor facturado acumulado de \$613.458.946, que corresponde al 86,33% del valor total del contrato.

No obstante, el avance físico del contrato a la fecha es del 100%.

2.1.6. Balance del contrato

| | | |
|--------------------|---------------|---------------|
| VALOR CONTRATADO | \$710.581.135 | |
| VALOR EJECUTADO | | \$613.458.946 |
| VALOR POR EJECUTAR | | \$ 97.122.189 |
| SUMAS IGUALES | \$710.581.135 | \$710.581.135 |



INFORME DE
INTERVENTORIA No. 11
CONTRATO No. 063 DE
2021

CONSORCIO INTERVENTORIA
EXTERNA IBAL
FECHA INFORME: 01/05/2022
PERIODO: 01/05/2022 – 31/05/2022

PORCENTAJE DE EJECUCION



2.1.7. Gestión de las comunicaciones

CORRESPONDENCIA DEL DISTRITO

2.1.8. Información relacionada con los ensayos de laboratorio

Se anexan resultados de ensayos de laboratorio practicados durante el periodo del presente informe.

2.1.9. Dificultades en la ejecución de los proyectos

| INCONVENIENTE | SOLUCIÓN | PROCESO / AVANCE A FECHA DE CORTE DE ESTE INFORME |
|--|---|---|
| El contrato incluye la reposición del acueducto en dos vías del Barrio Alaska, sin embargo, la ejecución de mayores cantidades y actividades ejecutadas en los otros tramos han copado el valor del contrato, por lo que a la fecha no se cuenta con los recursos para su ejecución. | Se estudia la posibilidad de adicionar el contrato para llevar a cabo la reposición de las redes mencionadas. | |

Dirección: Centro Comercial Arroyuelos, Local 6, Ibagué, Tolima.

Teléfono: 300 556 1508 - Correo electrónico: interventoriaexterna2021@gmail.com



**INFORME DE
INTERVENTORIA No. 11**
**CONTRATO No. 063 DE
2021**

**CONSORCIO INTERVENTORIA
EXTERNA IBAL**
FECHA INFORME: 01/05/2022
PERIODO: 01/05/2022 – 31/05/2022

2.2. DISTRITO HIDRÁULICO No. 3. CONTRATO DE OBRA No. 041 DEL 07 DE ABRIL DE 2021



2.2.1. Información general del contrato.

| | |
|-----------------------------------|--|
| CONTRATO No | 041 |
| FECHA | 07 DE ABRIL DE 2021 |
| CONTRATISTA | UNION TEMPORAL AGUAS 2021 R.L. ANDRES EDUARDO TRUJILLO ARANGO |
| CLASE | OBRA |
| VALOR INICIAL DEL CONTRATO | TRES MIL QUINIENTOS VEINTIOCHO MILLONES CIENTO CINCUENTA Y CUATRO MIL TREINTA Y SIETE PESOS MCTE (\$3.528.154.037) |
| ADICIONAL No. 1 | CIENTO CINCUENTA MILLONES OCHOCIENTOS VEINTIDOS MIL SEICIENTOS SETENTA Y NUEVE PESOS CON ONCE CENTAVOS MCTE (\$ 150.822.679,11) |
| VALOR TOTAL DEL CONTRATO | TRES MIL SEICIENTOS SETENTA Y OCHO MILLONES NOVECIENTOS SETENTA Y SEIS MIL SETECIENTOS DIECISEIS PESOS CON ONCE CENTAVOS MCTE (\$3.678.976.716,11) |
| PLAZO INICIAL | CIENTO OCHENTA (180) DIAS |
| FECHA DE INICIO | 02 DE JUNIO DE 2021 |
| PRORROGA 1 | NOVENTA DIAS (90) |
| PRORROGA 2 | TREINTA DIAS (30) |
| PRORROGA 3 | SESENTA DIAS (60) |
| PLAZO TOTAL | TRECIENTOS SESENTA (360) DIAS |
| SUSPENSIÓN 1 | 23 DE DICIEMBRE DE 2021 |
| PRORROGA 1 SUSPENSIÓN 1 | 11 DE ENERO DE 2022 |
| REINICIACION 1 | 24 DE ENERO DE 2022 |

Dirección: Centro Comercial Arroyuelos, Local 6, Ibagué, Tolima.

Teléfono: 300 556 1508 - Correo electrónico: interventoriaexterna2021@gmail.com