

Se realizo las instalaciones Hidro sanitarias para el baño que quedo ubicado en el Mezzanine en el segundo nivel del bloque contiguo a la oficina de proyectos.

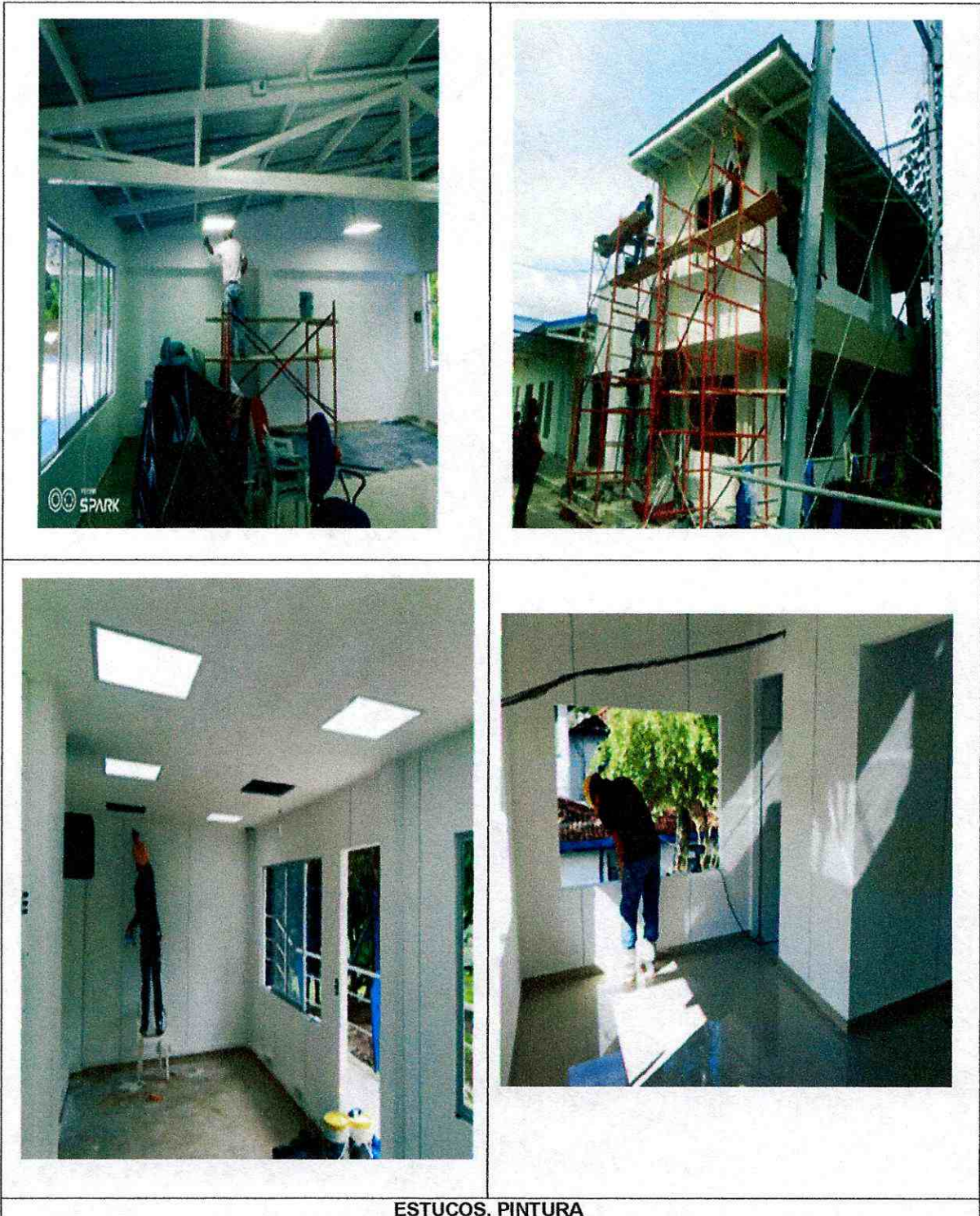



**ACABADOS FINALES**



**ESTUCOS, PINTURA**



Dentro de las Instalaciones hidrosanitarias y apartatos sanitarios, se encuentran:

- Adecuación baños segundo piso Mezanine 2, puntos pvc, tubería, accesorios sanitarios, sanitario ahorrador, mueble para lavamanos de sobreponer, grifería, rejilla de piso y espejo.



BAÑO MEZZANINE N°. 2



Dentro de las actividades Instalaciones electricas, se encuentran:

- Acometida electrica trifasica y bifasica, interruptores monopolar, ducto EMT, salidas de tomas en canaleta, salidas de iluminacion, luminarias panel led.







Dentro de las actividades de cielo raso, se encuentran:

- Cielo falso en Dry-wall







MEZZANINE N°. 2 PRIMER PISO

Dentro de las actividades de carpintería en aluminio, se encuentran:

- Ventana en aluminio natural, incluye vidrio de 5 mm, Puerta en vidrioemplado 10 mm



MEZZANINE N°. 1 SEGUNDO PISO



MEZZANINE N°. 2 PRIMER PISO





MEZZANINE N°. 2 SEGUNDO PISO



Dentro de las actividades de pisos + acabado, se encuentran:

- Piso y guarda escoba en porcelanato



MEZZANINE N°. 1 SEGUNDO PISO



MEZZANINE N°. 2 SEGUNDO PISO



## 5. PERSONAL EN OBRA

| CONSOLIDADO DE PERSONAL   |                     |                  |
|---------------------------|---------------------|------------------|
| NOMBRE DE EMPRESA         | CARGO               | Nº. TRABAJADORES |
| WILLIAM CARDONA OLMOS     | DIRECTOR DE OBRA    | 1                |
|                           | COORDINADOR SST     | 1                |
|                           | INGENIERO AMBIENTAL | 1                |
| MAURICIO GALVIS           | ADMINISTRATIVO      | 2                |
|                           | OFICIA              | 6                |
|                           | AYUDANTE            | 4                |
|                           | PULIDOR             | 1                |
| <b>TOTAL TRABAJADORES</b> |                     | <b>16</b>        |

## 6. EQUIPOS

Los equipos suministrados por el contratista para el desarrollo de la obras fueron:

- ✓ Secciones de andamios.
- ✓ Línea de vida.
- ✓ Arnés.
- ✓ Carretillas.
- ✓ Taladros.
- ✓ Tronzadora.
- ✓ Soldador Electrico.
- ✓ Mezcladora de un bulto.
- ✓ Volquetas sencillas.
- ✓ Herramienta menor.
- ✓ Pulidora.

**CONDICIONES CLIMÁTICAS:** El clima se caracterizó por ser muy variable, se presentaron fuertes precipitaciones que altero el desarrollo de las obras generando dificultades.

**CONDICIONES TÉCNICAS:** La obra se ejecutó según lo estipulado en el contrato cumpliendo con las especificaciones técnicas requeridas para cada actividad.

Cordialmente,



**Ing. JAVIER JULIÁN SUSUNAGA MURILLO**  
Profesional en Manejo de Catastro y Redes  
Supervisor



**INFORME FINAL HSE**





**GEPLANT**  
Desarrollo ambiental e ingeniería

## **INFORME HSE Y AMBIENTAL**



# **INFORME DE SEGURIDAD Y SALUD EN EL TRABAJO Y MEDIO AMBIENTE**

**OBRAS DE CONTRUCCIÓN, MANTENIMIENTO, OPTIMIZACIÓN Y/O ADECUACIÓN PARA EL AREA  
ADMINISTRATIVA DE LAS OFICINAS DE LA SEDE LA POLA S.A E.S. P OFICIAL**



**INFORME FINAL**

**ACTIVIDADES COMPRENDIDAS ENTRE: 03 DE MARZO AL 24 DE MAYO DE 2021 -  
03 DE AGOSTO DE 2021 AL 06 DE SEPTIEMBRE DE 2021 Y 18 DE DICIEMBRE AL 22 DE DICIEMBRE  
DE 2021**

**IBAGUE-TOLIMA**





## CONTENIDO

|       |  |    |
|-------|--|----|
| 1.    | INTRODUCCIÓN .....   | 4  |
| 2.    | ALCANCE .....  | 4  |
| 3.    | OBJETIVOS .....  | 4  |
| 4.    | REPORTE DE ACTIVIDADES DE SEGURIDAD Y SALUD EN EL TRABAJO .....                      | 4  |
| 4.1.  | CONTROL DE INGRESO .....   | 4  |
| 4.2.  | LISTADO DE PERSONAL .....  | 5  |
| 4.3.  | INDUCCIÓN .....  | 6  |
| 4.4.  | ELEMENTOS DE PROTECCIÓN PERSONAL (EPP) .....   | 6  |
| 4.5.  | CHARLAS PREOPERACIONALES .....   | 6  |
| 4.6.  | VIGIA DE SEGURIDAD Y SALUD EN EL TRABAJO .....                                       | 9  |
| 4.7.  | INSPECCIONES .....   | 9  |
| 4.8.  | CONTROL DE EQUIPOS, MAQUINARIA Y HERRAMIENTAS .....                                  | 10 |
| 4.9.  | PERMISOS DE TRABAJO Y ATS .....  | 10 |
| 4.10. | ACOMPañAMIENTO EN EL DESARROLLO DE ACTIVIDADES .....                                 | 11 |
| 4.11. | SEñALIZACIÓN .....   | 11 |
| 4.12. | ESTADISTICA DE ACCIDENTE .....   | 12 |
| 5.    | ACTIVIDADES PLAN DE EMERGENCIA .....   | 13 |
| 5.1.  | CHARLAS DE EMERGENCIAS .....   | 13 |
| 5.2.  | SEñALIZACIÓN DE ELEMENTOS DE EMERGENCIAS .....                                       | 13 |
| 6.    | ACTIVIDADES PLAN DE MANEJO AMBIENTAL .....   | 14 |
| 6.1.  | CHARLAS AMBIENTALES .....  | 14 |
| 6.2.  | ACOPIO DE MATERIAL .....   | 15 |
| 6.3.  | PUNTOS ECOLOGICOS .....  | 15 |
| 6.4.  | AFICHE DE ATENCIÓN A LA COMUNIDAD (PAC) .....  | 16 |
| 6.5.  | ORDEN Y ASEO .....   | 16 |
| 6.6.  | RETIRO DE ESCOMBROS .....  | 17 |
| 6.7.  | REPORTE DE ACTIVIDADES Y CONTROLES LABORALES PARA EL RIESGO FRENTE AL COVID 19 ..... | 18 |



|   |           |
|---|-----------|
| <b>6.7.1. CHARLAS DE BIOSEGURIDAD .....</b>                                 | <b>18</b> |
| <b>6.7.2. OTRAS ACTIVIDADES.....</b>  | <b>19</b> |
| <b>7. ANEXOS.....</b>   | <b>20</b> |
| <b>Anexo 01: Afiliaciones a Seguridad Social .....</b>                      | <b>20</b> |
| <b>Anexo 02: Registro Inducción .....</b>                                   | <b>20</b> |
| <b>Anexo 03: Registro Entrega EPP y Dotación.....</b>                       | <b>20</b> |
| <b>Anexo 04: Registro Asistencia Charlas Diarias y Capacitaciones .....</b> | <b>20</b> |
| <b>Anexo 05: Registro conformación VIGIA en SST.....</b>                    | <b>20</b> |
| <b>Anexo 06: Registro De Inspecciones .....</b>                             | <b>20</b> |
| <b>Anexo 07: Permiso de Trabajo y ATS.....</b>                              | <b>20</b> |
| <b>Anexo 08: Escombrera .....</b>   | <b>20</b> |
| <b>Anexo 09: Registro de Entrega Kit Bioseguridad .....</b>                 | <b>20</b> |





## **1. INTRODUCCIÓN**

El presente documento tiene como fin dar cumplimiento a los pliegos contractuales y servir como base para el seguimiento de gestión desde el punto de vista de Seguridad y Salud en el Trabajo (SST), para el contrato cuyo objeto es *“obras de construcción, mantenimiento, optimización y/o adecuación para el área administrativa de las oficinas de la sede la Pola s.a e.s.p oficial”*.

La Seguridad y Salud en el Trabajo (SST) es un derecho fundamental y tiene como objetivo la prevención de los accidentes de trabajo y enfermedades laborales, la toma de conciencia orientada al autocuidado y el mejoramiento continuo de los procesos organizacionales.

La Seguridad y Salud en el Trabajo (SST) está definida como aquella disciplina que trata de la prevención de los accidentes y enfermedades causadas por las condiciones de trabajo, y de la protección y promoción de la salud de los trabajadores.

## **2. ALCANCE**

Presentar las diferentes actividades aplicadas, en consideración a las diferentes áreas trabajadas durante la semana, en cumplimiento con el Sistema de Gestión de Seguridad y Salud en el Trabajo y Plan Ambiental elaborado para la obra.

Se entrega a IBAL S.A E.S.P. para su revisión y aprobación en cumplimiento de lo establecido en los pliegos de condiciones y reglas de participación.

## **3. OBJETIVOS**

Informar a las diferentes instancias sobre la gestión del Sistema de Seguridad y Salud en el Trabajo ejecutado en los diferentes periodos comprendidos del 03 de marzo al 24 de mayo de 2021 y 03 de agosto al 06 de septiembre de 2021, con el fin de garantizar el cumplimiento de los programas de SST establecidos en la norma colombiana vigente.

## **4. REPORTE DE ACTIVIDADES DE SEGURIDAD Y SALUD EN EL TRABAJO**

Las actividades realizadas durante la ejecución del Proyecto son:

### **4.1. CONTROL DE INGRESO**

La empresa GEPLANT S.A.S. lleva el consolidado de todo el personal que participa en las diferentes actividades del proyecto.





| CONSOLIDADO DE PERSONAL   |                     |                 |
|---------------------------|---------------------|-----------------|
| EMPRESA                   | CARGO               | Nº TRABAJADORES |
| WILLIAM CARDONA OLMOS     | DIRECTOR DE OBRA    | 1               |
|                           | COORDINADOR SST     | 1               |
|                           | INGENIERO AMBIENTAL | 1               |
| <b>TOTAL</b>              |                     | <b>3</b>        |
| MAURICIO GALVIS           | ADMINISTRATIVO      | 2               |
|                           | OFICIAL             | 6               |
|                           | AYUDANTE            | 4               |
|                           | PULIDOR             | 1               |
| <b>TOTAL</b>              |                     | <b>13</b>       |
| <b>TOTAL TRABAJADORES</b> |                     | <b>16</b>       |

#### 4.2. LISTADO DE PERSONAL

Se discrimina los datos personales del personal asignado para el desarrollo de las actividades del proyecto, personal directo y contratista. Y se adjunta las planillas de pago correspondiente.

#### Anexo 01: Afiliación Seguridad Social

| WILLIAM CARDONA OLMOS |                                 |                    |                     |      |            |              |                  |                         |
|-----------------------|---------------------------------|--------------------|---------------------|------|------------|--------------|------------------|-------------------------|
| LISTA DE TRABAJADORES |                                 |                    |                     |      |            |              |                  |                         |
| ITEM                  | NOMBRE                          | CÉDULA             | CARGO               | ARL  | EPS        | AFP          | FECHA DE INGRESO | FECHA DE RETIRO DE OBRA |
| 1                     | DIANA PATRICIA ROPERO           | 65.759.113         | DIRECTOR DE OBRA    | SURA | MEDIMAS    | COLPENSIONES | 03/03/2021       | 06/09/2021              |
| 2                     | SANDRA PATRICIA GONZALEZ        | 1.110.530.692      | COORDINADOR SST     | SURA | SALUDTOTAL | POVENIR      | 03/03/2021       | 06/09/2021              |
| 3                     | ANGELO GIOVANNY CASTAÑO         | 8.162.073          | INGENIERO AMBIENTAL | SURA | SURA       | PORVENIR     | 03/03/2021       | 06/09/2021              |
| MAURICIO GALVIS       |                                 |                    |                     |      |            |              |                  |                         |
| ITEM                  | NOMBRE                          | CÉDULA             | CARGO               | ARL  | EPS        | AFP          | FECHA DE INGRESO | FECHA DE RETIRO DE OBRA |
| 4                     | MAURICIO EDUARDO GALVIS         | 14.135.429         | COORDINADOR DE OBRA | SURA | SANITAS    | PORVENIR     | 15/04/2021       | 06/09/2021              |
| 5                     | YADI VIVIANA AVILA ALVAREZ      | 1.110.534.199      | ADMINISTRATIVA      | SURA | NUEVA EPS  | PORVENIR     | 19/04/2021       | 06/09/2021              |
| 6                     | HERNÁN DARÍO NOVOA REINA        | 1.002.235.675      | AYUDANTE            | SURA | NUEVA EPS  | PORVENIR     | 19/04/2021       | 06/09/2021              |
| 7                     | JHONSON FERNEY SALAS TAVERA     | 93.382.368         | OFICIAL             | SURA | NUEVA EPS  | PROTECCIÓN   | 19/04/2021       | 06/09/2021              |
| 8                     | ALEXANDER DAVID TIRAJARA YAJURE | PE-100466114072001 | AUX. OBRA           | SURA | NUEVA EPS  | PORVENIR     | 19/04/2021       | 06/07/2021              |



|    |                                 |                    |                  |      |             |            |            |            |
|----|---------------------------------|--------------------|------------------|------|-------------|------------|------------|------------|
| 9  | EDGAR ANTONIO GARZON VARGAZ     | 1.110.456.809      | OFICIAL          | SURA | SANITAS     | PROTECCIÓN | 19/04/2021 | 17/07/2021 |
| 10 | JAIRO ANTONIO MARTINEZ ANGARITA | 1.110.499.671      | OFICIAL          | SURA | NUEVA EPS   | PROTECCIÓN | 19/04/2021 | 1/06/2021  |
| 11 | JESUS ADRIAN ESPITIA FRANCO     | 1.110.559.754      | OFICIAL          | SURA | SALUD TOTAL | PORVENIR   | 19/04/2021 | 06/07/2021 |
| 12 | JUAN CAMILO BARRAGÁN DIAZ       | 1.110.553.908      | AYUDANTE         | SURA | NUEVA ESPS  | PROTECCIÓN | 19/04/2021 | 06/09/2021 |
| 13 | GERMAN ALBERTO AGUILAR NEIRA    | 1.110.479.046      | OFICIAL          | SURA | FAMISANAR   | PORVENIR   | 15/05/2021 | 06/09/2021 |
| 14 | LUIS FERNANDO HERNANDEZ GARZON  | 14.137.150         | AUX. OBRA        | SURA | MEDIMAS EPS | PROTECCIÓN | 20/05/2021 | 1/06/2021  |
| 15 | YBRAHIM JOSÉ ARIAS DÍAZ         | PE-998125028101972 | OFICIAL          | SURA | NUEVA EPS   | PORVENIR   | 26/05/2021 | 06/09/2021 |
| 16 | FREDY CARABALI CARABALI         | 76.336.686         | PULIDOR DE PISOS | SURA | NUEVA EPS   | PROTECCIÓN | 19/04/2021 | 06/08/2021 |

#### 4.3. INDUCCIÓN

Se realiza inducción al personal que realiza labores en el proyecto al ingreso a la obra.

**Anexo 02:** Registro de Inducción

#### 4.4. ELEMENTOS DE PROTECCIÓN PERSONAL (EPP)

De acuerdo a la Matriz de Epp del proyecto se relaciona el consolidado de la entrega de Elementos de Protección Persona – EPP y Dotación para el desarrollo de las diferentes actividades durante la ejecución del proyecto.

**Anexo 03:** Registro de entrega de Epp y Dotación

| EPP                            | CANTIDAD   |
|--------------------------------|------------|
| Cascos de Seguridad            | 16         |
| Gafas de seguridad             | 30         |
| Guantes de vaqueta             | 45         |
| Mascarilla Tela (Bioseguridad) | 60         |
| Botas de seguridad             | 16         |
| <b>TOTAL</b>                   | <b>167</b> |

#### 4.5. CHARLAS PREOPERACIONALES

Se realizaron charla pre operacional personal antes de iniciar labores. A continuación, se anexa listado de los temas divulgados y registro fotográfico.



**Anexo 04: Registro de charlas**

| FECHA               | TEMA CHARLAS PREOPERACIONAL SST                                  |
|---------------------|--|
| 3 de marzo de 2021  | Inducción en SST y Medio Ambiente                                |
| 4 de marzo de 2021  | Pausas Activas   |
| 5 de marzo de 2021  | Normas de Seguridad en el área de Trabajo                        |
| 6 de marzo de 2021  | Horarios de Trabajo - Compromisos de Trabajo                     |
| 9 de marzo de 2021  | Políticas: SST - Alcohol y Drogas                                |
| 10 de marzo de 2021 | Pausas Activas   |
| 11 de marzo de 2021 | Reglamento de Higiene y Seguridad Industrial                     |
| 12 de marzo de 2021 | Actos y Condiciones Inseguros                                    |
| 15 de marzo de 2021 | Medidas preventivas para cambiar los comportamientos inseguros   |
| 16 de marzo de 2021 | ATS y Permiso de Trabajo   |
| 18 de marzo de 2021 | Los incidentes y accidentes de trabajo                           |
| 19 de marzo de 2021 | Mantener una buena higiene personal                              |
| 20 de marzo de 2021 | Equipos de protección contra caídas                              |
| 23 de marzo de 2021 | ¿Las caídas se pueden evitar?                                    |
| 24 de marzo de 2021 | Aseguramiento del área de trabajo                                |
| 25 de marzo de 2021 | Los hábitos saludables   |
| 26 de marzo de 2021 | Autoestima – autocuidado   |
| 27 de marzo de 2021 | Pausas activas – cuidado en su labor                             |
| 29 de marzo de 2021 | Seguridad y Salud en el Trabajo                                  |
| 5 de abril de 2021  | Uso obligatorio de EPP   |
| 6 de abril de 2021  | Pausas activas   |
| 7 de abril de 2021  | Funciones de los EPP   |
| 8 de abril de 2021  | Manejo adecuado de herramientas manuales                         |
| 9 de abril de 2021  | Prevención de accidentes   |
| 10 de abril de 2021 | Seguridad en almacén de materiales                               |
| 12 de abril de 2021 | Cuidado de los EPP   |
| 14 de abril de 2021 | Qué es un incidente y un accidente laboral                       |
| 15 de abril de 2021 | Lo que se debe hacer en caso de accidente                        |
| 16 de abril de 2021 | Identificación de riesgos  |
| 17 de abril de 2021 | Responsabilidades de los trabajadores en cuanto a SST            |
| 19 de abril de 2021 | Pausas activas   |
| 20 de abril de 2021 | Higiene postural al levantar y transportar peso                  |
| 21 de abril de 2021 | Trabajar en equipo previene accidentes                           |
| 22 de abril de 2021 | Trabajo con pulidora, soldadura – uso obligatorio del tapa bocas |



|                         |  |
|-------------------------|--|
| 23 de abril de 2021     | Actividades en alturas, revisión de documentación – medidas protección, importancia del autocuidado Covid-19 |
| 24 de abril de 2021     | Inducción general, Socialización de Políticas – Socialización Protocolo de Bioseguridad                      |
| 26 de abril de 2021     | Trabajo seguro, orden y aseo   |
| 27 de abril de 2021     | Exámenes médicos de ingreso  |
| 28 de abril de 2021     | Orden y Aseo   |
| 29 de abril de 2021     | Uso correcto de los Elementos de Protección Personal (EPP)   |
| 30 de abril de 2021     | Separación de Residuos de construcción   |
| 31 de abril de 2021     | Los peligros existen ¿Cómo evitarlos?  |
| 3 de mayo de 2021       | ¿Cómo evitar accidentes?   |
| 4 de mayo de 2021       | Incidentes de Trabajo - Desinfección de EPP  |
| 5 de mayo de 2021       | Que hacer en caso de Accidente o Incidente Laboral   |
| 6 de mayo de 2021       | Ambiental: Manejo de Residuos Ordinarios   |
| 7 de mayo de 2021       | Incidentes de Trabajo  |
| 8 de mayo de 2021       | Por qué suceden los Accidentes?  |
| 10 de mayo de 2021      | Pausas Activas   |
| 11 de mayo de 2021      | Perdidas que producen los accidentes   |
| 12 de mayo de 2021      | Accidentes de Trabajo y el Alcoholismo   |
| 14 de mayo de 2021      | Consumo de bebidas alcohólicas   |
| 15 de mayo de 2021      | Consecuencias del cigarrillo a tu salud.   |
| 19 de mayo de 2021      | El Peligro de la Rutina  |
| 20 de mayo de 2021      | Inspecciones   |
| 24 de mayo de 2021      | Pausas Activas   |
| 4 de agosto de 2021     | La puntualidad en el Trabajo   |
| 5 de agosto de 2021     | El Alcohol y el Cigarrillo   |
| 6 de agosto de 2021     | La Ropa Adecuada Aumenta el Desempeño de Trabajo   |
| 18 de diciembre de 2021 | Uso y cuidado de la Ropa de trabajo (overoles, dril dos piezas)  |
| 20 de diciembre de 2021 | Los Buenos Hábitos de Cuidado Personal Ayudan  |
| 21 de diciembre de 2021 | Pausas Activas   |
| 22 de diciembre de 2021 | Actividades laborales que pueden producir lumbalgia  |

**REGISTROS FOTOGRAFICOS**





**Figura No. 1. Charlas diarias**



**Figura No. 2. Charlas diarias**



**Figura No. 3. Charlas diarias**



**Figura No. 4. Charlas diarias**

#### 4.6. VIGIA DE SEGURIDAD Y SALUD EN EL TRABAJO

Dando cumplimiento a la resolución 2013 del 6 de junio de 1988, el Artículo 63 del Decreto Ley 1295 del 22 junio de 1994, ley 1562 de 2012 y a las exigencias de la División de Seguridad y Salud en el Trabajo del Ministerio de Trabajo se realiza Conformación del VIGIA DE SEGURIDAD Y SALUD EN EL TRABAJO.

**Anexo 05:** conformación Vigía en Seguridad y Salud en el Trabajo.

#### 4.7. INSPECCIONES

Se realizaron inspecciones y se aplicaron sus respectivas acciones de mejora.

**Anexo 06:** Registro de Inspecciones.

| FECHA                      | INSPECCIÓN                             |
|----------------------------|--|
| Marzo, Abril, Mayo, Agosto | Inspección de Pulidora                 |
| Marzo, Abril, Mayo, Agosto | Inspección de Taladro                  |
| Marzo, Abril, Mayo, Agosto | Inspección Mezcladora                  |
| Marzo, Abril, Mayo, Agosto | Inspección Condiciones de Orden y Aseo |
| Marzo, Abril, Mayo, Agosto | Inspección de Emergencias              |



#### 4.8. CONTROL DE EQUIPOS, MAQUINARIA Y HERRAMIENTAS

Se llevó el control de Equipos, Maquinaria y Herramientas utilizadas en la ejecución del proyecto.

| EQUIPOS, MAQUINARIA Y HERRAMIENTAS |                    |
|------------------------------------|--------------------|
| Carretilla                         | Herramienta Menor  |
| Andamios                           | Soldador eléctrico |
| Extensión eléctrica                | Pulidora           |

#### 4.9. PERMISOS DE TRABAJO Y ATS

Se realizaron los permisos de Trabajo y ATS correspondientes, con sus respectivos soportes.

**Anexo 07:** Registro ATS Y Permisos de Trabajo.

| FECHA                                | ATS Y PERMISO DE TRABAJO  |
|--------------------------------------|---|
| 08 de marzo al 13 de marzo de 2021   | Limpieza y organización de áreas  |
| 15 de marzo al 20 de marzo de 2021   | Estructura metálica – Mezanine, Descargue de material   |
| 22 de marzo al 27 de marzo de 2021   | Instalación estructura metálica, Descargue de material, Orden y aseo  |
| 29 de marzo al 03 de abril de 2021   | ATS – Soldadura de la estructura metálica, Orden y aseo   |
| 05 de abril al 10 de abril de 2021   | ATS – Soldadura de la estructura metálica, Orden y aseo   |
| 12 de abril al 17 de abril de 2021   | ATS – Soldadura de la estructura metálica, Orden y aseo, Retiro de material- escombros                      |
| 19 de abril al 24 de abril de 2021   | Elementos en concreto, refuerzo de malla, zapatas, vigas, columnas, vigas áreas. Placa de contrapiso        |
| 26 de abril al 01 de mayo de 2021    | Alistado en mortero, impermeabilización, instalación hidrosanitaria, orden y aseo.                          |
| 03 de mayo al 08 de mayo de 2021     | Instalación hidrosanitaria, Instalación eléctrica y orden y aseo  |
| 10 de mayo al 15 de mayo de 2021     | Instalación hidrosanitaria, instalación eléctrica, resanes, orden y aseo                                    |
| 17 de mayo al 22 de mayo de 2021     | Instalación eléctrica, resanes, redes de comunicación, voz y datos, instalación de estructura, orden y aseo |
| 03 de agosto al 06 de agosto de 2021 | Alistado en mortero, instalación de muro en superboard, instalación de cerámica                             |



18 de diciembre al 22 de diciembre de 2021

Instalación de cerámica, instalación de superboard, instalación de cielo raso, pulida de pisos, cielo raso, carpintería, acabados, orden y aseo.

#### 4.10. ACOMPAÑAMIENTO EN EL DESARROLLO DE ACTIVIDADES

Se realiza el acompañamiento por parte del área de seguridad y salud en el trabajo. A continuación, se adjunta registro fotográfico.

##### REGISTRO FOTOGRAFICO



**Figura No.1**



**Figura No.2**



**Figura No.3**



**Figura No.4**

#### 4.11. SEÑALIZACIÓN

El proyecto cuenta con la señalización y delimitación de las áreas como medida de prevención y control para intervenir los peligros y riesgos para todos los trabajadores y personal involucrado. se anexa registro fotográfico.

##### REGISTRO FOTOGRAFICO





Figura No.1 señalización



Figura No.2 señalización



Figura No.3 señalización



Figura No.4 señalización



Figura No.5 señalización



Figura No.6 señalización

#### 4.12. ESTADISTICA DE ACCIDENTE

**Fecha De Reporte:** 03 DE MARZO AL 24 DE MAYO DE 2021, DEL 03 DE AGOSTO AL 06 DE AGOSTO DE 2021 AL 18 DE DICIEMBRE AL 22 DICIEMBRE DE 2021





| ESTADISTICA DE ACCIDENTALIDAD Y AUSENTISMO                 |    | OBSERVACIONES |
|--|----|---------------|
| N° DIAS DESDE INICIO DEL PROYECTO                          | 92 |               |
| N° DE DIAS SIN ACTIVIDADES POR ALTERACIÓN DE ORDEN PUBLICO | 0  |               |
| N° DIAS SIN ACCIDENTES EN OBRA DESDE EL ULTIMO EVENTO      | 0  |               |
| N° TOTAL ACCIDENTES  | 0  |               |
| N° DIAS DE INCAPACIDAD POR ACCIDENTE DE TRABAJO            | 0  |               |
| N° TOTAL INCIDENTES  | 0  |               |
| N° TOTAL DIAS DE INCAPACIDAD POR ENFERMEDAD ORIGEN LABORAL | 0  |               |
| N° TOTAL DIAS DE INCAPACIDAD POR ENFERMEDAD ORIGEN COMÚN   | 0  |               |

## 5. ACTIVIDADES PLAN DE EMERGENCIA

### 5.1. CHARLAS DE EMERGENCIAS

Se realiza charlas enfocadas al Plan de Emergencia y Contingencia establecido para el proyecto, así mismo se acogió al Plan de Emergencias.

| FECHA                | TEMA CHARLAS PLAN DE EMERGENCIAS                          |
|----------------------|---|
| 13 de mayo de 2021   | Socialización Plan de Emergencias                         |
| 22 de mayo de 2021   | Conoce la ubicación de botiquín y camillas de emergencia. |
| 06 de agosto de 2021 | Conoce la ubicación de los extintores                     |

### 5.2. SEÑALIZACIÓN DE ELEMENTOS DE EMERGENCIAS

El proyecto cuenta con los elementos de emergencias como: camillas, botiquín de primeros auxilios, extintores y su debida señalización. Se anexa registro fotográfico.





Figura No.1 señalización



Figura No.2

- Se realiza la respectiva inspección de los Elementos de Emergencias

## 6. ACTIVIDADES PLAN DE MANEJO AMBIENTAL

### 6.1. CHARLAS AMBIENTALES

Se realiza charlas enfocadas al Plan de manejo ambiental establecido para el proyecto, así mismo se realizaron campañas de sensibilización para la conservación y uso adecuado de los recursos, como evitar una posible contaminación al ambiente.

| FECHA                    | TEMA CHARLAS AMBIENTAL   |
|--------------------------|--|
| 3 de marzo de 2021       | Inducción en SST y Medio Ambiente  |
| 8 de marzo de 2021       | Ambiental: Orden y Aseo General de Obra (campamento, baños, comedor y área de trabajo) |
| 9 de marzo de 2021       | Política de Medio Ambiente   |
| 13 de marzo de 2021      | Ambiental: Clasificación de Residuos Sólidos en Puntos Ecológicos                      |
| 30 de marzo de 2021      | Uso eficiente y ahorro del agua  |
| 3 de abril de 2021       | Clasificación de Residuos  |
| 13 de abril de 2021      | Cuidado del agua y uso eficiente   |
| 6 de mayo de 2021        | Ambiental: Manejo de Residuos Ordinarios   |
| 21 de mayo de 2021       | Ambiental: Las tres "R" Reducir, Reutilizar, Reciclar                                  |
| 19 de agosto de 2021     | Ambiental: Manejo de Residuos Peligrosos   |
| 26 de agosto de 2021     | Ambiental: Residuos Ocultos  |
| 01 de septiembre de 2021 | Ambiental: Uso Racional de los Recursos Naturales                                      |
| 4 de septiembre de 2021  | Ambiental: Peligros Biológicos   |



## 6.2. ACOPIO DE MATERIAL

Se establecieron Puntos de Acopio de material y herramienta utilizados para la ejecución de las diferentes actividades a desarrollar en el proyecto así mismo la materia cubrió y se empaco en fibras la proliferación del mismo.

### REGISTRO FOTOGRAFICO

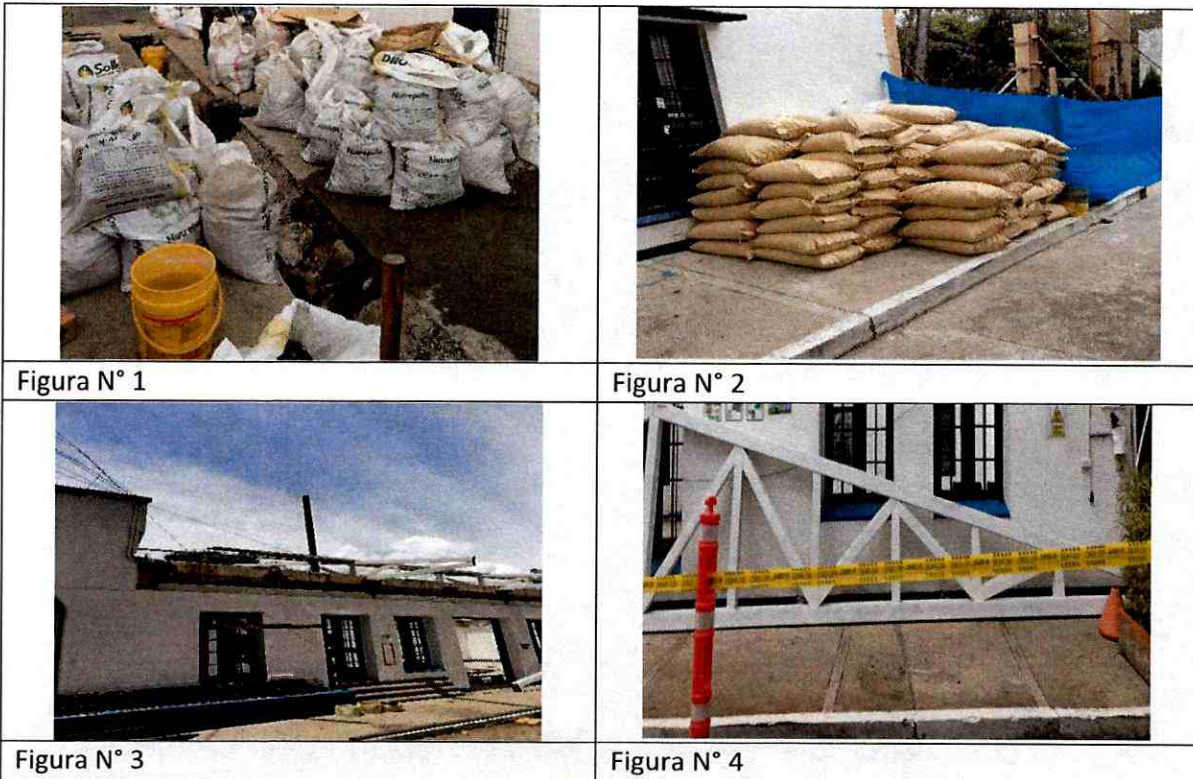

## 6.3. PUNTOS ECOLOGICOS

Se tiene dispuesto puntos ecológicos, se realiza disposición semanal de los residuos sólidos ordinarios por medio del carro recolector de basuras.

### REGISTRO FOTOGRAFICO.





Figura No. 1 punto ecológico

#### 6.4. AFICHE DE ATENCIÓN A LA COMUNIDAD (PAC)

Se instaló afiche de punto de atención a PQRS a la comunidad

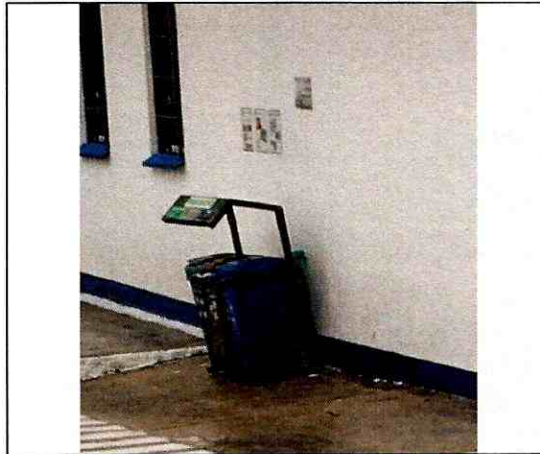

Imagen 01. Punto 1 Administrativo

Imagen 02. Punto 1 Administrativo

#### 6.5. ORDEN Y ASEO

Con el fin de generar ambientes de trabajo seguros, limpios y ordenados, durante la ejecución del proyecto se realizaron jornadas de Aseo.

**REGISTRO FOTOGRAFICO**



Figura No.1 orden y aseo



Figura No.2 orden y aseo

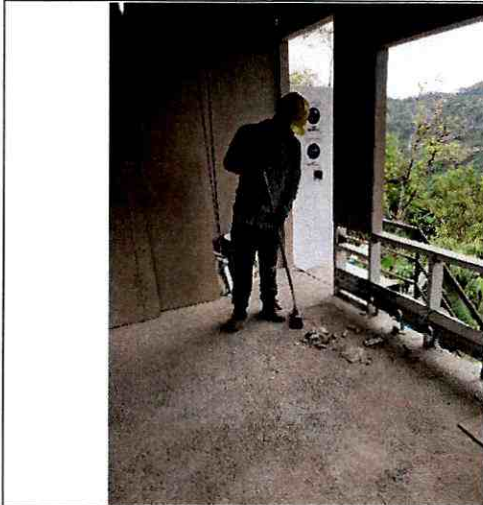

Figura No.3 orden y aseo

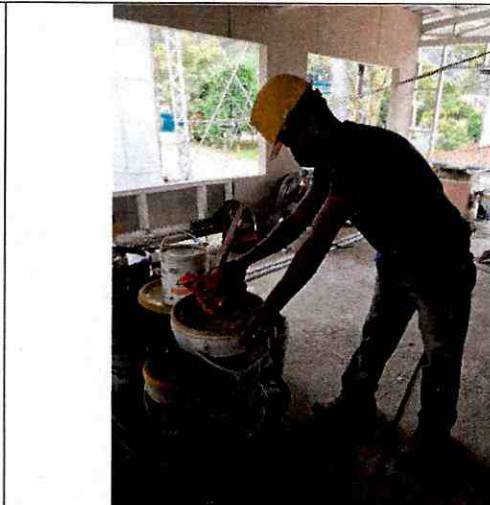

Figura No.4 orden y aseo

**6.6. RETIRO DE ESCOMBROS**

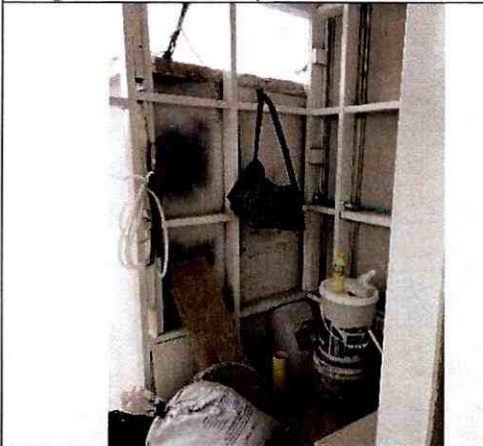
Se genera recolección y retiro de escombros del proyecto. Se realiza su disposición final en botaderos autorizados.

**REGISTRO FOTOGRAFICO**

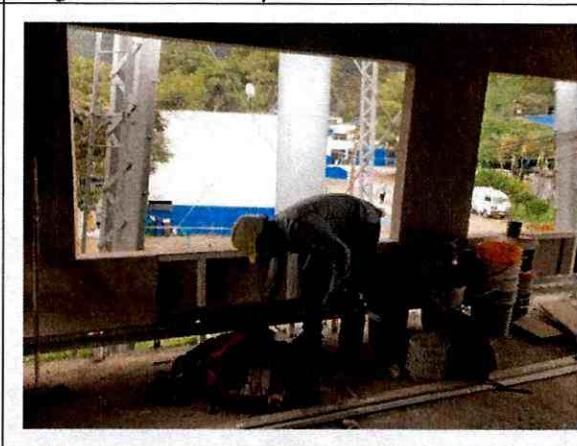



Figura No.1



Figura No.2



Figura No.3



Figura No.4

**Anexo: 08: Escombrera**

**6.7. REPORTE DE ACTIVIDADES Y CONTROLES LABORALES PARA EL RIESGO FRENTE AL COVID 19**

**6.7.1. CHARLAS DE BIOSEGURIDAD**

Orientamos al personal de los proyectos de infraestructura que continúen su ejecución durante la emergencia sanitaria, para prevenir la infección respiratoria aguda por COVID 19.

| FECHA               | TEMA CHARLAS BIOSEGURIDAD                   |
|---------------------|---|
| 3 de marzo de 2021  | Socialización del Protocolo de Bioseguridad |
| 17 de marzo de 2021 | Higiene de manos (COVID-19)                 |
| 31 de marzo de 2021 | Limpieza y Aseo                             |
| 26 de abril de 2021 | Encuesta social Covid-19                    |
| 27 de abril de 2021 | ¿Que es el Covid-19?                        |
| 28 de abril de 2021 | Sintomatología                              |



|                         |   |
|-------------------------|---|
| 30 de abril de 2021     | Distanciamiento Social                                |
| 03 de mayo de 2021      | Lavado de manos                                       |
| 18 de mayo de 2021      | Uso Correcto de Tapabocas (COVID-19)                  |
| 6 de agosto de 2021     | Limpieza y desinfección de ropa de trabajo (COVID-19) |
| 20 de diciembre de 2021 | CoronAPP  |

### 6.7.2. OTRAS ACTIVIDADES

Nuestro protocolo se adaptado de acuerdo con las condiciones impartidas por las autoridades municipales, departamentales y nacionales para la prevención del COVID -19 en las zonas de influencia del proyecto en ejecución.

Presentamos las actividades aplicadas, en consideración a las diferentes áreas trabajadas durante el periodo reportado, en cumplimiento del Protocolo de Bioseguridad para la obra.

#### Anexo 09: Registro Entrega Kit Bioseguridad

#### REGISTRO FOTOGRAFICO





## 7. ANEXOS

- Anexo 01:** Afiliaciones a Seguridad Social
- Anexo 02:** Registro Inducción
- Anexo 03:** Registro Entrega EPP y Dotación
- Anexo 04:** Registro Asistencia Charlas Diarias y Capacitaciones
- Anexo 05:** Registro conformación VIGIA en SST
- Anexo 06:** Registro De Inspecciones
- Anexo 07:** Permiso de Trabajo y ATS
- Anexo 08:** Escombrera
- Anexo 09:** Registro de Entrega Kit Bioseguridad



**GEPLANT**  
Ingeniería ambiental y gestión

## INFORME HSE Y AMBIENTAL



**ANEXOS**





**GEPLANT**  
Ingeniería, Construcción y Gestión

## INFORME HSE Y AMBIENTAL



**IBAL**  
S.I.G

# ANEXO 01 SEGURIDAD SOCIAL





RESUMEN PLANILLA PAGADA

| DATOS GENERALES DEL APORTANTE |  |                |                                     |                        |                  |          |                 |         |  |
|-------------------------------|--|----------------|-------------------------------------|------------------------|------------------|----------|-----------------|---------|--|
| IDENTIFICACION                | DV                                       | RAZON SOCIAL   | CLASE CODIGO                        | ARL                    | F. PRESENTACION  | ACT. ECO | TIPO DE EMPRESA |         |  |
| CC 14135429                   | 0  | MAURICIO GALVE | B                                   | 0                      | ARL SURA - 14-11 | UNICA    | 7112            | Natural |  |
| MUN-DEP                       | DIRECCION                                | TELEFONO       | EMAIL                               | EXENTO DE PARAFISCALES |                  |          |                 |         |  |
| 79-1                          | CRA 48 BIS 37 52 BARRIO SANTANDER ESTADI | 270 1499       | INGMAURICIOCONSTRUCCIONES@GMAIL.COM | S                      |                  |          |                 |         |  |

| DATOS GENERALES DE LA LIQUIDACION |                    |                   |                 |            |                   |              |           |            |                |                   |
|-----------------------------------|--------------------|-------------------|-----------------|------------|-------------------|--------------|-----------|------------|----------------|-------------------|
| PERIODO PENSION                   | PERIODO SALUD      | PLANILLA          | TIPO PLANILLA   | FECHA PAGO | CENTRO DE TRABAJO | DEPARTAMENTO | MUNICIPIO | VALOR PAGO | INTERES X MORA | ENTIDAD REDUCCION |
| 2021-04                           | 2021-05            | 20482450          | E               | 2021-05-14 | 20008 LOS CENTROS | 20008        | 20008     | 2.216.900  | 0              | BANCOLOMBIA       |
| Nº AFILIADOS                      | REF. DE PAGO (PIN) | FECHA LIMITE PASO | ESTADO PLANILLA |            |                   |              |           |            |                |                   |
| 12                                | 20482450           | 2021-05-14        | Pagada          |            |                   |              |           |            |                |                   |

| TOTALES IBC |           |           |           |
|-------------|-----------|-----------|-----------|
| IBC PENSION | 7.298.497 | IBC SALUD | 7.298.497 |
| IBC CAJAS   | 7.298.497 | IBC PAPA  | 0         |

| SUBSISTEMA              | CODIGO | NIT       | DV | AFILIADOS | VALOR LIQUIDADO | VALOR UPC | INTERESES MORA | SALDOS E INCAPACIDADES DESCONTADOS | VALOR A PAGAR |
|-------------------------|--------|-----------|----|-----------|-----------------|-----------|----------------|------------------------------------|---------------|
| AFP(Administradoras: 3) |        |           |    |           |                 |           |                |                                    |               |
| PROTECCION              | 230201 | 800229739 | 0  | 12        | 1.168.400       | 0         | 0              | 0                                  | 1.168.400     |
| COLFONDOS               | 231001 | 800227940 | 6  | 5         | 387.900         | 0         | 0              | 0                                  | 387.900       |
| PORVENIR                | 230301 | 800224808 | 8  | 6         | 111.500         | 0         | 0              | 0                                  | 111.500       |
| EPS(Administradoras: 5) |        |           |    |           |                 |           |                |                                    |               |
| NUEVA E.P.S. S.A. MOV   | EPS041 | 900155264 | 2  | 2         | 668.000         | 0         | 0              | 0                                  | 668.000       |
| NUEVA E.P.S. S.A.       | EPS037 | 900155264 | 2  | 2         | 292.500         | 0         | 0              | 0                                  | 292.500       |
| COOMEVA EPS             | EPS016 | 805000427 | 1  | 6         | 58.800          | 0         | 0              | 0                                  | 58.800        |
| SALUD TOTAL             | EPS002 | 800130907 | 4  | 1         | 125.100         | 0         | 0              | 0                                  | 125.100       |
| MEDIMAS EPS             | EPS002 | 800130907 | 4  | 2         | 27.900          | 0         | 0              | 0                                  | 27.900        |
| ARP(Administradoras: 1) |        |           |    |           |                 |           |                |                                    |               |
| ARL SURA                | 14-11  | 890903790 | 5  | 1         | 55.800          | 0         | 0              | 0                                  | 55.800        |
| CCF(Administradoras: 1) |        |           |    |           |                 |           |                |                                    |               |
| COMFENALCO-TOLIMA       | CCF50  | 890700148 | 4  | 12        | 27.900          | 0         | 0              | 0                                  | 27.900        |
| Gran Total              |        |           |    |           | 463.500         | 0         | 0              | 0                                  | 463.500       |
|                         |        |           |    |           | 292.500         | 0         | 0              | 0                                  | 292.500       |
|                         |        |           |    |           | 2.216.900       | 0         | 0              | 0                                  | 2.216.900     |













**ASOPAGOS**  
S.a.

RESUMEN PLANILLA PAGADA

| DATOS GENERALES DEL APORTANTE |  |                        |                                     |     |                   |          |                 |         |  |
|-------------------------------|--|------------------------|-------------------------------------|-----|-------------------|----------|-----------------|---------|--|
| IDENTIFICACION                | DV                                       | RAZON SOCIAL           | CLASE (CODIGO)                      | ARL | F. PRESENTACION   | ACT. ECO | TIPO DE EMPRESA |         |  |
| CC 14119429                   | 0  | MAURICIO GALVIS        | B                                   | 0   | ARL SUJUA - 14-11 | UNICA    | 7112            | Natural |  |
| MUN. DEP                      | DIRECCION                                | TELEFONO               | EMAIL                               |     |                   |          |                 |         |  |
| 73-1                          | CRA 48 BIS 37 52 BARRIO SANTANDER ESTADI | 270-489                | INGMAURICIOCONSTRUCCIONES@GMAIL.COM |     |                   |          |                 |         |  |
|                               |  | EXENTO DE PARAFISCALES |                                     | S   |                   |          |                 |         |  |

| DATOS GENERALES DE LA LIQUIDACION |                    |                   |                 |            |                   |              |           |            |                |                 |
|-----------------------------------|--------------------|-------------------|-----------------|------------|-------------------|--------------|-----------|------------|----------------|-----------------|
| PERIODO PENSION                   | PERIODO SALUD      | PLANILLA          | TIPO PLANILLA   | FECHA PAGO | CENTRO DE TRABAJO | DEPARTAMENTO | MUNICIPIO | VALOR PAGO | INTERES X MORA | ENTIDAD RECAUDO |
| 2021-05                           | 2021-06            | 206-89300         | E               | 2021-06-21 | 0000              | TOCCS        | TOCCS     | 2.775.700  | 0              | BANCOLOMBIA     |
| Nº AFILIADOS                      | REF. DE PAGO (PIN) | FECHA LIMITE PAGO | ESTADO PLANILLA |            |                   |              |           |            |                |                 |
| 12                                | 206-89300          | 2021-06-21        | Pagada          |            |                   |              |           |            |                |                 |

| TOTALES IBC |           |           |           |
|-------------|-----------|-----------|-----------|
| IBC PENSION | 9.145.830 | IBC SALUD | 9.145.830 |
| IBC RIESGOS | 9.145.830 | IBC CAJAS | 9.145.830 |
| IBC PARAF   | 0         |           |           |

| SUBSISTEMA              | CODIGO | NIT       | DV | AFILIADOS | VALOR LIQUIDADO | VALOR UPC | INTERESES MORA | SALDOS E INCAPACIDADES DESCONTADOS | VALOR A PAGAR |
|-------------------------|--------|-----------|----|-----------|-----------------|-----------|----------------|------------------------------------|---------------|
| AFI(Administradoras: 2) |        |           |    |           | 1.463.900       | 0         | 0              | 0                                  | 1.463.900     |
| PROTECCION              | 230201 | 800229739 | 0  | 5         | 835.000         | 0         | 0              | 0                                  | 835.000       |
| PORVENIR                | 230301 | 800224808 | 8  | 7         | 828.900         | 0         | 0              | 0                                  | 828.900       |
| EPS(Administradoras: 6) |        |           |    |           | 366.500         | 0         | 0              | 0                                  | 366.500       |
| MEDIMAS EPS             | EPS044 | 901097473 | 5  | 2         | 49.800          | 0         | 0              | 0                                  | 49.800        |
| NUJVA E.P.S. S.A. MOV   | EPS041 | 900156264 | 2  | 2         | 72.800          | 0         | 0              | 0                                  | 72.800        |
| NUJVA E.P.S. S.A.       | EPS037 | 900156264 | 2  | 5         | 151.700         | 0         | 0              | 0                                  | 151.700       |
| FAMISANAR               | EPS017 | 830003564 | 7  | 1         | 19.400          | 0         | 0              | 0                                  | 19.400        |
| COOMEVA EPS             | EPS016 | 895000427 | 1  | 1         | 36.400          | 0         | 0              | 0                                  | 36.400        |
| SALUD TOTAL             | EPS002 | 800130907 | 4  | 1         | 36.400          | 0         | 0              | 0                                  | 36.400        |
| ARP(Administradoras: 1) |        |           |    |           | 578.800         | 0         | 0              | 0                                  | 578.800       |
| ARL SUJA                | 14-11  | 890903790 | 5  | 12        | 578.800         | 0         | 0              | 0                                  | 578.800       |
| CCF(Administradoras: 1) |        |           |    |           | 366.500         | 0         | 0              | 0                                  | 366.500       |
| COMFENALCO-TOLIMA       | CCF50  | 890700148 | 4  | 12        | 366.500         | 0         | 0              | 0                                  | 366.500       |
| Gran Total              |        |           |    |           | 2.775.700       | 0         | 0              | 0                                  | 2.775.700     |





RESUMEN PLANILLA PAGADA

| DATOS GENERALES DEL APORTANTE |  |                 |                                     |                        |                  |          |                 |  |  |
|-------------------------------|--|-----------------|-------------------------------------|------------------------|------------------|----------|-----------------|--|--|
| IDENTIFICACION                | DV                                       | RAZON SOCIAL    | CLASE CODIGO                        | ARL                    | F. PRESENTACION  | ACT. ECO | TIPO DE EMPRESA |  |  |
| CC 14135429                   | 0  | MAURICIO GALVIS | 1                                   | 01                     | ARL SURA - 14-11 | 7112     | Natural         |  |  |
| MUN-DEP                       | DIRECCION                                | TELEFONO        | EMAIL                               |                        |                  |          |                 |  |  |
| 73-1                          | CRA 48 BIS 37 52 BARRIO SANTANDER ESTADI | 2701499         | INGMAURICIOCONSTRUCCIONES@GMAIL.COM |                        |                  |          |                 |  |  |
|                               |  |                 |                                     | EXENTO DE PARAFISCALES |                  | N        |                 |  |  |

| DATOS GENERALES DE LA LIQUIDACION |                    |                   |                 |            |                   |              |           |            |                |                 |
|-----------------------------------|--------------------|-------------------|-----------------|------------|-------------------|--------------|-----------|------------|----------------|-----------------|
| PERIODO PENSION                   | PERIODO SALUD      | PLANILLA          | TIPO PLANILLA   | FECHA PAGO | CENTRO DE TRABAJO | DEPARTAMENTO | MUNICIPIO | VALOR PAGO | INTERES X MORA | ENTIDAD RECAUDO |
| 2021-05                           | 2021-05            | 20798478          | 1               | 2021-07-06 | TODOS LOS CENTROS | TODOS        | TODOS     | 354.600    | 0              | BANCOLOMBIA     |
| Nº AFILIADOS                      | REF. DE PAGO (PIN) | FECHA LIMITE PAGO | ESTADO PLANILLA |            |                   |              |           |            |                |                 |
| 1                                 | 20798478           | 2021-07-06        | Pagada          |            |                   |              |           |            |                |                 |

| EMPLEADO | NOVEDADES | DIAS | PENSION |     | SALUD     |     | OCF       | RIEGOS |     | TARIFA  | PARAF | SENA | ICBF | ESAP | MIN | Total | Eventos de Parafiscales |         |     |
|----------|-----------|------|---------|-----|-----------|-----|-----------|--------|-----|---------|-------|------|------|------|-----|-------|-------------------------|---------|-----|
|          |           |      | IBF     | CSF | IBF       | CSF |           | IBF    | CSF |         |       |      |      |      |     |       |                         | IBF     | CSF |
| 1        |           | 30   | 30      | 0   | 1.000.000 | 0   | 1.000.000 | 0      | 0   | 0,00000 | 0     | 0    | 0    | 0    | 0   | 4,57  | 0                       | 354.600 | N   |



RESUMEN PLANILLA PAGADA

| DATOS GENERALES DEL APORTANTE |  |                 |                                     |                        |                  |          |                 |  |  |
|-------------------------------|--|-----------------|-------------------------------------|------------------------|------------------|----------|-----------------|--|--|
| IDENTIFICACION                | DV                                       | RAZON SOCIAL    | CLASE CODIGO                        | ARL                    | F. PRESENTACION  | ACT. ECO | TIPO DE EMPRESA |  |  |
| CC 14135429                   | 0  | MAURICIO GALVIS | 1                                   | 01                     | ARL SURA - 14-11 | 7112     | Natural         |  |  |
| MUN-DEP                       | DIRECCION                                | TELEFONO        | EMAIL                               |                        |                  |          |                 |  |  |
| 73-1                          | CRA 48 BIS 37 52 BARRIO SANTANDER ESTADI | 2701499         | INGMAURICIOCONSTRUCCIONES@GMAIL.COM |                        |                  |          |                 |  |  |
|                               |  |                 |                                     | EXENTO DE PARAFISCALES |                  | N        |                 |  |  |

| DATOS GENERALES DE LA LIQUIDACION |                    |                   |                 |            |                   |              |           |            |                |                 |
|-----------------------------------|--------------------|-------------------|-----------------|------------|-------------------|--------------|-----------|------------|----------------|-----------------|
| PERIODO PENSION                   | PERIODO SALUD      | PLANILLA          | TIPO PLANILLA   | FECHA PAGO | CENTRO DE TRABAJO | DEPARTAMENTO | MUNICIPIO | VALOR PAGO | INTERES X MORA | ENTIDAD RECAUDO |
| 2021-05                           | 2021-05            | 20798478          | 1               | 2021-07-06 | TODOS LOS CENTROS | TODOS        | TODOS     | 354.600    | 0              | BANCOLOMBIA     |
| Nº AFILIADOS                      | REF. DE PAGO (PIN) | FECHA LIMITE PAGO | ESTADO PLANILLA |            |                   |              |           |            |                |                 |
| 1                                 | 20798478           | 2021-07-06        | Pagada          |            |                   |              |           |            |                |                 |

| IBF PENSION |           | IBF SALUD |   | IBF CAJAS |   | IBF PARAF |   |
|-------------|-----------|-----------|---|-----------|---|-----------|---|
| 1.000.000   | 1.000.000 | 1.000.000 | 0 | 0         | 0 | 0         | 0 |

| SUBSISTEMA              | CODIGO  | NIT       | DV | AFILIADOS | VALOR LIQUIDADO | VALOR UPC | INTERESES MORA | SALDOS E INCAPACIDADES DESCONTADOS | VALOR A PAGAR |
|-------------------------|---------|-----------|----|-----------|-----------------|-----------|----------------|------------------------------------|---------------|
| AFP(Administradoras: 1) |         |           |    |           |                 |           |                |                                    |               |
| FORVENIR                | 230331  | 800224808 | 8  | 1         | 160.000         | 0         | 0              | 0                                  | 160.000       |
| EPS(Administradoras: 1) |         |           |    |           |                 |           |                |                                    |               |
| SANITAS                 | ETSP005 | 800251440 | 6  | 1         | 125.000         | 0         | 0              | 0                                  | 125.000       |
| AFP(Administradoras: 1) |         |           |    |           |                 |           |                |                                    |               |
| ARL SURA                | 14-11   | 890903790 | 5  | 1         | 125.000         | 0         | 0              | 0                                  | 125.000       |
| Gran Total              |         |           |    |           | 354.600         | 0         | 0              | 0                                  | 354.600       |



DATOS GENERALES DEL APORTANTE

|                 |      |  |          |                                     |                        |                 |         |
|-----------------|------|--|----------|-------------------------------------|------------------------|-----------------|---------|
| IDENTIFICACIÓN: | DV   | RAZÓN SOCIAL                             | AFIL     | F. PRESENTACIÓN                     | ACT. ECO               | TIPO DE EMPRESA |         |
| CC 14135429     | 0    | MUNICIPIO GAIVRE                         | 8        | 0                                   | ÚNICA                  | 7112            | Natural |
| MUN-DEP         | 79-1 | DIRECCIÓN                                | TELÉFONO | EMAIL                               | EXENTO DE PARAFISCALES |                 |         |
|                 |      | CRA 48 BIS 37 52 BARRIO SANTANDER ESTADI | 270 499  | INGMAURICIOCONSTRUCCIONES@GMAIL.COM | S                      |                 |         |

DATOS GENERALES DE LA LIQUIDACIÓN

|                  |          |            |                   |              |           |            |                |                 |
|------------------|----------|------------|-------------------|--------------|-----------|------------|----------------|-----------------|
| PERIODO PENSIÓN: | PLANILLA | FECHA PAGO | CENTRO DE TRABAJO | DEPARTAMENTO | MUNICIPIO | VALOR PAGO | INTERES X MORA | ENTIDAD RECAUDO |
| 2021-04          | 20482450 | 2021-05-14 | TODOS LOS CENTROS | TODOS        | TODOS     | 2.218.800  | 0              | BANCOLOMBIA     |

|              |                 |
|--------------|-----------------|
| Nº AFILIADOS | ESTADO PLANILLA |
| 12           | Pagada          |

| N | ID | EMPLEADO | SALARIO | MODALIDAD DE SALARIO | NOVEDADES |   |   |   |   |   |   |   |   |    |    |    | DIAS |    | PENSIÓN |    |    | SALUD |    |    | RIESGOS |    |    | TARIFA PARAFI SENA |    |    | IOBF | ESAP | MINI | Cot. | Cot. | Cot. | Total | Ejemplo de Particulares |    |    |    |    |    |    |    |    |    |    |    |    |    |    |    |    |    |    |    |    |    |    |    |    |    |    |    |    |    |    |    |    |    |    |    |    |    |    |    |    |    |    |    |    |    |    |    |    |    |    |    |    |    |    |    |    |    |    |    |    |    |    |    |    |    |    |    |    |    |    |    |    |    |     |     |     |     |     |     |     |     |     |     |     |     |     |     |     |     |     |     |     |     |     |     |     |     |     |     |     |     |     |     |     |     |     |     |     |     |     |     |     |     |     |     |     |     |     |     |     |     |     |     |     |     |     |     |     |     |     |     |     |     |     |     |     |     |     |     |     |     |     |     |     |     |     |     |     |     |     |     |     |     |     |     |     |     |     |     |     |     |     |     |     |     |     |     |     |     |     |     |     |     |     |     |     |     |     |     |     |     |     |     |     |     |     |     |     |     |     |     |     |     |     |     |     |     |     |     |     |     |     |     |     |     |     |     |     |     |     |     |     |     |     |     |     |     |     |     |     |     |     |     |     |     |     |     |     |     |     |     |     |     |     |     |     |     |     |     |     |     |     |     |     |     |     |     |     |     |     |     |     |     |     |     |     |     |     |     |     |     |     |     |     |     |     |     |     |     |     |     |     |     |     |     |     |     |     |     |     |     |     |     |     |     |     |     |     |     |     |     |     |     |     |     |     |     |     |     |     |     |     |     |     |     |     |     |     |     |     |     |     |     |     |     |     |     |     |     |     |     |     |     |     |     |     |     |     |     |     |     |     |     |     |     |     |     |     |     |     |     |     |     |     |     |     |     |     |     |     |     |     |     |     |     |     |     |     |     |     |     |     |     |     |     |     |     |     |     |     |     |     |     |     |     |     |     |     |     |     |     |     |     |     |     |     |     |     |     |     |     |     |     |     |     |     |     |     |     |     |     |     |     |     |     |     |     |     |     |     |     |     |     |     |     |     |     |     |     |     |     |     |     |     |     |     |     |     |     |     |     |     |     |     |     |     |     |     |     |     |     |     |     |     |     |     |     |     |     |     |     |     |     |     |     |     |     |     |     |     |     |     |     |     |     |     |     |     |     |     |     |     |     |     |     |     |     |     |     |     |     |     |     |     |     |     |     |     |     |     |     |     |     |     |     |     |     |     |     |     |     |     |     |     |     |     |     |     |     |     |     |     |     |     |     |     |     |     |     |     |     |     |     |     |     |     |     |     |     |     |     |     |     |     |     |     |     |     |     |     |     |     |     |     |     |     |     |     |     |     |     |     |     |     |     |     |     |     |     |     |     |     |     |     |     |     |     |     |     |     |     |     |     |     |     |     |     |     |     |     |     |     |     |     |     |     |     |     |     |     |     |     |     |     |     |     |     |     |     |     |     |     |     |     |     |     |     |     |     |     |     |     |     |     |     |     |     |     |     |     |     |     |     |     |     |     |     |     |     |     |     |     |     |     |     |     |     |     |     |     |     |     |     |     |     |     |     |     |     |     |     |     |     |     |     |     |     |     |     |     |     |     |     |     |     |     |     |     |     |     |     |     |     |     |     |     |     |     |     |     |     |     |     |     |     |     |     |     |     |     |     |     |     |     |     |     |     |     |     |     |     |     |     |     |     |     |     |     |     |     |     |     |     |     |     |     |     |     |     |     |     |     |     |     |     |     |     |     |     |     |     |     |     |     |     |     |     |     |     |     |     |     |     |     |     |     |     |     |     |     |     |     |     |     |     |     |     |     |     |     |     |     |     |     |     |     |     |     |     |     |     |     |     |     |     |     |     |     |     |     |     |     |     |     |     |     |     |     |     |     |     |     |     |     |     |     |     |     |     |     |     |     |     |     |     |     |     |     |     |     |     |     |     |     |     |     |     |     |     |     |     |     |     |     |     |     |     |     |     |     |     |     |     |     |     |     |     |     |     |     |     |     |     |     |     |     |     |     |     |     |     |     |     |     |     |     |     |     |     |     |     |     |     |     |     |     |     |     |     |     |     |     |     |     |     |     |     |     |     |     |     |     |     |     |     |     |     |     |     |     |     |     |     |     |     |     |     |     |     |     |     |     |     |     |     |     |     |     |     |     |     |     |     |     |     |     |     |     |     |     |     |     |     |     |     |     |     |     |     |     |     |     |     |     |     |     |     |     |     |     |     |     |     |     |     |     |     |     |     |     |     |     |     |     |     |     |     |     |     |     |     |     |     |     |     |     |     |     |     |     |     |     |     |      |      |      |      |      |      |      |      |      |      |      |      |      |      |      |      |      |      |      |      |      |      |      |      |      |      |      |      |      |      |      |      |      |      |      |      |      |      |      |      |      |      |      |      |      |      |      |      |      |      |      |      |      |      |      |      |      |      |      |      |      |      |      |      |      |      |      |      |      |      |      |      |      |      |      |      |      |      |      |      |      |      |      |      |      |      |      |      |      |      |      |      |      |      |      |      |      |      |      |      |      |      |      |      |      |      |      |      |      |      |      |      |      |      |      |      |      |      |      |      |      |      |      |      |      |      |      |      |      |      |      |      |      |      |      |      |      |      |      |      |      |      |      |      |      |      |      |      |      |      |      |      |      |      |      |      |      |      |      |      |      |      |      |      |      |      |      |      |      |      |      |      |      |      |      |      |      |      |      |      |      |      |      |      |      |      |      |      |      |      |      |      |      |      |      |      |      |      |      |      |      |      |      |      |      |      |      |      |      |      |      |      |      |      |      |      |      |      |      |      |      |      |      |      |      |      |      |      |      |      |      |      |      |      |      |      |      |      |      |      |      |      |      |      |      |      |      |      |      |      |      |      |      |      |      |      |      |      |      |      |      |      |      |      |      |      |      |      |      |      |      |      |      |      |      |      |      |      |      |      |      |      |      |      |      |      |      |      |      |      |      |      |      |      |      |      |      |      |      |      |      |      |      |      |      |      |      |      |      |      |      |      |      |      |      |      |      |      |      |      |      |      |      |      |      |      |      |      |      |      |      |      |      |      |      |      |      |      |      |      |      |      |      |      |      |      |      |      |      |      |      |      |      |      |      |      |      |      |      |      |
|---|----|----------|---------|----------------------|-----------|---|---|---|---|---|---|---|---|----|----|----|------|----|---------|----|----|-------|----|----|---------|----|----|--------------------|----|----|------|------|------|------|------|------|-------|-------------------------|----|----|----|----|----|----|----|----|----|----|----|----|----|----|----|----|----|----|----|----|----|----|----|----|----|----|----|----|----|----|----|----|----|----|----|----|----|----|----|----|----|----|----|----|----|----|----|----|----|----|----|----|----|----|----|----|----|----|----|----|----|----|----|----|----|----|----|----|----|----|----|----|----|-----|-----|-----|-----|-----|-----|-----|-----|-----|-----|-----|-----|-----|-----|-----|-----|-----|-----|-----|-----|-----|-----|-----|-----|-----|-----|-----|-----|-----|-----|-----|-----|-----|-----|-----|-----|-----|-----|-----|-----|-----|-----|-----|-----|-----|-----|-----|-----|-----|-----|-----|-----|-----|-----|-----|-----|-----|-----|-----|-----|-----|-----|-----|-----|-----|-----|-----|-----|-----|-----|-----|-----|-----|-----|-----|-----|-----|-----|-----|-----|-----|-----|-----|-----|-----|-----|-----|-----|-----|-----|-----|-----|-----|-----|-----|-----|-----|-----|-----|-----|-----|-----|-----|-----|-----|-----|-----|-----|-----|-----|-----|-----|-----|-----|-----|-----|-----|-----|-----|-----|-----|-----|-----|-----|-----|-----|-----|-----|-----|-----|-----|-----|-----|-----|-----|-----|-----|-----|-----|-----|-----|-----|-----|-----|-----|-----|-----|-----|-----|-----|-----|-----|-----|-----|-----|-----|-----|-----|-----|-----|-----|-----|-----|-----|-----|-----|-----|-----|-----|-----|-----|-----|-----|-----|-----|-----|-----|-----|-----|-----|-----|-----|-----|-----|-----|-----|-----|-----|-----|-----|-----|-----|-----|-----|-----|-----|-----|-----|-----|-----|-----|-----|-----|-----|-----|-----|-----|-----|-----|-----|-----|-----|-----|-----|-----|-----|-----|-----|-----|-----|-----|-----|-----|-----|-----|-----|-----|-----|-----|-----|-----|-----|-----|-----|-----|-----|-----|-----|-----|-----|-----|-----|-----|-----|-----|-----|-----|-----|-----|-----|-----|-----|-----|-----|-----|-----|-----|-----|-----|-----|-----|-----|-----|-----|-----|-----|-----|-----|-----|-----|-----|-----|-----|-----|-----|-----|-----|-----|-----|-----|-----|-----|-----|-----|-----|-----|-----|-----|-----|-----|-----|-----|-----|-----|-----|-----|-----|-----|-----|-----|-----|-----|-----|-----|-----|-----|-----|-----|-----|-----|-----|-----|-----|-----|-----|-----|-----|-----|-----|-----|-----|-----|-----|-----|-----|-----|-----|-----|-----|-----|-----|-----|-----|-----|-----|-----|-----|-----|-----|-----|-----|-----|-----|-----|-----|-----|-----|-----|-----|-----|-----|-----|-----|-----|-----|-----|-----|-----|-----|-----|-----|-----|-----|-----|-----|-----|-----|-----|-----|-----|-----|-----|-----|-----|-----|-----|-----|-----|-----|-----|-----|-----|-----|-----|-----|-----|-----|-----|-----|-----|-----|-----|-----|-----|-----|-----|-----|-----|-----|-----|-----|-----|-----|-----|-----|-----|-----|-----|-----|-----|-----|-----|-----|-----|-----|-----|-----|-----|-----|-----|-----|-----|-----|-----|-----|-----|-----|-----|-----|-----|-----|-----|-----|-----|-----|-----|-----|-----|-----|-----|-----|-----|-----|-----|-----|-----|-----|-----|-----|-----|-----|-----|-----|-----|-----|-----|-----|-----|-----|-----|-----|-----|-----|-----|-----|-----|-----|-----|-----|-----|-----|-----|-----|-----|-----|-----|-----|-----|-----|-----|-----|-----|-----|-----|-----|-----|-----|-----|-----|-----|-----|-----|-----|-----|-----|-----|-----|-----|-----|-----|-----|-----|-----|-----|-----|-----|-----|-----|-----|-----|-----|-----|-----|-----|-----|-----|-----|-----|-----|-----|-----|-----|-----|-----|-----|-----|-----|-----|-----|-----|-----|-----|-----|-----|-----|-----|-----|-----|-----|-----|-----|-----|-----|-----|-----|-----|-----|-----|-----|-----|-----|-----|-----|-----|-----|-----|-----|-----|-----|-----|-----|-----|-----|-----|-----|-----|-----|-----|-----|-----|-----|-----|-----|-----|-----|-----|-----|-----|-----|-----|-----|-----|-----|-----|-----|-----|-----|-----|-----|-----|-----|-----|-----|-----|-----|-----|-----|-----|-----|-----|-----|-----|-----|-----|-----|-----|-----|-----|-----|-----|-----|-----|-----|-----|-----|-----|-----|-----|-----|-----|-----|-----|-----|-----|-----|-----|-----|-----|-----|-----|-----|-----|-----|-----|-----|-----|-----|-----|-----|-----|-----|-----|-----|-----|-----|-----|-----|-----|-----|-----|-----|-----|-----|-----|-----|-----|-----|-----|-----|-----|-----|-----|-----|-----|-----|-----|-----|-----|-----|-----|-----|-----|-----|-----|-----|-----|-----|-----|-----|-----|-----|-----|-----|-----|-----|-----|-----|-----|-----|-----|-----|-----|-----|-----|-----|-----|-----|-----|-----|-----|-----|-----|-----|-----|-----|-----|-----|-----|-----|-----|-----|-----|-----|-----|-----|-----|-----|-----|-----|-----|-----|-----|-----|-----|-----|-----|-----|-----|-----|-----|-----|-----|-----|-----|-----|-----|-----|-----|-----|-----|-----|-----|-----|-----|-----|-----|-----|-----|-----|-----|-----|-----|-----|-----|-----|-----|-----|-----|-----|-----|-----|-----|-----|-----|-----|-----|-----|-----|-----|-----|-----|-----|-----|-----|-----|-----|-----|-----|-----|-----|-----|-----|-----|-----|-----|-----|-----|-----|-----|-----|-----|-----|-----|-----|-----|-----|-----|-----|-----|-----|-----|-----|-----|-----|-----|-----|-----|-----|-----|-----|-----|-----|-----|-----|-----|-----|-----|-----|-----|-----|-----|-----|-----|-----|-----|-----|-----|-----|-----|-----|-----|-----|-----|-----|-----|-----|-----|-----|-----|-----|-----|-----|-----|-----|-----|-----|-----|-----|-----|-----|-----|-----|-----|-----|-----|-----|-----|-----|-----|-----|-----|-----|-----|-----|-----|-----|-----|-----|-----|-----|-----|-----|-----|-----|-----|-----|-----|-----|-----|-----|-----|-----|-----|-----|-----|-----|-----|-----|-----|-----|-----|-----|-----|-----|-----|-----|-----|-----|-----|-----|------|------|------|------|------|------|------|------|------|------|------|------|------|------|------|------|------|------|------|------|------|------|------|------|------|------|------|------|------|------|------|------|------|------|------|------|------|------|------|------|------|------|------|------|------|------|------|------|------|------|------|------|------|------|------|------|------|------|------|------|------|------|------|------|------|------|------|------|------|------|------|------|------|------|------|------|------|------|------|------|------|------|------|------|------|------|------|------|------|------|------|------|------|------|------|------|------|------|------|------|------|------|------|------|------|------|------|------|------|------|------|------|------|------|------|------|------|------|------|------|------|------|------|------|------|------|------|------|------|------|------|------|------|------|------|------|------|------|------|------|------|------|------|------|------|------|------|------|------|------|------|------|------|------|------|------|------|------|------|------|------|------|------|------|------|------|------|------|------|------|------|------|------|------|------|------|------|------|------|------|------|------|------|------|------|------|------|------|------|------|------|------|------|------|------|------|------|------|------|------|------|------|------|------|------|------|------|------|------|------|------|------|------|------|------|------|------|------|------|------|------|------|------|------|------|------|------|------|------|------|------|------|------|------|------|------|------|------|------|------|------|------|------|------|------|------|------|------|------|------|------|------|------|------|------|------|------|------|------|------|------|------|------|------|------|------|------|------|------|------|------|------|------|------|------|------|------|------|------|------|------|------|------|------|------|------|------|------|------|------|------|------|------|------|------|------|------|------|------|------|------|------|------|------|------|------|------|------|------|------|------|------|------|------|------|------|------|------|------|------|------|------|------|------|------|------|------|------|------|------|------|------|------|------|------|------|------|------|------|------|------|------|------|------|------|------|------|------|------|------|------|------|------|------|------|------|------|------|------|------|
|   |    |          |         |                      | 1         | 2 | 3 | 4 | 5 | 6 | 7 | 8 | 9 | 10 | 11 | 12 | 13   | 14 | 15      | 16 | 17 | 18    | 19 | 20 | 21      | 22 | 23 | 24                 | 25 | 26 |      |      |      |      |      |      |       |                         | 27 | 28 | 29 | 30 | 31 | 32 | 33 | 34 | 35 | 36 | 37 | 38 | 39 | 40 | 41 | 42 | 43 | 44 | 45 | 46 | 47 | 48 | 49 | 50 | 51 | 52 | 53 | 54 | 55 | 56 | 57 | 58 | 59 | 60 | 61 | 62 | 63 | 64 | 65 | 66 | 67 | 68 | 69 | 70 | 71 | 72 | 73 | 74 | 75 | 76 | 77 | 78 | 79 | 80 | 81 | 82 | 83 | 84 | 85 | 86 | 87 | 88 | 89 | 90 | 91 | 92 | 93 | 94 | 95 | 96 | 97 | 98 | 99 | 100 | 101 | 102 | 103 | 104 | 105 | 106 | 107 | 108 | 109 | 110 | 111 | 112 | 113 | 114 | 115 | 116 | 117 | 118 | 119 | 120 | 121 | 122 | 123 | 124 | 125 | 126 | 127 | 128 | 129 | 130 | 131 | 132 | 133 | 134 | 135 | 136 | 137 | 138 | 139 | 140 | 141 | 142 | 143 | 144 | 145 | 146 | 147 | 148 | 149 | 150 | 151 | 152 | 153 | 154 | 155 | 156 | 157 | 158 | 159 | 160 | 161 | 162 | 163 | 164 | 165 | 166 | 167 | 168 | 169 | 170 | 171 | 172 | 173 | 174 | 175 | 176 | 177 | 178 | 179 | 180 | 181 | 182 | 183 | 184 | 185 | 186 | 187 | 188 | 189 | 190 | 191 | 192 | 193 | 194 | 195 | 196 | 197 | 198 | 199 | 200 | 201 | 202 | 203 | 204 | 205 | 206 | 207 | 208 | 209 | 210 | 211 | 212 | 213 | 214 | 215 | 216 | 217 | 218 | 219 | 220 | 221 | 222 | 223 | 224 | 225 | 226 | 227 | 228 | 229 | 230 | 231 | 232 | 233 | 234 | 235 | 236 | 237 | 238 | 239 | 240 | 241 | 242 | 243 | 244 | 245 | 246 | 247 | 248 | 249 | 250 | 251 | 252 | 253 | 254 | 255 | 256 | 257 | 258 | 259 | 260 | 261 | 262 | 263 | 264 | 265 | 266 | 267 | 268 | 269 | 270 | 271 | 272 | 273 | 274 | 275 | 276 | 277 | 278 | 279 | 280 | 281 | 282 | 283 | 284 | 285 | 286 | 287 | 288 | 289 | 290 | 291 | 292 | 293 | 294 | 295 | 296 | 297 | 298 | 299 | 300 | 301 | 302 | 303 | 304 | 305 | 306 | 307 | 308 | 309 | 310 | 311 | 312 | 313 | 314 | 315 | 316 | 317 | 318 | 319 | 320 | 321 | 322 | 323 | 324 | 325 | 326 | 327 | 328 | 329 | 330 | 331 | 332 | 333 | 334 | 335 | 336 | 337 | 338 | 339 | 340 | 341 | 342 | 343 | 344 | 345 | 346 | 347 | 348 | 349 | 350 | 351 | 352 | 353 | 354 | 355 | 356 | 357 | 358 | 359 | 360 | 361 | 362 | 363 | 364 | 365 | 366 | 367 | 368 | 369 | 370 | 371 | 372 | 373 | 374 | 375 | 376 | 377 | 378 | 379 | 380 | 381 | 382 | 383 | 384 | 385 | 386 | 387 | 388 | 389 | 390 | 391 | 392 | 393 | 394 | 395 | 396 | 397 | 398 | 399 | 400 | 401 | 402 | 403 | 404 | 405 | 406 | 407 | 408 | 409 | 410 | 411 | 412 | 413 | 414 | 415 | 416 | 417 | 418 | 419 | 420 | 421 | 422 | 423 | 424 | 425 | 426 | 427 | 428 | 429 | 430 | 431 | 432 | 433 | 434 | 435 | 436 | 437 | 438 | 439 | 440 | 441 | 442 | 443 | 444 | 445 | 446 | 447 | 448 | 449 | 450 | 451 | 452 | 453 | 454 | 455 | 456 | 457 | 458 | 459 | 460 | 461 | 462 | 463 | 464 | 465 | 466 | 467 | 468 | 469 | 470 | 471 | 472 | 473 | 474 | 475 | 476 | 477 | 478 | 479 | 480 | 481 | 482 | 483 | 484 | 485 | 486 | 487 | 488 | 489 | 490 | 491 | 492 | 493 | 494 | 495 | 496 | 497 | 498 | 499 | 500 | 501 | 502 | 503 | 504 | 505 | 506 | 507 | 508 | 509 | 510 | 511 | 512 | 513 | 514 | 515 | 516 | 517 | 518 | 519 | 520 | 521 | 522 | 523 | 524 | 525 | 526 | 527 | 528 | 529 | 530 | 531 | 532 | 533 | 534 | 535 | 536 | 537 | 538 | 539 | 540 | 541 | 542 | 543 | 544 | 545 | 546 | 547 | 548 | 549 | 550 | 551 | 552 | 553 | 554 | 555 | 556 | 557 | 558 | 559 | 560 | 561 | 562 | 563 | 564 | 565 | 566 | 567 | 568 | 569 | 570 | 571 | 572 | 573 | 574 | 575 | 576 | 577 | 578 | 579 | 580 | 581 | 582 | 583 | 584 | 585 | 586 | 587 | 588 | 589 | 590 | 591 | 592 | 593 | 594 | 595 | 596 | 597 | 598 | 599 | 600 | 601 | 602 | 603 | 604 | 605 | 606 | 607 | 608 | 609 | 610 | 611 | 612 | 613 | 614 | 615 | 616 | 617 | 618 | 619 | 620 | 621 | 622 | 623 | 624 | 625 | 626 | 627 | 628 | 629 | 630 | 631 | 632 | 633 | 634 | 635 | 636 | 637 | 638 | 639 | 640 | 641 | 642 | 643 | 644 | 645 | 646 | 647 | 648 | 649 | 650 | 651 | 652 | 653 | 654 | 655 | 656 | 657 | 658 | 659 | 660 | 661 | 662 | 663 | 664 | 665 | 666 | 667 | 668 | 669 | 670 | 671 | 672 | 673 | 674 | 675 | 676 | 677 | 678 | 679 | 680 | 681 | 682 | 683 | 684 | 685 | 686 | 687 | 688 | 689 | 690 | 691 | 692 | 693 | 694 | 695 | 696 | 697 | 698 | 699 | 700 | 701 | 702 | 703 | 704 | 705 | 706 | 707 | 708 | 709 | 710 | 711 | 712 | 713 | 714 | 715 | 716 | 717 | 718 | 719 | 720 | 721 | 722 | 723 | 724 | 725 | 726 | 727 | 728 | 729 | 730 | 731 | 732 | 733 | 734 | 735 | 736 | 737 | 738 | 739 | 740 | 741 | 742 | 743 | 744 | 745 | 746 | 747 | 748 | 749 | 750 | 751 | 752 | 753 | 754 | 755 | 756 | 757 | 758 | 759 | 760 | 761 | 762 | 763 | 764 | 765 | 766 | 767 | 768 | 769 | 770 | 771 | 772 | 773 | 774 | 775 | 776 | 777 | 778 | 779 | 780 | 781 | 782 | 783 | 784 | 785 | 786 | 787 | 788 | 789 | 790 | 791 | 792 | 793 | 794 | 795 | 796 | 797 | 798 | 799 | 800 | 801 | 802 | 803 | 804 | 805 | 806 | 807 | 808 | 809 | 810 | 811 | 812 | 813 | 814 | 815 | 816 | 817 | 818 | 819 | 820 | 821 | 822 | 823 | 824 | 825 | 826 | 827 | 828 | 829 | 830 | 831 | 832 | 833 | 834 | 835 | 836 | 837 | 838 | 839 | 840 | 841 | 842 | 843 | 844 | 845 | 846 | 847 | 848 | 849 | 850 | 851 | 852 | 853 | 854 | 855 | 856 | 857 | 858 | 859 | 860 | 861 | 862 | 863 | 864 | 865 | 866 | 867 | 868 | 869 | 870 | 871 | 872 | 873 | 874 | 875 | 876 | 877 | 878 | 879 | 880 | 881 | 882 | 883 | 884 | 885 | 886 | 887 | 888 | 889 | 890 | 891 | 892 | 893 | 894 | 895 | 896 | 897 | 898 | 899 | 900 | 901 | 902 | 903 | 904 | 905 | 906 | 907 | 908 | 909 | 910 | 911 | 912 | 913 | 914 | 915 | 916 | 917 | 918 | 919 | 920 | 921 | 922 | 923 | 924 | 925 | 926 | 927 | 928 | 929 | 930 | 931 | 932 | 933 | 934 | 935 | 936 | 937 | 938 | 939 | 940 | 941 | 942 | 943 | 944 | 945 | 946 | 947 | 948 | 949 | 950 | 951 | 952 | 953 | 954 | 955 | 956 | 957 | 958 | 959 | 960 | 961 | 962 | 963 | 964 | 965 | 966 | 967 | 968 | 969 | 970 | 971 | 972 | 973 | 974 | 975 | 976 | 977 | 978 | 979 | 980 | 981 | 982 | 983 | 984 | 985 | 986 | 987 | 988 | 989 | 990 | 991 | 992 | 993 | 994 | 995 | 996 | 997 | 998 | 999 | 1000 | 1001 | 1002 | 1003 | 1004 | 1005 | 1006 | 1007 | 1008 | 1009 | 1010 | 1011 | 1012 | 1013 | 1014 | 1015 | 1016 | 1017 | 1018 | 1019 | 1020 | 1021 | 1022 | 1023 | 1024 | 1025 | 1026 | 1027 | 1028 | 1029 | 1030 | 1031 | 1032 | 1033 | 1034 | 1035 | 1036 | 1037 | 1038 | 1039 | 1040 | 1041 | 1042 | 1043 | 1044 | 1045 | 1046 | 1047 | 1048 | 1049 | 1050 | 1051 | 1052 | 1053 | 1054 | 1055 | 1056 | 1057 | 1058 | 1059 | 1060 | 1061 | 1062 | 1063 | 1064 | 1065 | 1066 | 1067 | 1068 | 1069 | 1070 | 1071 | 1072 | 1073 | 1074 | 1075 | 1076 | 1077 | 1078 | 1079 | 1080 | 1081 | 1082 | 1083 | 1084 | 1085 | 1086 | 1087 | 1088 | 1089 | 1090 | 1091 | 1092 | 1093 | 1094 | 1095 | 1096 | 1097 | 1098 | 1099 | 1100 | 1101 | 1102 | 1103 | 1104 | 1105 | 1106 | 1107 | 1108 | 1109 | 1110 | 1111 | 1112 | 1113 | 1114 | 1115 | 1116 | 1117 | 1118 | 1119 | 1120 | 1121 | 1122 | 1123 | 1124 | 1125 | 1126 | 1127 | 1128 | 1129 | 1130 | 1131 | 1132 | 1133 | 1134 | 1135 | 1136 | 1137 | 1138 | 1139 | 1140 | 1141 | 1142 | 1143 | 1144 | 1145 | 1146 | 1147 | 1148 | 1149 | 1150 | 1151 | 1152 | 1153 | 1154 | 1155 | 1156 | 1157 | 1158 | 1159 | 1160 | 1161 | 1162 | 1163 | 1164 | 1165 | 1166 | 1167 | 1168 | 1169 | 1170 | 1171 | 1172 | 1173 | 1174 | 1175 | 1176 | 1177 | 1178 | 1179 | 1180 | 1181 | 1182 | 1183 | 1184 | 1185 | 1186 | 1187 | 1188 | 1189 | 1190 | 1191 | 1192 | 1193 | 1194 | 1195 | 1196 | 1197 | 1198 | 1199 | 1200 | 1201 | 1202 | 1203 | 1204 | 1205 | 1206 | 1207 | 1208 | 1209 | 1210 | 1211 | 1212 | 1213 | 1214 | 1215 | 1216 | 1217 | 1218 | 1219 | 1220 | 1221 | 1222 | 1223 | 1224 | 1225 | 1226 | 1227 | 1228 | 1229 | 1230 | 1231 | 1232 | 1233 | 1234 | 1235 | 1236 | 1237 | 1238 | 1239 | 1240 | 1241 | 1242 | 1243 | 1244 | 1245 | 1246 | 1247 | 1248 | 1249 | 1250 | 1251 | 1252 | 1253 | 1254 | 1255 | 1256 | 1257 | 1258 | 1259 | 1260 | 1261 | 1262 | 1263 | 1264 | 1265 | 1266 | 1267 | 1268 | 1269 | 1270 | 1271 | 1272 | 1273 | 1274 | 1275 | 1276 | 1277 | 1278 | 1279 | 1280 | 1281 | 1282 | 1283 | 1284 | 1285 | 1286 | 1287 | 1288 | 1289 | 1290 | 1291 | 1292 | 1293 | 1294 | 1295 | 1296 | 1297 | 1298 | 1299 | 1300 | 1301 | 1302 | 1303 | 1304 | 1305 | 1306 | 1307 | 1308 | 1309 | 1310 | 1311 | 1312 | 1313 | 1314 | 1315 | 1316 | 1317 | 1318 | 1319 | 1320 | 1321 | 1322 | 1323 | 1324 | 1325 | 1326 | 1327 | 1328 | 1329 | 1330 | 1331 | 1332 | 1333 | 1334 | 1335 | 1336 | 1337 | 1338 | 1339 | 1340 | 1341 | 1342 | 1343 | 1344 | 1345 | 1346 | 1347 | 1348 | 1349 | 1350 | 1351 | 1352 | 1353 | 1354 | 1355 | 1356 | 1357 | 1358 | 1359 |



RESUMEN PLANILLA PAGADA

| DATOS GENERALES DEL APORTANTE |  |                 |                                     |     |                  |          |                 |         |  |  |
|-------------------------------|--|-----------------|-------------------------------------|-----|------------------|----------|-----------------|---------|--|--|
| IDENTIFICACION                | DV                                       | RAZON SOCIAL    | CLASE CODIGO                        | ARL | F. PRESENTACION  | ACT. ECO | TIPO DE EMPRESA |         |  |  |
| CC 14135429                   | 0  | MAURICIO GALVIS | B                                   | 0   | ARL SURA - 14-11 | UNICA    | 7112            | Natural |  |  |
| MUN-DEF                       | DIRECCION                                | TELEFONO        | EMAIL                               |     |                  |          |                 |         |  |  |
| 73-1                          | CRA 4B BIS 37 52 BARRIO SANTANDER ESTADI | 2701498         | INGMAURICIOCONSTRUCCIONES@GMAIL.COM |     |                  |          |                 |         |  |  |
| EXENTO DE PARAFISCALES S      |  |                 |                                     |     |                  |          |                 |         |  |  |

| DATOS GENERALES DE LA LIQUIDACION |                    |                   |                 |            |                   |              |           |            |                |                 |
|-----------------------------------|--------------------|-------------------|-----------------|------------|-------------------|--------------|-----------|------------|----------------|-----------------|
| PERIODO PENSION                   | PERIODO SALUD      | PLANILLA          | TIPO PLANILLA   | FECHA PAGO | CENTRO DE TRABAJO | DEPARTAMENTO | MUNICIPIO | VALOR PAGO | INTERES X.MORA | ENTIDAD RECAUDO |
| 2021-04                           | 2021-05            | 20482450          | E               | 2021-05-14 | 2021-05-14        | TOCOS        | TOCOS     | 2.216.800  | 0              | BANCOLOMBIA     |
| Nº AFILIADOS                      | REF. DE PAGO (PIN) | FECHA LIMITE PAGO | ESTADO PLANILLA |            |                   |              |           |            |                |                 |
| 12                                | 20482450           | 2021-05-14        | Pagada          |            |                   |              |           |            |                |                 |

| TOTALES IBC |           |           |           |
|-------------|-----------|-----------|-----------|
| IBC PENSION | 7.298.497 | IBC SALUD | 7.298.497 |
| IBC RIESGOS | 7.298.497 | IBC CAJAS | 7.298.497 |
|             |           | IBC PARAF | 0         |

| SUBSISTEMA               | CODIGO | NIT       | DV | AFILIADOS | VALOR LIQUIDADO | VALOR UPC | INTERESES MOHA | SALDOS E INCAPACIDADES DESCONTADOS | VALOR A PAGAR |
|--------------------------|--------|-----------|----|-----------|-----------------|-----------|----------------|------------------------------------|---------------|
| AFP (Administradoras: 3) |        |           |    |           |                 |           |                |                                    |               |
| PROTECCION               | 230201 | 800229739 | 0  | 12        | 1.168.400       | 0         | 0              | 0                                  | 1.168.400     |
| COLFONDOS                | 231001 | 800227940 | 6  | 5         | 387.900         | 0         | 0              | 0                                  | 387.900       |
| PORVENIR                 | 230301 | 800224608 | 8  | 6         | 11.500          | 0         | 0              | 0                                  | 11.500        |
| EPS (Administradoras: 5) |        |           |    |           |                 |           |                |                                    |               |
| NUEVA E.P.S. S.A. MOV    | EPS041 | 900156264 | 2  | 12        | 688.000         | 0         | 0              | 0                                  | 688.000       |
| NUEVA E.P.S. S.A.        | EPS037 | 900156264 | 2  | 2         | 292.500         | 0         | 0              | 0                                  | 292.500       |
| COOMEVA EPS              | EPS016 | 805000427 | 1  | 6         | 55.800          | 0         | 0              | 0                                  | 55.800        |
| SALUD TOTAL              | EPS002 | 800130907 | 4  | 2         | 125.100         | 0         | 0              | 0                                  | 125.100       |
| MEDIMAS EPS              | EPS044 | 901097473 | 5  | 1         | 27.900          | 0         | 0              | 0                                  | 27.900        |
| AFP (Administradoras: 1) |        |           |    |           |                 |           |                |                                    |               |
| ARL SURA                 | 14-11  | 890903790 | 5  | 12        | 463.500         | 0         | 0              | 0                                  | 463.500       |
| CCF (Administradoras: 1) |        |           |    |           |                 |           |                |                                    |               |
| COMFENALCO-TOLIMA        | COF50  | 890700148 | 4  | 12        | 463.500         | 0         | 0              | 0                                  | 463.500       |
| Gran Total               |        |           |    | 12        | 2.216.900       | 0         | 0              | 0                                  | 2.216.900     |









| DATOS GENERALES DEL APORTANTE |    |  |          |        |                                     |                 |                        |                 |  |  |
|-------------------------------|----|--|----------|--------|-------------------------------------|-----------------|------------------------|-----------------|--|--|
| IDENTIFICACIÓN                | DV | RAZÓN SOCIAL                             | CLASE    | CÓDIGO | ARL                                 | F. PRESENTACIÓN | ACT. ECO               | TIPO DE EMPRESA |  |  |
| CC 14135429                   | 0  | MAURICIO GALVIS                          | 1        | 01     | ARL SUPA - 14-11                    | SUCURSAL        | 7112                   | Natural         |  |  |
| MUN-DEP                       |    | DIRECCIÓN                                | TELÉFONO |        | EMAIL                               |                 | EXENTO DE PARAFISCALES |                 |  |  |
| 73-1                          |    | CRA 4B BIS 37 52 BARRIO SANTANDER ESTADI | 2701499  |        | INGMAURICIOCONSTRUCCIONES@GMAIL.COM |                 | N                      |                 |  |  |

| DATOS GENERALES DE LA LIQUIDACIÓN |                    |                   |                 |            |                   |              |           |            |                |                 |
|-----------------------------------|--------------------|-------------------|-----------------|------------|-------------------|--------------|-----------|------------|----------------|-----------------|
| PERIODO PENSIÓN                   | PERIODO SALUD      | PLANILLA          | TIPO PLANILLA   | FECHA PAGO | CENTRO DE TRABAJO | DEPARTAMENTO | MUNICIPIO | VALOR PAGO | INTERES X MORA | ENTIDAD RECAUDO |
| 2021-04                           | 2021-04            | 20796474          | 1               | 2021-07-06 | TODOS LOS CENTROS | TODOS        | TODOS     | 354.600    | 0              | BANCOLOMBIA     |
| Nº AFILIADOS                      | REF. DE PAGO (PIN) | FECHA LIMITE PAGO | ESTADO PLANILLA |            |                   |              |           |            |                |                 |
| 1                                 | 20796474           | 2021-07-06        | Pagada          |            |                   |              |           |            |                |                 |

| N | ID          | EMPLEADO                      | SALARIO   | MODALIDAD DE SALARIO | NOVEDADES | DIAS | PENSIÓN |         |         | SALUD   |         |         | RIESGOS |         |         | TARIFA PARAF SENA | IOBF | ESAP | MIN | Total   | Ejemplo del Pagamento |
|---|-------------|-------------------------------|-----------|----------------------|-----------|------|---------|---------|---------|---------|---------|---------|---------|---------|---------|-------------------|------|------|-----|---------|-----------------------|
|   |             |                               |           |                      |           |      | NOVENA  | NOVENA  | NOVENA  | NOVENA  | NOVENA  | NOVENA  | NOVENA  | NOVENA  | NOVENA  |                   |      |      |     |         |                       |
| 1 | CC 14135429 | GALVIS BUNIA MAURICIO EDUARDO | 1.000.000 | X                    |           | 30   | 1000000 | 1000000 | 1000000 | 1000000 | 1000000 | 1000000 | 1000000 | 1000000 | 0,06966 | 0                 | 0    | 0    | 0   | 354.600 | N                     |



| DATOS GENERALES DEL APORTANTE |    |  |          |        |                                     |                 |                        |                 |  |  |
|-------------------------------|----|--|----------|--------|-------------------------------------|-----------------|------------------------|-----------------|--|--|
| IDENTIFICACIÓN                | DV | RAZÓN SOCIAL                             | CLASE    | CÓDIGO | ARL                                 | F. PRESENTACIÓN | ACT. ECO               | TIPO DE EMPRESA |  |  |
| CC 14135429                   | 0  | MAURICIO GALVIS                          | 1        | 01     | ARL SUPA - 14-11                    | SUCURSAL        | 7112                   | Natural         |  |  |
| MUN-DEP                       |    | DIRECCIÓN                                | TELÉFONO |        | EMAIL                               |                 | EXENTO DE PARAFISCALES |                 |  |  |
| 73-1                          |    | CRA 4B BIS 37 52 BARRIO SANTANDER ESTADI | 2701499  |        | INGMAURICIOCONSTRUCCIONES@GMAIL.COM |                 | N                      |                 |  |  |

| DATOS GENERALES DE LA LIQUIDACIÓN |                    |                   |                 |            |                   |              |           |            |                |                 |
|-----------------------------------|--------------------|-------------------|-----------------|------------|-------------------|--------------|-----------|------------|----------------|-----------------|
| PERIODO PENSIÓN                   | PERIODO SALUD      | PLANILLA          | TIPO PLANILLA   | FECHA PAGO | CENTRO DE TRABAJO | DEPARTAMENTO | MUNICIPIO | VALOR PAGO | INTERES X MORA | ENTIDAD RECAUDO |
| 2021-04                           | 2021-04            | 20796474          | 1               | 2021-07-06 | TODOS LOS CENTROS | TODOS        | TODOS     | 354.600    | 0              | BANCOLOMBIA     |
| Nº AFILIADOS                      | REF. DE PAGO (PIN) | FECHA LIMITE PAGO | ESTADO PLANILLA |            |                   |              |           |            |                |                 |
| 1                                 | 20796474           | 2021-07-06        | Pagada          |            |                   |              |           |            |                |                 |

| TOTALES IBC |           |           |           |
|-------------|-----------|-----------|-----------|
| IBC PENSIÓN | 1.000.000 | IBC SALUD | 1.000.000 |
| IBC RIESGOS | 1.000.000 | IBC CAJAS | 0         |
| IBC PARAF   | 0         | IBC PARAF | 0         |

| SUBSISTEMA               | CÓDIGO | NIT       | DV | AFILIADOS | VALOR LIQUIDADO | VALOR UPC | INTERESES MORA | SALDOS E INCAPACIDADES DESCONTADOS | VALOR A PAGAR |
|--------------------------|--------|-----------|----|-----------|-----------------|-----------|----------------|------------------------------------|---------------|
| AFP (Administradoras: 1) |        |           |    |           |                 |           |                |                                    |               |
| PORVENIR                 | 230301 | 800224808 | 8  | 1         | 160.000         | 0         | 0              | 0                                  | 160.000       |
| EPS (Administradoras: 1) |        |           |    |           |                 |           |                |                                    |               |
| SANITAS                  | EPS005 | 800251440 | 6  | 1         | 125.000         | 0         | 0              | 0                                  | 125.000       |
| ARP (Administradoras: 1) |        |           |    |           |                 |           |                |                                    |               |
| ARL SUPA                 | 14-11  | 890903790 | 5  | 1         | 69.600          | 0         | 0              | 0                                  | 69.600        |
| Gran Total               |        |           |    |           | 354.600         | 0         | 0              | 0                                  | 354.600       |







RESUMEN PLANILLA PAGADA



| DATOS GENERALES DEL APORTANTE |                  |                         |                                |                        |                 |          |                 |
|-------------------------------|------------------|-------------------------|--------------------------------|------------------------|-----------------|----------|-----------------|
| IDENTIFICACION                | DV               | RAZON SOCIAL            | CLASE CODIGO                   | ARL                    | F. PRESENTACION | ACT. ECO | TIPO DE EMPRESA |
| Nº 901565532                  | 3                | IMAG CONSTRUCCIONES SAS | B 0                            | ARL SURA - 14-11       | ÚNICA           | 7112     | JURÍDICA        |
| MUN-DEP                       | DIRECCIÓN:       | TELEFONO                | EMAIL                          | EXENTO DE PARAFISCALES |                 |          |                 |
| 73-1                          | KR 4 B BIS 37 32 | 323246841               | IMAGCONSTRUCCIONESAS@GMAIL.COM | S                      |                 |          |                 |

| DATOS GENERALES DE LA LIQUIDACIÓN |                    |                   |                 |            |                   |              |           |            |                |                 |
|-----------------------------------|--------------------|-------------------|-----------------|------------|-------------------|--------------|-----------|------------|----------------|-----------------|
| PERIODO PENSION                   | PERIODO SALUD      | PLANILLA          | TIPO PLANILLA   | FECHA PAGO | CENTRO DE TRABAJO | DEPARTAMENTO | MUNICIPIO | VALOR PAGO | INTERES X MORA | ENTIDAD RECAUDO |
| 2021-12                           | 2022-01            | 22284709          | E               | 2022-01-28 | TODOS LOS CENTROS | TODOS        | TODOS     | 3.174.000  | 0              | BANCOLOMBIA     |
| Nº AFILIADOS                      | REF. DE PAGO (PIN) | FECHA LIMITE PAGO | ESTADO PLANILLA |            |                   |              |           |            |                |                 |
| 14                                | 22284709           | Pagada            |                 |            |                   |              |           |            |                |                 |

| TOTALES IBC |            |            |
|-------------|------------|------------|
| IBC PENSION | 11.205.781 | IBC SALUD  |
| IBC RIESGOS | 11.205.781 | IBC CAJAS  |
|             |            | IBC PARAF  |
|             |            | 11.205.781 |

| SUBSISTEMA               | CODIGO | NIT       | DV | AFILIADOS | VALOR LIQUIDADO | VALOR UPC | INTERESES MORA | SALDOS E INCAPACIDADES DESCONTADOS | VALOR A PAGAR |
|--------------------------|--------|-----------|----|-----------|-----------------|-----------|----------------|------------------------------------|---------------|
| AFP (Administradoras: 4) |        |           |    |           |                 |           |                |                                    |               |
| PORVENIR                 | 230301 | 800224808 | 8  | 14        | 1.730.900       | 0         | 0              | 0                                  | 1.730.900     |
| COLFONDOS                | 231001 | 800227940 | 6  | 5         | 720.000         | 0         | 0              | 0                                  | 720.000       |
| PROTECCION               | 230201 | 800229739 | 0  | 4         | 308.000         | 0         | 0              | 0                                  | 308.000       |
| COLPENSIONES             | 25-14  | 900336004 | 7  | 4         | 562.300         | 0         | 0              | 0                                  | 562.300       |
| EPS (Administradoras: 5) |        |           |    |           |                 |           |                |                                    |               |
| NUEVA E.P.S. S.A.        | EPS037 | 900156264 | 2  | 1         | 140.800         | 0         | 0              | 0                                  | 140.800       |
| NUEVA E.P.S. S.A. MOV    | EPS041 | 900156264 | 2  | 6         | 386.000         | 0         | 0              | 0                                  | 386.000       |
| MEDIMAS EPS              | EPS044 | 901087473 | 5  | 2         | 41.300          | 0         | 0              | 0                                  | 41.300        |
| FAMISANAR                | EPS017 | 830003564 | 7  | 2         | 25.500          | 0         | 0              | 0                                  | 25.500        |
| SANITAS                  | EPS005 | 800251440 | 6  | 1         | 41.300          | 0         | 0              | 0                                  | 41.300        |
| ARL (Administradoras: 1) |        |           |    |           |                 |           |                |                                    |               |
| ARL SURA                 | 14-11  | 890903790 | 5  | 14        | 40.000          | 0         | 0              | 0                                  | 40.000        |
| CCF (Administradoras: 1) |        |           |    |           |                 |           |                |                                    |               |
| COMPENALCO-TOLIMA        | CCF50  | 890700148 | 4  | 14        | 671.100         | 0         | 0              | 0                                  | 671.100       |
| Gran Total               |        |           |    |           | 3.174.000       | 0         | 0              | 0                                  | 3.174.000     |





**GEPLANT**  
Ingeniería y Construcción

## INFORME HSE Y AMBIENTAL



**IBAL**  
S.I.G

# ANEXO 02 REGISTRO DE INDUCCIÓN





Sistema de Gestión de la Seguridad y Salud en el Trabajo

Formato N°: FT - SST - 027

**FORMATO REGISTRO DE INDUCCIÓN Y RE INDUCCIÓN EN SEGURIDAD Y SALUD EN EL TRABAJO SST**

Estandar: E1.2.2

Fecha: 13 Febrero 2019

Version: 01

**DATOS DEL TRABAJADOR**

Nombre y Apellidos: Paola Viviana Ayala Cedula No.: 1.110.521.199 Cargo: Administrativa Fecha: 15/04/2021

**INDUCCIÓN Y ENTRENAMIENTO**

Doy constancia expresa de haber recibido al ingresar a la Empresa la inducción, entrenamiento y formación referente a los siguientes temas (marcar con "X" los temas tratados)

**1. SISTEMA DE GESTIÓN INTEGRADO (Calidad, ambiental y SISO.)**

- |  |   |
|--|---|
| <input checked="" type="checkbox"/> Misión - Visión, Políticas Objetivos y Metas       | <input checked="" type="checkbox"/> Matriz Identificación de Peligros y Valoración Riesgo |
| <input checked="" type="checkbox"/> Particularidades de la intervención o contrato     | <input checked="" type="checkbox"/> Riesgos Prioritarios y los asociados al cargo         |
| <input checked="" type="checkbox"/> Sistema de seguridad social                        | <input checked="" type="checkbox"/> ARL, Accidente de Trabajo y Reporte Accidente Trabajo |
| <input checked="" type="checkbox"/> Sistema de Gestión de Seguridad y Salud el Trabajo | <input checked="" type="checkbox"/> Plan de emergencia y evacuación                       |
| <input checked="" type="checkbox"/> Permiso de Trabajo y ATS                           | <input checked="" type="checkbox"/> Brigadas de emergencia                                |
| <input checked="" type="checkbox"/> Reglamento Higiene y Seguridad Industrial          | <input checked="" type="checkbox"/> Uso y cuidado de elementos de protección personal     |
| <input checked="" type="checkbox"/> COPASST  | <input checked="" type="checkbox"/> Manejo y disposición residuos peligrosos              |
| <input checked="" type="checkbox"/> Comité de Convivencia                              | <input checked="" type="checkbox"/> Identificación manejo sustancias peligrosas           |
| <input checked="" type="checkbox"/> COVID - 19   |   |

**2. OTROS TEMAS PROPIOS DEL CARGO A DESEMPEÑAR**

- |  |  |
|--|--|
| <input checked="" type="checkbox"/> Responsabilidades, funciones y autoridades | <input type="checkbox"/> Trabajos de Alto Riesgo (Alturas, espacios confinado, izaje de cargas, trabajos con soldadura y manipulación de Químicos) |
|--|--|

**3. OBSERVACIONES (Tener en cuenta y dejar registro de otras actividades como trabajo etc.)**

| RESPONSABLE DE LA INDUCCIÓN |                         | TRABAJADOR |                            |
|-----------------------------|-------------------------|------------|----------------------------|
| Nombre:                     | <u>Alexandra Vargas</u> | Nombre:    | <u>Paola Viviana Ayala</u> |
| Cargo:                      | <u>Inspectora SST</u>   | Cargo:     | <u>Administrativa</u>      |
| Firma:                      |                         | Firma:     |                            |





**FORMATO REGISTRO DE INDUCCIÓN Y RE INDUCCIÓN EN SEGURIDAD Y SALUD EN EL TRABAJO SST**

**DATOS DEL TRABAJADOR**

Nombre y Apellidos:

Herman Dario Abada

Cedula No.:

1002 251 675

Cargo:

Ayudante

Fecha:

16/04/2021

**INDUCCIÓN Y ENTRENAMIENTO**

Doy constancia expresa de haber recibido al ingresar a la Empresa la inducción, entrenamiento y formación referente a los siguientes temas (marcar con "X" los temas tratados)

**1. SISTEMA DE GESTIÓN INTEGRADO (Calidad, ambiental y SISO.)**

- Misión - Visión, Políticas Objetivos y Metas
- Particularidades de la intervención o contrato
- Sistema de seguridad social
- Sistema de Gestión de Seguridad y Salud el Trabajo
- Permiso de Trabajo y ATS
- Reglamento Higiene y Seguridad Industrial
- COPASST
- Comité de Convivencia
- COVID - 19

- Matriz Identificación de Peligros y Valoración Riesgo
- Riesgos Prioritarios y los asociados al cargo
- ARL, Accidente de Trabajo y Reporte Accidente Trabajo
- Plan de emergencia y evacuación
- Brigadas de emergencia
- Uso y cuidado de elementos de protección personal
- Manejo y disposición residuos peligrosos
- Identificación manejo sustancias peligrosas

**2. OTROS TEMAS PROPIOS DEL CARGO A DESEMPEÑAR**

- Responsabilidades, funciones y autoridades

- Trabajos de Alto Riesgo (Alturas, espacios confinado, izaje de cargas, trabajos con soldadura y manipulación de Químicos)

**3. OBSERVACIONES (Tener en cuenta y dejar registro de otras actividades como trabajo etc.)**

**RESPONSABLE DE LA INDUCCIÓN**

Nombre:

Alexandra Urrut

Cargo:

Inspectoría SST

Firma:

*[Firma manuscrita]*

**TRABAJADOR**

Nombre:

Herman Dario Abada

Cargo:

Ayudante

Firma:

*[Firma manuscrita]*





Sistema de Gestión de la Seguridad y Salud en el Trabajo

Formato N°: FT - SST - 027

FORMATO REGISTRO DE INDUCCIÓN Y RE INDUCCIÓN EN SEGURIDAD Y SALUD EN EL TRABAJO SST

Estandar: E1.2.2

Fecha: 13 Febrero 2019

Version: 01

DATOS DEL TRABAJADOR

|  |                                  |                          |                             |
|--|----------------------------------|--------------------------|-----------------------------|
| Nombre y Apellidos:<br><b>Johnson Fajmey Siles</b> | Cédula No.:<br><b>93.332.365</b> | Cargo:<br><b>Oficial</b> | Fecha:<br><b>14/04/2019</b> |
|--|----------------------------------|--------------------------|-----------------------------|

INDUCCIÓN Y ENTRENAMIENTO

Doy constancia expresa de haber recibido al Ingresar a la Empresa la inducción, entrenamiento y formación referente a los siguientes temas (marcar con "X" los temas tratados)

1. SISTEMA DE GESTIÓN INTEGRADO (Calidad, ambiental y SISO.)

- |  |   |
|--|---|
| <input checked="" type="checkbox"/> Misión - Visión, Políticas, Objetivos y Metas      | <input checked="" type="checkbox"/> Matriz Identificación de Peligros y Valoración Riesgo |
| <input checked="" type="checkbox"/> Particularidades de la intervención o contrato     | <input checked="" type="checkbox"/> Riesgos Prioritarios y los asociados al cargo         |
| <input checked="" type="checkbox"/> Sistema de seguridad social                        | <input checked="" type="checkbox"/> ARL, Accidente de Trabajo y Reporte Accidente Trabajo |
| <input checked="" type="checkbox"/> Sistema de Gestión de Seguridad y Salud el Trabajo | <input checked="" type="checkbox"/> Plan de emergencia y evacuación                       |
| <input checked="" type="checkbox"/> Permiso de Trabajo y ATS                           | <input checked="" type="checkbox"/> Brigadas de emergencia                                |
| <input checked="" type="checkbox"/> Reglamento Higiene y Seguridad Industrial          | <input checked="" type="checkbox"/> Uso y cuidado de elementos de protección personal     |
| <input checked="" type="checkbox"/> COPASST  | <input checked="" type="checkbox"/> Manejo y disposición residuos peligrosos              |
| <input checked="" type="checkbox"/> Comité de Convivencia                              | <input checked="" type="checkbox"/> Identificación manejo sustancias peligrosas           |
| <input checked="" type="checkbox"/> COVID - 19   |   |

2. OTROS TEMAS PROPIOS DEL CARGO A DESEMPEÑAR

- |  |  |
|--|--|
| <input checked="" type="checkbox"/> Responsabilidades, funciones y autoridades | <input type="checkbox"/> Trabajos de Alto Riesgo (Alturas, espacios confinado, izaje de cargas, trabajos con soldadura y manipulación de Químicos) |
|--|--|

3. OBSERVACIONES (tener en cuenta y dejar registro de otras actividades como trabajo etc.)

| RESPONSABLE DE LA INDUCCIÓN    |                                     | TRABAJADOR            |                       |
|--------------------------------|-------------------------------------|-----------------------|-----------------------|
| Nombre: <b>Alexandra Urrut</b> | Nombre: <b>Johnson Fajmey Siles</b> | Cargo: <b>Oficial</b> | Cargo: <b>Oficial</b> |
| Cargo: <b>Inspectora SST</b>   | Firma: <b>[Firma]</b>               | Firma: <b>[Firma]</b> |                       |





Sistema de Gestión de la Seguridad y Salud en el Trabajo

Formato N°: FT - SST - 027

**FORMATO REGISTRO DE INDUCCIÓN Y RE INDUCCIÓN EN SEGURIDAD Y SALUD EN EL TRABAJO SST**

Estandar: E1.2.2

Fecha: 13 Febrero 2019

Version: 01

**DATOS DEL TRABAJADOR**

Nombre y Apellidos:

Alexander Tirujara

Cedula No.:

10006611407202

Cargo:

Aux. Obra

Fecha:

14/04/2021

**INDUCCIÓN Y ENTRENAMIENTO**

Doy constancia expresa de haber recibido al ingresar a la Empresa la inducción, entrenamiento y formación referente a los siguientes temas (marcar con "X" los temas tratados)

**1. SISTEMA DE GESTIÓN INTEGRADO (Calidad, ambiental y SISO.)**

- Misión - Visión, Políticas Objetivos y Metas
- Particularidades de la intervención o contrato
- Sistema de seguridad social
- Sistema de Gestión de Seguridad y Salud el Trabajo
- Permiso de Trabajo y ATS
- Reglamento Higiene y Seguridad Industrial
- COPASST
- Comité de Convivencia
- COVID - 19

- Matriz Identificación de Peligros y Valoración Riesgo
- Riesgos Prioritarios y los asociados al cargo
- ARL, Accidente de Trabajo y Reporte Accidente Trabajo
- Plan de emergencia y evacuación
- Brigadas de emergencia
- Uso y cuidado de elementos de protección personal
- Manejo y disposición residuos peligrosos
- Identificación manejo sustancias peligrosas

**2. OTROS TEMAS PROPIOS DEL CARGO A DESEMPEÑAR**

- Responsabilidades, funciones y autoridades
- Trabajos de Alto Riesgo (Alturas, espacios confinado, izaje de cargas, trabajos con soldadura y manipulación de Químicos)

**3. OBSERVACIONES (Tener en cuenta y dejar registro de otras actividades como trabajo etc.)**

**RESPONSABLE DE LA INDUCCIÓN**

Nombre:

Alexandra Uaryur

Cargo:

Inspección SST

Firma:

*[Firma manuscrita]*

**TRABAJADOR**

Nombre:

Alexander Tirujara

Cargo:

Aux. Obra

Firma:

*[Firma manuscrita]*



