

DOCUMENTOS ACTA FINAL CNT 04-21 CAMILO DARWIHS SALAMA



De <dolly.camacho@ibal.gov.co>

Destinatario <sgeneral@ibal.gov.co>

Fecha 2021-08-12 11:53

 DOCUMENTOS ACTA M FINAL CONT 04-21 CAMILO DARWIHS SALAMA.PDF (~821 KB)

ADJUNTO DOCUMENTOS DEL ASUNTO PARA TRÁMITE PERTINENTE

 IBAL SIG <small>LA ESP OFICIAL</small> <small>SISTEMA INTEGRADO DE GESTIÓN</small>	SOPORTES DOCUMENTALES PARA TRAMITE DE CUENTA	CÓDIGO: GJ-R-050
	SISTEMA INTEGRADO DE GESTIÓN	FECHA VIGENCIA: 2016-10-12
		VERSIÓN: 02
		Página 1 de 1

Ibagué - Tolima, agosto 04 de 2021

Doctora
OLGA LUCÍA LIÉVANO RODRÍGUEZ
 Secretaria General
 Ciudad

*Donec
04-08-21
2:30pm*

REF: Envío de soportes para el trámite de la cuenta asociada al contrato N° 004 del 2021

Respetada Doctora Olga Lucía:

Por medio de la presente me dirijo a usted con el fin de allegar los soportes documentales originales para que obren dentro de la carpeta del archivo de gestión de la secretaria general, así como también las copias de los documentos que son requeridos por la oficina de contabilidad para el respectivo trámite de cuenta, para lo cual me permito relacionar al detalle los documentos que adjunto, de la siguiente manera:

DOCUMENTOS ACTA FINAL

- ✓ Ficha técnica de evaluación y reevaluación de proveedores
- ✓ Acta parcial de entrega y recibo a satisfacción
- ✓ Informe de actividades
- ✓ Anexos fotográficos y documentales
- ✓ Planillas de seguridad social

Cordialmente,

HAROLD ROSEMBERT RODRÍGUEZ SÁNCHEZ
 Director Operativo
 Supervisor Contrato No. 004/2021

	ACTA FINAL DE ENTREGA Y RECIBO A SATISFACCIÓN SISTEMA INTEGRADO DE GESTIÓN	CÓDIGO: GJ-R-055
		FECHA VIGENCIA: 2021-07-15
		VERSIÓN: 06
		Página 1 de 2

Contrato No.	004 del 01 de febrero de 2021			
Objeto	CONTRATAR LOS SERVICIOS DE UN PROFESIONAL SENIOR GRADO II EN INGENIERA CIVIL, PARA FORTALECER Y APOYAR LOS PROCESOS QUE TIENE A CARGO LA DIRECCIÓN OPERATIVA Y EL GRUPO DE GESTION ACUEDUCTO EN LA EMPRESA IBAL S.A. E.S.P OFICIAL.			
Valor total	\$33.000.000			
Contratista	CRISTIAN CAMILO DARWISH SALAMA MONTOYA			
Supervisor	HAROLD ROSEMBERT RODRÍGUEZ SÁNCHEZ			
Fecha de Inicio	03 DE FEBRERO DE 2021			
Fecha de terminación	02 DE AGOSTO DE 2021			
Plazo de Ejecución	SEIS (6) MESES			
FECHA DE ELABORACIÓN DEL ACTA FINAL		Año	Mes	Día
		2021	08	03
En la ciudad de Ibagué, en la fecha antes indicada, contratista y supervisor suscriben la presente Acta Final de Entrega y Recibo a Satisfacción del contrato antes identificado. Para completar y soportar los trámites necesarios para su correspondiente pago.				
Periodo informado	03 de julio al 02 de agosto de 2021			
Informe de actividades desarrolladas y avaladas por el supervisor	✓ Apoyo profesional en la elaboración de los planos e informes correspondientes a los cierres cortos del D.H. 05, para lo cual se adjunta los diferentes informes de campo sobre avance del programa de habilitación de cierres cortos. (Se anexa informe)			
Evidencias de la ejecución del contrato	Soportes documentales a los correos electrónicos de gerencia general. dirección operativa y gestión acueducto. También anexos fotográficos y documentales en físico.			
ESTADO DE CUENTA				
Valor Contrato	\$33.000.000			
Valor Acta No. 01	\$5.500.000			
Valor Acta No. 02	\$5.500.000			
Valor Acta No. 03	\$5.500.000			
Valor Acta No. 04	\$5.500.000			

	ACTA FINAL DE ENTREGA Y RECIBO A SATISFACCIÓN SISTEMA INTEGRADO DE GESTIÓN	CÓDIGO: GJ-R-055
		FECHA VIGENCIA: 2021-07-15
		VERSIÓN: 06
		Página 2 de 2

Valor Acta No. 05	\$5.500.000		
Valor Acta Final	\$5.500.000		
Saldo (Valor pendiente para pago)	\$0		
APORTES AL SISTEMA DE SEGURIDAD SOCIAL			
PERSONA JURIDICA			
El contratista presentó certificación suscrita por el revisor fiscal o el representante legal acreditando que se encuentra a paz y salvo en el pago de aportes al Sistema de Seguridad Social Integral y pagos de parafiscales a que hubiere lugar.			
APORTA REPRESENTANTE LEGAL CERTIFICACION	SI <input type="checkbox"/>	NO <input type="checkbox"/>	
APORTA CERTIFICACION REVISOR FISCAL (En caso de aportar certificación del revisor fiscal deberá adjuntar con ella, copia de la tarjeta profesional y certificado de antecedentes de la Junta Central de Contadores)	SI <input type="checkbox"/>	NO <input type="checkbox"/>	
PERSONA NATURAL			
Entidad en donde se realiza el pago.	APORTES EN LÍNEA	Valor total del aporte	\$ 627.000
Planilla No.	9422877021	Salud	\$ 275.000
Periodo cotizado	De:	01 de julio de 2021	Pensión \$ 352.000
	Hasta:	31 de julio de 2021	ARL
ANEXOS:			IBAL la paga
Recibo de pago de seguridad social			Marque con x
Copias planillas de aporte			x
Firma			
Nombre	CRISTIAN CAMILO DARWISH SALAMA MONTOYA Contratista		HAROLD R. RODRIGUEZ SANCHEZ Supervisor
V° B° Profesional Salud Ocupacional IBAL	CLAUDIA COMBITA ZAMBRANO		

INFORME DE ACTIVIDADES MENSUAL	
PERIODO DE EJECUCIÓN: 03 DE JULIO AL 02 DE AGOSTO DE 2021	
CONTRATO NO. 004 DEL 01 DE FEBRERO DE 2021	
DATOS DEL CONTRATISTA	
NOMBRE DEL CONTRATISTA	CRISTIAN CAMILO DARWISH SALAMA M.
No. DE IDENTIFICACIÓN	1.110.517.740
DIRECCIÓN	Av. Guabinal con calle No. 60-50 C.R. Prados del Norte T. A8 Ap 203
TELÉFONO/CELULAR	3108085868
EPS	SALUD TOTAL
FONDO DE PENSIONES	COLPESIONES
ARL	AXA COLPATRIA
CUENTA BANCARIA	082-200424-31
TIPO DE CUENTA	AHORROS
BANCO	BANCOLOMBIA
DATOS BÁSICOS DEL CONTRATO	
OBJETO DEL CONTRATO	CONTRATAR LOS SERVICIOS DE UN PROFESIONAL SENIOR GRADO II EN INGENIERIA CIVIL, PARA FORTALECER LOS PROCESOS QUE TIENE A CARGO LA DIRECCIÓN OPERATIVA Y EL GRUPO DE GESTION ACUEDUCTO EN LA EMPRESA IBAGUEREÑA DE ACUEDUCTO Y ALCANTARILLADO IBAL S.A. E.S.P. OFICIAL
PLAZO DE EJECUCIÓN (INCLUYENDO PRÓRROGAS Y/O SUSPENSIONES)	SEIS (06) MESES
VALOR TOTAL DEL CONTRATO (INCLUYENDO ADICIONES)	TREINTA Y TRES MILLONES DE PESOS M/CTE (\$33.00.000)
FECHA ACTA DE INICIO	03 DE FEBRERO DE 2021
PRÓRROGAS - SI APLICA (No. DE DÍAS/MESES)	N/A
ADICIONES - SI APLICA (VALOR ADICIONADO)	N/A
SUSPENSIONES - SI APLICA (FECHA Y No. DE DÍAS/MESES)	N/A
FECHA PREVISTA DE TERMINACIÓN (INCLUYENDO PRÓRROGAS Y SUSPENSIONES)	02 DE AGOSTO DE 2021

Informe No. 03

31 de julio de 2021

ACTIVIDADES PARA LOS CIERRES CORTOS EN EL DISTRITO HIDRÁULICO 05

Sector de La Castellana, y Universidad del Tolima

Un hallazgo importante durante las visitas fue la detección de diferentes válvulas que controlan el flujo de agua del cierre de la castellana, como lo es la válvula de Ø 6" ubicada sobre la calle 39 con cra 4ª identificada en la plataforma collector como wVS639. Adicionalmente esta válvula controla el flujo de agua en los barrios: Boyacá, castellana y santa helena.

Complementando lo anterior, y poder hacer efectivo el mencionado cierre de la castellana, sobre la carrera 4 estadio con calle 39, en la calzada que va hacia la Universidad del Tolima está localizada una válvula de 4" con id wVS2139, que también apoya este cierre.

Adicionalmente la válvula no catastrada de Ø 6" ubicada en la calle 39 A con carrera 2c que apoya el cierre del barrio los mártires, resulta necesaria para la efectividad de este cierre. Por otro lado, se ubicó la válvula de Ø 4" no catastrada sobre la calle 42 con carrera 4 estadio, adyacente al semáforo de la Universidad del Tolima en toda la esquina.

Otra válvula que complementa este cierre es la denominada por los funcionarios operativos del IBAL, como la del "zapatero" ubicada en la esquina de la calle 42ª con carrera 4 estadio de Ø 4". (referenciada con Google maps)

Finalmente, el cierre del barrio la castellana y la Universidad del Tolima se logra accionando la válvula no catastrada de Ø 4". frente al alma mater en la calle 42 con carrera 1.

Este cierre está comprendido entre las carreras 4 estadio hasta la carrera 2 sur con calles 39 hasta la calle 42ª

Válvula de la calle 29 con carrera 3

Esta válvula controla el flujo de agua de los barrios: Claret, parte de la Francia, Mártires, Alto de la Cruz, Santander, parte del Uribe-Uribe y el Departamental.

Sector Casa Club y Altamira.

Para lograr el cierre del sector “Casa Club” se le debe hacer mantenimiento a la válvula de Ø 3” y cerrarla, ubicada en la Av. Mirolindo con carrera 3, en el sector en donde están ubicadas las tres palmeras grandes, sobre la mitad de la calzada, más exactamente sobre la entrada a casa club en la Av. Mirolindo con carrera 3. Una vez cerrada la válvula de Ø 3”, el flujo de agua será controlado a partir de la válvula de Ø 4”, ubicada sobre la zona dura de las palmeras en la Av. Mirolindo con carrera 3.

Adicionalmente la válvula de Ø 6” ubicada en la Av. Mirolindo sobre la calle 43B, más exactamente a la entrada del hotel ECOSTAR antes del puente del canal mirolindo sobre la zona verde, complementan el cierre de casa club, evitando también que el agua recircule hacia este sector.

Cierres cortos antiguos del distrito hidráulico 05.

1. **Cierre de la Castellana:** válvula de Ø 6” ubicada sobre la calle 39 con cra 4^a, válvula de Ø 4” sobre la carrera 4 estadio con calle 39, en la calzada que va hacia la Universidad del Tolima, válvula de Ø 6” ubicada en la calle 39 A con carrera 2c, válvula de Ø 4” no catastrada sobre la calle 42 con carrera 4 estadio, adyacente al semáforo de la Universidad del Tolima en toda la esquina, válvula de Ø 4” también denominada del “zapatero” ubicada en la esquina de la calle 42^a con carrera 4 estadio y la válvula no catastrada de Ø 4”. frente al alma mater en la calle 42 con carrera , conforman este cierre entre las carreras 4 estadio hasta la carrera 2 sur con calles 39 hasta la calle 42^a
2. **Cierre de la calle 29 con carrera 3:** esta válvula controla el flujo de agua de los barrios: Claret, parte de la Francia, Mártires, Alto de la Cruz, Santander, parte del Uribe-Uribe y el Departamental.
3. **Sector Casa Club y Altamira:** válvula de Ø 3”, ubicada en la Av. Mirolindo con carrera 3, válvula de Ø 4”, ubicada sobre la zona dura de las palmeras en la Av. Mirolindo con carrera 3 y válvula de Ø 6” ubicada en la Av. Mirolindo sobre la calle 43B, más exactamente a la entrada del hotel ECOSTAR.

Salida de campo del 27 y 28 de julio de 2021

Durante la actividad de búsqueda de las válvulas de 4 y 8 “ respectivamente y el accesorio hidráulico Tee, que deriva hacia la carrera 2c la línea de 4” que entra al sector de alto de la cruz.

- Es importante mencionar, que estas dos válvulas encontradas más la válvula de 3" proyectada a la entrada del B/Alto de la Cruz habilitarían el cierre general de los barrios: Alto de la Cruz, Mártires y Uribe - Uribe.

VÁLVULAS IDENTIFICADAS EN LAS INSPECCIONES DE CAMPO NO CATASTRADAS

ID Collector	Dirección	Ø	Observación
N/A	Carrera 4 D con calle 29	14	Visible. (Sobre el pozo)
N/A	con calle 35 carrera 4C-Bis	4	Marcada con aerosol (frente al edificio primavera, nomenclatura 4B-Bis - 19)
N/A	calle 57 con carrera 2 Sur	3	Visible (Sobre la zona verde, adyacente al árbol)
N/A	Calle 28 con Carrera 3 sur		Marcadas con aerosol. Dos válvulas ocultas. Adyacente al canal "Miolindo" y detrás del coliseo de Ferias
N/A	Calle 28 con carrera 1	6	Visible y Adyacente a la válvula de la casa verde con nomenclatura 28-01
N/A	carrera 2 No. 35-01	3	Marcada con aerosol. (Frente a la casa).
N/A	carrera 2c con calle 36	4	Marcada con aerosol.
N/A	carrera 2c con calle 36	8	Marcada con aerosol.
N/A	Calle 39 A con carrera 2c	6	Visible

N/A	Entre calles 36 y 37 más precisamente frente a la nomenclatura calle 36-90 con carrera 4 estadio, sobre la zona verde)	8	Marcada con aerosol
N/A	calle 42 con carrera 4 estadio.	4	adyacente al semáforo de la Universidad del Tolima en toda la esquina.
N/A	calle 42 ^a con carrera 4 estadio	4	ubicada en la esquina de. (Frente a la caseta del zapatero, adyacente al canal)
N/A	calle 42 con carrera 1.	4	frente al alma mater
N/A	Av. Mirolindo con carrera 3	4	ubicada sobre la zona dura de las palmeras.

VÁLVULAS CATASTRADAS A LAS QUE SE DEBE VERIFICAR FUNCIONALIDAD.

ID Collector	Dirección	Ø	Observación
wVS696	Carrera 4D con calle 29-16	14	Visible (Esquina "Varón")
wVS1787	Calle 30 con Av. Ferrocarril	6	Visible (Esquina, debajo de la piedra en el semáforo)
wVS733	carrera 1C sur con calle 28A	3	Visible. Esquina adyacente al puente. (Peñón)

wVS734	Calle 28 con carrera 1	3	Visible Ponerle tapa válvula (esquina casa nomenclatura 28-01)
wVS706	Carrera 4 estadio con calle 29	10	Visible (esquina)
wVS699	Carrera 4 tamaná con calle 29	3	Visible (esquina)
wVS2018	Calle 37 con Av. Ferrocarril	4	Visible. Adyacente al semáforo, calzada en sentido bajando-
wVS649	calle 37 con Av Ferrocarril	3	Visible. (Paralela de la registraduría, adyacente al hidrante)
wVS2015	calle 37 con carrera 4I	3	Visible. Sobre la vía
wVS643	calle 37 con carrera 4H	3	Visible. Sobre la vía
wVS495	calle 57 con Av. Mirolindo	6	Visible. Esquina Almacafé
wVS652	calle 37-1105 con carrera 1 sur	3	Visible. (curva en la cual inicia el descenso del barrio Uribe - Uribe).
wVS639	Calle 39 con carrera 4a	6	Visible (Esquina del sumidero)

wVS2139	4 estadio con calle 39,	4	sobre la calzada en sentido hacia la Universidad del Tolima
wVS712	Calle 29 con carrera 3	10	Sobre la mitad de la calzada.
wVS2144	Av. Mirolindo con carrera 3,.	3	Sobre el sector que se conoce en donde están ubicadas las tres palmeras grandes, sobre la mitad de la calzada
wVS2154	Av. Mirolindo sobre la calle 43B,	6"	más exactamente a la entrada del hotel ECOSTAR antes del puente del canal mirolindo sobre la zona verde.

Se recomienda que absolutamente todas las válvulas deben ser operadas para garantizar su funcionalidad.

Cordialmente,

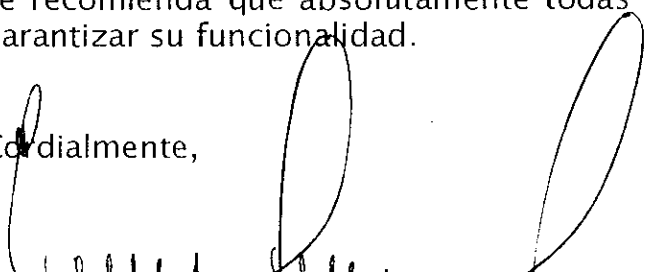
ING. CRISTIAN CAMILO DARWISH SALAMA M.
Asesor Externo IBAL SA ESP OFICIAL

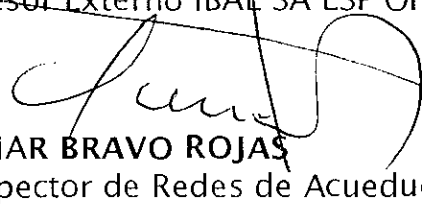
OMAR BRAVO ROJAS
Inspector de Redes de Acueducto – IBAL SA ESP OFICIAL

Anexos Fotográficos - salida de Campo

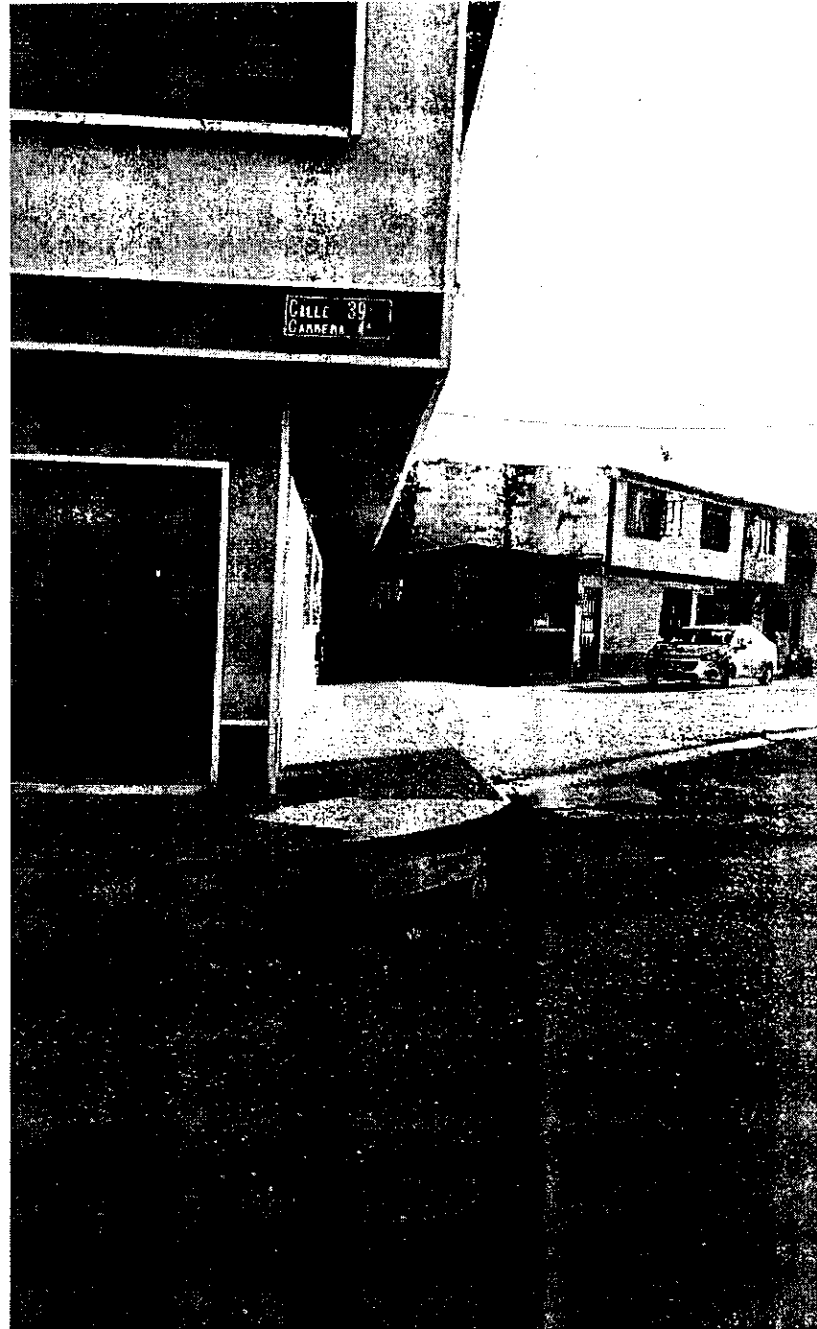

Calle 39 con carrera 4^a (Esquina del sumidero)



calle 42 con carrera 4 estadio. adyacente al semáforo



calle 42^a con carrera 4 estadio (Frente a la caseta del zapatero, adyacente al canal)



calle 42 con carrera 1. frente al alma mater (UT)



Av. Mirolindo sobre la calle 43B, más exactamente a la entrada del hotel ECOSTAR antes del puente del canal mirolindo sobre la zona verde.



Trabajos de búsqueda de válvulas sobre la
carrera 2c con calle 36



Válvula interna de la Universidad del Tolima.



Av. Mirolindo con carrera 3 ubicada sobre la zona dura de las palmeras.



Calle 29 con carrera 3 (sobre la mitad de la calzada).



Calle 36 con carrera 2c (Curva de la Av. Fantasma).

CIERRES CORTOS				
ID Collector	Dirección	Ø	Observación	Sector
wVS1787	Calle 30 con Av. Ferrocarril	6	Visible (Esquina, debajo de la piedra en el semáforo)	Cierre de la 30
wVS2018	Calle 37 con Av. Ferrocarril	4	Visible. Adyacente al semáforo, calzada en sentido bajando	Cierre Federico Lleras, hasta las Palmas
N/A	con calle 35 carrera 4C-Bis	4	Marcada con aerosol (frente al edificio primavera, nomenclatura 4B-Bis - 19)	
wVS649	calle 37 con Av Ferrocarril	3	Visible. (Paralela de la registraduría, adyacente al hidrante)	Cierre de Macarena
wVS2015	calle 37 con carrera 4I	3	Visible. Sobre la vía	
wVS643	calle 37 con carrera 4H	3	Visible. Sobre la vía	
				Cierre Varsovia
wVS652	calle 37-1105 con carrera 1 sur	3	Visible. (curva en la cual inicia el descenso del barrio Uribe - Uribe).	Cierre Uribe-Uribe
N/A	carrera 2 No. 35-01	3	Marcada con aerosol. (Frente a la casa).	Cierre Alto de la cruz, mártires y uribe-uribe
N/A	carrera 2c con calle 36	4	Marcada con aerosol.	
N/A	carrera 2c con calle 36	8	Marcada con aerosol.	
N/A	Calle 39 A con carrera 2c	6	Visible	Cierre mártires
N/A	Entre calles 36 y 37 más precisamente frente a la nomenclatura calle 36-90 con carrera 4 estadio, sobre la zona verde)	8	Marcada con aerosol	

CIERRES GENERALES				
wVS696	Carrera 4D con calle 29-16	14	Visible (Esquina "Varón")	
N/A	Carrera 4 D con calle 29	14	Visible. (Sobre el pozo)	
N/A	Calle 42 con carrera 5	10	Visible sobre la esquina de la IPS	



FICHA TECNICA DE EVALUACION Y REEVALUACION DE PROVEEDORES

CÓDIGO: GJ-R-056

FECHA VIGENCIA:

15/07/2021

VERSIÓN: 01

Página 1 de 4

SISTEMA INTEGRADO DE GESTIÓN

Evaluación: Fecha evaluación 3/08/2021 Reevaluación: Fecha reevaluación: _____
 Acta Parcial Acta Final

INFORMACION DEL CONTRATO

NUMERO Y FECHA: 004 del 01 de febrero de 2021
 NOMBRE DEL PROVEEDOR O CONTRATISTA: Cristian Camilo Darwish Salama M. NIT: C.C. 1.110.517.740
 FECHA DE INICIO: 03 de febrero de 2021 FECHA DE TERMINACION: 02 de agosto de 2021
 OBJETO DEL CONTRATO: CONTRATAR LOS SERVICIOS DE UN PROFESIONAL SENIOR GRADO II EN INGENIERIA CIVIL, PARA FORTALECER Y APOYAR LOS PROCESOS QUE TIENE A CARGO LA DIRECCIÓN OPERATIVA Y EL GRUPO DE GESTION ACUEDUCTO EN LA EMPRESA IBAL S.A. E.S.P OFICIAL.

CLASE DE CONTRATO	1. PRESTACION DE SERVICIOS PROFESIONALES Y APOYO A LA GESTION	X
	2. SUMINISTRO Y ADQUISICION	
	3. ARRENDAMIENTO	
	4. CONSULTORIA E INTERVENTORIA	
	5. SERVICIO	
	6. SEGUROS	
	7. INTERMEDIARIO DE SEGUROS	
	8. OBRA PUBLICA	

ASPECTOS A EVALUAR DEL CONTRATISTA

PUNTAJE 2= MALO 3= REGULAR 4= BUENO 5= EXCELENTE

1. PRESTACION DE SERVICIOS PROFESIONALES Y APOYO A LA GESTION

CRITERIOS CUMPLIMIENTO Y OPORTUNIDAD	PUNTAJE	CRITERIOS EN LA EJECUCION DEL CONTRATO	PUNTAJE
OPORTUNIDAD EN EL SERVICIO	5	PRESENTACION DE INFORMES DE AVANCE	5
TIEMPO DE RESPUESTA A REQUERIMIENTOS	5	ATENCION DE REQUERIMIENTOS	5
CUMPLIMIENTO EN LOS TERMINOS PARA LEGALIZAR EL CDNTRATO Y SUS ADICIONES	5	PAGO OPORTUNO DE LA SEGURIDAD SOCIAL	5
TOTAL PROMEDIO	5,00	ENTREGA OPORTUNA DE FACTURA	5
		CUMPLIMIENTO A LOS REQUERIMIENTOS DEL SISTEMA INTEGRADO DE GESTION	5
		CUMPLIMIENTO DE LAS NORMAS DE SALUD OCUPACIONAL Y SEGURIDAD INDUSTRIAL	5
CRITERIOS DE CALIDAD	PUNTAJE	TOTAL PROMEDIO	5,00
CALIDAD Y/O CONFORMIDAD EN LAS ACTIVIDADES REALIZADAS	5		
TOTAL PROMEDIO	5,00	EVALUACION TOTAL	5,00

ANALISIS DEL RESULTADO DE LA EVALUACION REEVALUACION _____ POR PARTE DEL SUPERVISOR Y/O INTERVENTOR
 (Cuando un contrato cuente con interventor y supervisor, este criterio debe ser diligenciado por los dos, en sus respectivas calidades): Es Excelente

OBSERVACIONES AL RESULTADO DE LA EVALUACION REEVALUACION _____ POR PARTE DEL CONTRATISTA: De acuerdo con los resultados de la evaluación. Conforme con el resultado

INTERPONE RECURSO DE REPOSICION SI NO
 INTERPONE RECURSO DE APELACION SI NO



FICHA TECNICA DE EVALUACION Y REEVALUACION DE PROVEEDORES

CÓDIGO: GJ-R-056

FECHA VIGENCIA:

15/07/2021

VERSIÓN: 01

Página 1 de 4

SISTEMA INTEGRADO DE GESTIÓN

NOTA INFORMATIVA: (Aplica únicamente para la reevaluación) De conformidad con el artículo 7 de la resolución que reglamenta el procedimiento para la evaluación y reevaluación de proveedores la calificación de la reevaluación de proveedores, tendrá los siguientes efectos: El contratista o Proveedor que obtenga como resultado de la reevaluación puntaje de 3 o superior, será tenido en cuenta para contratar con el IBAL S.A. E.S.P. OFICIAL. El contratista que en el proceso de reevaluación obtenga un promedio de calificación inferior a tres (3), será suspendido por un término igual al plazo total del contrato ejecutado. En todo caso el término de suspensión no podrá ser inferior a seis (6) meses. Durante el término de la suspensión el contratista no se podrá presentar a participar como proponente individual o plural (Consortio, Unión Temporal, Promesa de Sociedad Futura u otra) en procesos de selección que adelante el IBAL S.A. E.S.P. OFICIAL.

La Suspensión a que hace referencia el presente artículo se extenderá por igual término a cada uno de los integrantes de Consortios o Uniones Temporales que en el proceso de reevaluación hayan obtenido una calificación inferior a tres (3).

Los efectos mencionados en la nota anterior aplican para la reevaluación de este contrato, de acuerdo con la fecha de su suscripción.

SI

NO

HAROLD ROSEMBERT RODRIGUEZ SANCHEZ - DIRECTOR OPERATIVO

CRISTIAN CAMILO DARWISH SALAMA MONTROYA - CONTRATISTA



FICHA TECNICA DE EVALUACION Y REEVALUACION DE PROVEEDORES

CÓDIGO: GJ-R-056

FECHA VIGENCIA:

15/07/2021

VERSIÓN: 01

Página 1 de 4

SISTEMA INTEGRADO DE GESTIÓN

Evaluación: Fecha evaluación: _____ Reevaluación: Fecha reevaluación: 3/08/2021
 Acta Parcial: Acta Final:

INFORMACION DEL CONTRATO

NUMERO Y FECHA: 004 del 01 de febrero de 2021
 NOMBRE DEL PROVEEDOR O CONTRATISTA: Cristian Camilo Darwish Salama M. NIT: C.C. 1.110.517.740
 FECHA DE INICIO: 03 de febrero de 2021 FECHA DE TERMINACION: 02 de agosto de 2021
 OBJETO DEL CONTRATO: CONTRATAR LOS SERVICIOS DE UN PROFESIONAL SENIOR GRADO II EN INGENIERIA CIVIL, PARA FORTALECER Y APOYAR LOS PROCESOS QUE TIENE A CARGO LA DIRECCIÓN OPERATIVA Y EL GRUPO DE GESTION ACUEDUCTO EN LA EMPRESA IBAL S.A. E.S.P OFICIAL.

CLASE DE CONTRATO	1. PRESTACIÓN DE SERVICIOS PROFESIONALES Y APOYO A LA GESTION	X
	2. SUMINISTRO Y ADQUISICION	
	3. ARRENDAMIENTO	
	4. CONSULTORIA E INTERVENTORIA	
	5. SERVICIO	
	6. SEGUROS	
	7. INTERMEDIARIO DE SEGUROS	
	8. OBRA PUBLICA	

ASPECTOS A EVALUAR DEL CONTRATISTA

PUNTAJE 2= MALO 3= REGULAR 4= BUENO 5= EXCELENTE

1. PRESTACION DE SERVICIOS PROFESIONALES Y APOYO A LA GESTION

CRITERIOS CUMPLIMIENTO Y OPORTUNIDAD	PUNTAJE	CRITERIOS EN LA EJECUCION DEL CONTRATO	PUNTAJE
OPORTUNIDAD EN EL SERVICIO	5	PRESENTACION DE INFORMES DE AVANCE	5
TIEMPO DE RESPUESTA A REQUERIMIENTOS	5	ATENCION DE REQUERIMIENTOS	5
CUMPLIMIENTO EN LOS TERMINOS PARA LEGALIZAR EL CONTRATO Y SUS ADICIONES	5	PAGO OPORTUNO DE LA SEGURIDAD SOCIAL	5
TOTAL PROMEDIO	5,00	ENTREGA OPORTUNA DE FACTURA	5
		CUMPLIMIENTO A LOS REQUERIMIENTOS DEL SISTEMA INTEGRADO DE GESTION	5
		CUMPLIMIENTO DE LAS NORMAS DE SALUD OCUPACIONAL Y SEGURIDAD INDUSTRIAL	5
CRITERIOS DE CALIDAD	PUNTAJE	TOTAL PROMEDIO	5,00
CALIDAD Y/O CONFORMIDAD EN LAS ACTIVIDADES REALIZADAS	5		
TOTAL PROMEDIO	5,00	EVALUACION TOTAL	5,00

ANALISIS DEL RESULTADO DE LA EVALUACION REEVALUACION POR PARTE DEL SUPERVISOR Y/O INTERVENTOR (Cuando un contrato cuente con interventor y supervisor, este criterio debe ser diligenciado por los dos, en sus respectivas calidades): Es Excelente

OBSERVACIONES AL RESULTADO DE LA EVALUACION REEVALUACION POR PARTE DEL CONTRATISTA: De acuerdo con los resultados de la evaluación. Conforme con el resultado

INTERPONE RECURSD DE REPOSICION SI NO
 INTERPONE RECURSO DE APELACION SI NO



FICHA TECNICA DE EVALUACION Y REEVALUACION DE PROVEEDORES

CÓDIGO: GJ-R-056

FECHA VIGENCIA:

15/07/2021

VERSIÓN: 01

Página 1 de 4

SISTEMA INTEGRADO DE GESTIÓN

NOTA INFORMATIVA: (Aplica únicamente para la reevaluación) De conformidad con el artículo 7 de la resolución que reglamenta el procedimiento para la evaluación y reevaluación de proveedores la calificación de la reevaluación de proveedores, tendrá los siguientes efectos: El contratista o Proveedor que obtenga como resultado de la reevaluación puntaje de 3 o superior, será tenido en cuenta para contratar con el IBAL S.A. E.S.P. OFICIAL. El contratista que en el proceso de reevaluación obtenga un promedio de calificación inferior a tres (3), será suspendido por un término igual al plazo total del contrato ejecutado. En todo caso el término de suspensión no podrá ser inferior a seis (6) meses. Durante el término de la suspensión el contratista no se podrá presentar a participar como proponente individual o plural (Consortio, Unión Temporal, Promesa de Sociedad Futura u otra) en procesos de selección que adelante el IBAL S.A. E.S.P. OFICIAL.

La Suspensión a que hace referencia el presente artículo se extenderá por igual término a cada uno de los integrantes de Consortios o Uniones Temporales que en el proceso de reevaluación hayan obtenido una calificación inferior a tres (3).

Los efectos mencionados en la nota anterior aplican para la reevaluación de este contrato, de acuerdo con la fecha de su suscripción.

SI

NO

HAROLD ROSEMBERT RODRIGUEZ SANCHES - DIRECTOR OPERATIVO

CRISTIAN CAMILO DARWISH SALAMA MONTOYA - CONTRATISTA

Cuenta de cobro, No. 006
Ibagué, 03 de agosto de 2021

IBAL SA ESP OFICIAL
NIT. 800089809-6

DEBE A
CRISTIAN CAMILO DARWISH SALAMA MONTOYA
Cédula. 1.110.517.740

La suma de **CINCO MILLONES QUIENIENTOS MIL PESOS \$5.500.000 (MCTE)**
por concepto de prestación de servicios profesionales en ingeniería a la
Dirección Operativa y el proceso de Gestión Acueducto IBAL.

Cordialmente,

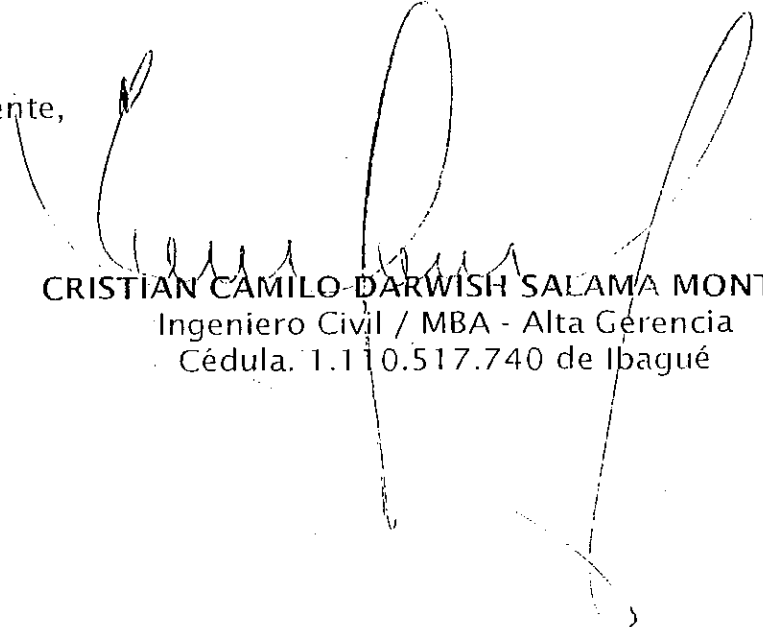

CRISTIAN CAMILO DARWISH SALAMA MONTOYA
Ingeniero Civil / MBA - Alta Gerencia
Cédula. 1.110.517.740 de Ibagué