

## DOCUMENTOS ACTA 01 CONT 031-21 INVERSIONES G&Z



**De** <dolly.camacho@ibal.gov.co>

**Destinatario** <sgeneral@ibal.gov.co>

**Fecha** 2021-05-21 16:08

 DOCUMENTOS ACTA 01 CONT 031-21 INVERSIONES G&Z.pdf (~10 MB)

ADJUNTO DOCUMENTOS DEL ASUNTO PARA TRÁMITE RESPECTIVO

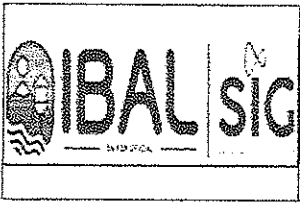
	<b>SOPORTES DOCUMENTALES PARA TRAMITE DE CUENTA</b>	<b>CÓDIGO: GJ-R-050</b>
		<b>FECHA VIGENCIA: 2016-10-12</b>
	<b>SISTEMA INTEGRADO DE GESTIÓN</b>	<b>VERSIÓN: 02</b>
		<b>Página 1 de 1</b>

Ibagué, 12 de mayo de 2021

*Handwritten:*  
 411 Dolly C  
 19-05-2021  
 8.38

Doctor(a)  
**JULIANA MACIAS BARRETO**  
 Secretaria General  
 IBAL S.A. ESP. OFICIAL  
 Ibagué

**REF: ENVIO SOPORTES PARA TRAMITE DE CUENTA DEL CONTRATO N°031  
 del 02 de marzo de 2021.**

Cordial Saludo:

Por medio de la presente me dirijo a usted con el fin de allegarle los soportes documentales originales para que obren dentro de la carpeta del archivo de gestión de la secretaria general, así como también las copias de los documentos que son requeridos por la oficina de contabilidad para el respectivo tramite de cuenta, para lo cual me permito relacionar al detalle los documentos que adjunto, de la siguiente manera:

**DOCUMENTOS ACTA PARCIAL N° 01:**

1. Factura Electrónica
2. Acta Parcial No.01
3. Ficha Técnica de Evaluación de Proveedores
4. Certificación del Contratista Pago Seguridad Social
5. Planilla de Pago de Seguridad Social
6. Informe con Registro Fotográfico

Atentamente,

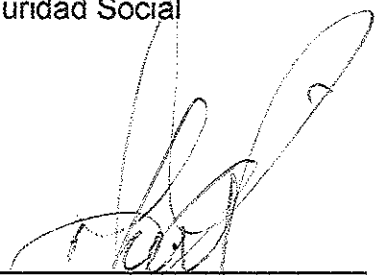
  
 \_\_\_\_\_  
**HAROLD R. RÓDRIGUEZ SANCHEZ**  
 Director Operativo  
 Supervisor



**ACTA PARCIAL**  
**SISTEMA INTEGRADO DE GESTIÓN**

**CÓDIGO: GJ-R-033**

**FECHA VIGENCIA:**  
2020-02-17

**VERSIÓN: 05**

**Página 1 de 2**

<b>Contrato No.</b>	031 DEL 02 DE MARZO DE 2021			
<b>Objeto</b>	CONTRATAR LOS SERVICIOS DE ALQUILER DE MAQUINARIA PESADA, LIVIANA Y DE TRANSPORTE, CON EL FIN DE APOYAR LAS ACTIVIDADES DEL MEJORAMIENTO Y/O REHABILITACIÓN Y/O RECUPERACIÓN Y/O REPOSICIÓN DE LAS REDES O DEL SISTEMA DE ACUEDUCTO, ALCANTARILLADO E INFRAESTRUCTURA EN EL MUNICIPIO DE IBAGUÉ			
<b>Valor total</b>	\$850.850.000,00			
<b>Contratista</b>	INVERSIONES G&Z CONSTRUCCION CONSULTORIA INTERVENTORIA S.A.S			
<b>Supervisor</b>	HAROLD R. RODRIGUEZ SANCHEZ - DIRECTOR OPERATIVO			
<b>Fecha de Inicio</b>	26 DE MARZO DE 2021			
<b>Fecha terminación</b> de	25 DE ENERO DE 2022			
<b>Plazo de Ejecución</b>	DIEZ (10) MESES			
<b>FECHA DE ELABORACIÓN DEL ACTA PARCIAL</b>		<b>Año</b>	<b>Mes</b>	<b>Día</b>
		2021	05	12
En la ciudad de Ibagué, en la fecha antes indicada, contratista y supervisor suscriben la presente Acta Parcial No. <u>1</u> del contrato antes identificado. Para completar y soportar los trámites necesarios para su correspondiente pago.				
<b>Periodo informado</b>	26 de marzo a 25 de abril			
<b>Actividades desarrolladas</b>	Alquiler de maquina y arrendamiento según lo requerimientos del IBAL			
<b>Evidencias de la ejecución del contrato</b>	Se adjunta informe con registro fotográfico y soporte de documentación de maquinaria.			
<b>ESTADO DE CUENTA</b>				
<b>Valor Contrato</b>	\$ 850.850.000,00			
<b>Valor Acta No. 01</b>	\$ 85.085.000,00			
<b>Saldo pendiente para pago)</b> (Valor para	\$ 765.765.000,000			
<b>APORTES AL SISTEMA DE SEGURIDAD SOCIAL</b>				
<b>PERSONA JURIDICA</b>				
El contratista presentó certificación suscrita por el revisor fiscal o el representante legal acreditando que se encuentra a paz y salvo en el pago de aportes al Sistema de Seguridad Social Integral y pagos de parafiscales a que hubiere lugar.				
<b>APORTA CERTIFICACION REPRESENTANTE LEGAL</b>	SI	<input checked="" type="checkbox"/>	NO	<input type="checkbox"/>

	<b>ACTA PARCIAL</b> <b>SISTEMA INTEGRADO DE GESTIÓN</b>	<b>CÓDIGO: GJ-R-033</b>
		<b>FECHA VIGENCIA:</b> 2020-02-17
		<b>VERSIÓN: 05</b>
		<b>Página 2 de 2</b>

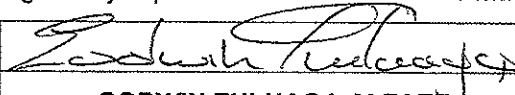
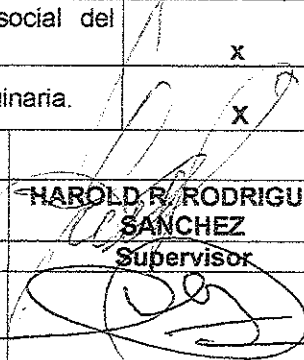
<b>APORTA CERTIFICACION REVISOR FISCAL</b> (En caso de aportar certificación del revisor fiscal deberá adjuntar con ella, copia de la tarjeta profesional y certificado de antecedentes de la Junta Central de Contadores)		SI <input type="checkbox"/>	NO <input type="checkbox"/>
<b>ANEXOS:</b>		Marque con x	
Factura Electrónica		x	
Certificación juramentada cumplimiento de aportes al sistema de seguridad social		x	
Copia de planillas Resumen General de pago de Seguridad social del Contratista		x	
Informe con registro fotográfico y soporte de documentación de maquinaria.		x	
<b>Firma</b>			
<b>Nombre</b>	<b>GODWIN ZULUAGA ALZATE</b>		
	<b>Contratista</b>		
<b>V° B° Profesional Salud Ocupacional IBAL</b>	<b>CLAUDIA COMBITA ZAMBRANO</b>		

## CERTIFICACIÓN DE PAZ Y SALVO CON EL RÉGIMEN DE SEGURIDAD SOCIAL INTEGRAL

**GODWIN ZULUAGA ALZATE** identificado con C.C 18.496.235 de Armenia en mi condición de representante legal de **INVERSIONES G&Z CONSTRUCCION, CONSULTORIA, INTERVENTORIA S.A.S** identificada con NIT 900.099.120-6, bajo la gravedad de juramento, certifico el pago de los aportes de salud, riesgos profesionales, pensiones y aportes a las Cajas de Compensación Familiar, al Instituto Colombiano de Bienestar Familiar, al Servicio Nacional de Aprendizaje y al Fondo Nacional de Formación Profesional para la Industria de Construcción (artículo 65 Ley 1819 de 2016 y artículo 3 Decreto 1047 de 1983), pagados por la empresa, lo anterior en cumplimiento de lo dispuesto en el artículo 50 de la Ley 789 de 2002.

En constancia, se firma en Ibagué, a los 12 días del mes de mayo de 2021.



**INVERSIONES G&Z S.A.S**

**R.L GODWIN ZULUAGA ALZATE**

**C.C.18.496.235 de Armenia**

DATOS GENERALES DEL APORTANTE									
Identificación	dv	Razon Social	Clase Aportante		Sucursal Principal	Direccion	Ciudad-Departamento	Telefono	Exonerado SENA e ICBF
RIT 90099120	6	INVERSIONES E Y Z CONSTRUCCION, CONSUL TORAL INTERFERORA S.A.S.	B - MENOS DE 200 COTIZANTES		PICALIENTA	CRA-45 SUR NO. 130-177 PICALIENTA	IBAGUE-TOLIMA	2617983	SI
DATOS GENERALES DE LA LIQUIDACION									
Periodo	Salud	Clave	Planilla	Tipo	Fecha	Pago	Valor		
2021-02	100000927	941722180	E		2021/02/04	2021/02/12	BANCO BOGOTA	7	\$4,176,000

**LIQUIDACION DETALLADA DE APORTES**

No.	Identificación	Nombres	Codigo	Dias	PENSION			SALUD			CCF			RIESGOS			PARAFISCALES			
					IBC	Aporte	Limita	IBC	Aporte	Limita	IBC	Aporte	Limita	IBC	Aporte	Limita	IBC	Aporte	Limita	IBC
<b>Centro de Trabajo 0,522 ( 4 Afiliados)</b>																				
Ciudad: IBAGUE Depto: TOLIMA ( 4 Afiliados)																				
1	CC	1110537580	CARDOSO ANGE	220301	30	\$3,634,104	\$881,600	\$3,634,104	\$3,634,104	\$145,600	\$19,200	\$3,634,104	\$145,600	\$19,200	\$3,634,104	\$145,600	\$19,200	\$3,634,104	\$145,600	\$19,200
2	CC	1110531890	CARDOSO NICOLAS	230301	30	\$908,526	\$36,400	\$908,526	\$908,526	\$36,400	30	\$908,526	\$36,400	30	\$908,526	\$36,400	30	\$908,526	\$36,400	30
3	CC	03361630	CARDOSO WILSON	25-14	30	\$908,526	\$36,400	\$908,526	\$908,526	\$36,400	30	\$908,526	\$36,400	30	\$908,526	\$36,400	30	\$908,526	\$36,400	30
4	CC	05722728	GARCIA JENNY	25-14	30	\$908,526	\$36,400	\$908,526	\$908,526	\$36,400	30	\$908,526	\$36,400	30	\$908,526	\$36,400	30	\$908,526	\$36,400	30
<b>Centro de Trabajo 1,044 ( 2 Afiliados)</b>																				
Ciudad: IBAGUE Depto: TOLIMA ( 2 Afiliados)																				
5	CC	1019166	GUZMAN CASTORAL	231001	30	\$1,817,052	\$72,800	\$1,817,052	\$1,817,052	\$72,800		\$1,817,052	\$72,800		\$1,817,052	\$72,800		\$1,817,052	\$72,800	
6	CC	111049867	VARGAS RICHARD	25-14	30	\$908,526	\$36,400	\$908,526	\$908,526	\$36,400	30	\$908,526	\$36,400	30	\$908,526	\$36,400	30	\$908,526	\$36,400	30
<b>Centro de Trabajo 6,960 ( 8 Afiliados)</b>																				
Ciudad: IBAGUE Depto: TOLIMA ( 8 Afiliados)																				
7	CC	5972488	CARVALLO GERMAN	231001	30	\$1,237,018	\$49,500	\$1,237,018	\$1,237,018	\$49,500	30	\$1,237,018	\$49,500	30	\$1,237,018	\$49,500	30	\$1,237,018	\$49,500	30
8	CC	868128	CEBALLOS JORGE		0	\$0	\$0	\$0	\$0	\$0		\$0	\$0		\$0	\$0		\$0	\$0	
9	CC	79137050	CERON BEA JAHN	230301	30	\$1,237,018	\$49,500	\$1,237,018	\$1,237,018	\$49,500	30	\$1,237,018	\$49,500	30	\$1,237,018	\$49,500	30	\$1,237,018	\$49,500	30
10	CC	1110482960	LOPEZ YEFERSON	230301	30	\$1,237,018	\$49,500	\$1,237,018	\$1,237,018	\$49,500	30	\$1,237,018	\$49,500	30	\$1,237,018	\$49,500	30	\$1,237,018	\$49,500	30
11	CC	3434402	MARRI LUIS	25-14	27	\$1,113,317	\$44,000	\$1,113,317	\$1,113,317	\$44,000	27	\$1,113,317	\$44,000	27	\$1,113,317	\$44,000	27	\$1,113,317	\$44,000	27
12	CC	1110954631	PEDRAZA OSCAR	230301	30	\$1,237,018	\$49,500	\$1,237,018	\$1,237,018	\$49,500	30	\$1,237,018	\$49,500	30	\$1,237,018	\$49,500	30	\$1,237,018	\$49,500	30
13	CC	93404219	RODRIGUEZ JAVIER	230301	30	\$1,237,018	\$49,500	\$1,237,018	\$1,237,018	\$49,500	30	\$1,237,018	\$49,500	30	\$1,237,018	\$49,500	30	\$1,237,018	\$49,500	30
14	CC	14192811	YATE JOSE	25-14	30	\$1,237,018	\$49,500	\$1,237,018	\$1,237,018	\$49,500	30	\$1,237,018	\$49,500	30	\$1,237,018	\$49,500	30	\$1,237,018	\$49,500	30
<b>Total Afiliados ( 14)</b>						\$13,986,581	\$609,800	\$13,986,581	\$13,986,581	\$609,800		\$13,986,581	\$609,800		\$13,986,581	\$609,800		\$13,986,581	\$609,800	

DATOS GENERALES DEL APORTANTE									
Identificación	dv	Razon Social	Clase Aportante	Sucursal Principal	Direccion	Ciudad-Departamento	Telefono	Exonerado SENNA e ICBF	
RIT 90009120	6	INVERSIONES G Y Z CONSTRUCCION, CONSULTORIA, INTERVENCION S.A.S.	B - MENOS DE 200 COTIZANTES	CRA 45 SUR NO. 100-177 PICALENITA	CRA 45 SUR NO. 100-177 PICALENITA	IBAGUE-TOLIMA	2617485	SI	
DATOS GENERALES DE LA LIQUIDACION									
Periodo	Clave	Planilla	Planilla	Tipo	Fecha	Pago	Dias Mora	Valor	
2021-02	941732160			E	2021/03/04	2021/03/12	7	\$4,176,000	

**RESUMEN DE PAGO**

AFP (ADMINISTRADORAS: 4)	Planilla	Planilla	Tipo	Fecha	Pago	Banco	Dias Mora	Valor
COLFONDOS	231001	800,227,940	6	13	\$2,238,600	\$0	\$0	\$2,238,600
COLPENSIONES	25-14	900,336,004	7	2	\$343,400	\$0	\$0	\$343,400
PORVENIR	230301	800,724,808	8	5	\$812,400	\$0	\$0	\$812,400
PROTECCION	230201	800,229,739	0	5	\$884,800	\$0	\$0	\$884,800
ARL (ADMINISTRADORAS: 1)				1	\$198,000	\$0	\$0	\$198,000
POSITIVA COMPANIA DE SEGUROS	14-23	860,011,153	6	14	\$718,400	\$0	\$0	\$718,400
CCF (ADMINISTRADORAS: 1)				14	\$718,400	\$0	\$0	\$718,400
CONFERALCO TOLIMA	CCF50	890,700,148	4	14	\$609,500	\$0	\$0	\$609,500
EPS (ADMINISTRADORAS: 8)				14	\$609,500	\$0	\$0	\$609,500
ASHET SALUD EPS SAS	ESSC62	900,435,126	7	1	\$49,500	\$0	\$0	\$49,500
COMPARTA	ESSC33	804,002,105	0	1	\$36,400	\$0	\$0	\$36,400
COOMEVA	EPS016	805,000,427	1	2	\$72,800	\$0	\$0	\$72,800
EPS SURA (ANTES SUSALUD)	EPS010	800,088,702	2	1	\$49,500	\$0	\$0	\$49,500
FAMISANAR	EPS017	830,003,564	7	1	\$49,500	\$0	\$0	\$49,500
NUEVA E.P.S.	EPS037	900,156,264	2	2	\$94,100	\$0	\$0	\$94,100
SALUD TOTAL	EPS002	800,130,907	4	5	\$221,300	\$0	\$0	\$221,300
SANITAS	EP5005	800,251,440	6	1	\$36,400	\$0	\$0	\$36,400

**DATOS GENERALES DEL APORTANTE**

Identificación	dv	Razon Social	Clase Aportante	Sucursal Principal	Direccion	Ciudad-Departamento	Telefono	Exonerado SENA e ICBF
NT 90089720	6	INVERSIONES G Y Z CONSTRUCCION, CONSULTORIA, INTERVENTORIA S.A.S.	B - MENOS DE 200 COTIZANTES	CRA 45 SUR NO. 130-177 PICALIENTA	CRA 45 SUR NO. 130-177 PICALIENTA	IBAGUE-TOLIMA	2617485	SI

**DATOS GENERALES DE LA LIQUIDACION**

Periodo	Clave	Tipo	Fecha	Pago	Valor
2021-03	2021-04	E	2021/04/06	2021/04/14	\$4,137,000

**LIQUIDACION DETALLADA DE APORTES**

No.	Identificación	Nombres	PENSIÓN			SALUD			CCF			RIESGOS			PARAFISCALES						
			Codigo	Dias	Aporte	Codigo	Dias	Aporte	Codigo	Dias	Aporte	Codigo	Dias	Aporte	Codigo	Dias	Aporte				
<b>Centro de Trabajo 0.523 ( 4 Afiliados)</b>																					
Ciudad: IBAGUE Depto: TOLIMA ( 4 Afiliados)																					
1	CC	111056780	CARDOZO ANGE	230301	30	\$908,526	EP5002	30	\$145,400	CCF50	30	\$3,634,104	14-23	30	\$908,526	14-23	30	\$4,800	30	\$0	
2	CC	111056186	CARDOZO HIGRITH	230301	30	\$908,526	EP5002	30	\$145,400	CCF50	30	\$3,634,104	14-23	30	\$908,526	14-23	30	\$4,800	30	\$0	
3	CC	19381600	CARDOZO WILSON	25-14	30	\$908,526	EP5016	30	\$145,400	CCF50	30	\$3,634,104	14-23	30	\$908,526	14-23	30	\$4,800	30	\$0	
4	CC	65772525	GARCIA JENNY	25-14	30	\$908,526	EP5016	30	\$145,400	CCF50	30	\$3,634,104	14-23	30	\$908,526	14-23	30	\$4,800	30	\$0	
<b>Centro de Trabajo 1.044 ( 2 Afiliados)</b>																					
Ciudad: IBAGUE Depto: TOLIMA ( 2 Afiliados)																					
5	CC	4092166	GUEVARA CRISTOBAL	230001	30	\$908,526	EP5016	30	\$145,400	CCF50	30	\$3,634,104	14-23	30	\$908,526	14-23	30	\$4,800	30	\$0	
6	CC	111047867	WARGAS RICHARDO	25-14	30	\$908,526	EP5002	30	\$145,400	CCF50	30	\$3,634,104	14-23	30	\$908,526	14-23	30	\$4,800	30	\$0	
<b>Centro de Trabajo 6.960 ( 11 Afiliados)</b>																					
Ciudad: IBAGUE Depto: TOLIMA ( 11 Afiliados)																					
7	CC	111049192	ABANGO DIEGO	230301	13	\$36,042	EP5002	13	\$36,042	CCF50	13	\$36,042	14-23	13	\$36,042	14-23	13	\$36,042	13	\$0	
8	CC	111056358	BERMUDET GELBER	230301	2	\$82,468	EP5016	2	\$82,468	CCF50	2	\$82,468	14-23	2	\$82,468	14-23	2	\$82,468	2	\$0	
9	CC	5873488	CARVALJAL GERMAN	230001	30	\$1,237,018	E55C62	30	\$1,237,018	CCF50	30	\$1,237,018	14-23	30	\$1,237,018	14-23	30	\$1,237,018	30	\$0	
10	CC	5881236	CEBALLOS JOSE	0	0	\$0	EP5016	30	\$1,237,018	CCF50	30	\$1,237,018	14-23	30	\$1,237,018	14-23	30	\$1,237,018	30	\$0	
11	CC	79157090	GERON BENJAMIN	230301	30	\$1,237,018	EP5016	30	\$1,237,018	CCF50	30	\$1,237,018	14-23	30	\$1,237,018	14-23	30	\$1,237,018	30	\$0	
12	CC	11318288	HERRERA JORGE	230301	2	\$40,569	EP5016	2	\$40,569	CCF50	2	\$40,569	14-23	2	\$40,569	14-23	2	\$40,569	2	\$0	
13	CC	79546624	LOPEZ YERSON	230301	9	\$371,106	EP5002	9	\$371,106	CCF50	9	\$371,106	14-23	9	\$371,106	14-23	9	\$371,106	9	\$0	
14	CC	1110454631	PERAZZA OSCAR	230301	30	\$1,237,018	EP5002	30	\$1,237,018	CCF50	30	\$1,237,018	14-23	30	\$1,237,018	14-23	30	\$1,237,018	30	\$0	
15	CC	9304819	SODRAGUEZ JIMMY	230301	30	\$1,237,018	EP5002	30	\$1,237,018	CCF50	30	\$1,237,018	14-23	30	\$1,237,018	14-23	30	\$1,237,018	30	\$0	
16	CC	14529811	VARE JOSE	25-14	30	\$1,237,018	EP5016	30	\$1,237,018	CCF50	30	\$1,237,018	14-23	30	\$1,237,018	14-23	30	\$1,237,018	30	\$0	
<b>Total Afiliados( 17)</b>																					
															\$15,160,467	\$607,100	\$15,160,467	\$607,100	\$15,160,467	\$607,100	\$0



DATOS GENERALES DEL APORTANTE									
Identificación	dv	Razon Social	Clase Aportante	Sucursal Principal	Direccion	Ciudad-Departamento	Teléfono	Exonerado SENAE ICBF	
NIT 900099120	6	INVERSIONES G Y Z CONSTRUCCION, CONSULTORIA, INTERVENTORIA S.A.S.	B - MENOS DE 200 COTIZANTES	CBA 45 SUR NO. 130-177 PICALERITA	CBA 45 SUR NO. 130-177 PICALERITA	IBAGUE-TOLIMA	2617485	SI	

DATOS GENERALES DE LA LIQUIDACION									
Periodo	Clave	Planilla	Planilla	Planilla	Fecha	Pago	Dias Mora	Valor	
2021-03	938661383	9418294466	E		2021/04/14	2021/04/14	6	\$4,157,000	

**RESUMEN DE PAGO**

Administradora	Clave	Planilla	Planilla	Planilla	Fecha	Pago	Dias Mora	Valor
<b>AFP (ADMINISTRADORAS: 4)</b>								
COLFONDOS	231001	800,227,940	6		16	\$2,228,500	\$0	\$2,228,500
COLPENSIONES	25-14	900,336,004	7		2	\$343,400	\$0	\$343,400
PORVENIR	230301	800,224,808	8		4	\$634,200	\$0	\$634,200
PROTECCION	230201	800,220,739	0		8	\$993,500	\$0	\$993,500
ARL (ADMINISTRADORAS: 1)					2	\$257,400	\$0	\$257,400
POSITIVA COMPAÑIA DE SEGUROS	14-23	860,011,353	6		17	\$714,300	\$0	\$714,300
CCF (ADMINISTRADORAS: 1)					17	\$714,300	\$0	\$714,300
COMPENALCO TOLIMA	CCF50	890,700,148	4		17	\$607,100	\$0	\$607,100
EPS (ADMINISTRADORAS: 8)					17	\$607,100	\$0	\$607,100
ASMET SALUD EPS SAS	ESSC62	900,935,126	7		1	\$49,500	\$0	\$49,500
COMPARTA	ESSC33	804,002,105	0		1	\$36,400	\$0	\$36,400
COONEVA	EP5016	805,000,427	1		2	\$72,800	\$0	\$72,800
EPS SURA (ANTES SUSALUD)	EP5010	800,088,702	2		1	\$49,500	\$0	\$49,500
FAMISANAR	EP5017	830,003,564	7		2	\$52,800	\$0	\$52,800
NUEVA E.P.S.	EP5037	900,156,264	2		2	\$52,000	\$0	\$52,000
SALUD TOTAL	EP5002	800,136,907	4		7	\$237,700	\$0	\$237,700
SANTITAS	EP5005	800,251,440	6		1	\$36,400	\$0	\$36,400

**INVERSIONES G&Z S.A.S**  
**CONSTRUCCION, CONSULTORIA, INTERVENTORÍA**  
NIT. 900.099.120-6



**INFORME NO. 1 - CONTRATO 031 DE 2021**

---

VENTA, ALQUILER DE MAQUINARIA USADA PARA CONSTRUCCION

Cra. 45 sur No. 130-177, Picafeñita Tel.2617485

[inversionesgz@hotmail.com](mailto:inversionesgz@hotmail.com)



# INVERSIONES G&Z S.A.S

CONSTRUCCION, CONSULTORIA, INTERVENTORÍA

NIT. 900.099.120-6



## CONTRATO DE ARRENDAMIENTO O ALQUILER

### GENERALIDADES

<b>NUMERO:</b>	031 del 02 de marzo de 2021
<b>CONTRATANTE:</b>	EMPRESA IBAGUEREÑA DE ACUEDUCTO Y ALCANTARILLADO S.A E.S. P OFICIAL – IBAL S.A E.S. P OFICIAL
<b>CONTRATISTA:</b>	INVERSIONES G&Z CONSTRUCCIÓN, CONSULTORÍA, INTERVENTORÍA S.A.S
<b>OBJETO:</b>	CONTRATAR LOS SERVICIOS DE ALQUILER DE MAQUINARIA PESADA, LIVIANA Y DE TRASPORTE, CON EL FIN DE APOYAR LAS ACTIVIDADES DEL MEJORAMIENTO Y/O REHABILITACIÓN Y/O RECUPERACIÓN Y/O REPOSICIÓN DE LAS REDES O DEL SISTEMA DE ACUEDUCTO, ALCANTARILLADO E INFRAESTRUCTURA EN EL MUNICIPIO DE IBAGUÉ
<b>VALOR:</b>	850.850.000,00
<b>PLAZO:</b>	DIEZ (10) MESES
<b>SUPERVISOR:</b>	DIRECTOR OPERATIVO
<b>FECHA DE INICIO:</b>	26 DE MARZO 2021
<b>FECHA DE TERMINACIÓN:</b>	25 ENERO 2022

VENTA, ALQUILER DE MAQUINARIA USADA PARA CONSTRUCCION

Cra. 45 sur No. 130-177, Picafeñita Tel.2617485

[inversionesgzcccl@hotmail.com](mailto:inversionesgzcccl@hotmail.com)



# INVERSIONES G&Z S.A.S

CONSTRUCCION, CONSULTORIA, INTERVENTORÍA  
NIT. 900.099.120-6



## ACTIVIDADES TÉCNICAS EN LA EJECUCIÓN DEL CONTRATO

En el presente documento se describen las actividades desarrolladas en los sitios donde se ejecutaron dichas labores como:

- cargue
- labores de materiales
- transporte de recebo
- transporte de material proveniente de excavación
- compactación de recebo
- acarreo de material en obra
- rotura de pavimento rígido y flexible
- excavaciones
- transporte de personal y material para obra (arena, triturado, fresado, ladrillos, recebo, etc....)

con las siguientes maquinarias; retroexcavadora, bocat, mini cargador, volquetas, saltarines, turbo. Comprendidos en el periodo del 26 de marzo al 25 de abril del 2021.



VENTA, ALQUILER DE MAQUINARIA USADA PARA CONSTRUCCION

Cra. 45 sur No. 130-177, Picalañita Tel.2617485

[inversionesgz@aol.com](mailto:inversionesgz@aol.com)

# INVERSIONES G&Z S.A.S

CONSTRUCCION, CONSULTORIA, INTERVENTORÍA  
NIT. 900.099.120-6



## REGISTRO FOTOGRÁFICO



**Calle 12 con carrera 1 centro**

VENTA, ALQUILER DE MAQUINARIA USADA PARA CONSTRUCCION  
Cra. 45 sur No. 130-177, Picafeñita Tel.2617485

[inversionesgzco@hotmail.com](mailto:inversionesgzco@hotmail.com)



# INVERSIONES G&Z S.A.S

CONSTRUCCION, CONSULTORIA, INTERVENTORÍA  
NIT. 900.099.120-6

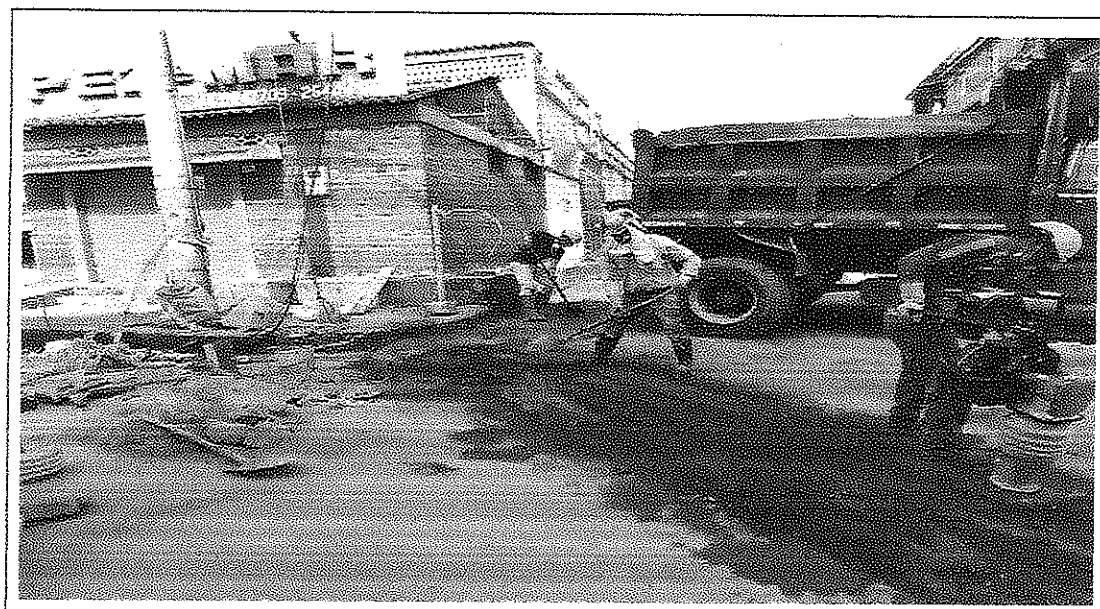
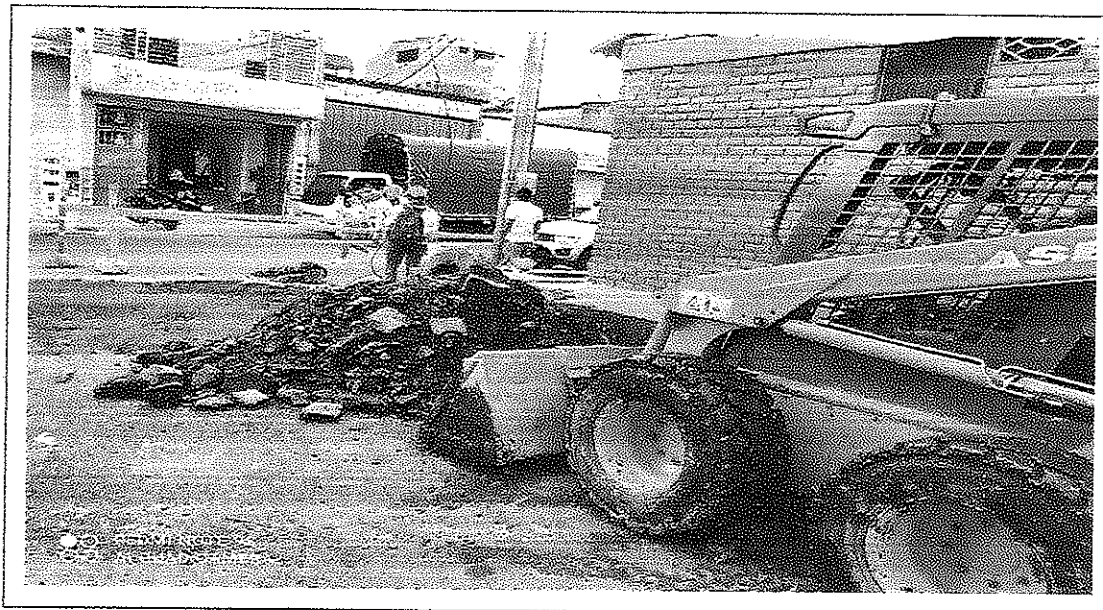

VENTA, ALQUILER DE MAQUINARIA USADA PARA CONSTRUCCION  
Cra. 45 sur No. 130-177, Picalañita Tel.2617485

[inversionesgz@hotmail.com](mailto:inversionesgz@hotmail.com)

# INVERSIONES G&Z S.A.S

CONSTRUCCION, CONSULTORIA, INTERVENTORÍA  
NIT. 900.099.120-6

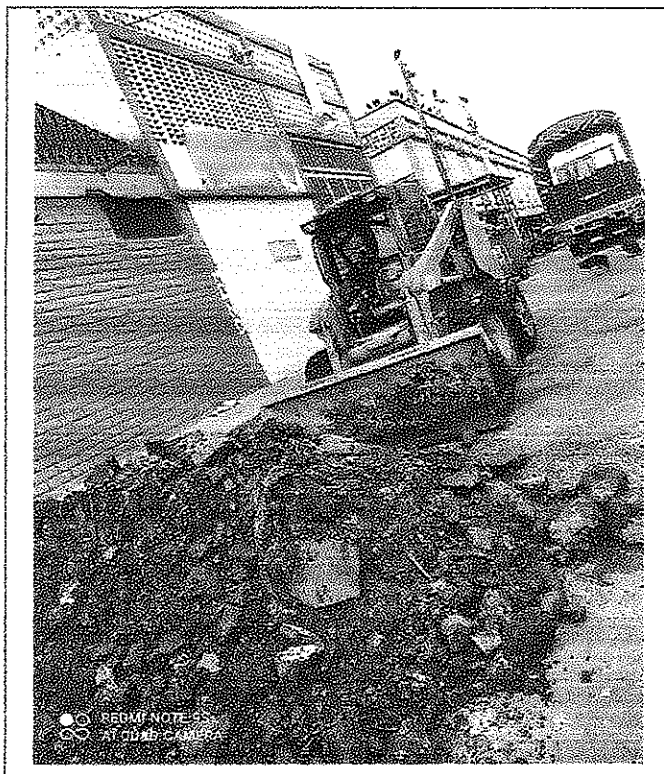

**Plaza de la 28, Pez a Mar**

VENTA, ALQUILER DE MAQUINARIA USADA PARA CONSTRUCCION  
Cra. 45 sur No. 130-177, Picalañita Tel.2617485



[inversionesgandz@hotmail.com](mailto:inversionesgandz@hotmail.com)

# INVERSIONES G&Z S.A.S

CONSTRUCCION, CONSULTORIA, INTERVENTORIA  
NIT. 900.099.120-6

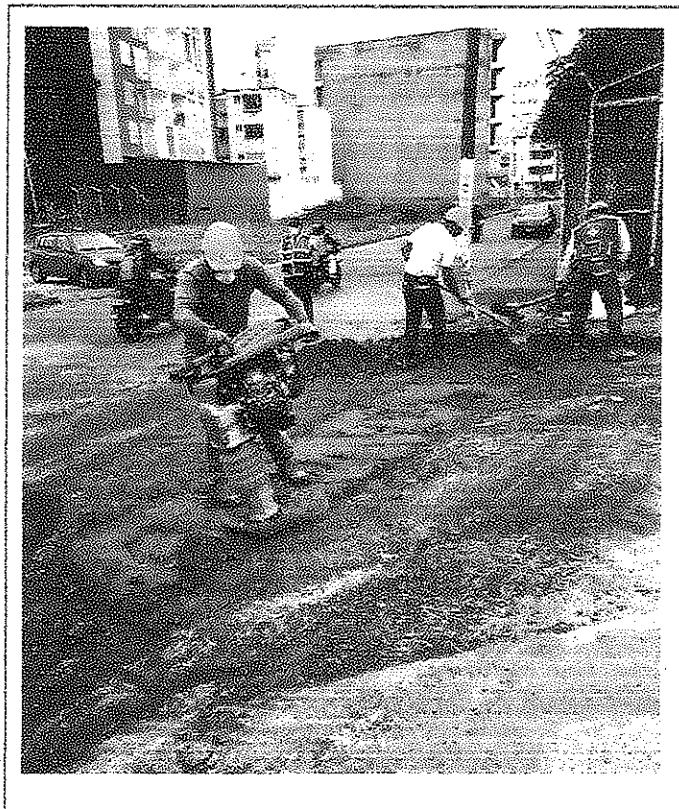
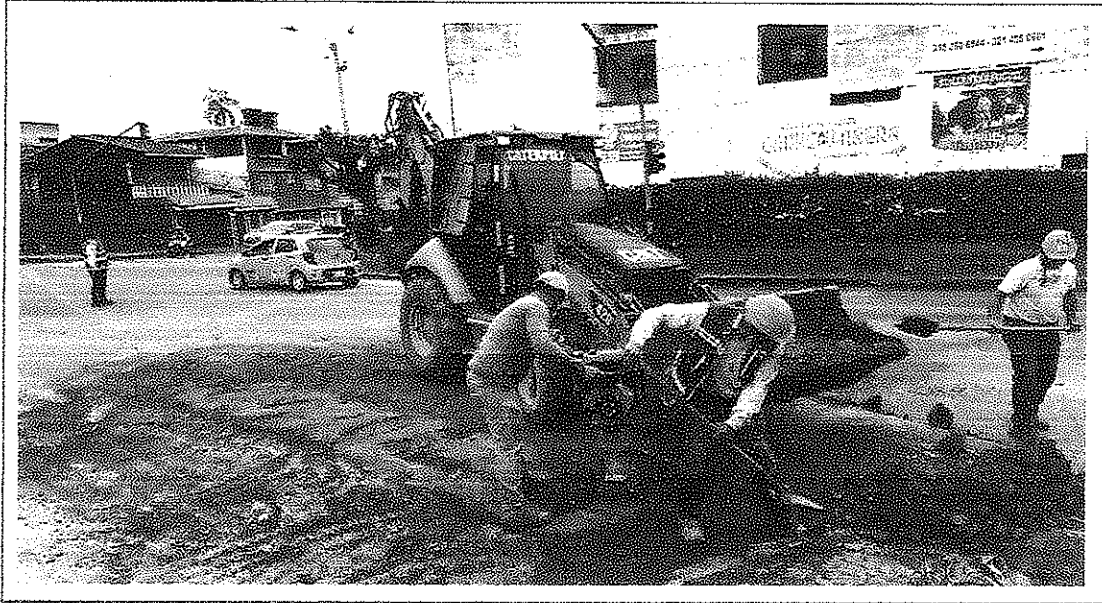
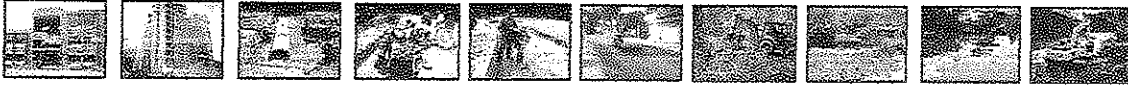

VENTA, ALQUILER DE MAQUINARIA USADA PARA CONSTRUCCION

Cra. 45 sur No. 130-177, Picafeñita Tel.2617485

[inversionesavaccl@hotmail.com](mailto:inversionesavaccl@hotmail.com)





# INVERSIONES G&Z S.A.S

CONSTRUCCION, CONSULTORIA, INTERVENTORIA

NIT. 900.099.120-6

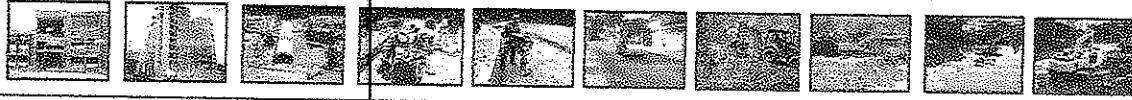

Calle 44 con carrera 6

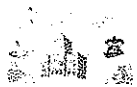

VENTA, ALQUILER DE MAQUINARIA USADA PARA CONSTRUCCION

Cra. 45 sur No. 130-177, Picafeñita Tel.2617485

[inversionesgzoci@hotmail.com](mailto:inversionesgzoci@hotmail.com)

# INVERSIONES G&Z S.A.S

CONSTRUCCION, CONSULTORIA, INTERVENTORIA  
NIT. 900.099.120-6

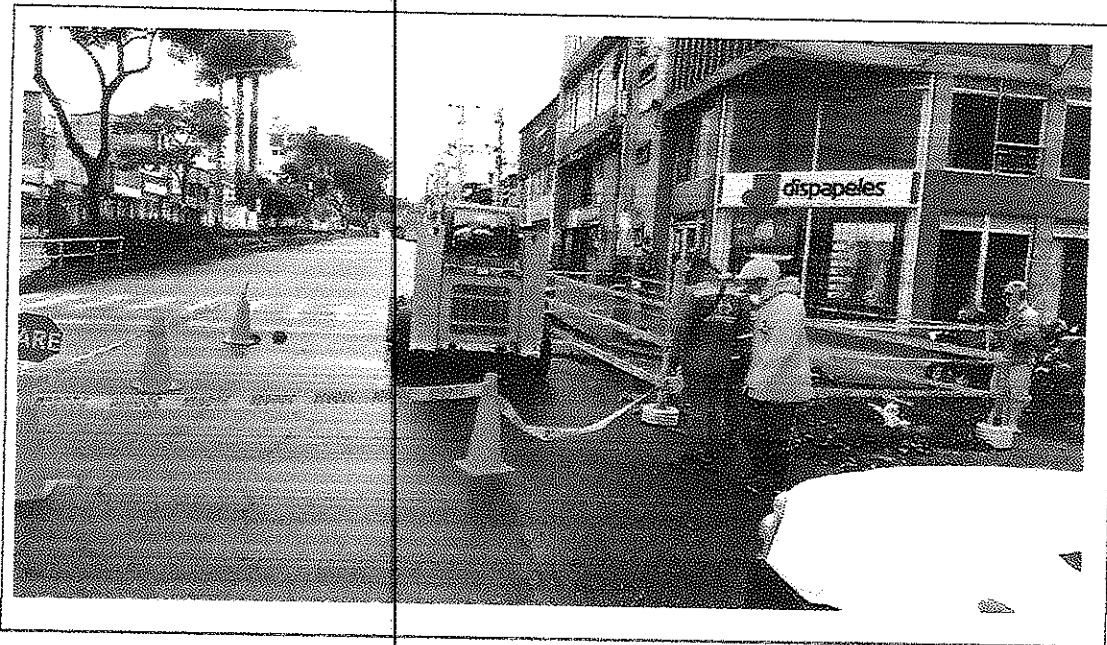
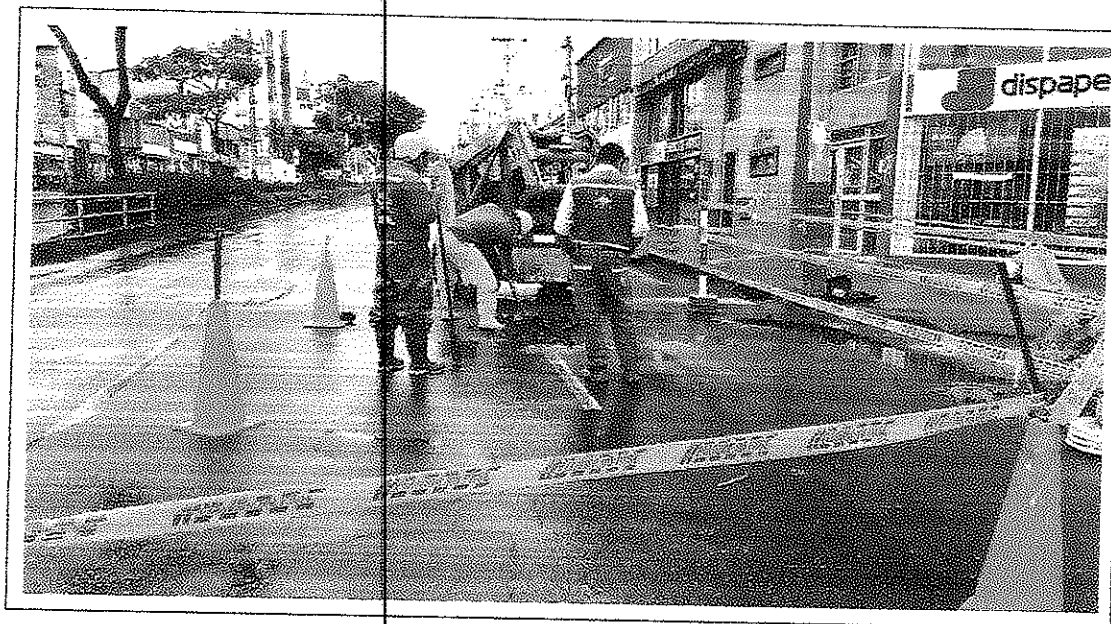

VENTA, ALQUILER DE MAQUINARIA USADA PARA CONSTRUCCION

Cra. 45 sur No. 130-177, Picalañita Tel.2617485

[inversionesgzoci@hotmail.com](mailto:inversionesgzoci@hotmail.com)



# INVERSIONES G&Z S.A.S

CONSTRUCCION, CONSULTORIA, INTERVENTORÍA  
NIT. 900.099.120-6

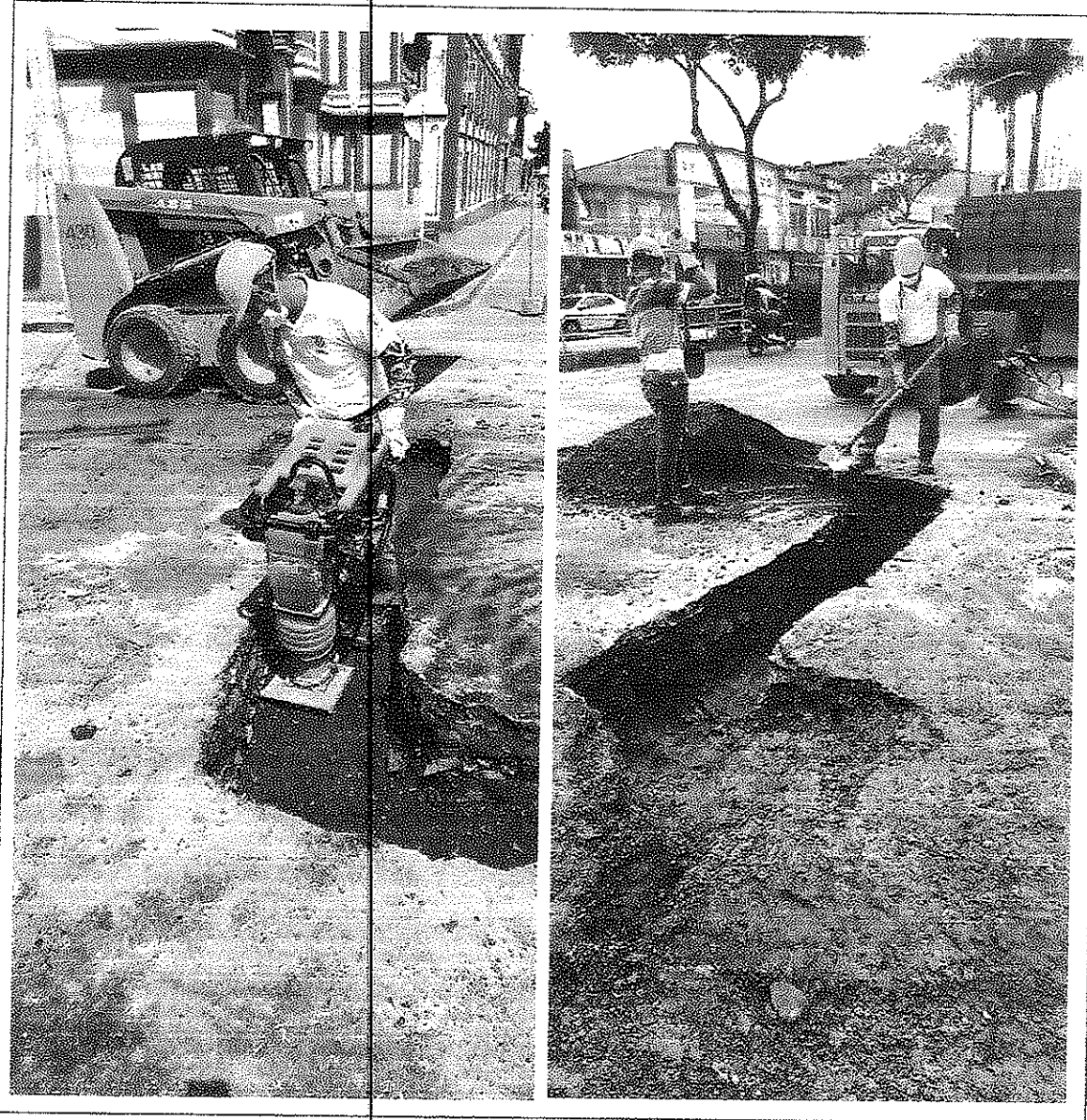

**Carrera 5 con calle 18 el Carmen**



VENTA, ALQUILER DE MAQUINARIA USADA PARA CONSTRUCCION

Cra. 45 sur No. 130-177, Picafeñita Tel.2617485

[inversionesgyzool@hotmail.com](mailto:inversionesgyzool@hotmail.com)

# INVERSIONES G&Z S.A.S

CONSTRUCCION, CONSULTORIA, INTERVENTORÍA  
NIT. 900.099.120-6



**Cañaveral**



VENTA, ALQUILER DE MAQUINARIA USADA PARA CONSTRUCCION

Cra. 45 sur No. 130-177, Picafeñita Tel.2617485

[inversionesgvzcl@hotmail.com](mailto:inversionesgvzcl@hotmail.com)

# INVERSIONES G&Z S.A.S

CONSTRUCCION, CONSULTORIA, INTERVENTORIA  
NIT. 900.099.120-6

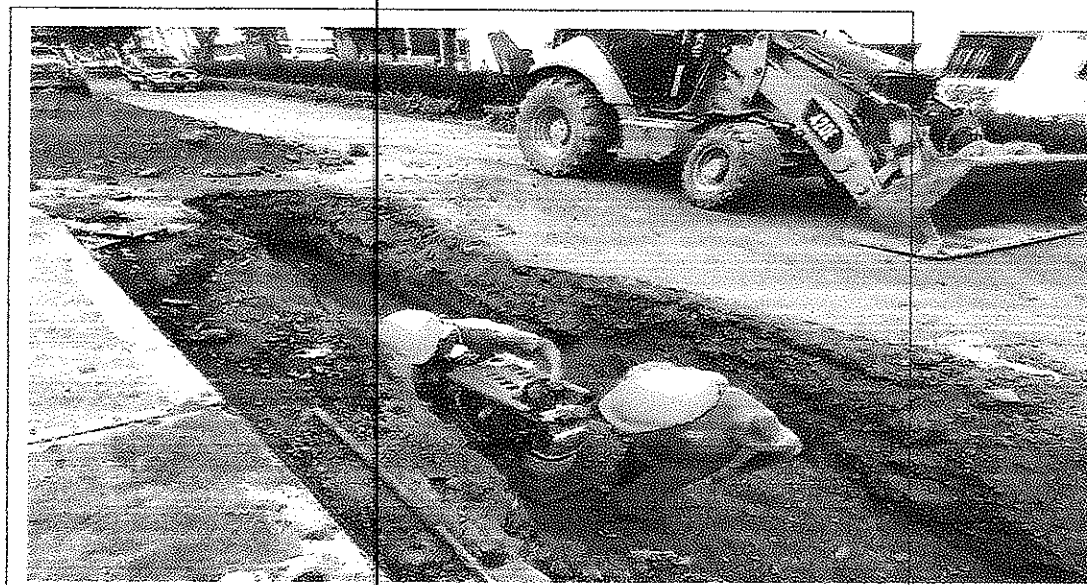

VENTA, ALQUILER DE MAQUINARIA USADA PARA CONSTRUCCION

Cra 45 sur No. 130-177, Picafeñita Tel.2617485

[inversionesgzyzco@gmail.com](mailto:inversionesgzyzco@gmail.com)



# INVERSIONES G&Z S.A.S

CONSTRUCCION, CONSULTORIA, INTERVENTORÍA  
NIT. 900.099.120-6

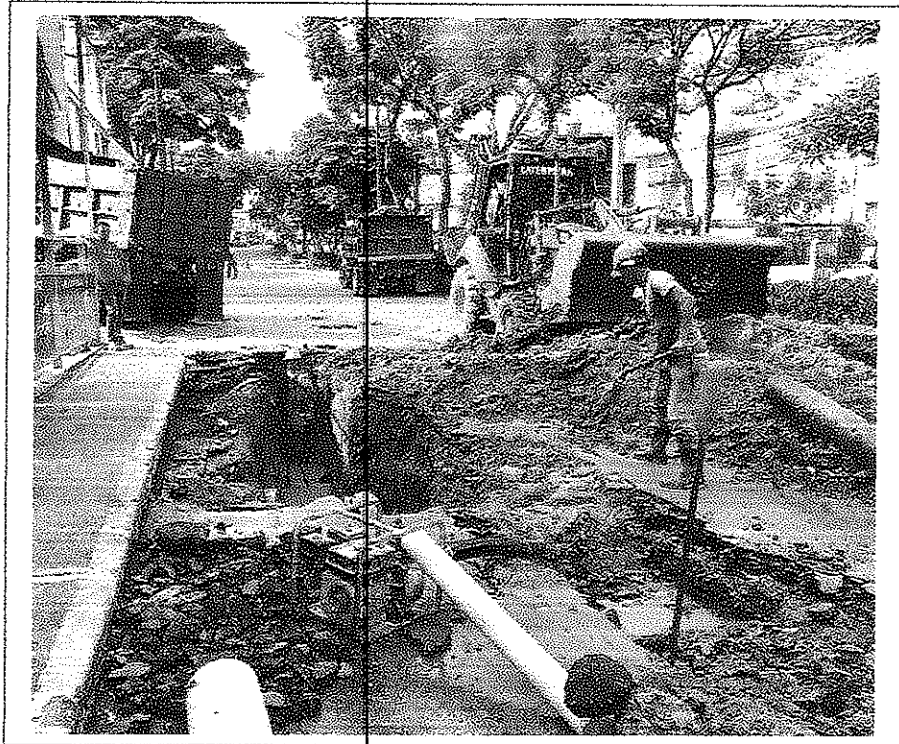
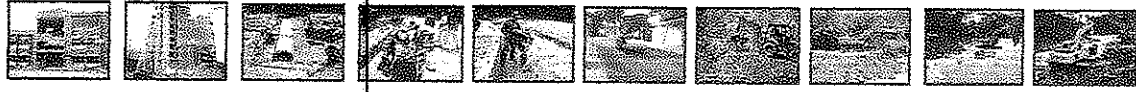

**Calle 37 entre carrera 5 y avenida ferrocarril**

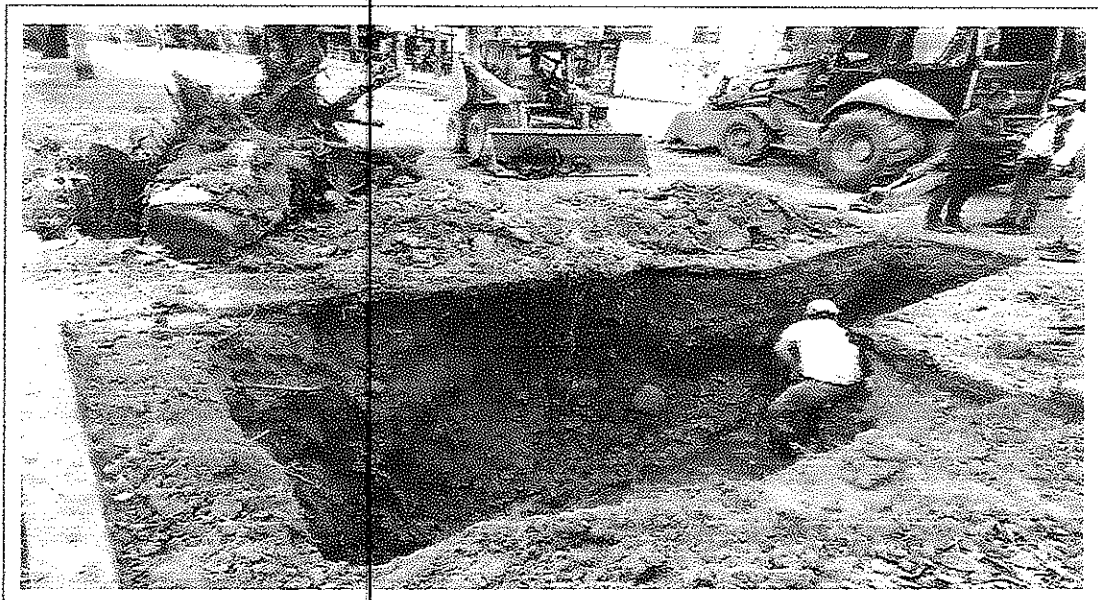

**Calle 67 con avenida Ambala.**



VENTA, ALQUILER DE MAQUINARIA USADA PARA CONSTRUCCION

Cra. 45 sur No. 130-177, Picafeña Tel.2617485

[inversionesgz@hotmell.com](mailto:inversionesgz@hotmell.com)

# INVERSIONES G&Z S.A.S

CONSTRUCCION, CONSULTORIA, INTERVENTORIA  
NIT. 900.099.120-6

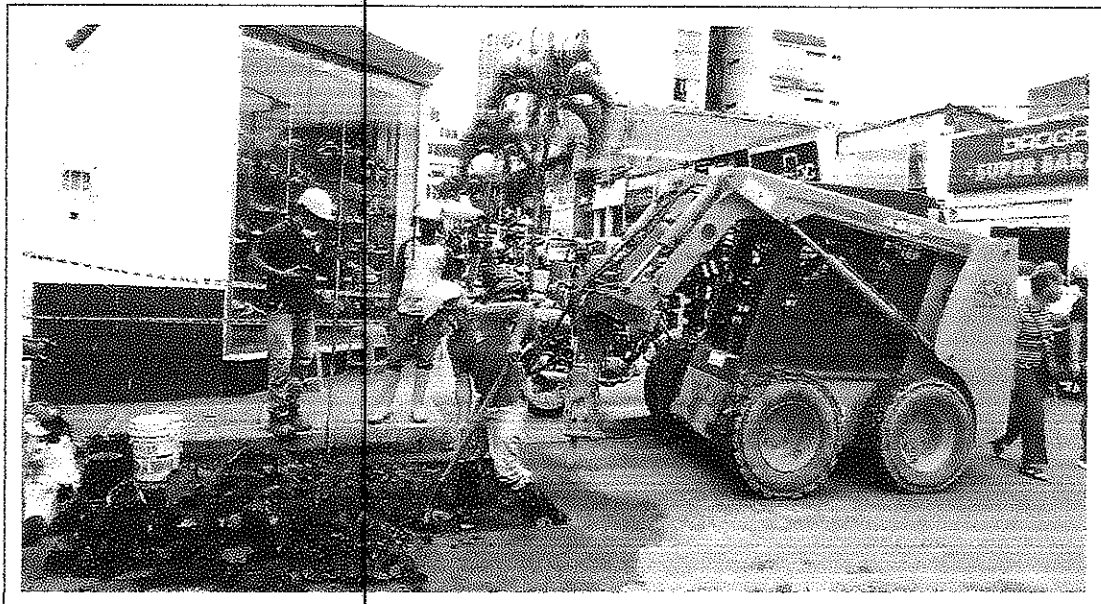
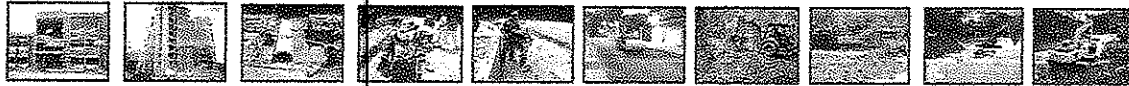

**Calle 16 con 3.**

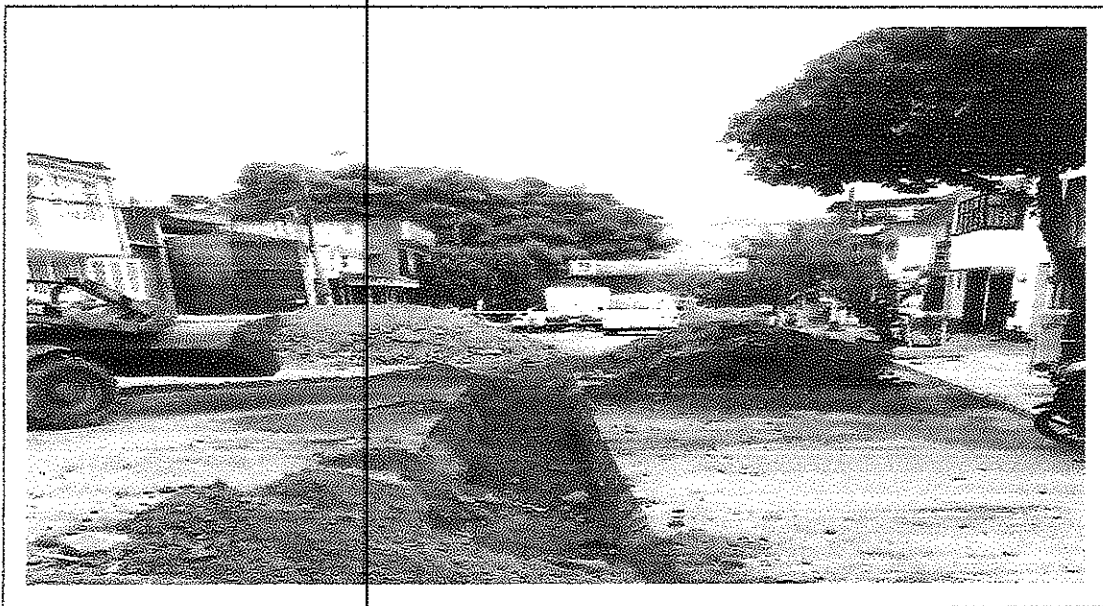

**Carmenza Rocha carrera 7ª con calle 30**

VENTA, ALQUILER DE MAQUINARIA USADA PARA CONSTRUCCION

Cra. 45 sur No. 130-177, Picafeñita Tel.2617485

[inversionesgz@normali.com](mailto:inversionesgz@normali.com)



# INVERSIONES G&Z S.A.S

CONSTRUCCION, CONSULTORIA, INTERVENTORIA  
NIT. 900.099.120-6

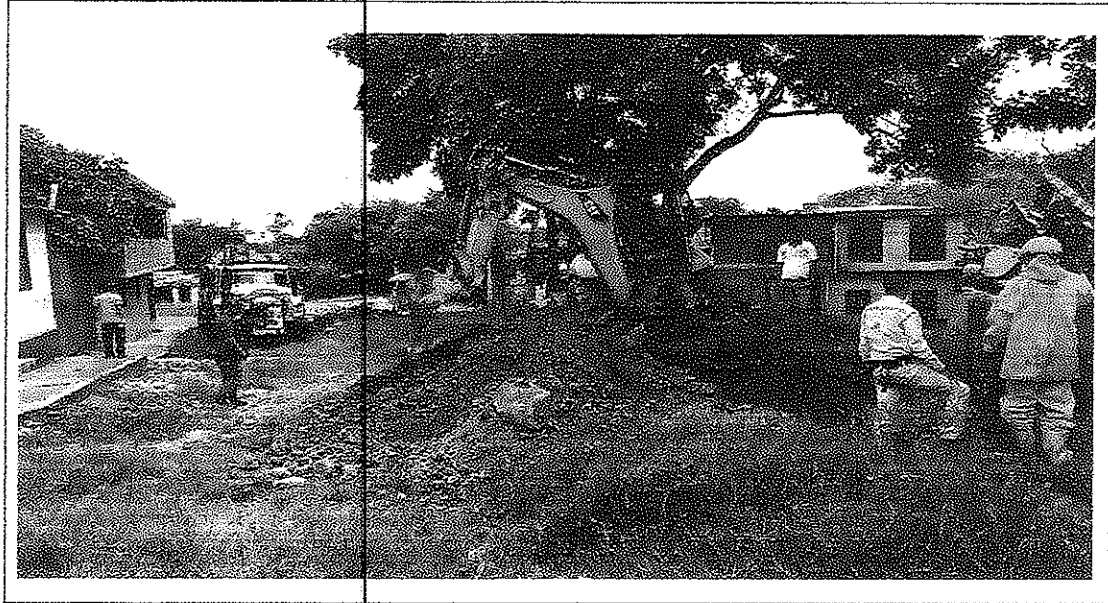
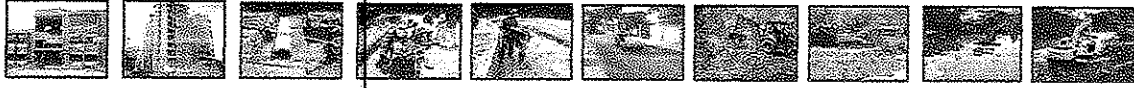

**Protecho topacio, San galato, vasconia, Colector.**

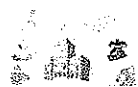

VENTA, ALQUILER DE MAQUINARIA USADA PARA CONSTRUCCION

Cra. 45 sur No. 130-177, Picalafita Tel.2617485

[inversionesgzcci@hotmail.com](mailto:inversionesgzcci@hotmail.com)



# INVERSIONES G&Z S.A.S

CONSTRUCCION, CONSULTORIA, INTERVENTORÍA  
NIT. 900.099.120-6

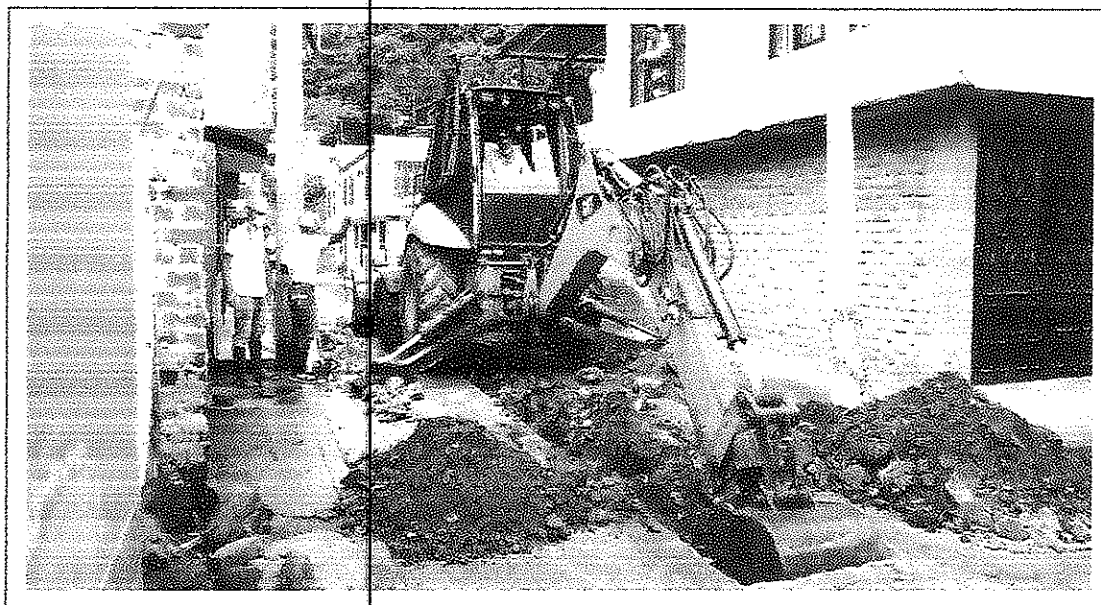
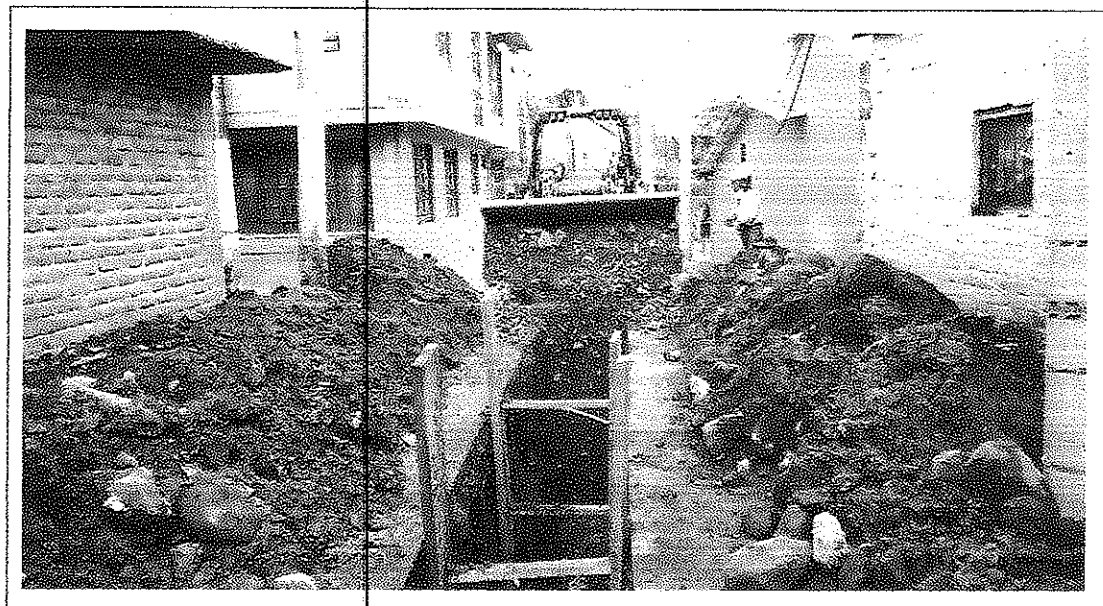

**Praderas del sur, Carmenza Rocha**

VENTA, ALQUILER DE MAQUINARIA USADA PARA CONSTRUCCION

Cra. 45 sur No. 130-177, Picalañita Tel.2617485

[inversionesgzca@hotmail.com](mailto:inversionesgzca@hotmail.com)



# INVERSIONES G&Z S.A.S

CONSTRUCCION, CONSULTORIA, INTERVENTORIA  
NIT. 900.099.120-6

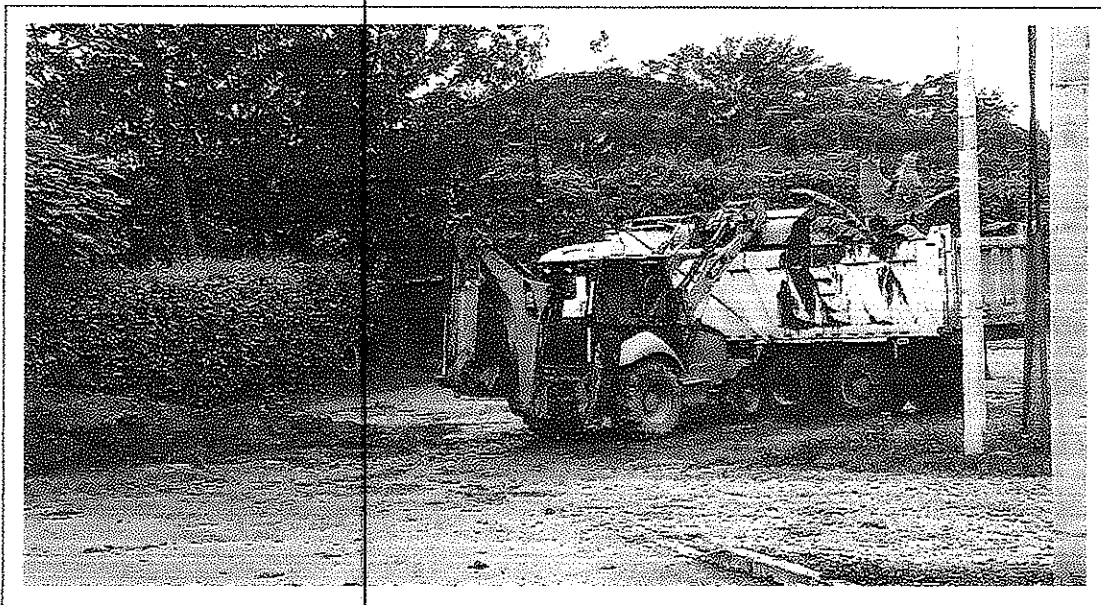
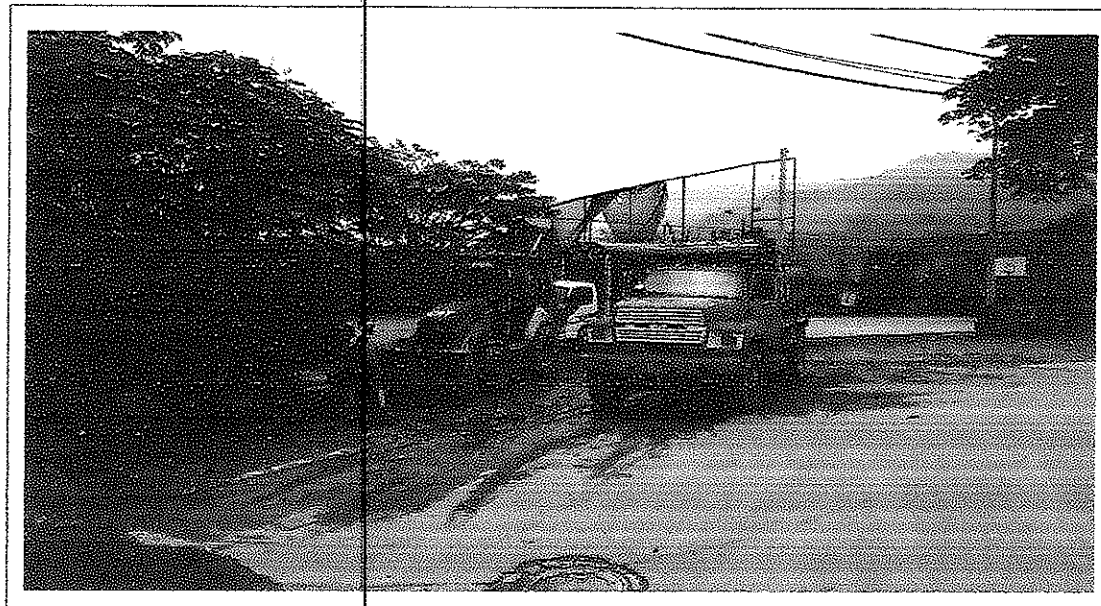
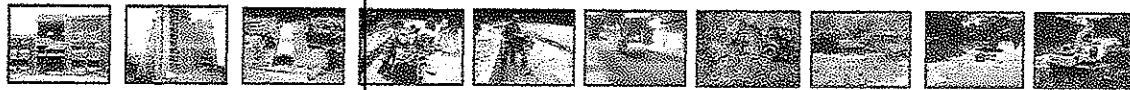

**Planta la pola**

VENTA, ALQUILER DE MAQUINARIA USADA PARA CONSTRUCCION

Cra. 45 sur No. 130-177, Picafeñita Tel.2617485

[inversionesgzzi@hotmail.com](mailto:inversionesgzzi@hotmail.com)



# INVERSIONES G&Z S.A.S

CONSTRUCCION, CONSULTORIA, INTERVENTORÍA  
NIT. 900.099.120-6

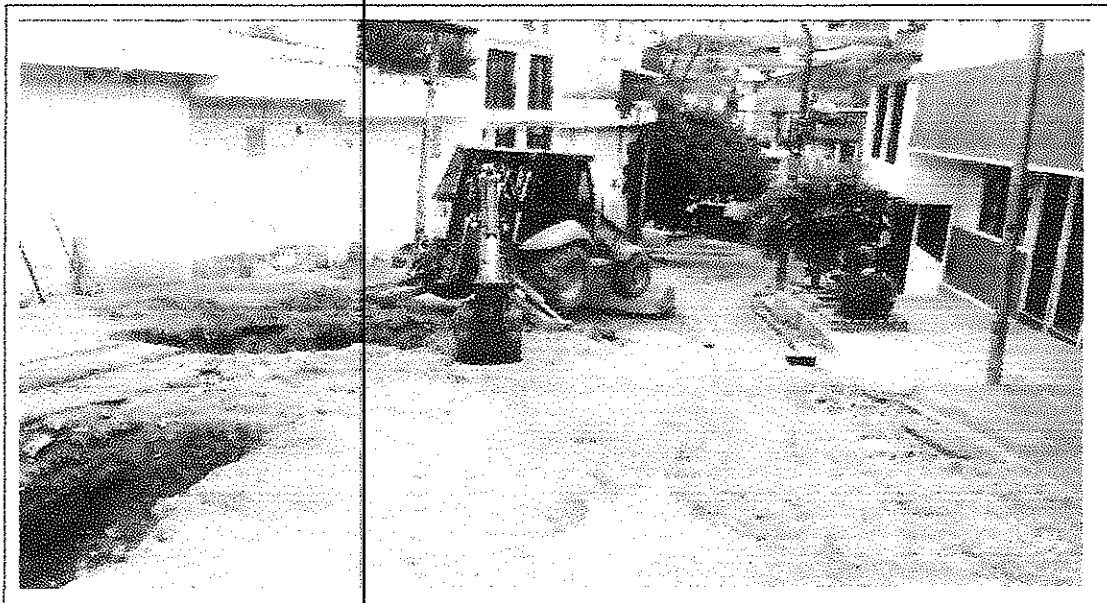
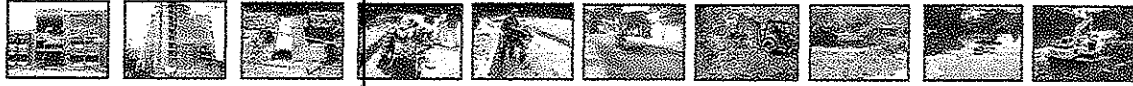

**Cuesta centenario**

VENTA, ALQUILER DE MAQUINARIA USADA PARA CONSTRUCCION

Cra. 45 sur No. 130-177, Picaleña Tel.2617485

[inversionesgz@hcmell.com](mailto:inversionesgz@hcmell.com)



# INVERSIONES G&Z S.A.S

CONSTRUCCION, CONSULTORIA, INTERVENTORÍA  
NIT. 900.099.120-6

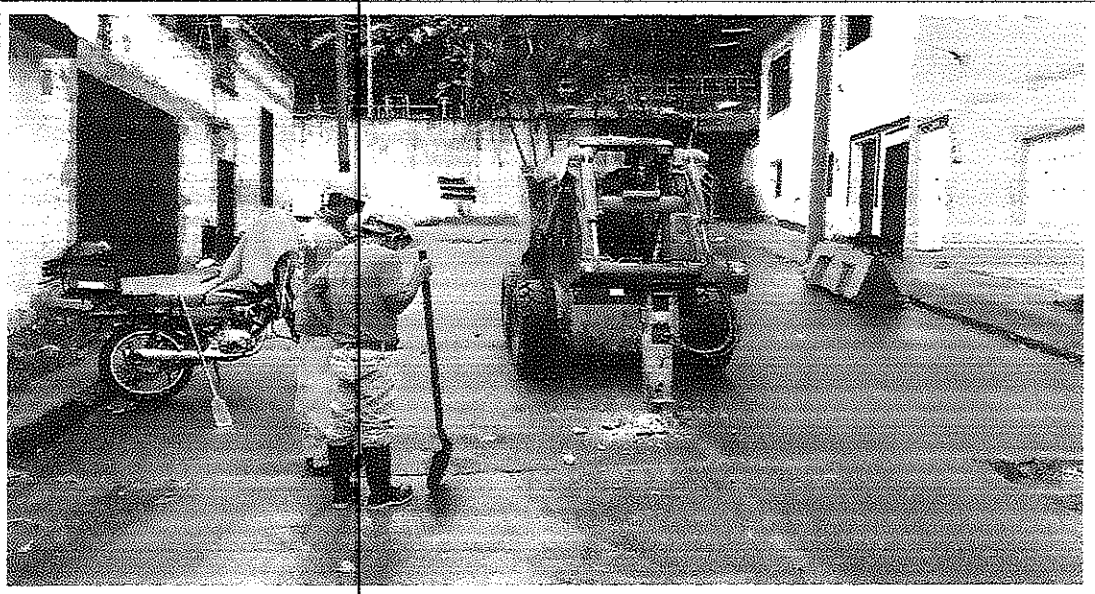
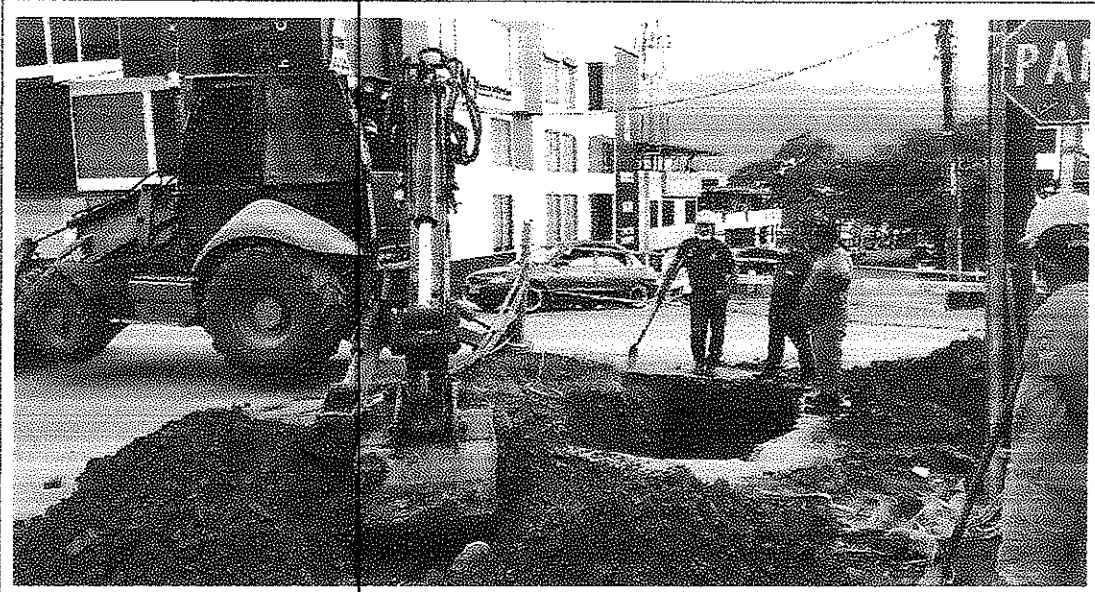
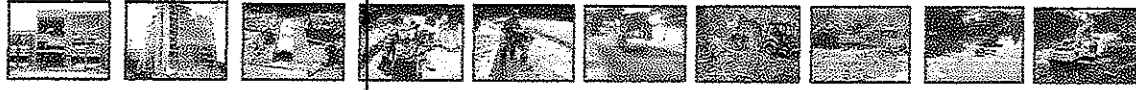

VENTA, ALQUILER DE MAQUINARIA USADA PARA CONSTRUCCION

Cra. 45 sur No. 130-177, Picalefita Tel.2617485

[inversionesgzcc@hormeli.com](mailto:inversionesgzcc@hormeli.com)



# INVERSIONES G&Z S.A.S

CONSTRUCCION, CONSULTORIA, INTERVENTORIA  
NIT. 900.099.120-6



**Chevrolet, contiguo al tanque de Mirolindo, Barrio magisterio**

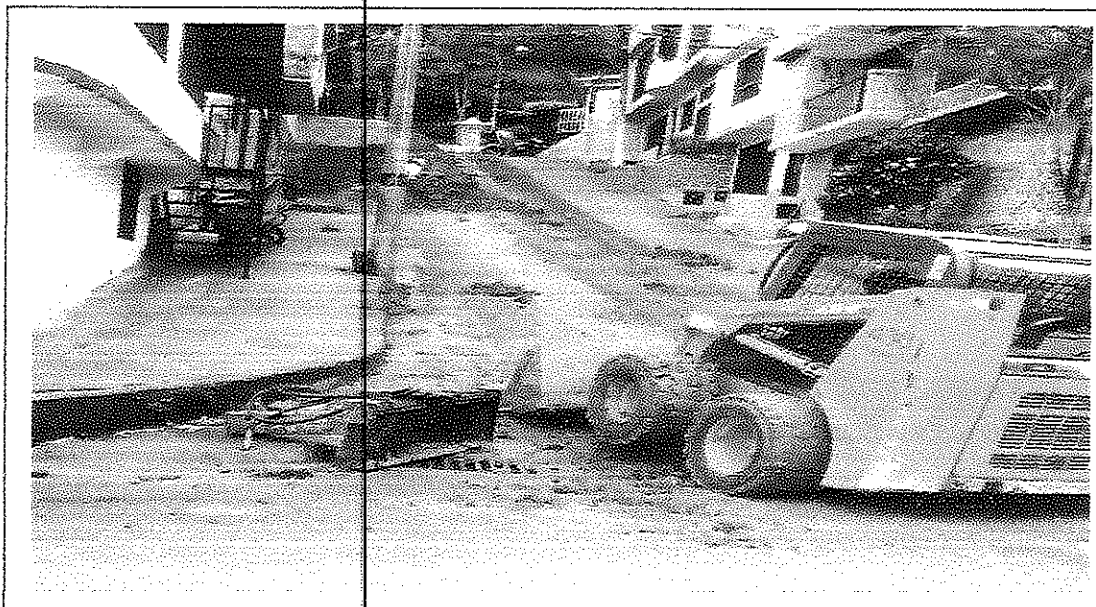

VENTA, ALQUILER DE MAQUINARIA USADA PARA CONSTRUCCION

Cra. 45 sur No. 130-177, Picalañita Tel.2617485

[inversionesgzccol@hotmail.com](mailto:inversionesgzccol@hotmail.com)



# INVERSIONES G&Z S.A.S

CONSTRUCCION, CONSULTORIA, INTERVENTORÍA  
NIT. 900.099.120-6

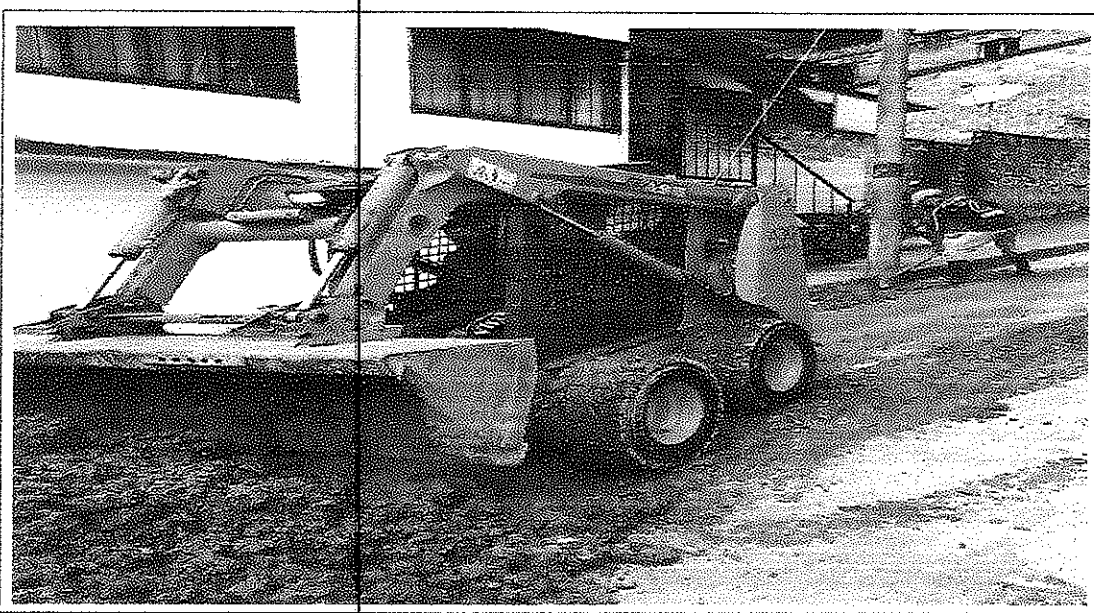
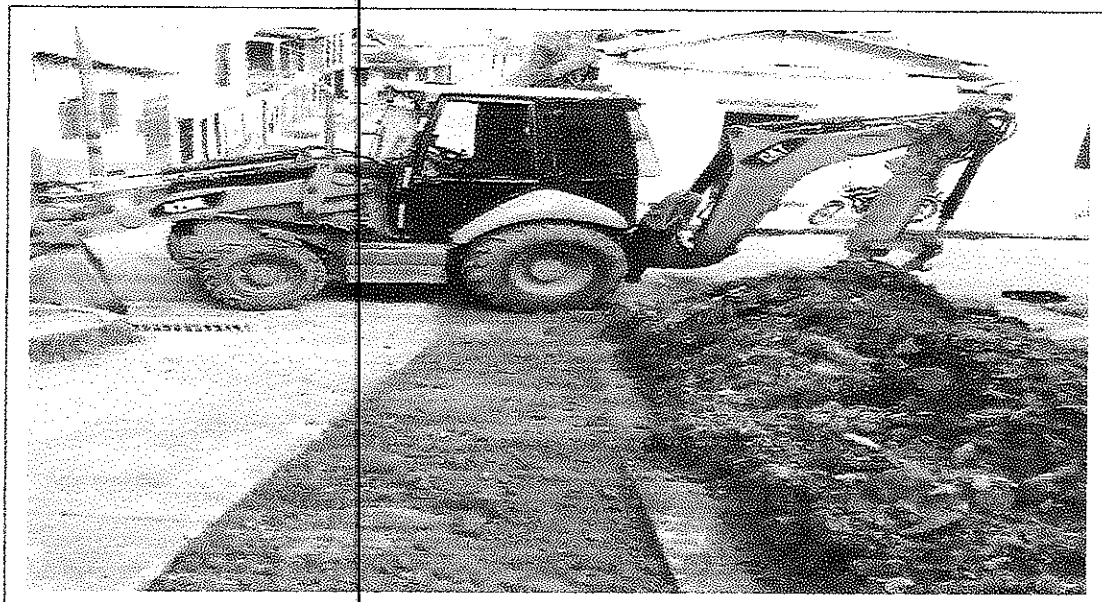

**Cerro pan de azúcar, Ancón**

VENTA, ALQUILER DE MAQUINARIA USADA PARA CONSTRUCCION  
Cra. 45 sur No. 130-177, Picalañita Tel.2617485  
[inversionesgzoci@hotmail.com](mailto:inversionesgzoci@hotmail.com)



# INVERSIONES G&Z S.A.S

CONSTRUCCION, CONSULTORIA, INTERVENTORÍA  
NIT. 900.099.120-6

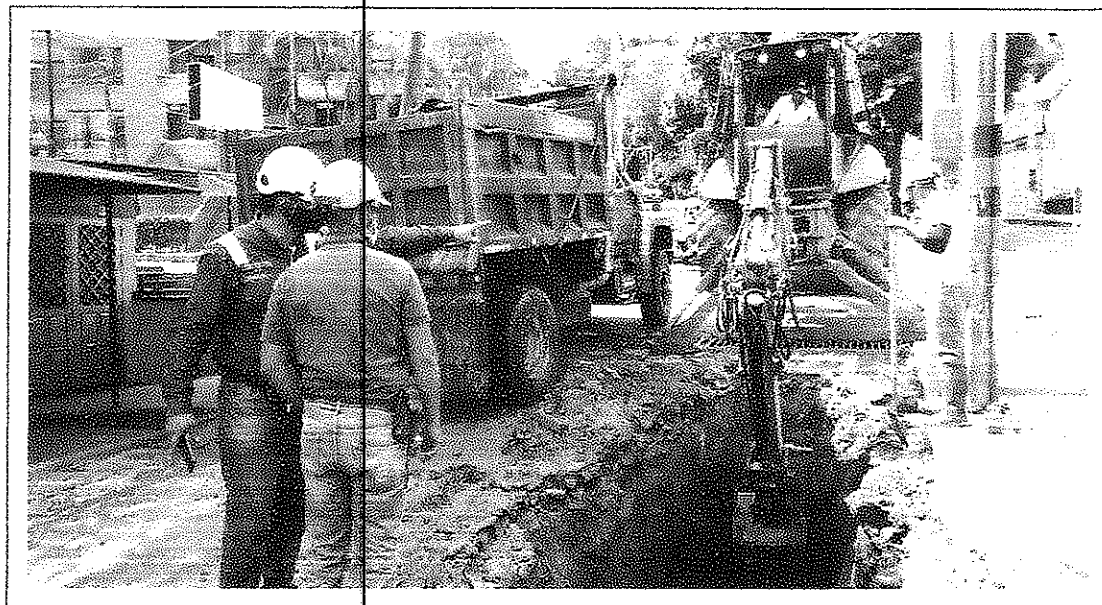
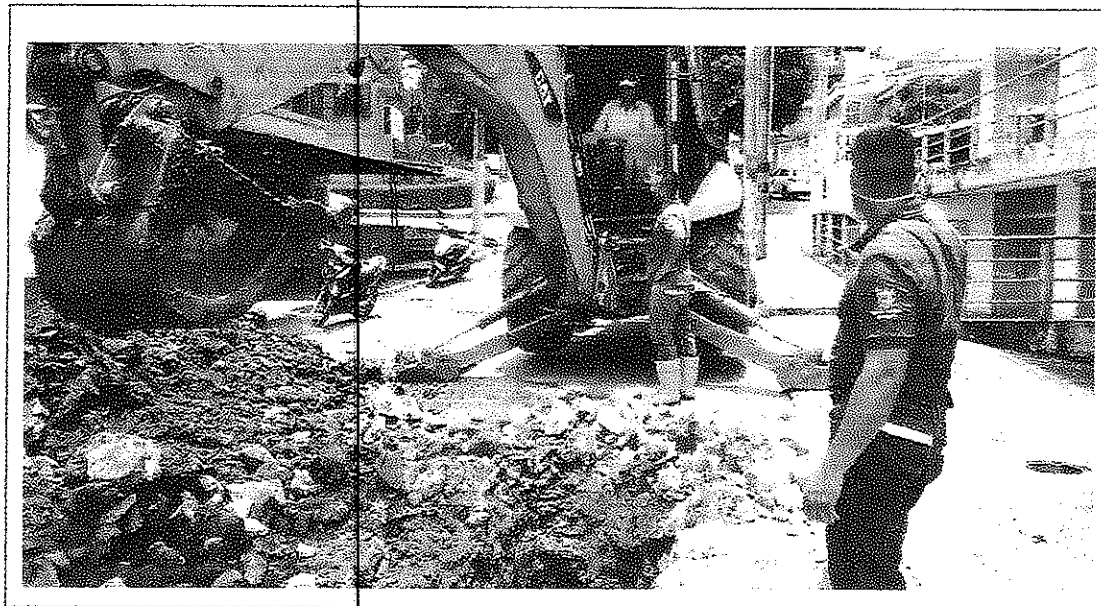
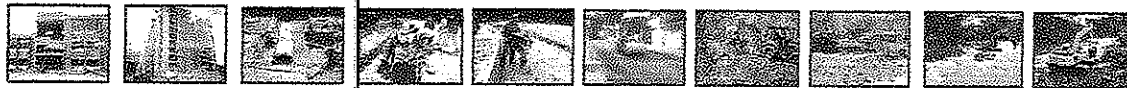

VENTA, ALQUILER DE MAQUINARIA USADA PARA CONSTRUCCION

Cra. 45 sur No. 130-177, Picalañita Tel.2617485

[inversionesgzcd@hoganell.com](mailto:inversionesgzcd@hoganell.com)



# INVERSIONES G&Z S.A.S

CONSTRUCCION, CONSULTORIA, INTERVENTORIA  
NIT. 900.099.120-6

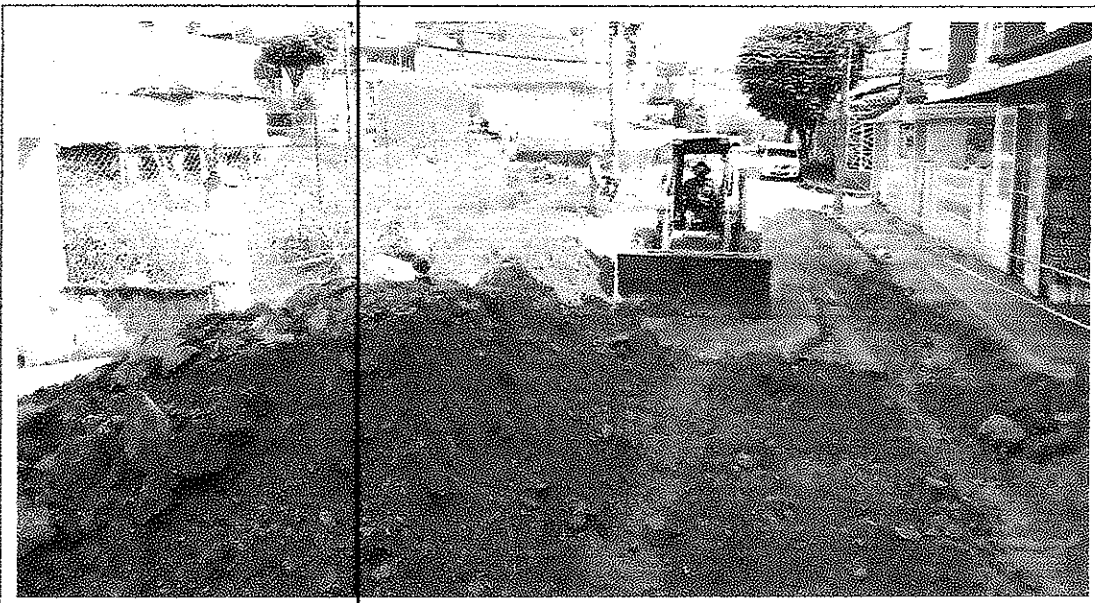
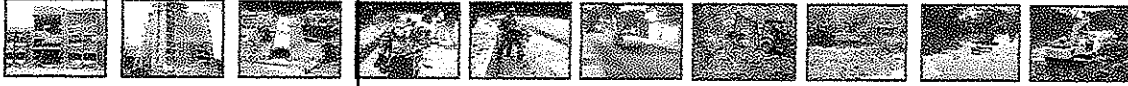

VENTA, ALQUILER DE MAQUINARIA USADA PARA CONSTRUCCION

Cra. 45 sur No. 130-177, Picafeñita Tel.2617485

[inversionesgzoci@hotmail.com](mailto:inversionesgzoci@hotmail.com)





1

# INVERSIONES G&Z S.A.S

CONSTRUCCION, CONSULTORIA, INTERVENTORIA  
NIT. 900.099.120-6

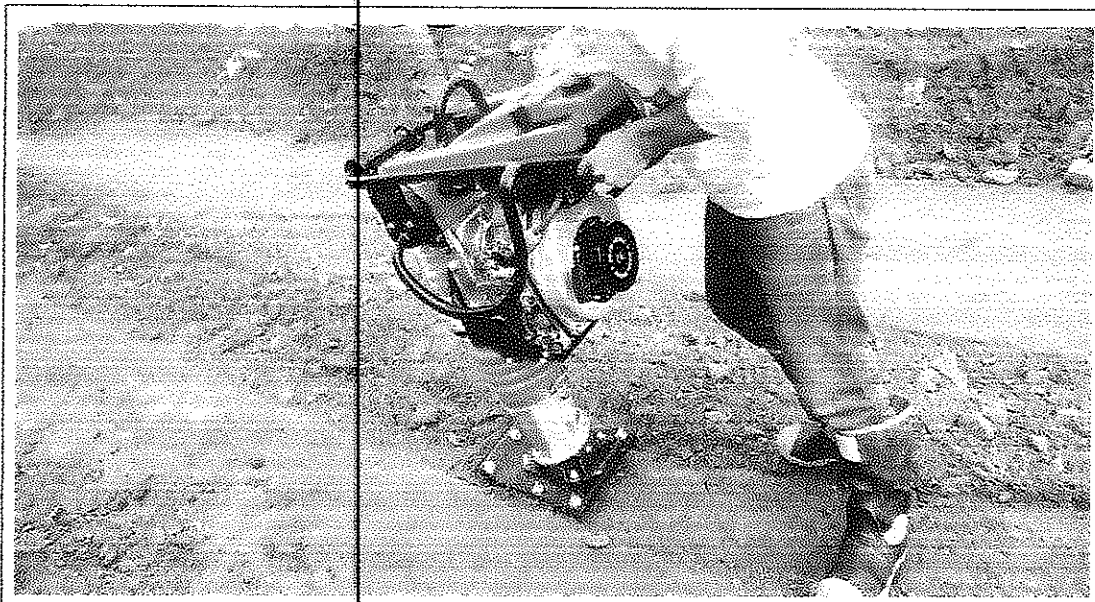

Villa marlen

VENTA, ALQUILER DE MAQUINARIA USADA PARA CONSTRUCCION

Cra. 45 sur No. 130-177, Picafeñita Tel.2617485

[inversionesgzcci@hotmail.com](mailto:inversionesgzcci@hotmail.com)



# INVERSIONES G&Z S.A.S

CONSTRUCCION, CONSULTORIA, INTERVENTORÍA  
NIT. 900.099.120-6

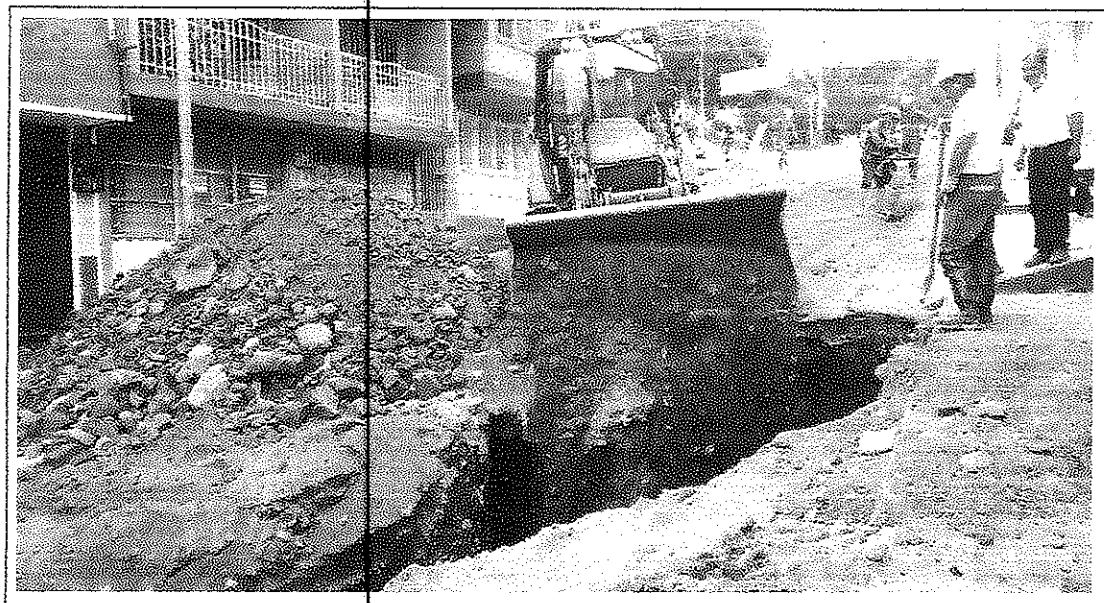
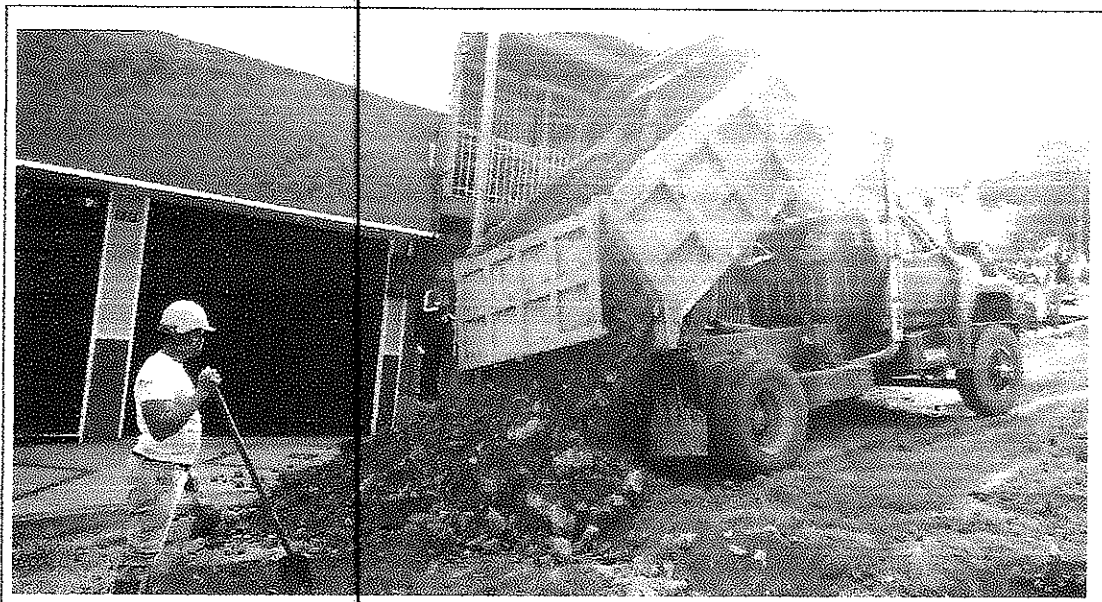

VENTA, ALQUILER DE MAQUINARIA USADA PARA CONSTRUCCION  
Cra. 45 sur No. 130-177, Picafeñita Tel.2617485

[inversionesgzeci@hotmail.com](mailto:inversionesgzeci@hotmail.com)



# INVERSIONES G&Z S.A.S

CONSTRUCCION, CONSULTORIA, INTERVENTORIA  
NIT. 900.099.120-6

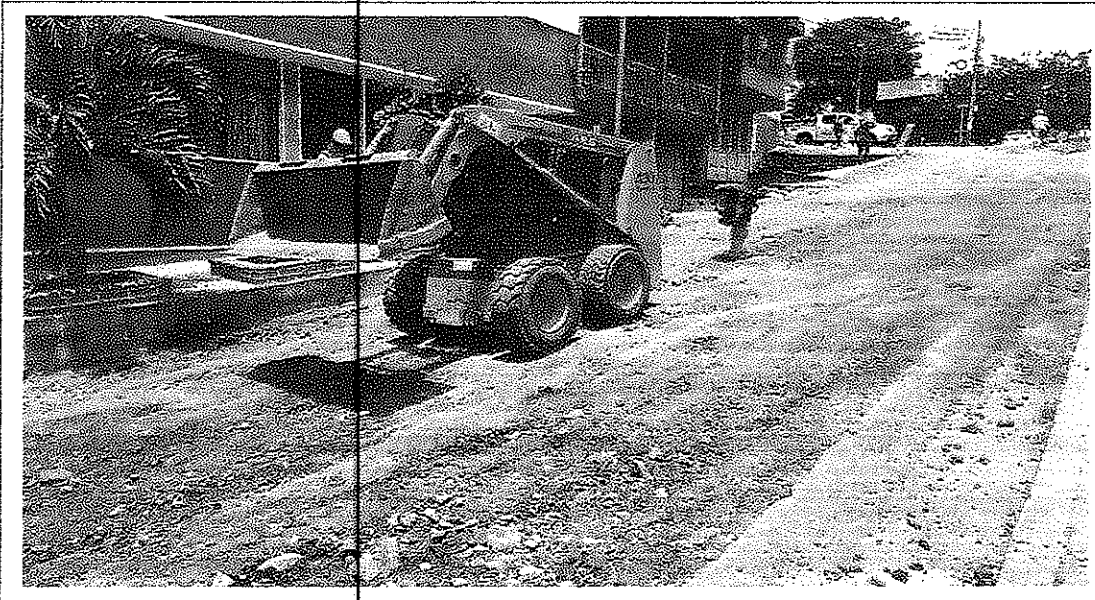
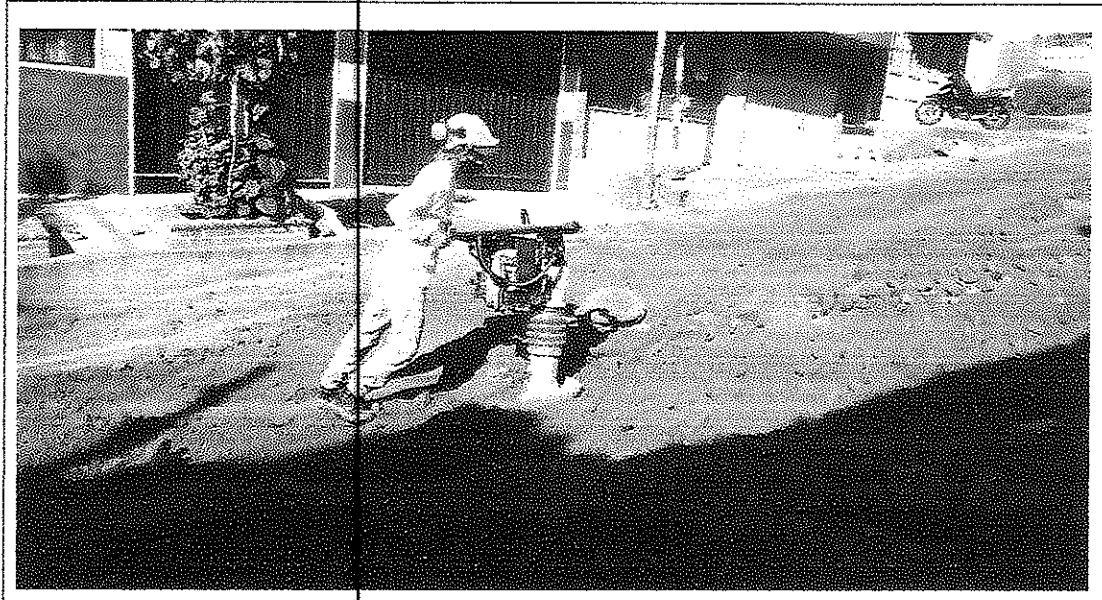
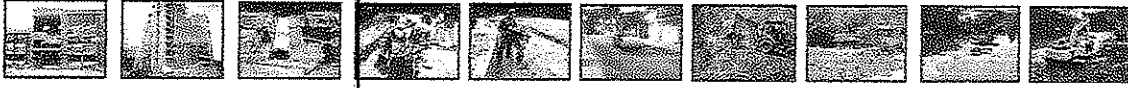

**Carrera 5 con calle 7, CAM de la pola**

---

VENTA, ALQUILER DE MAQUINARIA USADA PARA CONSTRUCCION

Cra. 45 sur No. 130-177, Picalañita Tel.2617485

[inversionesgzcc@hotmell.com](mailto:inversionesgzcc@hotmell.com)



# INVERSIONES G&Z S.A.S

CONSTRUCCION, CONSULTORIA, INTERVENTORÍA

NIT. 900.099.120-6



**GODWIN ZULUAGA ALZATE**

**Representante legal**

**INVERSIONES G&Z S.A.S**

**Contratista**



VENTA, ALQUIER DE MAQUINARIA USADA PARA CONSTRUCCION

Cra. 45 sur No. 130-177, Picalañita Tel.2617485

[inversionesgzcci@hotmail.com](mailto:inversionesgzcci@hotmail.com)



**INFORME DE VISITA**  
**SISTEMA INTEGRADO DE GESTIÓN**

CÓDIGO: PE-R-304

FECHA VIGENCIA:  
2018-07-13

VERSIÓN: 00

Página 1 de 28

**MUNICIPIO:**

**Ibagué - Tolima**

**FECHA:**

**5 de mayo del 2021**

En el presente informe se relacionan los sitios, donde se ejecutaron labores de cargue de material, transporte de recebo y material proveniente de excavación a sitios de acopio autorizado, compactación de recebo, acarreo de material en obra, rotura de pavimento rígido y flexible, excavaciones, transporte de personal y material para obra (arena, triturado, fresado, ladrillos, recebo etc.), con las siguientes maquinarias; retroexcavadora, bocat, mini cargador, volquetas, saltarines, turbo. Comprendidos en el periodo del 26 de marzo al 25 de abril del 2021.

RETRO EXCAVADORA	
FECHA	UBICACIÓN
26/03/2021	CALLE 38 CON CRA 4 B
27/03/2021	IGLESIA DEL CARMEN
28/03/2021	CAM LA POLA
29/03/2021	
30/03/2021	MIROLINDO TANQUE
31/03/2021	PROTECHO TOPACIO
1/04/2021	LA MILAGROSA
3/04/2021	PROTECHO TOPACIO
5/04/2021	ANCON
7/04/2021	ANCON
8/04/2021	ANCON
9/04/2021	PLANTA IBAL
10/04/2021	LIMONAR Y AMBALA
11/04/2021	AMBALA
12/04/2021	CAM LA POLA
13/04/2021	CAM LA POLA
14/04/2021	CAM LA POLA
15/04/2021	CAM LA POLA
17/04/2021	CAM LA POLA
19/04/2021	LA PLANTA
20/04/2021	LA PLANTA Y CALLE 28
21/04/2021	RICAURTE
22/04/2021	PLANTA IBAL
23/04/2021	PLANTA IBAL
24/04/2021	CALLE 37 CARRERA 4C CADIZ

MINICARGADOR	
FECHA	UBICACIÓN
26/03/2021	TANQUES IBAL LA POLA
27/03/2021	TOLIMA GRANDE
28/03/2021	CALLE 18 CARRERA 5
29/03/2021	TOLIMA GRANDE
30/03/2021	CAM LA POLA - PLANTA LA POLA
31/03/2021	TANQUES IBAL LA POLA - PLANTA LA POLA
5/04/2021	ANCON
6/04/2021	ANCON - CHEVROLET
7/04/2021	ANCON
8/04/2021	ANCON
9/04/2021	ANCON
10/04/2021	CHEVROLET - SIMON BOLIVAR - AMBALA
11/04/2021	AMBALA
12/04/2021	PIEDRA PINTADA
13/04/2021	PIRAMIDES - SIMON BOLIVAR - ANCON - CENTENARIO
14/04/2021	CENTENARIO - ANCON
15/04/2021	CENTENARIO
16/04/2021	CENTENARIO - 20 JULIO - GALAN - PLANTA LA POLA
17/04/2021	SIMON BOLIVAR
19/04/2021	PLAZA LA 28
20/04/2021	AV. FERROCARRIL CON 39 - IRAZU - PLANTA LA POLA
21/04/2021	PLANTA LA POLA - AV. FERROCARRIL CON 39
22/04/2021	RICAURTE - VENECIA
23/04/2021	RICAURTE - JUSTO Y BUENO
24/04/2021	VASCONIA RESERVADO - JORDAN - PLANTA LA POLA

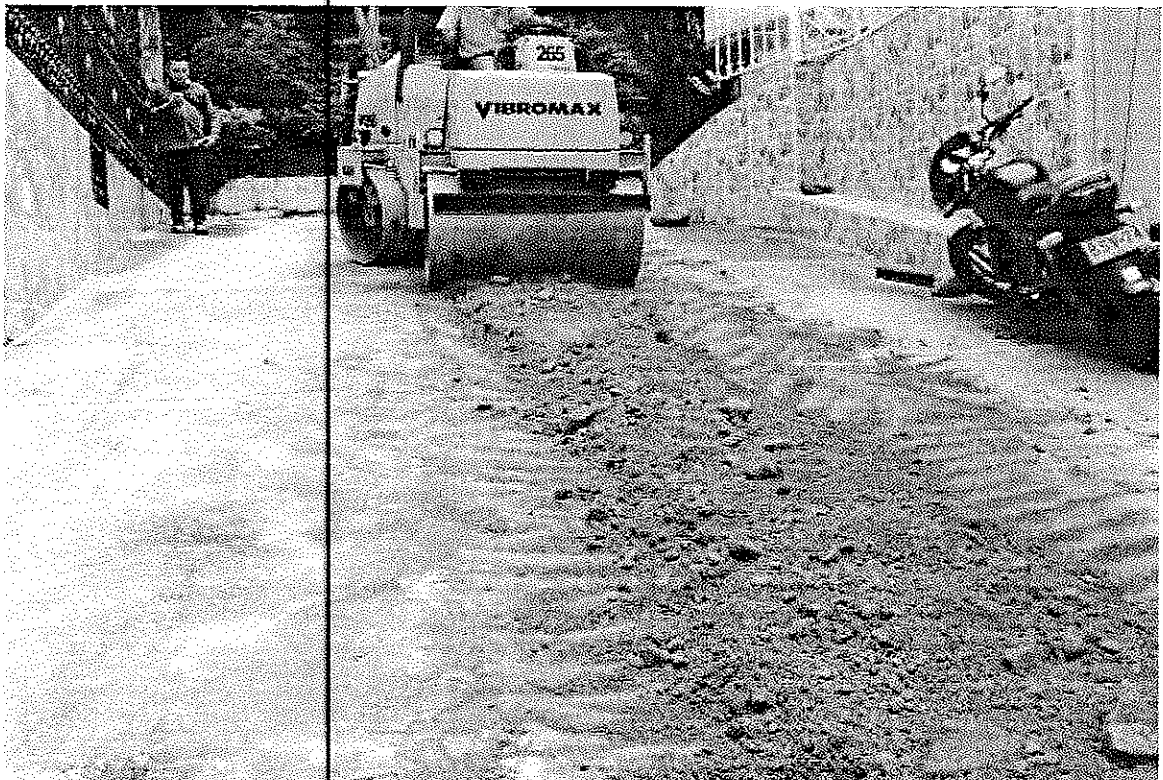
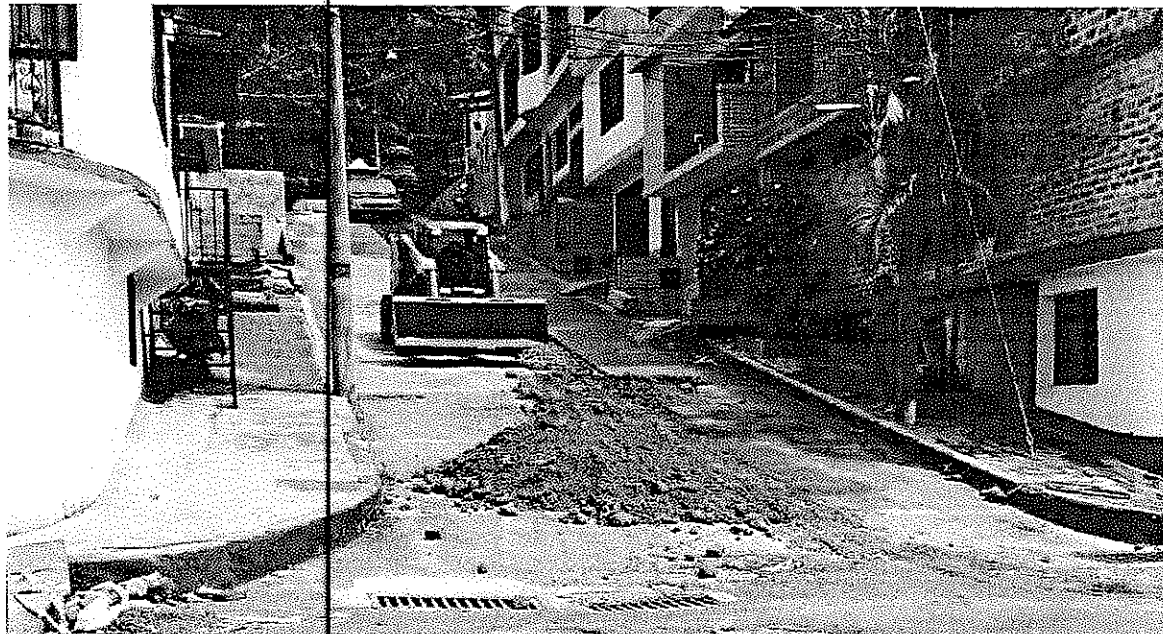

Cerro pan de azúcar, Ancón



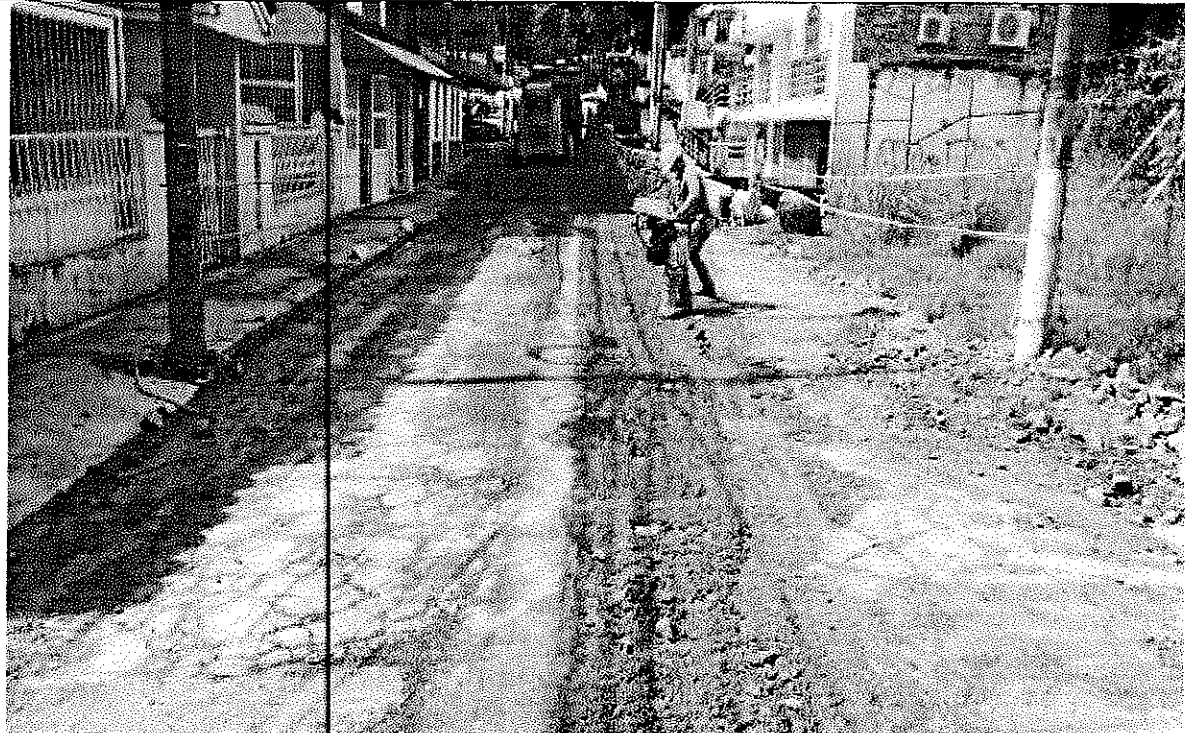





Cuesta centenario



Chevrolet, contiguo al tanque de mirolindo. Barrio magisterio

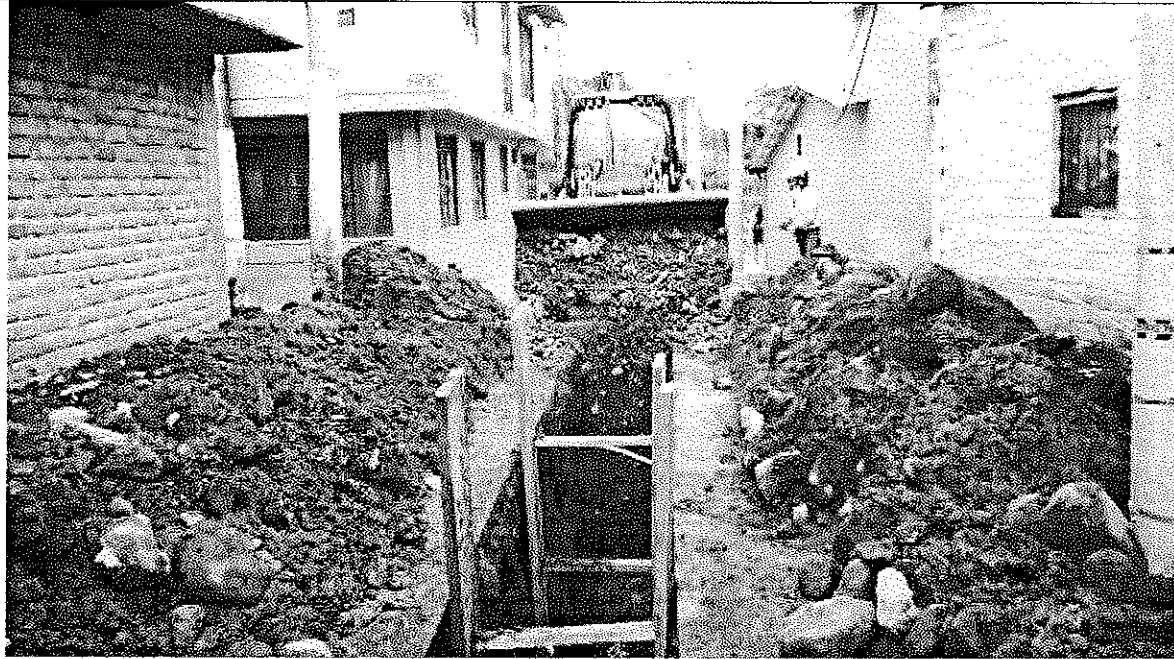

Praderas del sur, Carmenza Rocha



Villa marlen

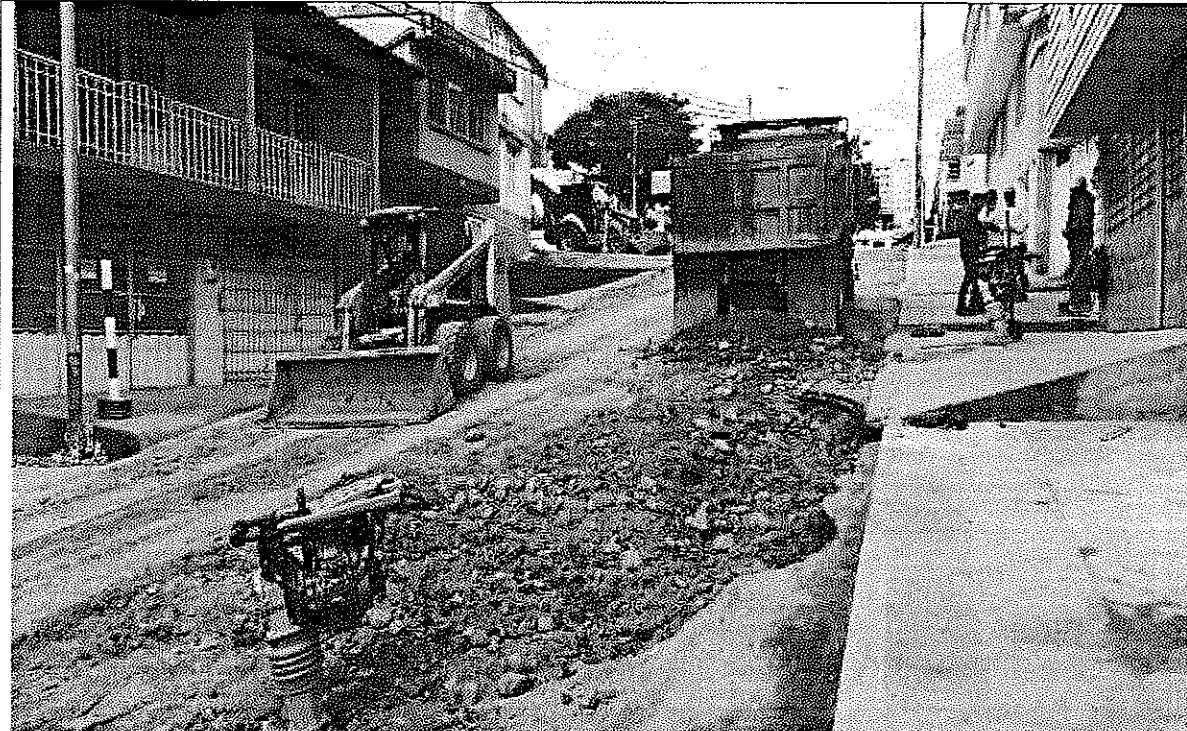



Planta la pola

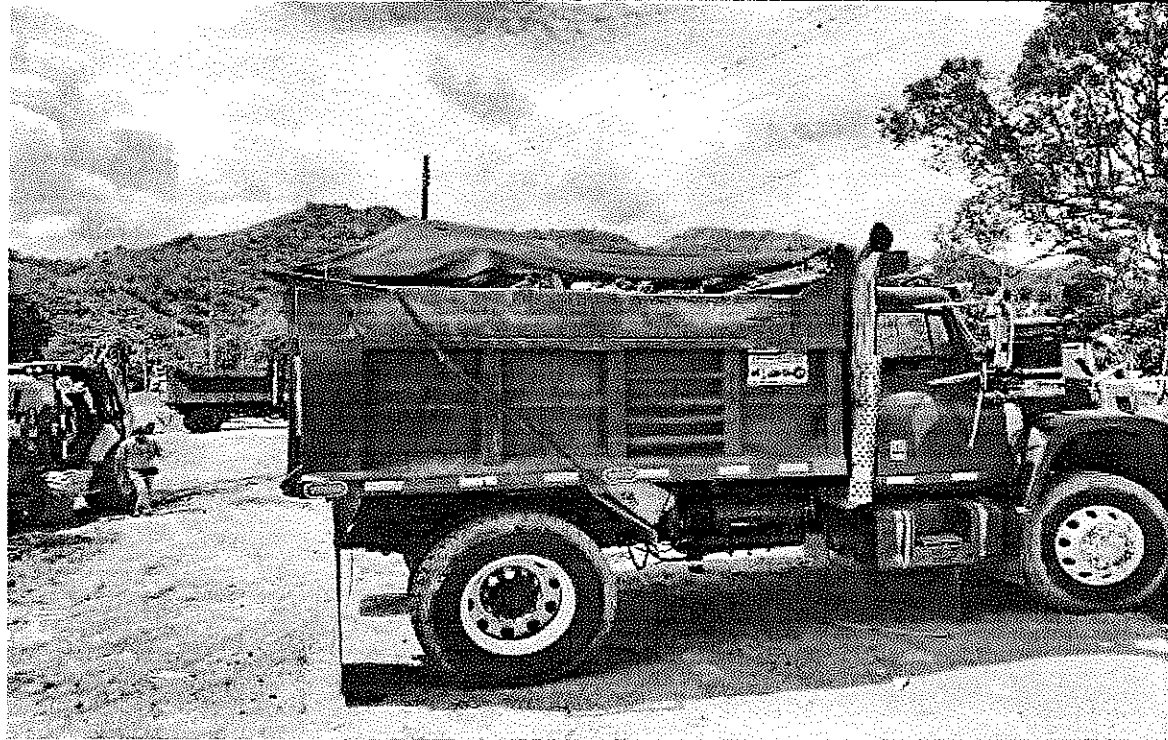

Planta la pola

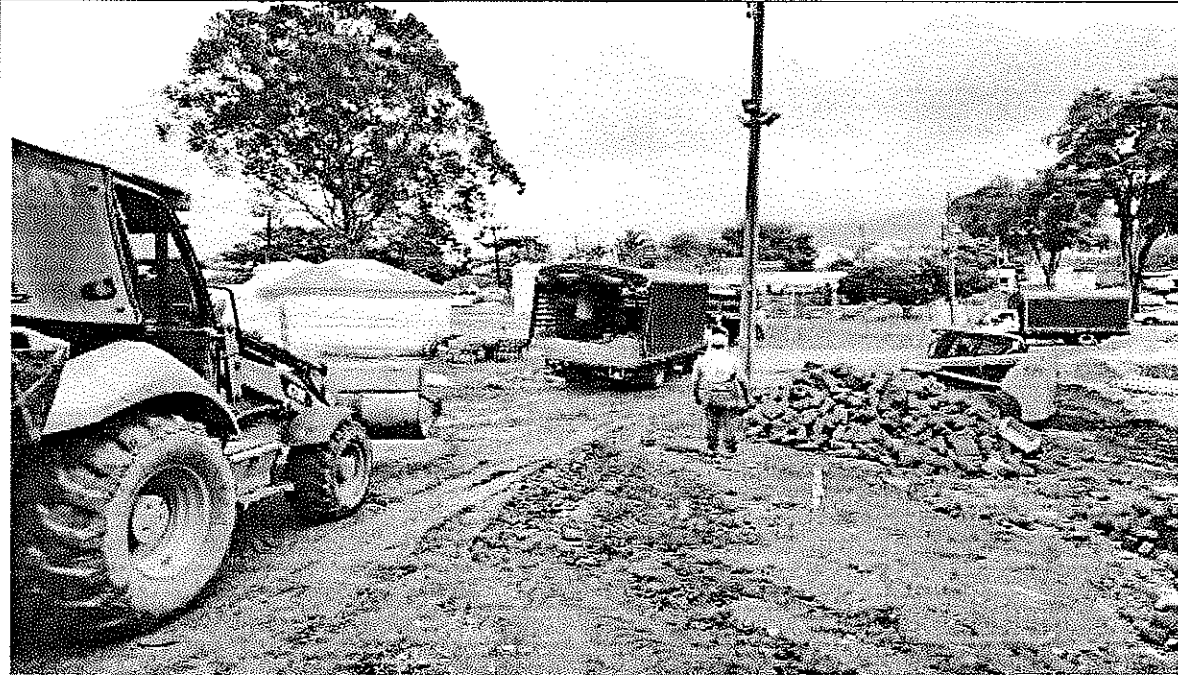





Plaza de la 28, Pez a Mar

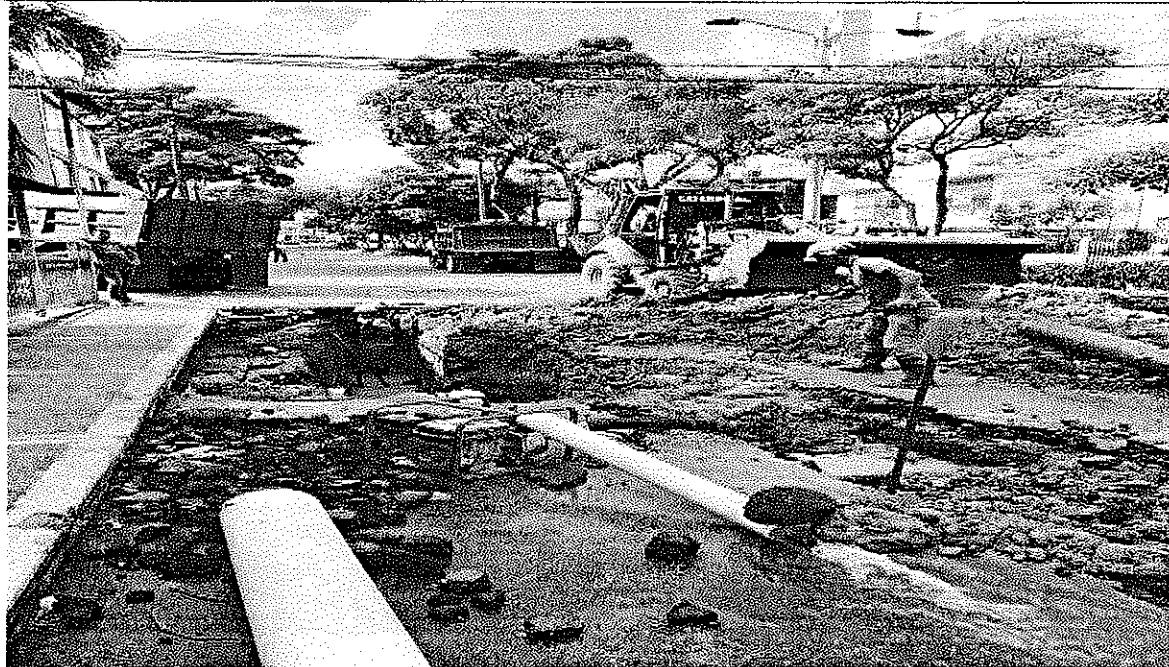

Calle 37 entre carrera 5 y avenida ferrocarril

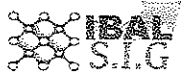

FICHA TECNICA DE EVALUACION Y REEVALUACION DE PROVEEDORES

CÓDIGO: GJ-R-056

FECHA VIGENCIA:

19/09/2019

VERSIÓN: 00

Página 1 de 4

SISTEMA INTEGRADO DE GESTIÓN

Evaluación:  Fecha evaluación: 12 de mayo de 2021 Reevaluación:  Fecha reevaluación:

INFORMACION DEL CONTRATO

NUMERO Y FECHA: 031 del 02 de marzo de 2021  
 NOMBRE DEL PROVEEDOR O CONTRATISTA: INVERSIONES G&Z CONSTRUCCION CONSULTORIA INTERVENTORIA S.A.S- R.L GODWIN ZULUAGA ALZATE NIT:900,099,120-6 C.C.  
 FECHA DE INICIO: 26 DE MARZO DE 2021 FECHA DE TERMINACION: 25 DE ENERO DE 2022  
 OBJETO DEL CONTRATO: CONTRATAR LOS SERVICIOS DE ALQUILER DE MAQUINARIA PESADA, LIVIANA Y DE TRANSPORTE, CON EL FIN DE APOYAR LAS ACTIVIDADES DEL MEJORAMIENTO Y/O REHABILITACION Y/O RECUPERACION Y/O REPOSICION DE LAS REDES O DEL SISTEMA DE ACUEDUCTO, ALCANTARILLADO E INFRAESTRUCTURA EN EL MUNICIPIO DE IBAGUE.

CLASE DE CONTRATO	1. PRESTACION DE SERVICIOS PROFESIONALES Y APOYO A LA GESTION	
	2. SUMINISTRO Y ADQUISICION	
	3. ARRENDAMIENTO	X
	4. CONSULTORIA E INTERVENTORIA	
	5. SERVICIO	
	6. SEGUROS	
	7. INTERMEDIARIO DE SEGUROS	
	8. OBRA PUBLICA	

ASPECTOS A EVALUAR DEL CONTRATISTA

PUNTAJE 2= MALO 3= REGULAR 4= BUENO 5= EXCELENTE

3. ARRENDAMIENTO

CRITERIOS CUMPLIMIENTO Y OPORTUNIDAD	PUNTAJE	CRITERIOS EN LA EJECUCION DEL CONTRATO	PUNTAJE
OPORTUNIDAD EN LA ENTREGA DEL BIEN INMUEBLE	5	ATENCION DE REQUERIMIENTOS	5
FUNCIONAMIENTO DE LA INFRAESTRUCTURA	5	ENTREGA OPORTUNA DE FACTURA	5
CUMPLIMIENTO EN LOS TERMINOS PARA LEGALIZAR EL CONTRATO Y SUS ADICIONES		CUMPLIMIENTO A LOS REQUERIMIENTOS DEL SISTEMA INTEGRADO DE GESTION	5
<b>TOTAL PROMEDIO</b>	<b>5,00</b>	<b>TOTAL PROMEDIO</b>	<b>5,00</b>
<b>CRITERIOS DE CALIDAD</b>		<b>EVALUACION TOTAL</b>	<b>5,00</b>
SOPORTE Y MANTENIMIENTO	5		
<b>TOTAL PROMEDIO</b>	<b>5,00</b>		

ANALISIS DEL RESULTADO DE LA EVALUACION  REEVALUACION  POR PARTE DEL SUPERVISOR Y/O INTERVENTOR (Cuando un contrato cuente con Interventor y supervisor, este criterio debe ser diligenciado por los dos, en sus respectivas calidades): Se cumplió a cabalidad con las actividades patadas.

OBSERVACIONES AL RESULTADO DE LA EVALUACION  REEVALUACION  POR PARTE DEL CONTRATISTA: A satisfacción con la evaluación

INTERPONE RECURSO DE REPOSICION SI  NO

INTERPONE RECURSO DE APELACION SI  NO



FICHA TECNICA DE EVALUACION Y REEVALUACION DE PROVEEDORES

CÓDIGO: GJ-R-056

FECHA VIGENCIA:

19/09/2019

VERSIÓN: 00

Página 1 de 4

SISTEMA INTEGRADO DE GESTIÓN

**NOTA INFORMATIVA: (Aplica unicamente para la reevaluacion)** De conformidad con el artículo 7 de la resolución que reglamenta el procedimiento para la evaluación y reevaluación de proveedores la calificación de la reevaluación de proveedores, tendrá los siguientes efectos: El contratista o Proveedor que obtenga como resultado de la reevaluación puntaje de 3 o superior, será tenido en cuenta para contratar con el IBAL S.A. E.S.P. OFICIAL. El contratista que en el proceso de reevaluación obtenga un promedio de calificación inferior a tres (3), será suspendido por un término igual al plazo total del contrato ejecutado. En todo caso el término de suspensión no podrá ser inferior a seis (6) meses. Durante el término de la suspensión el contratista no se podrá presentar a participar como proponente individual o plural (Consortio, Unión Temporal, Promesa de Sociedad Futura u otra) en procesos de selección que adelante el IBAL S.A. E.S.P. OFICIAL.

La Suspensión a que hace referencia el presente artículo se extenderá por igual término a cada uno de los integrantes de Consorcios o Uniones Temporales que en el proceso de reevaluación hayan obtenido una calificación inferior a tres (3).

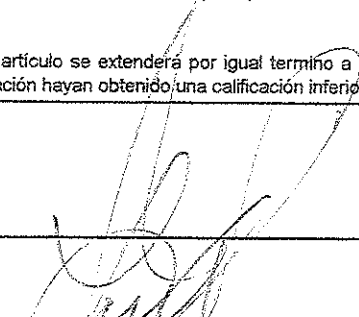
  
HAROLD R. RODRIGUEZ SANCHEZ - Director Operativo  
Supervisor

  
GODWIN ZULUAGA ALZATE - R.L Inversiones G&Z construccion consultoria interventoria S.A.S  
Contratista

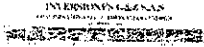

**INVERSIONES G&Z CONSTRUCCION  
CONSULTORIA INTERVENTORIA SAS**  
NIT 900.099.120-  
CRA45 SUR No. 130 -177 PICALÉNITA  
Tel: (038) 2617485  
Ibagué - Colombia  
secretaria@inversionesgyz@hotmail.com



Factura electrónica de venta  
No. IGZ-33

Señores EMPRESA BAGUERENA DE ACUEDUCTO Y ALCANTARILLADO S.A. E.S.P. OFICIAL  
NIT 800.089.809-6 Teléfono (038) 2756000  
Dirección CR 3 1 04 BRR LAPOLA Ciudad Ibagué - Colombia

Fecha y hora Factura  
Generación 19/05/2021, 15:50  
Expedición 19/05/2021, 15:51  
Vencimiento 19/05/2021

Item	Descripción	Cantidad	Vr. Total
1	Pago Acta parcial No. 01 del Contrato No. 031 del 02 de Marzo de 2021 cuyo objeto es CONTRATAR LOS SERVICIOS DE ALQUILER DE MAQUINARIA PESADA, LÍMANA Y DE TRANSPORTE, CON EL FIN DE APOYAR LAS ACTIVIDADES DEL MEJORAMIENTO Y/O REHABILITACIÓN Y/O RECUPERACIÓN Y/O REPOSICIÓN DE LAS REDES O DEL SISTEMA DE ACUEDUCTO ALCANTARILLADO E INFRAESTRUCTURA EN EL MUNICIPIO DE IBAGUÉ.	1.00	85,085,000.00

Total Items: 1

Valor en Letras:

Ochenta y cinco millones ochenta y cinco mil pesos m/cte

Condiciones de Pago:

Contado Transferencia Concentración efectivo/Desembolso Crédito plus (CCD+) \$ 85,085,000.00

Total Bruto 71,500,000.00  
IVA 19% 13,585,000.00  
Total a Pagar 85,085,000.00

Observaciones:

Consignaciones en formato recaudo  
Cuenta Corriente - Bancolombia  
Cuenta No. 06830823438  
Beneficiario. Inversiones G&Z SAS

A esta factura de venta aplican las normas relativas a la letra de cambio (artículo 5 Ley 1231 de 2008). Con esta el Comprador declara haber recibido real y materialmente las mercancías o prestación de servicios descritos en este título - Valor, Número Autorización 18764012269453 aprobado en 20210412 prefijo IGZ desde el número 28 al 250 Vigencia: 6 Meses

- Actividad Económica 4689 Comercio al por mayor de otros tipos de maquinaria y equipo n.c.p. Tarifa  
CUFE bcc196618ee5002f5c871abc0d3564e26Dc1d6e7baef8ad4e5826e97ab3cf3086f2c8586c70e714acff92420a43b5f6ea

Elaborado por software Sijpr Nube y enviado electrónicamente por proveedor tecnológicamente Sijpr S.A.S NIT: 830.048.145-8



**INVERSIONES G&Z  
CONSTRUCCION  
CONSULTORIA  
INTERVENTORIA SAS**  
NIT 900.089.120-  
CRA 45 SUR No. 130 -177  
PICALÉNITA  
Tel: (038) 2617485  
Ibagué - Colombia

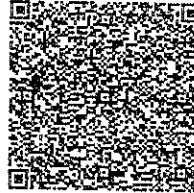

Nota Crédito  
No. 2-1

Señores EMPRESA IBAGUERENA DE ACUEDUCTO Y ALCANTARILLADO S.A. E.S.P. OFICIAL  
NIT 800.089.809-6 Teléfono (038) 2756000  
Dirección CR 3 1 04 BRR LAPOLA Ciudad Ibagué - Colombia

Fecha Nota Crédito 2021-05-19  
Factura de Venta IGZ-32  
Generación 19/05/2021, 15:11  
Expedición 19/05/2021, 15:12  
Vencimiento 19/05/2021

Item	Descripción	Cantidad	Vr. Total
1	Pago Acta parcial No. 01 del Contrato de obra No. 031 del 2 de Marzo de 2021 cuyo objeto es CONTRATAR LOS SERVICIOS DE ALQUILER DE MAQUINARIA PESADA, LIMANA Y DE TRANSPORTE, CON EL FIN DE APOYAR LAS ACTIVIDADES DEL MEJORAMIENTO Y/O REHABILITACIÓN Y/O RECUPERACIÓN Y/O REPOSICIÓN DE LAS REDES O DEL SISTEMA DE ACUEDUCTO ALCANTARILLADO E INFRAESTRUCTURA EN EL MUNICIPIO DE IBAGUÉ.	1.00	85,085,000.00
Total ítems: 1			
Valor en Letras: Ochenta y cinco millones ochenta y cinco mil pesos m/cte			Total Bruto 71,500,000.00
Condiciones de Pago: Transferencia			IVA 19% 13,585,000.00
S 85,085,000.00			Total 85,085,000.00

Observaciones:  
Anulación de Factura electrónica No. IGZ-32

CLMIE 9d3186b4bf35a703810bde43184447cdd62c7e6c6f9fe7ff1b88e891e33d256193b65b24df9a2a5594efa701f692e1ff  
CUFE factura: bf33c19dea1642c1aa6daa3ef9964124d7b44df713aa3caf6a3ab72c1b4a611785a71d71927191bfdd2ea846fd774a25

Elaborado por software Sigo-Nube y enviado electrónicamente por proveedor tecnológico Sigo S.A S.NE. 830.048.145-8