

DOCUMENTOS ACTA 02 CONT 031-21 INVERSIONES GYZ



De <dolly.camacho@ibal.gov.co>

Destinatario <sgeneral@ibal.gov.co>

Fecha 2021-06-23 14:26

 DOCUMENTOS ACTA 02 CONT 31-21 INVERSIONES GYZ.pdf (~7,1 MB)

ADUNTO DOCUMENTOS DEL ASUNTO PARA TRÁMITE PERTINENTE

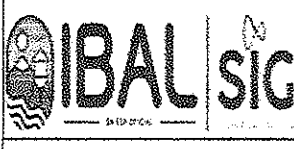
	SOPORTES DOCUMENTALES PARA TRAMITE DE CUENTA	CÓDIGO: GJ-R-050
		FECHA VIGENCIA: 2016-10-12
	SISTEMA INTEGRADO DE GESTIÓN	VERSIÓN: 02
		Página 1 de 1

Ibagué, 08 de junio de 2021

Doctor(a)
JULIANA MACIAS BARRETO
 Secretaria General
 IBAL S.A. ESP. OFICIAL
 Ibagué

*27 de Julio
18:06:21
9/22*

**REF: ENVIO SOPORTES PARA TRAMITE DE CUENTA DEL CONTRATO N°031
del 02 de marzo de 2021.**

Cordial Saludo:

Por medio de la presente me dirijo a usted con el fin de allegarle los soportes documentales originales para que obren dentro de la carpeta del archivo de gestión de la secretaria general, así como también las copias de los documentos que son requeridos por la oficina de contabilidad para el respectivo tramite de cuenta, para lo cual me permito relacionar al detalle los documentos que adjunto, de la siguiente manera:

DOCUMENTOS ACTA PARCIAL N° 02:

1. Factura Electrónica
2. Acta Parcial No.02
3. Ficha Técnica de Evaluación de Proveedores
4. Certificación del Contratista Pago Seguridad Social
5. Planilla de Pago de Seguridad Social
6. Informe con Registro Fotográfico

Atentamente,



HAROLD R. RODRIGUEZ SANCHEZ
 Director Operativo
 Supervisor

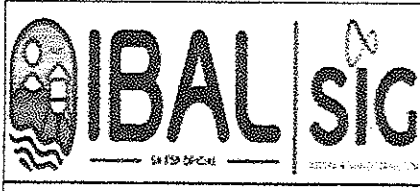

ACTA PARCIAL
SISTEMA INTEGRADO DE GESTIÓN

CÓDIGO: GJ-R-033



FECHA VIGENCIA:
2020-02-17

VERSIÓN: 05

Página 1 de 2

Contrato No.	031 DEL 02 DE MARZO DE 2021		
Objeto	CONTRATAR LOS SERVICIOS DE ALQUILER DE MAQUINARIA PESADA, LIVIANA Y DE TRANSPORTE, CON EL FIN DE APOYAR LAS ACTIVIDADES DEL MEJORAMIENTO Y/O REHABILITACIÓN Y/O RECUPERACIÓN Y/O REPOSICIÓN DE LAS REDES O DEL SISTEMA DE ACUEDUCTO, ALCANTARILLADO E INFRAESTRUCTURA EN EL MUNICIPIO DE IBAGUÉ		
Valor total	\$850.850.000,00		
Contratista	INVERSIONES G&Z CONSTRUCCION CONSULTORIA INTERVENTORIA S.A.S		
Supervisor	HAROLD R. RODRIGUEZ SANCHEZ - DIRECTOR OPERATIVO		
Fecha de Inicio	26 DE MARZO DE 2021		
Fecha de terminación	25 DE ENERO DE 2022		
Plazo de Ejecución	DIEZ (10) MESES		
FECHA DE ELABORACIÓN DEL ACTA PARCIAL		Año	Mes
		2021	06
			Día
			08
En la ciudad de Ibagué, en la fecha antes indicada, contratista y supervisor suscriben la presente Acta Parcial No. <u>02</u> del contrato antes identificado. Para completar y soportar los trámites necesarios para su correspondiente pago.			
Periodo informado	26 de abril a 25 de mayo		
Actividades desarrolladas	Alquiler de maquina y arrendamiento según lo requerimientos del IBAL		
Evidencias de la ejecución del contrato	Se adjunta informe con registro fotográfico		
ESTADO DE CUENTA			
Valor Contrato	\$ 850.850.000,00		
Valor Acta No. 01	\$ 85.085.000,00		
Valor Acta No. 02	\$ 85.085.000,00		
Saldo pendiente (Valor para pago)	\$ 680.680.000,000		
APORTES AL SISTEMA DE SEGURIDAD SOCIAL			
PERSONA JURIDICA			
El contratista presentó certificación suscrita por el revisor fiscal o el representante legal acreditando que se encuentra a paz y salvo en el pago de aportes al Sistema de Seguridad Social Integral y pagos de parafiscales a que hubiere lugar.			

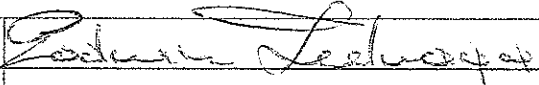
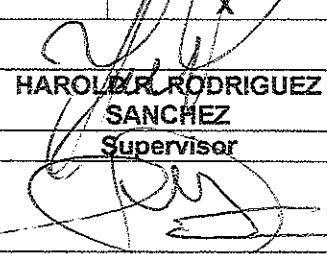
	ACTA PARCIAL SISTEMA INTEGRADO DE GESTIÓN	CÓDIGO: GJ-R-033
		FECHA VIGENCIA: 2020-02-17
		VERSIÓN: 05
		Página 2 de 2

APORTA CERTIFICACION REPRESENTANTE LEGAL	SI <input checked="" type="checkbox"/>	NO <input type="checkbox"/>
APORTA CERTIFICACION REVISOR FISCAL (En caso de aportar certificación del revisor fiscal deberá adjuntar con ella, copia de la tarjeta profesional y certificado de antecedentes de la Junta Central de Contadores)	SI <input type="checkbox"/>	NO <input type="checkbox"/>
ANEXOS:		Marque con x
Factura Electrónica		x
Certificación juramentada cumplimiento de aportes al sistema de seguridad social		x
Copia de planillas Resumen General de pago de Seguridad social del Contratista		x
Informe con registro fotográfico.		x
Firma		
Nombre	GODWIN ZULUAGA ALZATE	HAROLD R. RODRIGUEZ SANCHEZ
	Contratista	Supervisor
V° B° Profesional Salud Ocupacional IBAL	CLAUDIA COMBITA ZAMBRANO	

INVERSIONES G&Z S.A.S
CONSTRUCCION, CONSULTORIA, INTERVENTORIA
NIT. 900.099.120-6

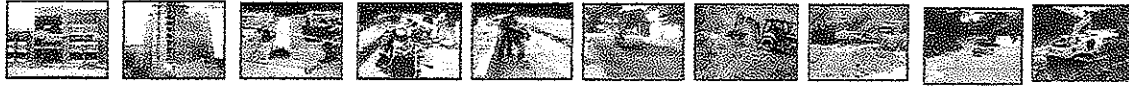

CERTIFICACIÓN DE PAZ Y SALVO CON EL RÉGIMEN DE SEGURIDAD SOCIAL INTEGRAL

GODWIN ZULUAGA ALZATE identificado con C.C 18.496.235 de Armenia en mi condición de representante legal de **INVERSIONES G&Z CONSTRUCCION, CONSULTORIA, INTERVENTORIA S.A.S** identificada con NIT 900.099.120-6, bajo la gravedad de juramento, certifico el pago de los aportes de salud, riesgos profesionales, pensiones y aportes a las Cajas de Compensación Familiar, (artículo 65 Ley 1819 de 2016 y artículo 3 Decreto 1047 de 1983), pagados por la empresa, lo anterior en cumplimiento de lo dispuesto en el artículo 50 de la Ley 789 de 2002.

En constancia, se firma en Ibagué, a los 08 días del mes de junio de 2021.

INVERSIONES G&Z S.A.S
R.L GODWIN ZULUAGA ALZATE
C.C.18.496.235 de Armenia



DATOS GENERALES DEL APORTANTE

Identificación	NIT 900695120	Razon Social	INVERSIONES G Y Z CONSTRUCCION CONSULTORIA INTERVENTORIA S.A.S.	Clase Aportante	B - MENOS DE 200 COTIZANTES	Sucursal Principal	CDR 45 SUR NO. 130-177 PICALERITA	Dirección	CDR 45 SUR NO. 130-177 PICALERITA	Ciudad-Departamento	IBAGUE-TOLIMA	Teléfono	2617485	Exonerado SENA e ICBF	SI
----------------	---------------	--------------	---	-----------------	-----------------------------	--------------------	-----------------------------------	-----------	-----------------------------------	---------------------	---------------	----------	---------	-----------------------	----

DATOS GENERALES DE LA LIQUIDACION

Periodo	Salud	Pago	Planilla	Planilla	Limite	Pago	Banco	Valor
2021-04	2021-05	1001948923	940034120	E	2021/05/06	2021/05/26	BANCOLOMBIA	\$5.574,900

LIQUIDACION DETALLADA DE APORTE

No.	Identificación	Nombre	NOVEDADES	PENSION		SALUD		CCF		RIESGOS		PARAFISCALES		
				Codigo	Dias	Codigo	Dias	Codigo	Dias	Codigo	Dias	Codigo	Dias	Exonerado SENA e ICBF
Centro de Trabajo: 0,522 (5 Afiliados)														
Ciudad: IBAGUE Depto: TOLIMA (5 Afiliados)														
1	CC	1110567590	CARDOSO VELASQUEZ ARGHE LORENA		230301	30	EP5002	30	CCF50	30	14-23	30	30	SI
2	CC	1110551830	CARDOSO VELASQUEZ JIMBERTH JOHANA		230301	30	EP5002	30	CCF50	30	14-23	30	30	SI
3	CC	93361630	CARDOSO CASTRO WILSON FERNANDO		25-14	30	ES5033	30	CCF50	30	14-23	30	30	SI
4	CC	65772792	GARCIA PERA JENNY CATHERINE		25-14	30	EP5016	30	CCF50	30	14-23	30	30	SI
5	CC	1062732570	ZULUAGA GARCIA GUDWIN	X	25-14	10	EP5016	10	CCF50	10	14-23	10	10	SI
Centro de Trabajo: 1,044 (2 Afiliados)														
Ciudad: IBAGUE Depto: TOLIMA (2 Afiliados)														
6	CC	6019166	GUZMAN CRISTOBAL		231001	30	EP5002	30	CCF50	30	14-23	30	30	SI
7	CC	1110478577	VARGAS ARIAS RICHARD WANDERLEY		25-14	30	EP5002	30	CCF50	30	14-23	30	30	SI
Centro de Trabajo: 6,968 (14 Afiliados)														
Ciudad: IBAGUE Depto: TOLIMA (14 Afiliados)														
8	CC	1110491992	ARANGO CORZO DIEGO FERNANDO		230201	30	EP5002	30	CCF50	30	14-23	30	30	SI
9	CC	1110562938	BENAVIDEZ VILLANUEVA GELBER CARLO		230301	30	EP5017	30	CCF50	30	14-23	30	30	SI
10	CC	70542804	CARDENAS BIDLET CARLOS ALBERTO	X	230301	10	EP5017	10	CCF50	10	14-23	10	10	SI
11	CC	5874488	CARVAJAL LUEDO GERMAN		231001	30	ES5047	30	CCF50	30	14-23	30	30	SI
12	CC	5881226	CERVALLOS GUZMAN JORGE IRAS		0	EP5037	30	CCF50	30	14-23	30	30	30	SI
13	CC	79157090	CERON VALDERAMA BELIAMIN		230201	30	EP5017	30	CCF50	30	14-23	30	30	SI
14	CC	1110431411	GARCIA GARZON MANUEL FERNANDO	X	230301	25	EP5037	25	CCF50	25	14-23	25	25	SI
15	CC	11318280	MENIAN RUGE JORGE FELICE		230201	30	EP5037	30	CCF50	30	14-23	30	30	SI
16	CC	1110482990	LOPEZ PACHON YEFERSON		230301	30	EP5002	30	CCF50	30	14-23	30	30	SI
17	CC	1110454411	PEDRAZA OVEDO OSCAR JULIAN		230201	30	EP5002	30	CCF50	30	14-23	30	30	SI
18	CC	93404219	RODRIGUEZ SANCHEZ JAVIER BALDIOS		230301	30	EP5002	30	CCF50	30	14-23	30	30	SI
19	CC	93239594	RODRIGUEZ MEJIA JOSE OVIDIO	X	230201	7	EP5037	7	CCF50	7	14-23	7	7	SI
20	CC	1603930087	RODRIGUEZ GONDIY JUAN JEFERSON JUNIOR	X	230301	18	EP5002	18	CCF50	18	14-23	18	18	SI
21	CC	14192811	WATE ROTO JOSE SAUL	X	25-14	8	EP5016	8	CCF50	8	14-23	8	8	SI
Total Afiliados(21)														

DATOS GENERALES DEL APORTANTE									
Identificación	dv	Razon Social	Clase Aportante	Sucursal Principal	Direccion	Ciudad-Departamento	Teléfono	Exonerado SENA e	ICBF
NIT 90099120	6	INVERSIONES G Y Z CONSTRUCCION CONSULTORIA INTERVENTORIA S.A.S	B - MENOS DE 200 COTIZANTES	CRA 45 SUR NO. 130-177 PICALERITA	CRA 45 SUR NO. 130-177 PICALERITA	IBAGUE-TOLIMA	3617485		SI
DATOS GENERALES DE LA LIQUIDACION									
Periodo	Clave	Planilla	Tipo	Planilla	Fecha	Pago	Banco	Dias Mora	Valor
2021-04	1001948923	9420334120	E		2021/05/06	2021/05/26	BANCOLOMBIA	20	\$5,574,900

RESUMEN DE PAGO									
APP (ADMINISTRADORAS: 4)									
COLFONDOS		231001	800,227,940	6	2	\$2,971,300	\$0	\$0	\$2,971,300
COLPENSIONES		25-14	900,336,004	7	5	\$343,400	\$0	\$0	\$343,400
PORVENIR		230301	800,224,808	8	11	\$537,500	\$0	\$0	\$537,500
PROTECCION		230201	800,229,739	0	2	\$1,846,200	\$0	\$0	\$1,846,200
ARL (ADMINISTRADORAS: 1)									
POSITIVA COMPANIA DE SEGUROS		14-23	860,011,153	6	21	\$244,200	\$0	\$0	\$244,200
CCF (ADMINISTRADORAS: 1)									
COMPENALCO TOLIMA		CCF30	890,760,148	4	21	\$1,017,800	\$0	\$0	\$1,017,800
EPS (ADMINISTRADORAS: 8)									
ASMET SALUD EPS SAS		ESSC62	900,935,126	7	1	\$792,900	\$0	\$0	\$792,900
COMPARTA		ESSC33	804,002,105	0	1	\$49,500	\$0	\$0	\$49,500
CODEVA		EPS016	805,000,427	1	2	\$36,400	\$0	\$0	\$36,400
EPS SURA (ANTES SUSALUD)		EPS010	800,088,702	2	1	\$48,600	\$0	\$0	\$48,600
FAMISANAR		EPS017	830,003,564	7	2	\$13,200	\$0	\$0	\$13,200
NIUEVA E.P.S.		EPS037	900,156,264	2	5	\$99,000	\$0	\$0	\$99,000
SALUD TOTAL		EPS002	809,130,907	4	7	\$180,700	\$0	\$0	\$180,700
SAMITAS		EPS005	800,251,440	6	2	\$292,700	\$0	\$0	\$292,700
						\$72,800	\$0	\$0	\$72,800

INVERSIONES G&Z S.A.S

CONSTRUCCION, CONSULTORIA, INTERVENTORÍA

NIT. 900.099.120-6

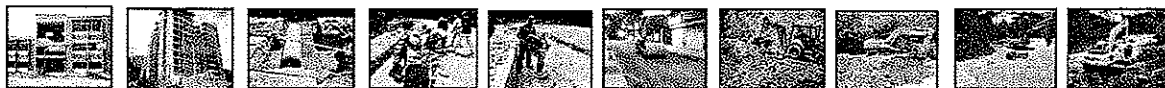

INFORME NO. 2 - CONTRATO 031 DE 2021

VENTA, ALQUILER DE MAQUINARIA USADA PARA CONSTRUCCION

Cra. 45 sur No. 130-177, Picalañita Tel.2617485

inversionesgyzcci@hotmail.com

Ibagué-Tolima



INVERSIONES G&Z S.A.S

CONSTRUCCION, CONSULTORIA, INTERVENTORÍA

NIT. 900.099.120-6



CONTRATO DE ARRENDAMIENTO O ALQUILER

GENERALIDADES

NUMERO:	031 del 02 de marzo de 2021
CONTRATANTE:	EMPRESA IBAGUEREÑA DE ACUEDUCTO Y ALCANTARILLADO S.A E.S. P OFICIAL – IBAL S.A E.S. P OFICIAL
CONTRATISTA:	INVERSIONES G&Z CONSTRUCCIÓN, CONSULTORÍA, INTERVENTORÍA S.A.S
OBJETO:	CONTRATAR LOS SERVICIOS DE ALQUILER DE MAQUINARIA PESADA, LIVIANA Y DE TRASPORTE, CON EL FIN DE APOYAR LAS ACTIVIDADES DEL MEJORAMIENTO Y/O REHABILITACIÓN Y/O RECUPERACIÓN Y/O REPOSICIÓN DE LAS REDES O DEL SISTEMA DE ACUEDUCTO, ALCANTARILLADO E INFRAESTRUCTURA EN EL MUNICIPIO DE IBAGUÉ
VALOR:	850.850.000,00
PLAZO:	DIEZ (10) MESES
SUPERVISOR:	DIRECTOR OPERATIVO
FECHA DE INICIO:	26 DE MARZO 2021
FECHA DE TERMINACIÓN:	25 ENERO 2022

VENTA, ALQUILER DE MAQUINARIA USADA PARA CONSTRUCCION

Cra. 45 sur No. 130-177, Picalañita Tel.2617485

inversionesgvzcci@hotmail.com

Ibagué-Tolima



INVERSIONES G&Z S.A.S

CONSTRUCCION, CONSULTORIA, INTERVENTORÍA

NIT. 900.099.120-6

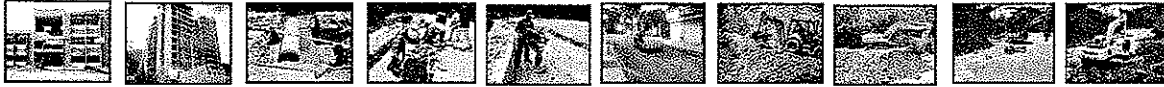

ACTIVIDADES TÉCNICAS EN LA EJECUCIÓN DEL CONTRATO

En el presente documento se describen las actividades desarrolladas en los sitios donde se ejecutaron dichas labores como:

- cargue
- labores de materiales
- transporte de recebo
- transporte de material proveniente de excavación
- compactación de recebo
- acarreo de material en obra
- rotura de pavimento rígido y flexible
- excavaciones
- transporte de personal y material para obra (arena, triturado, fresado, ladrillos, recebo, etc....)

con las siguientes maquinarias; retroexcavadora, bocat, mini cargador, volquetas, saltarines, turbo. Comprendidos en el periodo del 26 de abril al 25 de mayo del 2021.

VENTA, ALQUILER DE MAQUINARIA USADA PARA CONSTRUCCION

Cra. 45 sur No. 130-177, Picalañita Tel.2617485

inversionesgyzcci@hotmail.com

Ibagué-Tolima

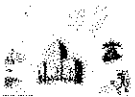

INVERSIONES G&Z S.A.S

CONSTRUCCION, CONSULTORIA, INTERVENTORÍA

NIT. 900.099.120-6

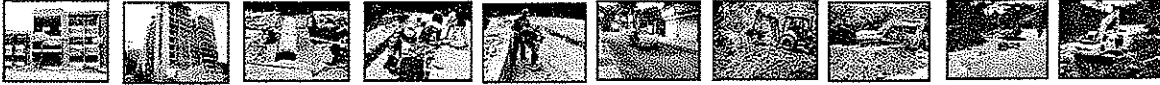

REGISTRO FOTOGRÁFICO



CARRERA 5 CON CALLE 30

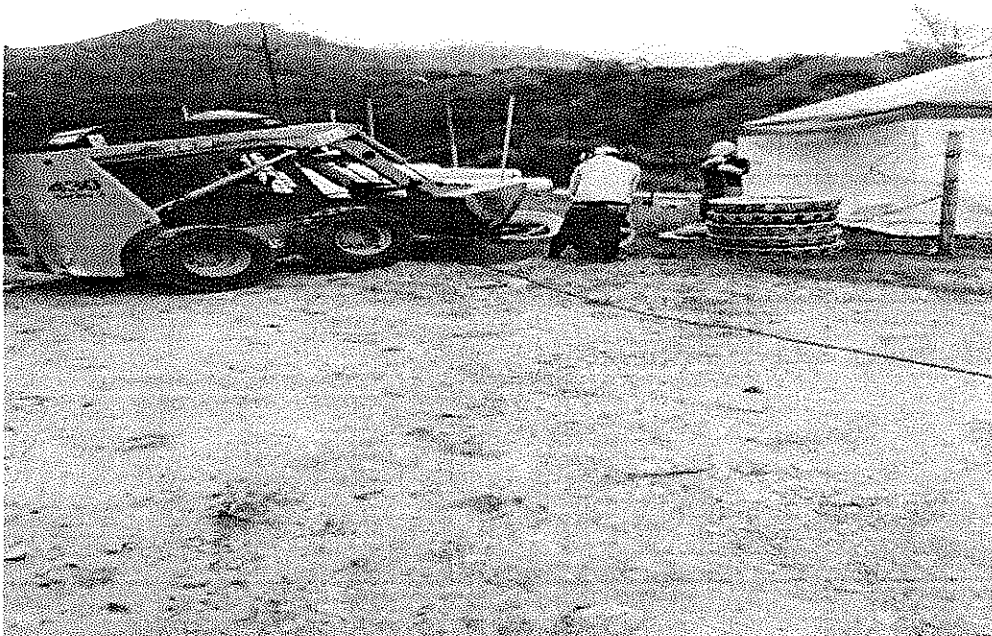

VENTA, ALQUILER DE MAQUINARIA USADA PARA CONSTRUCCION

Cra. 45 sur No. 130-177, Picaleñita Tel.2617485

inversionesgvzcci@hotmail.com

Ibagué-Tolima



INVERSIONES G&Z S.A.S

CONSTRUCCION, CONSULTORIA, INTERVENTORÍA

NIT. 900.099.120-6

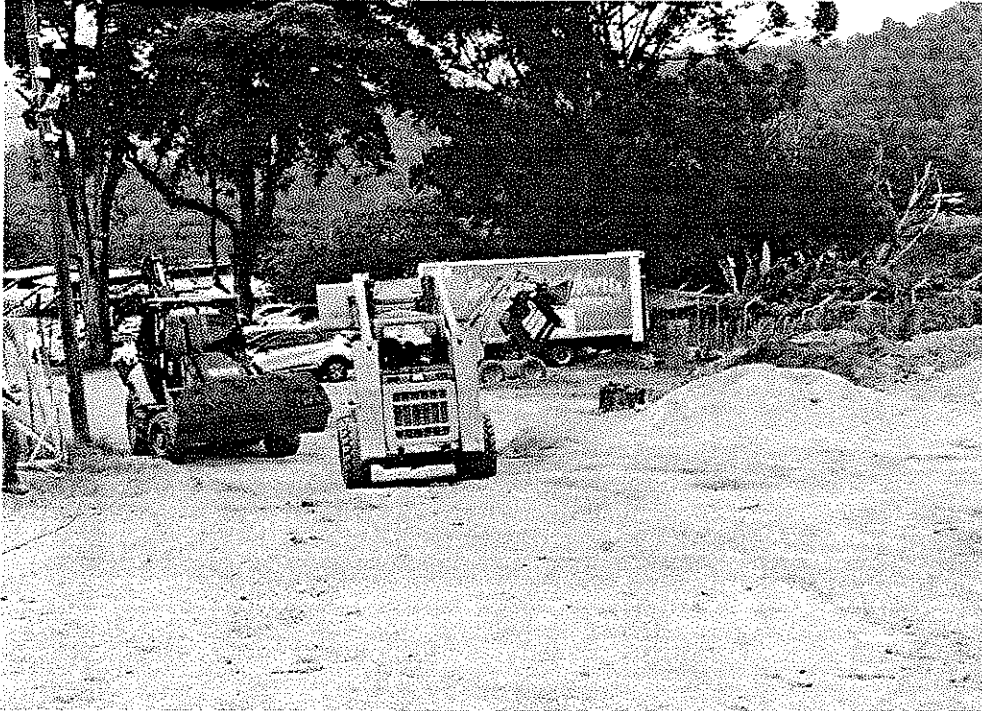
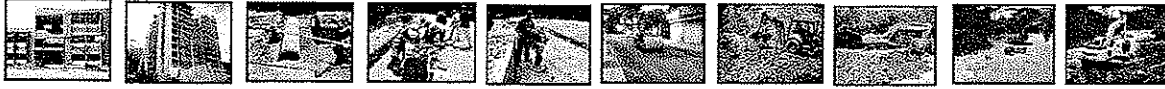

PLANTA LA POLA

VENTA, ALQUILER DE MAQUINARIA USADA PARA CONSTRUCCION

Cra. 45 sur No. 130-177, Picalañita Tel.2617485

inversionesgyzcci@hotmail.com

Ibagué-Tolima



INVERSIONES G&Z S.A.S

CONSTRUCCION, CONSULTORIA, INTERVENTORÍA

NIT. 900.099.120-6

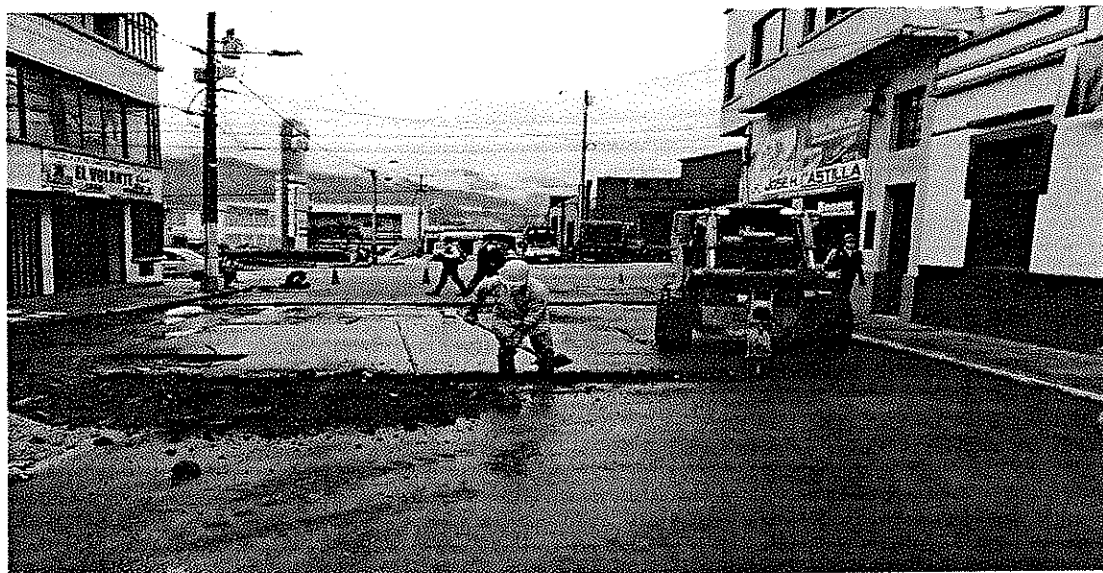

CALLE 17 ENTRE 1 Y 2

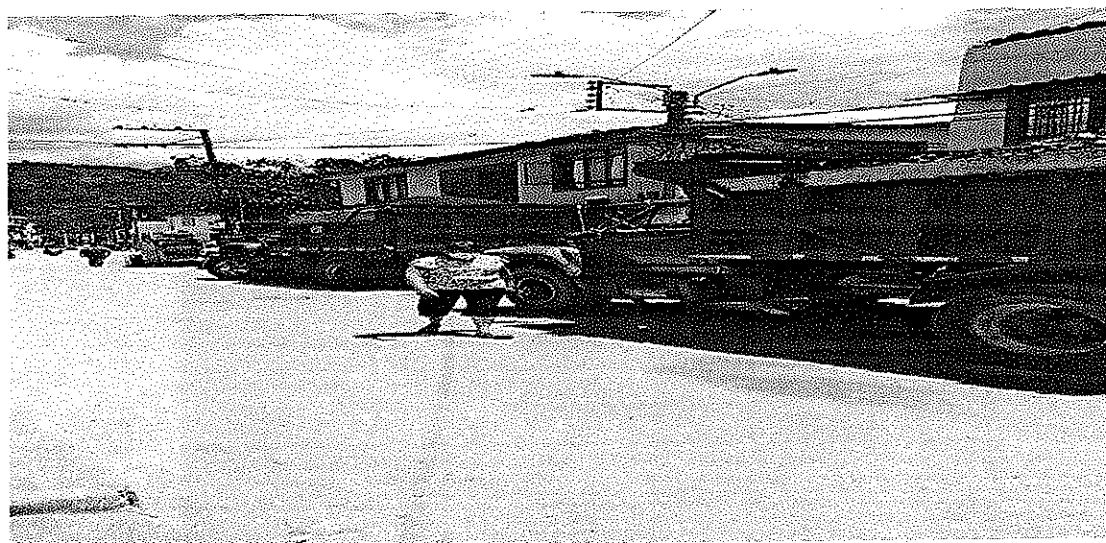

BARRIO RICAURTE



VENTA, ALQUILER DE MAQUINARIA USADA PARA CONSTRUCCION

Cra. 45 sur No. 130-177, Picalañita Tel.2617485

inversionesgvzcci@hotmail.com

Ibagué-Tolima

INVERSIONES G&Z S.A.S

CONSTRUCCION, CONSULTORIA, INTERVENTORÍA

NIT. 900.099.120-6

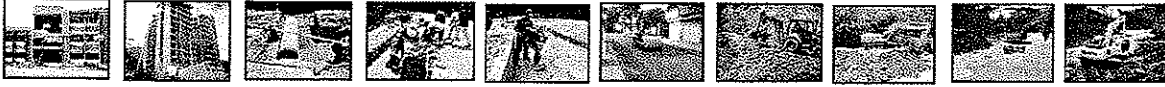

MALABAR ANCON



CALLE 7 CON CARRERA 5

VENTA, ALQUILER DE MAQUINARIA USADA PARA CONSTRUCCION

Cra. 45 sur No. 130-177, Picalañita Tel.2617485

inversionesgyzcci@hotmail.com

Ibagué-Tolima



INVERSIONES G&Z S.A.S

CONSTRUCCION, CONSULTORIA, INTERVENTORÍA

NIT. 900.099.120-6

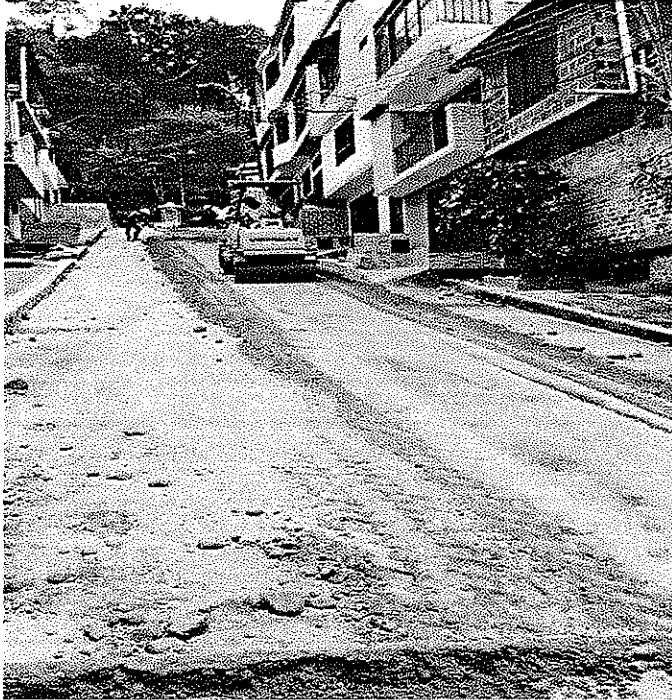
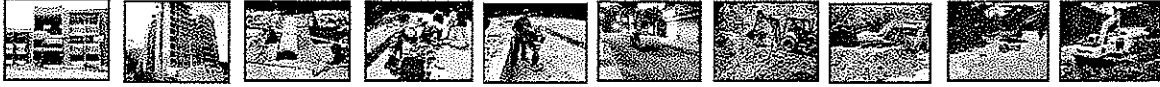

ANCON

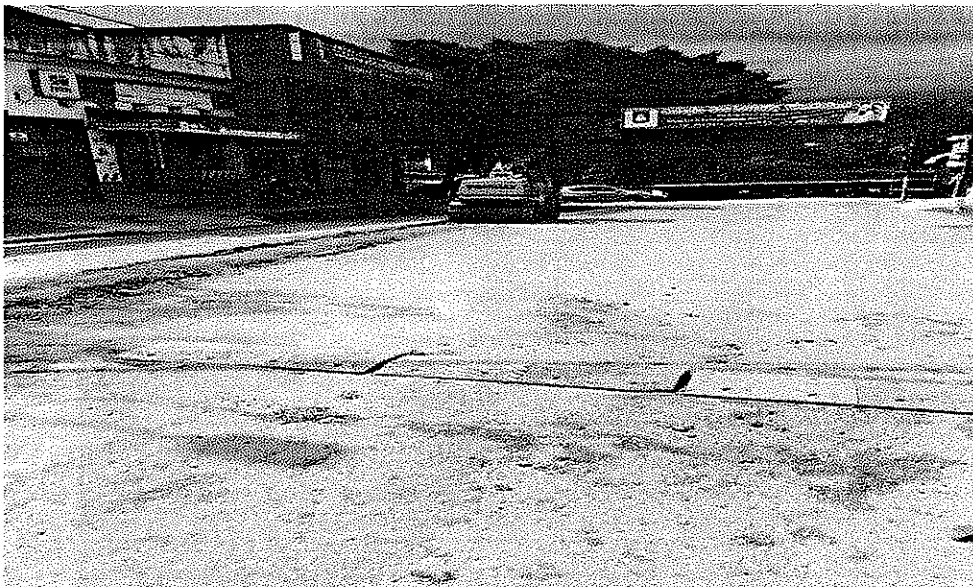

CALLE 30 CON CARRERA 7

VENTA, ALQUILER DE MAQUINARIA USADA PARA CONSTRUCCION

Cra. 45 sur No. 130-177, Picaleña Tel.2617485

inversionesgvzcci@hotmail.com

Ibagué-Tolima



INVERSIONES G&Z S.A.S

CONSTRUCCION, CONSULTORIA, INTERVENTORIA

NIT. 900.099.120-6

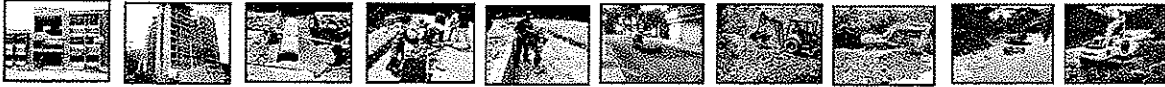

PRADERAS DEL SUR

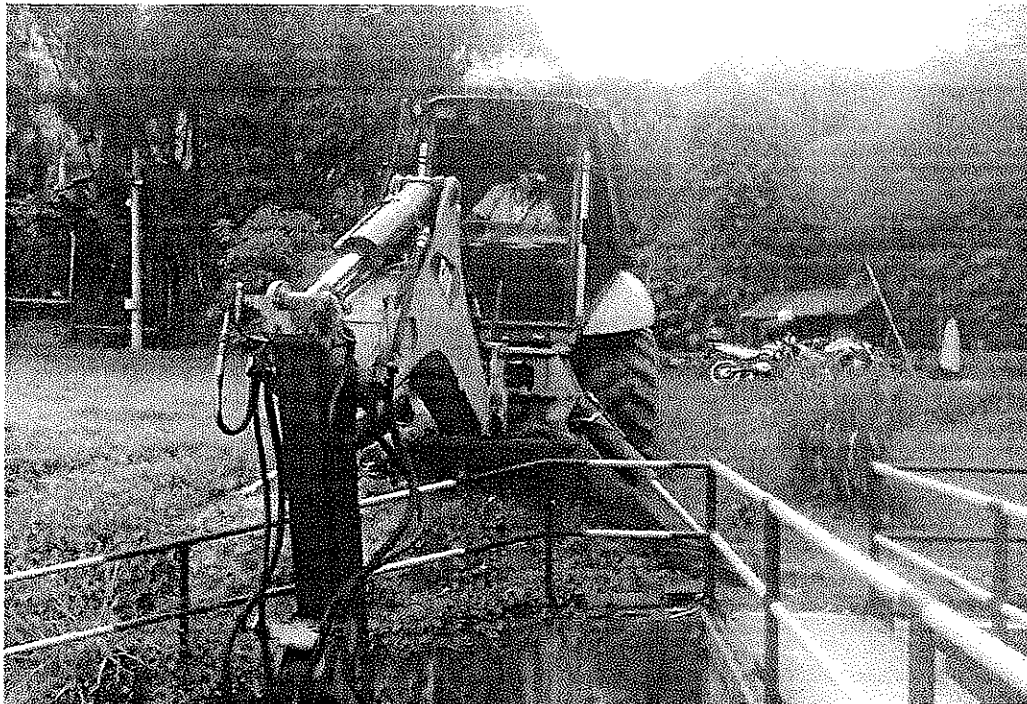

BOCATOMA CAY

VENTA, ALQUILER DE MAQUINARIA USADA PARA CONSTRUCCION

Cra. 45 sur No. 130-177, Picalañita Tel.2617485

inversionesgyzcci@hotmail.com

Ibagué-Tolima



INVERSIONES G&Z S.A.S

CONSTRUCCION, CONSULTORIA, INTERVENTORÍA

NIT. 900.099.120-6



CARRERA 5B CON CALLE 26



PEDRO TAFUR ENTRADA AL COLEGIO CHAMPAGNAT

VENTA, ALQUILER DE MAQUINARIA USADA PARA CONSTRUCCION

Cra. 45 sur No. 130-177, Picalañita Tel.2617485

inversionesgzcci@hotmail.com

Ibagué-Tolima



INVERSIONES G&Z S.A.S

CONSTRUCCION, CONSULTORIA, INTERVENTORÍA

NIT. 900.099.120-6

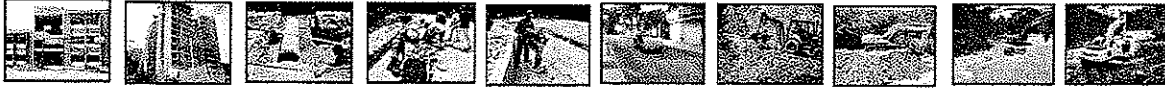

CALLE 30 ENTRE CARRERAS 5 Y 6 SAN SIMON PARTE ALTA

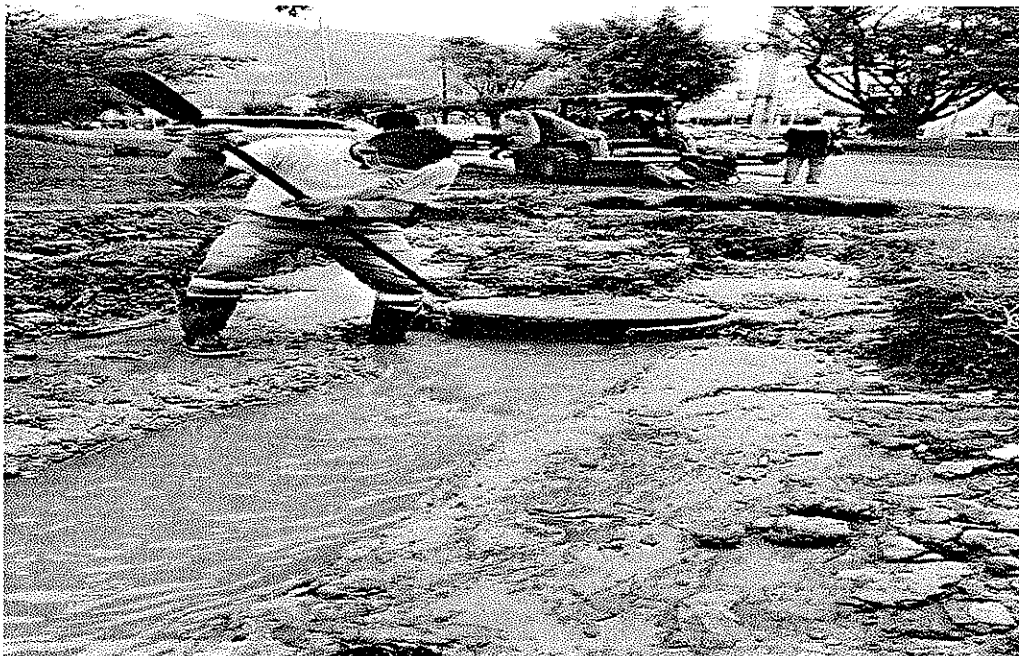

AVENIDA PEDRO TAFUR

VENTA, ALQUILER DE MAQUINARIA USADA PARA CONSTRUCCION

Cra. 45 sur No. 130-177, Picaleñita Tel.2617485

inversionesgyzcci@hotmail.com

Ibagué-Tolima



INVERSIONES G&Z S.A.S

CONSTRUCCION, CONSULTORIA, INTERVENTORÍA

NIT. 900.099.120-6

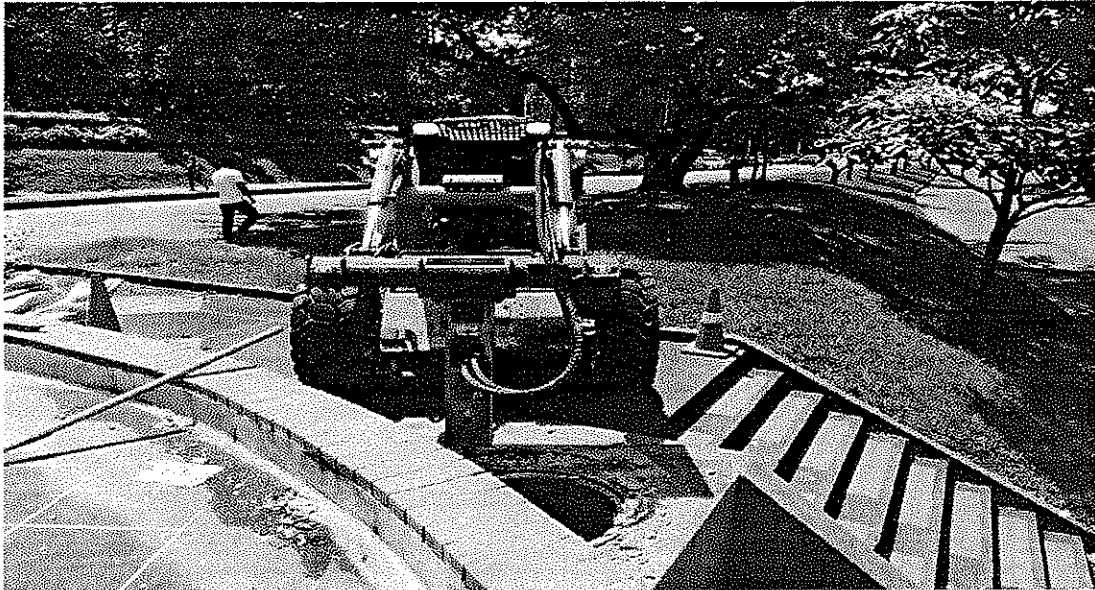

CALLE 43 CON AVENIDA FERROCARRIL



VENTA, ALQUILER DE MAQUINARIA USADA PARA CONSTRUCCION

Cra. 45 sur No. 130-177, Picalañita Tel.2617485

inversionesgzcci@hotmail.com

Ibagué-Tolima



INVERSIONES G&Z S.A.S

CONSTRUCCION, CONSULTORIA, INTERVENTORÍA

NIT. 900.099.120-6

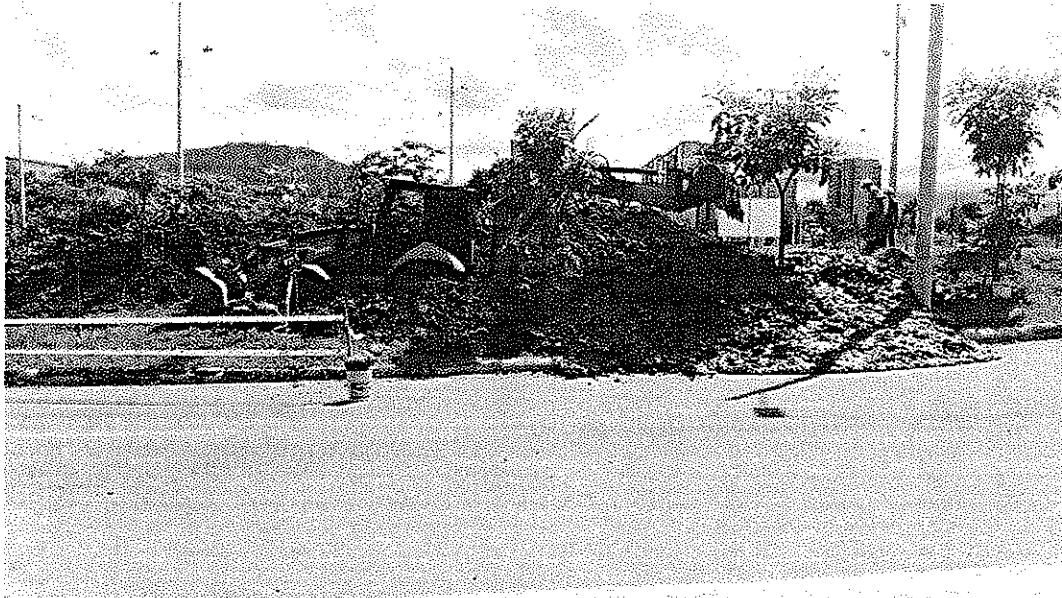

EDUARDO SANTOS

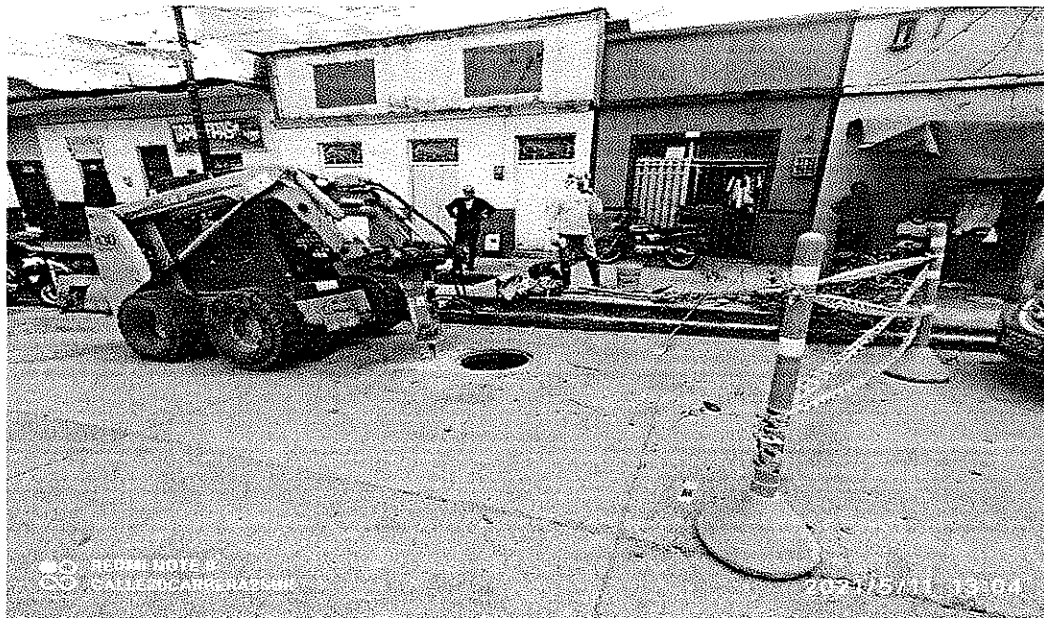

CALLE 20 CON CARRERA 2 SUR ARADO

VENTA, ALQUILER DE MAQUINARIA USADA PARA CONSTRUCCION

Cra. 45 sur No. 130-177, Picalañita Tel.2617485

inversionesgyzcci@hotmail.com

Ibagué-Tolima



INVERSIONES G&Z S.A.S

CONSTRUCCION, CONSULTORIA, INTERVENTORÍA

NIT. 900.099.120-6

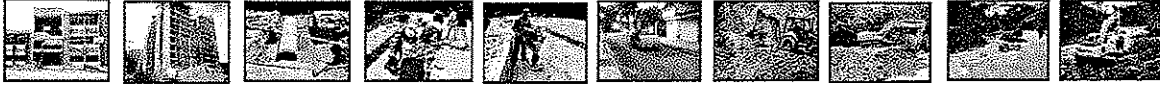

ENTRADA AL BARRIO ARADO

VENTA, ALQUILER DE MAQUINARIA USADA PARA CONSTRUCCION

Cra. 45 sur No. 130-177, Picaleña Tel.2617485

inversionesgvzcci@hotmail.com

Ibagué-Tolima



INVERSIONES G&Z S.A.S

CONSTRUCCION, CONSULTORIA, INTERVENTORÍA

NIT. 900.099.120-6



JARDIN ATOLSURE

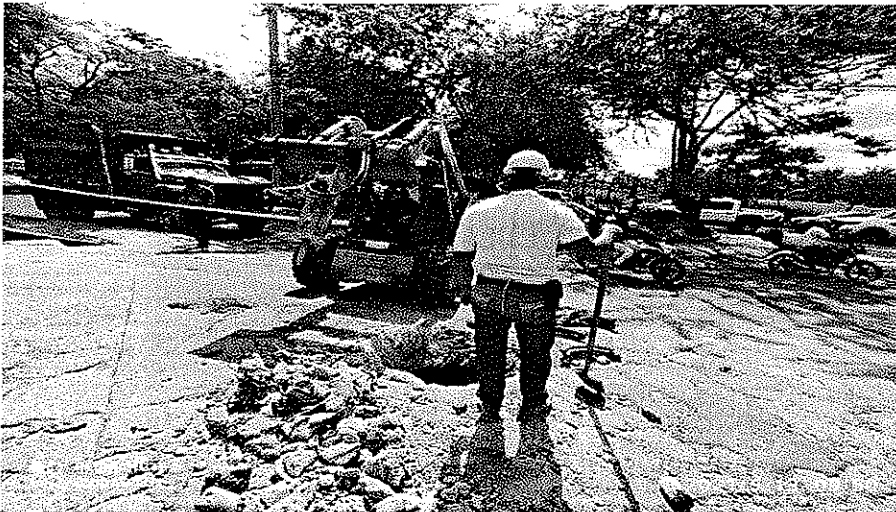

ENTRADA AL BARRIO CIUDAD LUZ



VENTA, ALQUILER DE MAQUINARIA USADA PARA CONSTRUCCION

Cra. 45 sur No. 130-177, Picalañita Tel.2617485

inversionesgyzcci@hotmail.com

lbagué-Tolima

INVERSIONES G&Z S.A.S

CONSTRUCCION, CONSULTORIA, INTERVENTORÍA

NT. 900.099.120-6



PLANTA LA POLA

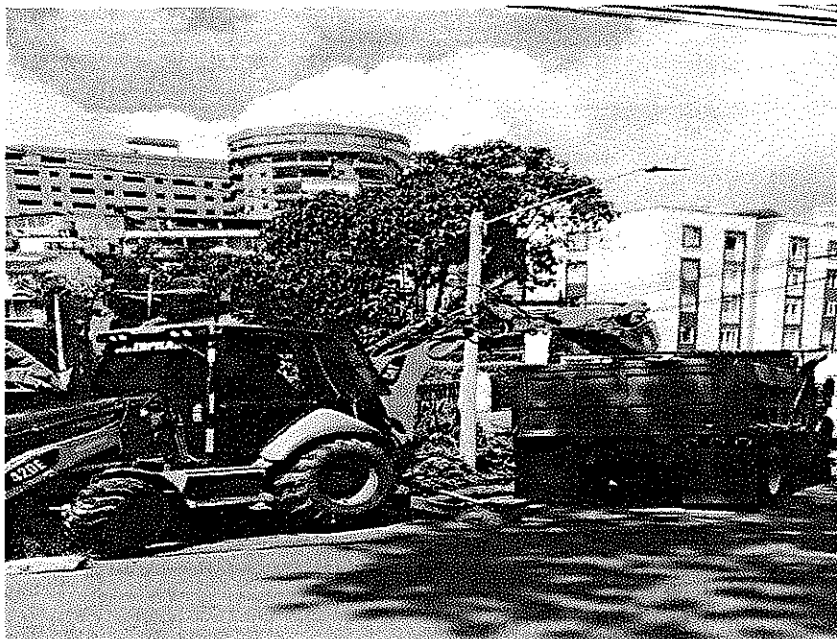

IRAZU

VENTA, ALQUILER DE MAQUINARIA USADA PARA CONSTRUCCION

Cra. 45 sur No. 130-177, Picalañita Tel.2617485

inversionesgzcci@hotmail.com

Ibagué-Tolima



INVERSIONES G&Z S.A.S

CONSTRUCCION, CONSULTORIA, INTERVENTORÍA

NTI. 900.099.120-6



CALLE 38 CON CARRERA 5



GAITAN

VENTA, ALQUILER DE MAQUINARIA USADA PARA CONSTRUCCION

Cra. 45 sur No. 130-177, Picaleñita Tel.2617485

inversionesgvzcci@hotmail.com

Ibagué-Tolima

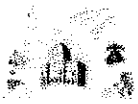

INVERSIONES G&Z S.A.S

CONSTRUCCION, CONSULTORIA, INTERVENTORÍA

NIT. 900.099.120-6



COMFENALCO

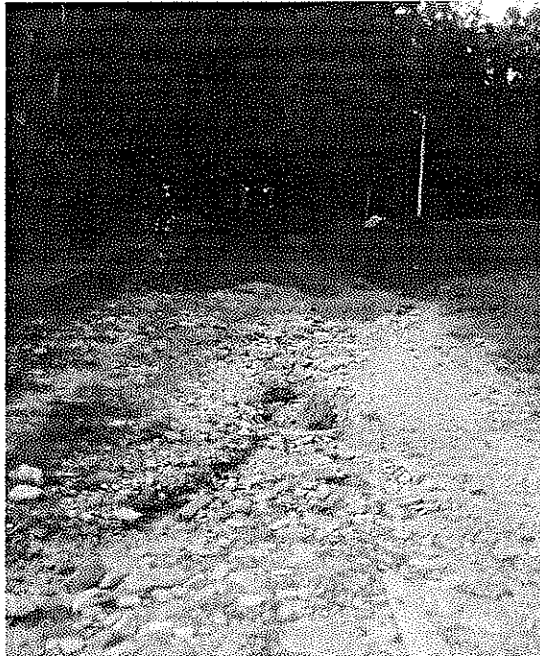

CARRERA 6 CON CALLE 48 PIEDRAPINTADA

VENTA, ALQUILER DE MAQUINARIA USADA PARA CONSTRUCCION

Cra. 45 sur No. 130-177, Picalañita Tel.2617485

inversionesgvzcci@hotmail.com

Ibagué-Tolima



INVERSIONES G&Z S.A.S

CONSTRUCCION, CONSULTORIA, INTERVENTORÍA

NIT. 900.099.120-6

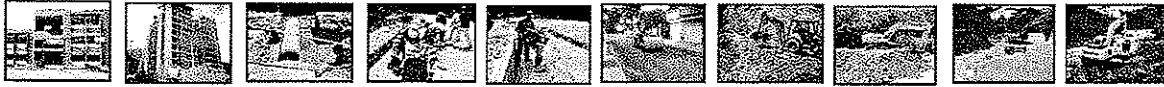

JACARANDA



VENTA, ALQUILER DE MAQUINARIA USADA PARA CONSTRUCCION

Cra. 45 sur No. 130-177, Picaleñita Tel.2617485

inversionesgyzcci@hotmail.com

Ibagué-Tolima

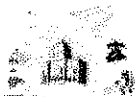

INVERSIONES G&Z S.A.S

CONSTRUCCION, CONSULTORIA, INTERVENTORÍA

NIT. 900.099.120-6



CALLE 43 CON CARRERA 11



VENTA, ALQUILER DE MAQUINARIA USADA PARA CONSTRUCCION
Cra. 45 sur No. 130-177, Picafeñita Tel.2617485
inversionesgvzcci@hotmail.com
Ibagué-Tolima



INVERSIONES G&Z S.A.S

CONSTRUCCION, CONSULTORIA, INTERVENTORÍA

NIT. 900.099.120-6



JACARANDA



VENTA, ALQUILER DE MAQUINARIA USADA PARA CONSTRUCCION

Cra. 45 sur No. 130-177, Picalañita Tel.2617485

inversionesgyzcci@hotmail.com

Ibagué-Tolima

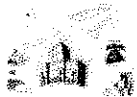

INVERSIONES G&Z S.A.S

CONSTRUCCION, CONSULTORIA, INTERVENTORÍA

NIT. 900.099.120-6



PARQUE DE LA MUSICA CENTRO



CALLE 37 SANTANDER ESTADIO

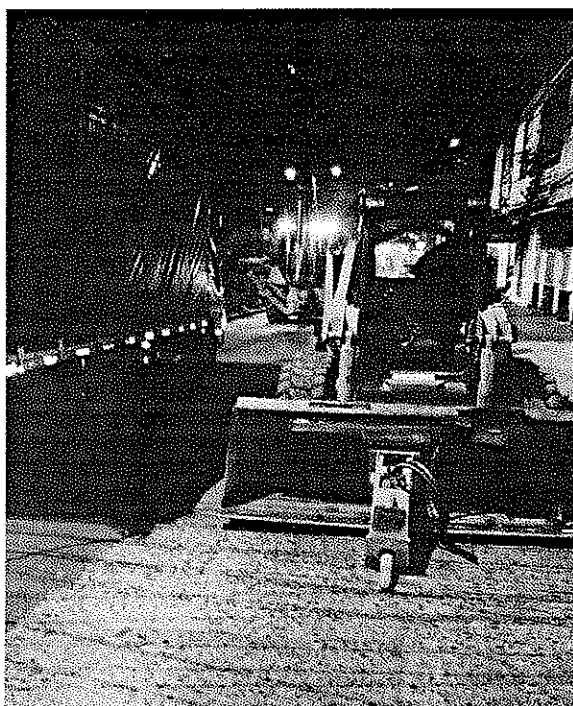

VENTA, ALQUILER DE MAQUINARIA USADA PARA CONSTRUCCION

Cra. 45 sur No. 130-177, Picalañita Tel.2617485

inversionesgyzcci@hotmail.com

Ibagué-Tolima



INVERSIONES G&Z S.A.S

CONSTRUCCION, CONSULTORIA, INTERVENTORÍA

NIT. 900.099.120-6

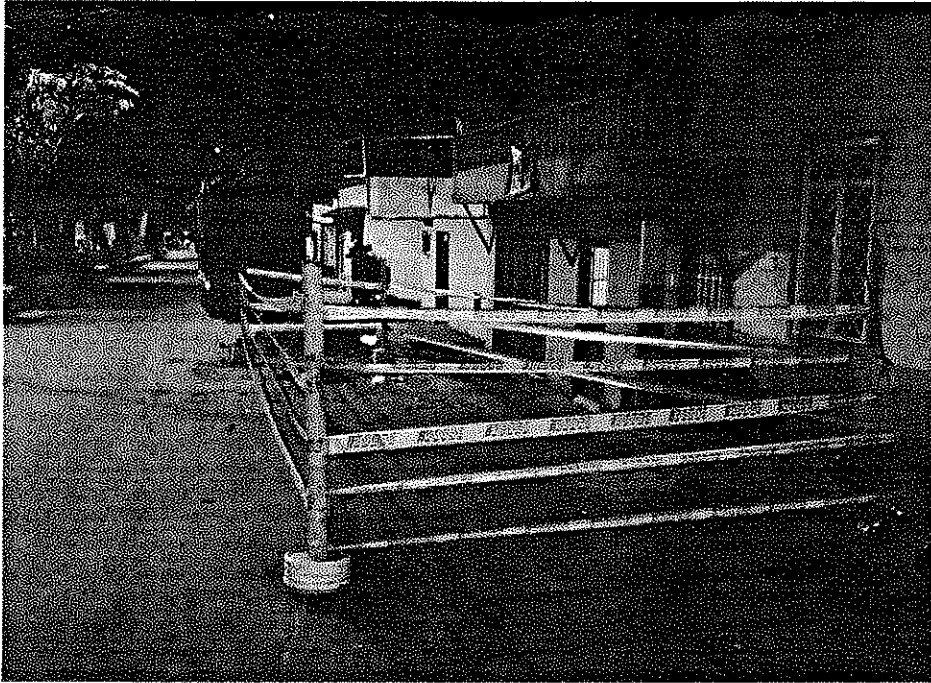
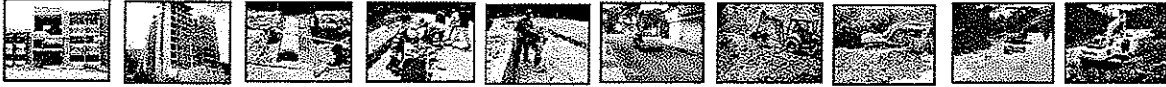

CALLE 15 CON CARRERA 3 CENTRO



VENTA, ALQUILER DE MAQUINARIA USADA PARA CONSTRUCCION

Cra. 45 sur No. 130-177, Picaleñita Tel.2617485

inversionesgyzcci@hotmail.com

Ibagué-Tolima



INVERSIONES G&Z S.A.S

CONSTRUCCION, CONSULTORIA, INTERVENTORÍA

NIT. 900.099.120-6



PRADERAS DE SANTA RITA



CARRERA 7 ENTRE CALLES 16 Y 15

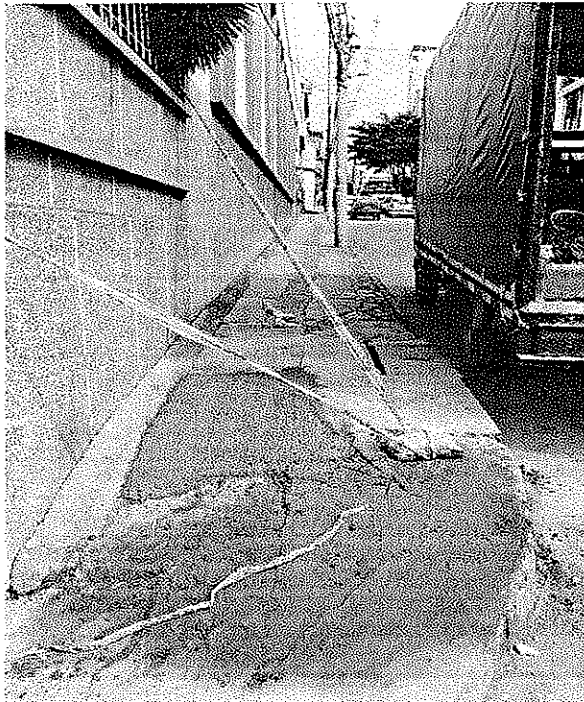

VENTA, ALQUILER DE MAQUINARIA USADA PARA CONSTRUCCION

Cra. 45 sur No. 130-177, Picalañita Tel.2617485

inversionesgvzcci@hotmail.com

Ibagué-Tolima



INVERSIONES G&Z S.A.S

CONSTRUCCION, CONSULTORIA, INTERVENTORÍA

NIT. 900.099.120-6



TRENTO

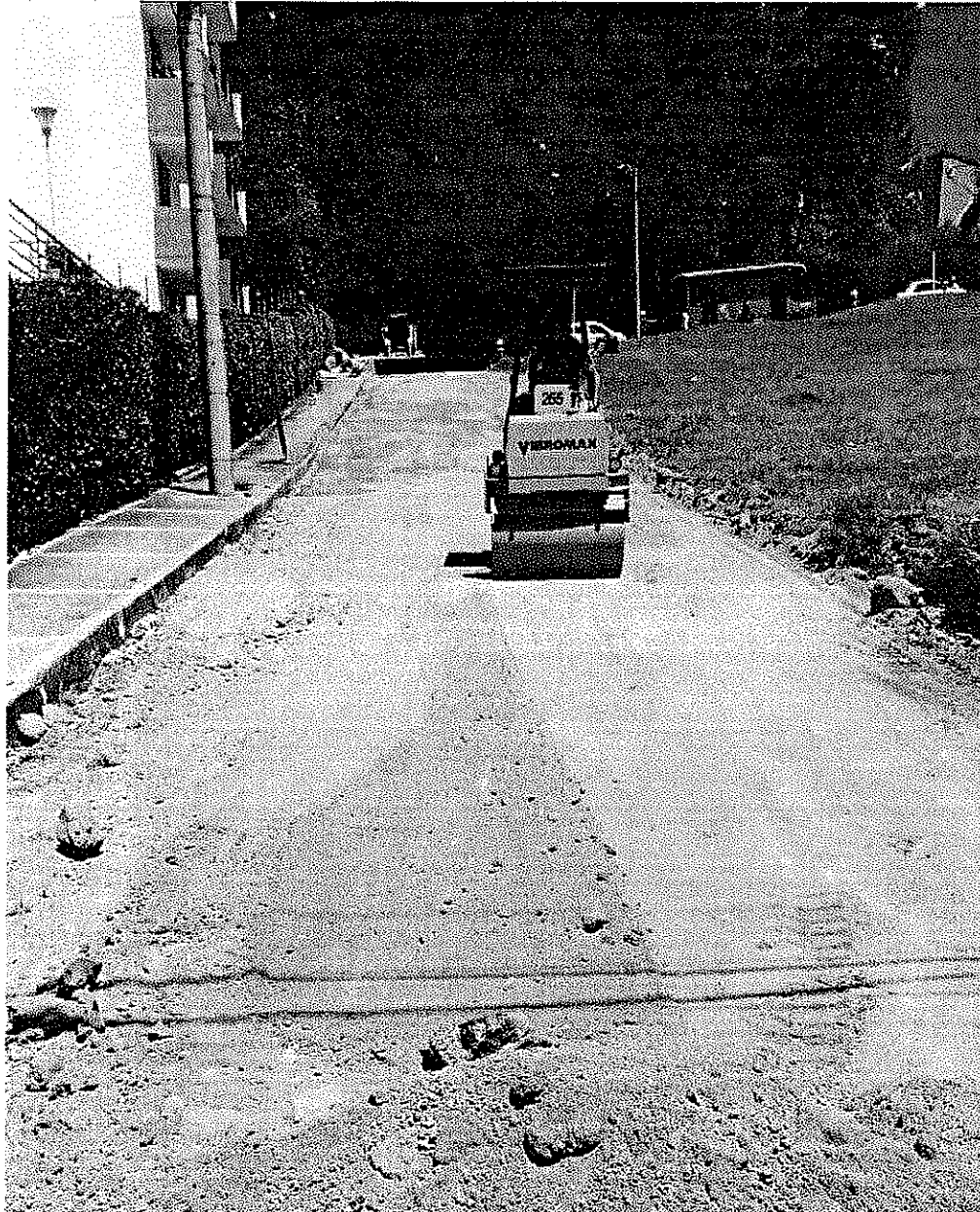

VENTA, ALQUILER DE MAQUINARIA USADA PARA CONSTRUCCION

Cra. 45 sur No. 130-177, Picalañita Tel.2617485

inversionesgvzcci@hotmail.com

Ibagué-Tolima



INVERSIONES G&Z S.A.S

CONSTRUCCION, CONSULTORIA, INTERVENTORÍA

NIT. 900.099.120-6



VENTA, ALQUILER DE MAQUINARIA USADA PARA CONSTRUCCION

Cra. 45 sur No. 130-177, Picaleñita Tel.2617485

inversionesgzcci@hotmail.com

Ibagué-Tolima



INVERSIONES G&Z S.A.S

CONSTRUCCION, CONSULTORIA, INTERVENTORÍA

NIT. 900.099.120-6



VENTA, ALQUILER DE MAQUINARIA USADA PARA CONSTRUCCION

Cra. 45 sur No. 130-177, Picaleñita Tel.2617485

inversionesgvzcci@hotmail.com

Ibagué-Tolima



INVERSIONES G&Z S.A.S

CONSTRUCCION, CONSULTORIA, INTERVENTORÍA

NIT. 900.099.120-6

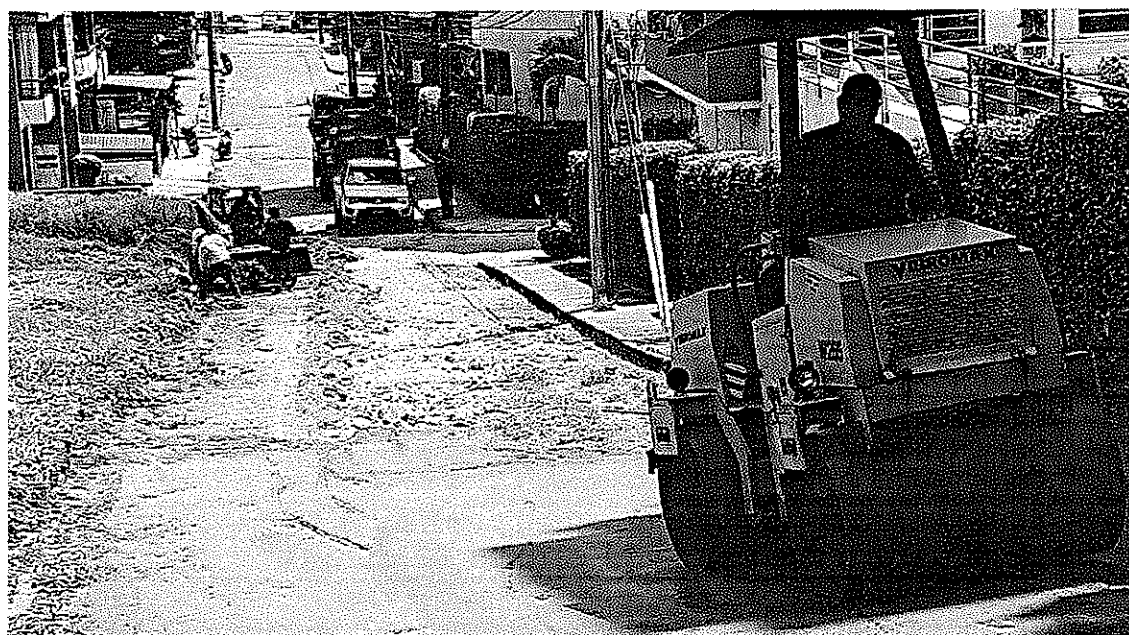

.....
VENTA, ALQUILER DE MAQUINARIA USADA PARA CONSTRUCCION

Cra. 45 sur No. 130-177, Picalañita Tel.2617485

inversionesgvzcci@hotmail.com

Ibagué-Tolima



INVERSIONES G&Z S.A.S

CONSTRUCCION, CONSULTORIA, INTERVENTORÍA

NIT. 900.099.120-6

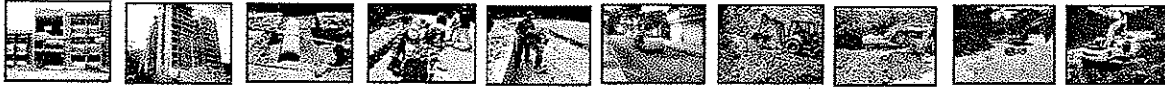

ARKALA

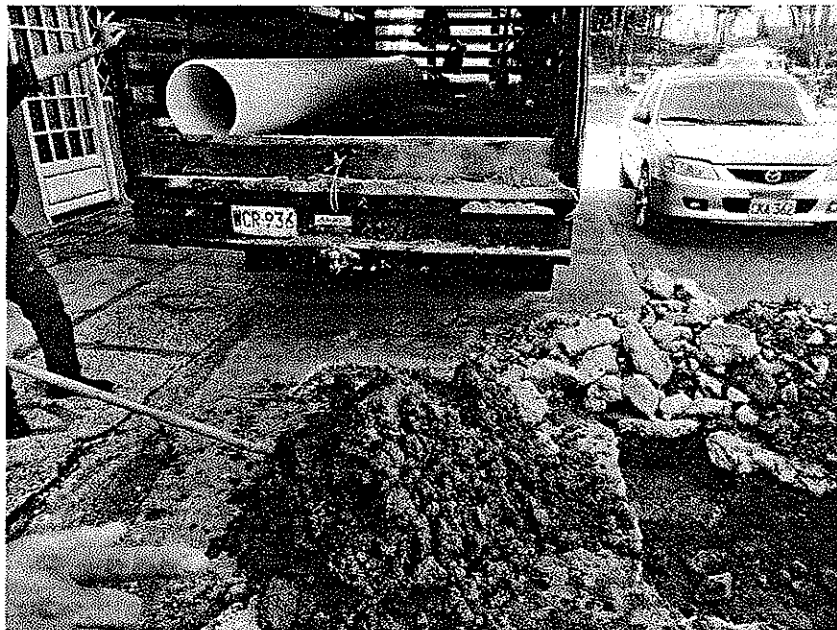
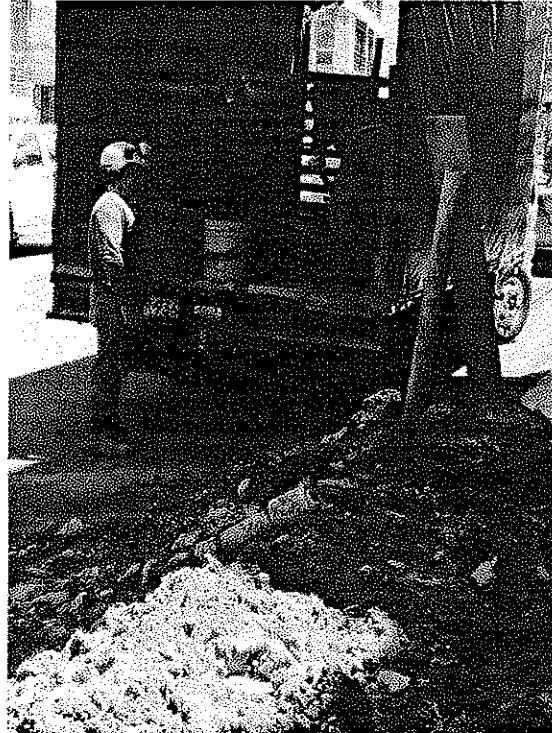

VENTA, ALQUILER DE MAQUINARIA USADA PARA CONSTRUCCION

Cra. 45 sur No. 130-177, Picalañita Tel.2617485

inversionesgyzcci@hotmail.com

Ibagué-Tolima



INVERSIONES G&Z S.A.S

CONSTRUCCION, CONSULTORIA, INTERVENTORÍA

NIT. 900.099.120-6

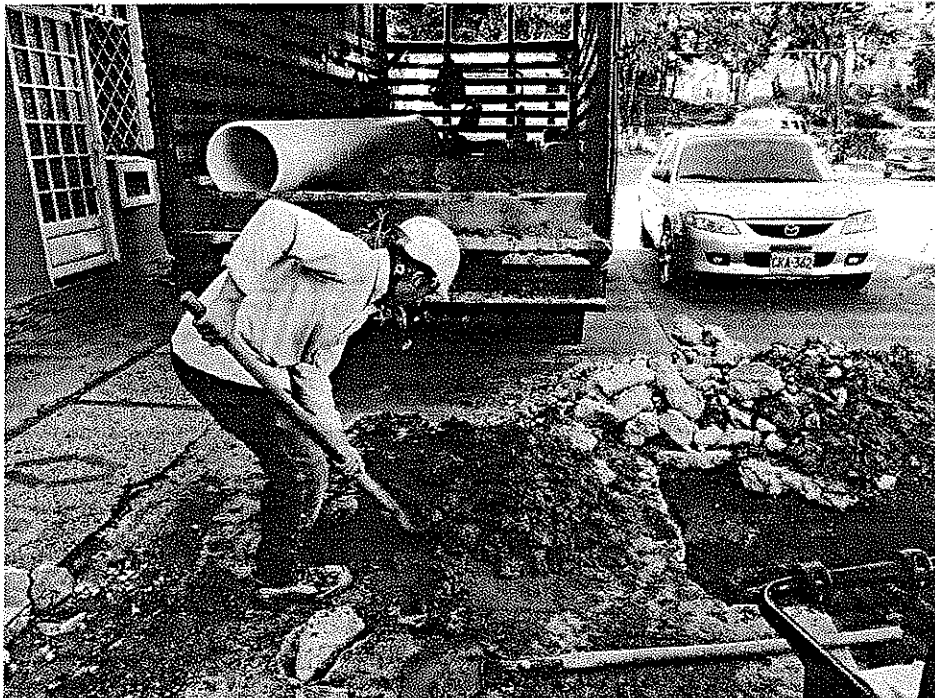
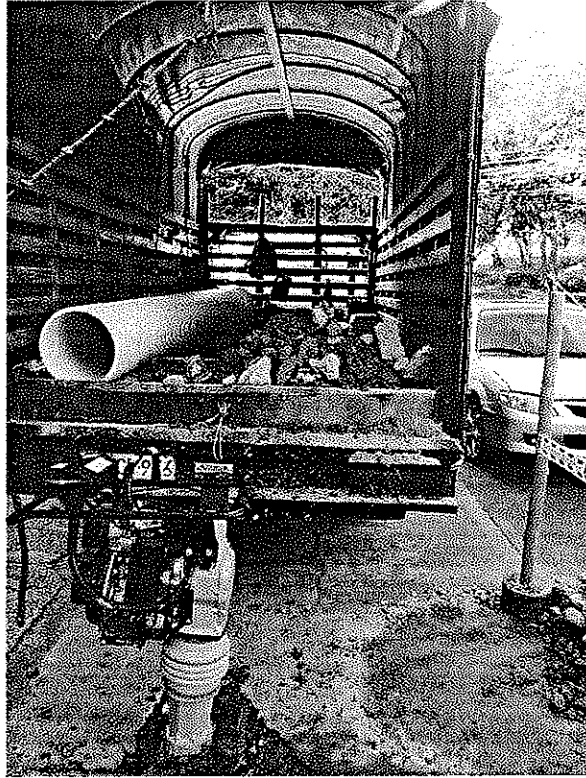
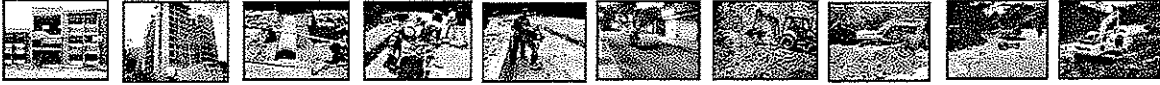

VENTA, ALQUILER DE MAQUINARIA USADA PARA CONSTRUCCION

Cra. 45 sur No. 130-177, Picaleña Tel.2617485

inversionesgvzcci@hotmail.com

Ibagué-Tolima



INVERSIONES G&Z S.A.S

CONSTRUCCION, CONSULTORIA, INTERVENTORÍA

NIT. 900.099.120-6

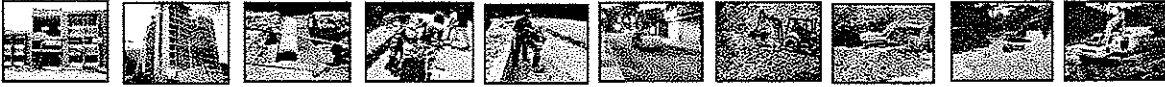

CALLE 15 ENTRE CARRERAS 7 Y 8



FRENTE EDIFICIO BARLOVENTO



VENTA, ALQUILER DE MAQUINARIA USADA PARA CONSTRUCCION

Cra. 45 sur No. 130-177, Picalañita Tel.2617485

inversionesygzcci@hotmail.com

Ibagué-Tolima



INVERSIONES G&Z S.A.S

CONSTRUCCION, CONSULTORIA, INTERVENTORÍA

NTT. 900.099.120-6



7 DE AGOSTO

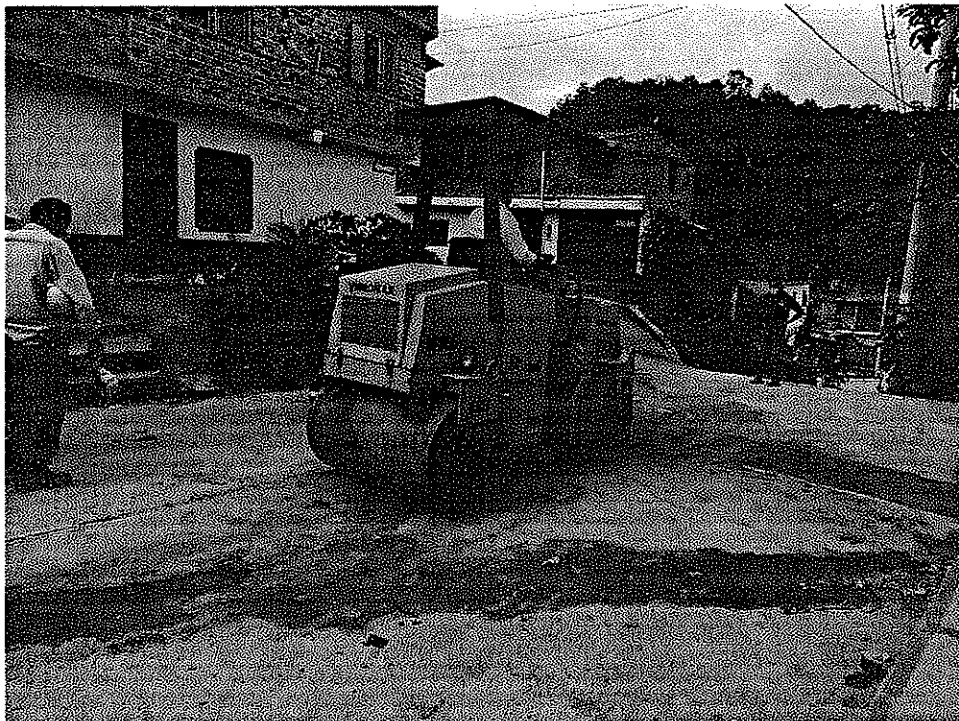

VENTA, ALQUILER DE MAQUINARIA USADA PARA CONSTRUCCION

Cra. 45 sur No. 130-177, Picafeñita Tel.2617485

inversionesgzcci@hotmail.com

Ibagué-Tolima



INVERSIONES G&Z S.A.S

CONSTRUCCION, CONSULTORIA, INTERVENTORÍA

NIT. 900.099.120-6



SAN SIMON PARTE BAJA



PRADERAS DEL SUR

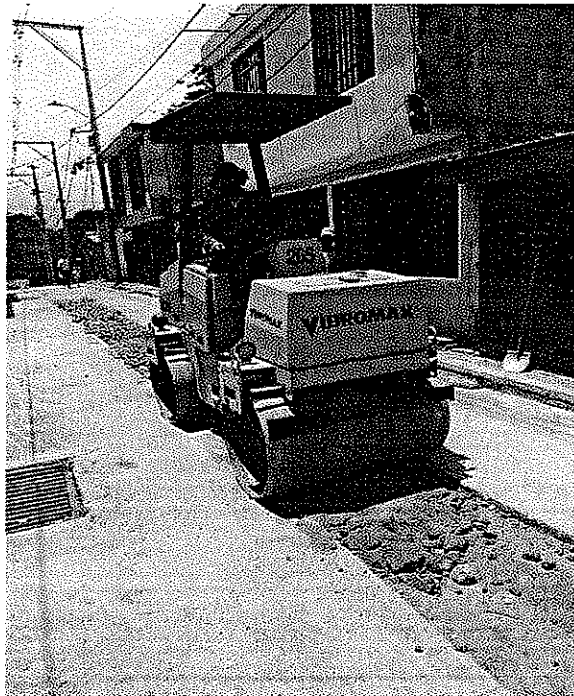

VENTA, ALQUILER DE MAQUINARIA USADA PARA CONSTRUCCION

Cra. 45 sur No. 130-177, Picalañita Tel.2617485

inversionesgyzcci@hotmail.com

Ibagué-Tolima



INVERSIONES G&Z S.A.S

CONSTRUCCION, CONSULTORIA, INTERVENTORÍA

NIT. 900.099.120-6

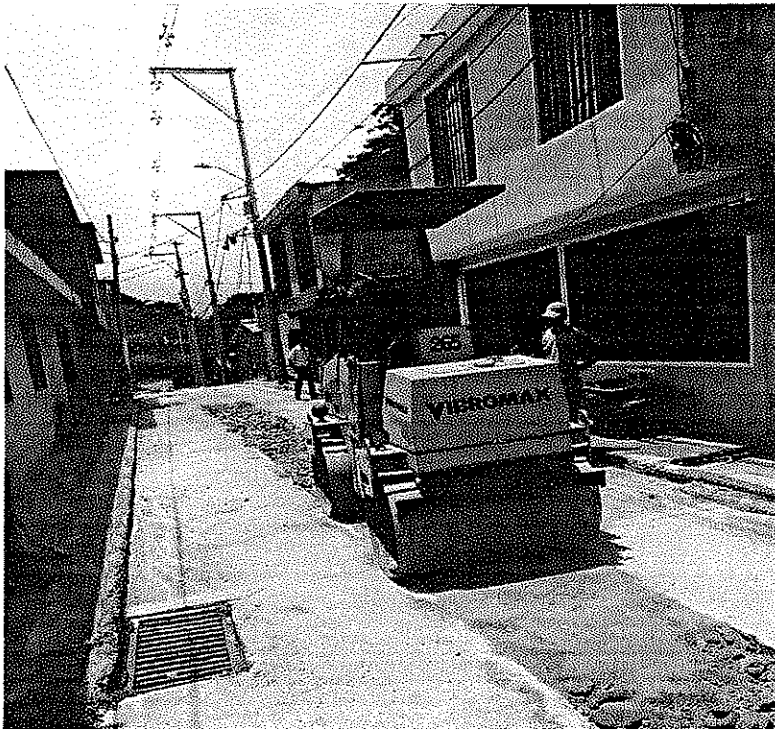

VENTA, ALQUILER DE MAQUINARIA USADA PARA CONSTRUCCION

Cra. 45 sur No. 130-177, Picalañita Tel.2617485

inversionesgvzcci@hotmail.com

Ibagué-Tolima

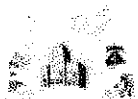

INVERSIONES G&Z S.A.S

CONSTRUCCION, CONSULTORIA, INTERVENTORÍA

NIT. 900.099.120-6

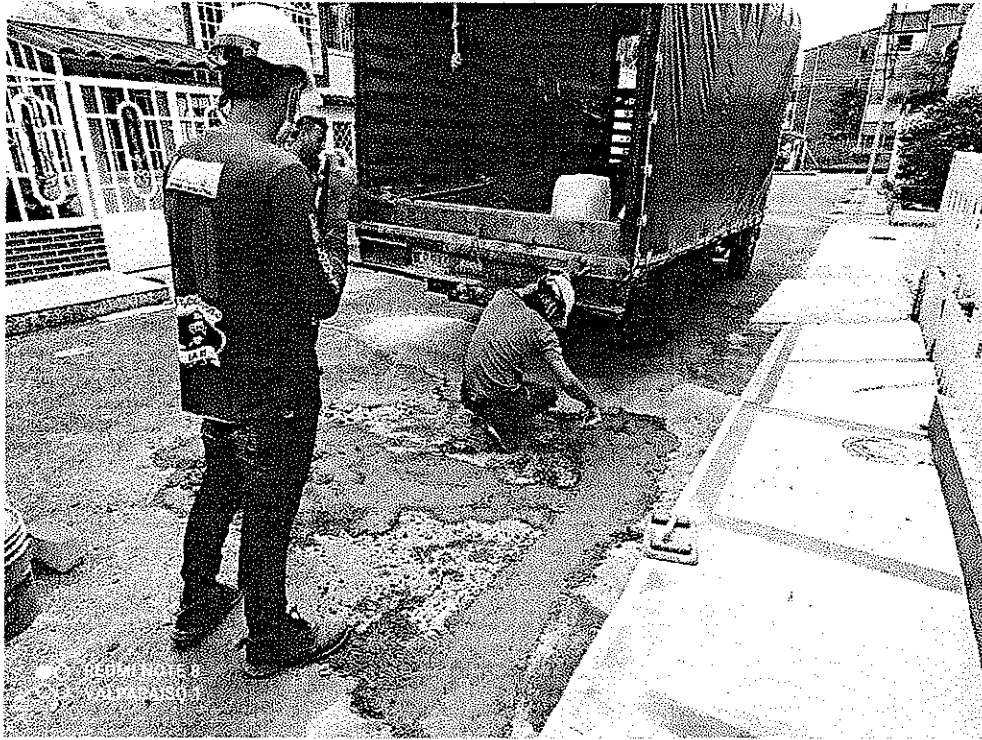
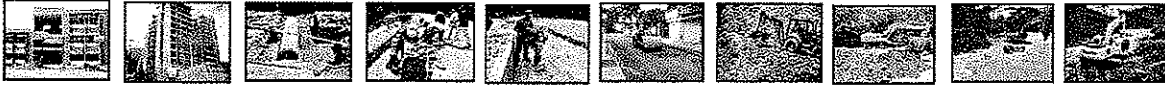

VENTA, ALQUILER DE MAQUINARIA USADA PARA CONSTRUCCION

Cra. 45 sur No. 130-177, Picalañita Tel.2617485

inversionesgyzcci@hotmail.com

Ibagué-Tolima

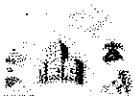

INVERSIONES G&Z S.A.S

CONSTRUCCION, CONSULTORIA, INTERVENTORÍA

NIT. 900.099.120-6



GODWIN ZULUAGA ALZATE

Representante legal

INVERSIONES G&Z S.A.S

Contratista

INGENIERO HAROLD ROSEMBERT RODRIGUEZ SANCHEZ

DIRECTOR OPERATIVO IBAL S.A. E.S.P OFICIAL

VENTA, ALQUILER DE MAQUINARIA USADA PARA CONSTRUCCION

Cra. 45 sur No. 130-177, Picafeita Tel.2617485

inversionesgzcci@hotmail.com

Ibagué-Tolima





FICHA TECNICA DE EVALUACION Y REEVALUACION DE PROVEEDORES

CÓDIGO: GJ-R-056

FECHA VIGENCIA:

19/09/2019

VERSIÓN: 00

Página 1 de 4

SISTEMA INTEGRADO DE GESTIÓN

Evaluación: Fecha evaluación 08 de junio de 2021 Reevaluación: Fecha reevaluación: _____

INFORMACION DEL CONTRATO

NUMERO Y FECHA: 031 del 02 de marzo de 2021
 NOMBRE DEL PROVEEDOR O CONTRATISTA: INVERSIONES G&Z CONSTRUCCION CONSULTORIA INTERVENTORIA S.A.S- R.L GODWIN ZULUAGA ALZATE NIT:900,099,120-6 C.C.
 FECHA DE INICIO: 26 DE MARZO DE 2021 FECHA DE TERMINACION: 25 DE ENERO DE 2022
 OBJETO DEL CONTRATO: CONTRATAR LOS SERVICIOS DE ALQUILER DE MAQUINARIA PESADA, LIVIANA Y DE TRANSPORTE, CON EL FIN DE APOYAR LAS ACTIVIDADES DEL MEJORAMIENTO Y/O REHABILITACION Y/O RECUPERACION Y/O REPOSICION DE LAS REDES O DEL SISTEMA DE ACUEDUCTO, ALCANTARILLADO E INFRAESTRUCTURA EN EL MUNICIPIO DE IBAGUE.

CLASE DE CONTRATO	1. PRESTACION DE SERVICIOS PROFESIONALES Y APOYO A LA GESTION	
	2. SUMINISTRO Y ADQUISICION	
	3. ARRENDAMIENTO	X
	4. CONSULTORIA E INTERVENTORIA	
	5. SERVICIO	
	6. SEGUROS	
	7. INTERMEDIARIO DE SEGUROS	
	8. OBRA PUBLICA	

ASPECTOS A EVALUAR DEL CONTRATISTA

PUNTAJE 2= MALO 3= REGULAR 4= BUENO 5= EXCELENTE

3. ARRENDAMIENTO

CRITERIOS CUMPLIMIENTO Y OPORTUNIDAD	PUNTAJE	CRITERIOS EN LA EJECUCION DEL CONTRATO	PUNTAJE
OPORTUNIDAD EN LA ENTREGA DEL BIEN INMUEBLE	5	ATENCION DE REQUERIMIENTOS	5
FUNCIONAMIENTO DE LA INFRAESTRUCTURA	5	ENTREGA OPORTUNA DE FACTURA	5
CUMPLIMIENTO EN LOS TERMINOS PARA LEGALIZAR EL CONTRATO Y SUS ADICIONES		CUMPLIMIENTO A LOS REQUERIMIENTOS DEL SISTEMA INTEGRADO DE GESTION	5
TOTAL PROMEDIO	5,00	TOTAL PROMEDIO	5,00
CRITERIOS DE CALIDAD		EVALUACION TOTAL	5,00
SOPORTE Y MANTENIMIENTO	5		
TOTAL PROMEDIO	5,00		

ANALISIS DEL RESULTADO DE LA EVALUACION REEVALUACION _____ POR PARTE DEL SUPERVISOR Y/O INTERVENTOR (Cuando un contrato cuente con interventor y supervisor, este criterio debe ser diligenciado por los dos, en sus respectivas calidades): Se cumplió a cabalidad con las actividades patadas.

OBSERVACIONES AL RESULTADO DE LA EVALUACION REEVALUACION _____ POR PARTE DEL CONTRATISTA: A satisfacción con la evaluación

INTERPONE RECURSO DE REPOSICION SI NO

INTERPONE RECURSO DE APELACION SI NO



FICHA TECNICA DE EVALUACION Y REEVALUACION DE PROVEEDORES

CÓDIGO: GJ-R-056

FECHA VIGENCIA:

19/09/2019

VERSIÓN: 00

Página 1 de 4

SISTEMA INTEGRADO DE GESTIÓN

NOTA INFORMATIVA: (Aplica unicamente para la reevaluacion) De conformidad con el artículo 7 de la resolución que reglamenta el procedimiento para la evaluación y reevaluación de proveedores la calificación de la reevaluación de proveedores, tendrá los siguientes efectos: El contratista o Proveedor que obtenga como resultado de la reevaluación puntaje de 3 o superior, será tenido en cuenta para contratar con el IBAL S.A. E.S.P. OFICIAL. El contratista que en el proceso de reevaluación obtenga un promedio de calificación inferior a tres (3), será suspendido por un término igual al plazo total del contrato ejecutado. En todo caso el término de suspensión no podrá ser inferior a seis (6) meses. Durante el término de la suspensión el contratista no se podrá presentar a participar como proponente individual o plural (Consortio, Unión Temporal, Promesa de Sociedad Futura u otra) en procesos de selección que adelante el IBAL S.A. E.S.P. OFICIAL.

La Suspensión a que hace referencia el presente artículo se extenderá por igual termino a cada uno de los integrantes de Consorcios o Uniones Temporales que en el proceso de reevaluación hayan obtenido una calificación inferior a tres (3).

HAROLD R. RODRIGUEZ SANCHEZ - Director Operativo
Supervisor

GODWIN ZULUAGA ALZATE - R.L Inversiones G&Z construccion consultoria interventoria S.A.S
Contratista

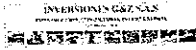

INVERSIONES G&Z CONSTRUCCION
CONSULTORIA INTERVENTORIA SAS
NIT 900.099.120-
CRA 45 SUR No. 130 -177 PICALÉNITA
Tel: (038) 2617485
Ibagué - Colombia
secretaria@inversionesgyz@hotmail.com



Factura electrónica de venta
No. IGZ-35

Fecha y hora Factura

Señores EMPRESA IBAGUERENA DE ACUEDUCTO Y ALCANTARILLADO S.A. E.S.P.
OFICIAL
NIT 800.089.809-6 Teléfono (038) 2756000
Dirección CR 3 1 04 BRR LA POLA Ciudad Ibagué - Colombia

Generación 17/06/2021, 11:04
Expedición 17/06/2021, 11:05
Vencimiento 17/06/2021

Item	Descripción	Cantidad	Vr. Total
1	Pago Acta parcial No. 02 del Contrato No. 031 del 2 de Marzo de 2021 cuyo objeto es CONTRATAR LOS SERVICIOS DE ALQUILER DE MAQUINARIA PESADA, LIVIANA Y DE TRANSPORTE, CON EL FIN DE APOYAR LAS ACTIVIDADES DEL MEJORAMIENTO Y/O REHABILITACIÓN Y/O RECUPERACIÓN Y/O REPOSICIÓN DE LAS REDES O DEL SISTEMA DE ACUEDUCTO ALCANTARILLADO E INFRAESTRUCTURA EN EL MUNICIPIO DE IBAGUÉ.	1.00	85,085,000.00

Total items: 1

Valor en Letras:

Ochenta y cinco millones ochenta y cinco mil pesos m/cte

Condiciones de Pago:

Contado Transferencia Concentración efectivo/Desembolso \$ 85,085,000.00
Crédito plus (CCD+)

Observaciones:

Consignaciones en formato recaudo
Cuenta Corriente - Bancolombia
Cuenta No. 06830823438
Beneficiario. Inversiones G&Z SAS

Total Bruto	71,500,000.00
IVA 19%	13,585,000.00
Total a Pagar	85,085,000.00

A esta factura de venta aplican las normas relativas a la letra de cambio (artículo 5 Ley 1231 de 2008). Con esta el Comprador declara haber recibido real y materialmente las mercancías o prestación de servicios descritos en este título - Valor, Número Autorización 18764012269453 aprobado en 20210412 prefijo IGZ desde el número 28 al 250
Vigencia: 6 Meses

- Actividad Económica 4659 Comercio al por mayor de otros tipos de maquinaria y equipo n.c.p. Tarifa
CUFE: 22b23d26095a7f207497b8b0e8bb20982be52c1edec7df6c0ac0ceb616be8da3274dab3e20656f49806ba11d86651d5