



**SOPORTES DOCUMENTALES PARA
TRAMITE DE CUENTA**

SISTEMA INTEGRADO DE GESTIÓN

CÓDIGO: GJ-R-050

FECHA VIGENCIA:

2016-10-12

VERSIÓN: 02

Página 1 de 1

Ibagué, 02 de marzo de 2022

Doctor(a)

OLGA LUCIA LIEVANO RODRIGUEZ

Secretaria General

IBAL S.A. ESP. OFICIAL

Ibagué

R/Dowm C
02-03-22.
11:17

**REF: ENVIO SOPORTES PARA TRAMITE DE CUENTA DEL CONTRATO N°031
del 02 de marzo de 2021.**

Cordial Saludo:

Por medio de la presente me dirijo a usted con el fin de allegarle los soportes documentales originales para que obren dentro de la carpeta del archivo de gestión de la secretaria general, así como también las copias de los documentos que son requeridos por la oficina de contabilidad para el respectivo tramite de cuenta, para lo cual me permito relacionar al detalle los documentos que adjunto, de la siguiente manera:

DOCUMENTOS ACTA PARCIAL N° 11:

1. Factura Electrónica
2. Acta Parcial No.11
3. Ficha Técnica de Evaluación de Proveedores
4. Certificación del Contratista Pago Seguridad Social
5. Planilla de Pago de Seguridad Social
6. Informe con Registro Fotográfico

Atentamente,



HAROLD R. RODRIGUEZ SANCHEZ
Director Operativo
Supervisor

	ACTA PARCIAL SISTEMA INTEGRADO DE GESTIÓN	CÓDIGO: GJ-R-033
		FECHA VIGENCIA: 2022-01-12 ✓
		VERSIÓN: 07 ✓
		Página 1 de 3 ✓

Contrato No.	031 DEL 02 DE MARZO DE 2021 ✓			
Objeto	CONTRATAR LOS SERVICIOS DE ALQUILER DE MAQUINARIA PESADA, LIVIANA Y DE TRANSPORTE, CON EL FIN DE APOYAR LAS ACTIVIDADES DEL MEJORAMIENTO Y/O REHABILITACIÓN Y/O RECUPERACIÓN Y/O REPOSICIÓN DE LAS REDES O DEL SISTEMA DE ACUEDUCTO, ALCANTARILLADO E INFRAESTRUCTURA EN EL MUNICIPIO DE IBAGUÉ			
Valor inicial	\$850.850.000,00			
Valor adicional 01	\$157.080.000,00			
Valor adicional 02	\$267.750.000,00			
Valor total	\$1.275.680.000,00			
Contratista	INVERSIONES G&Z CONSTRUCCION CONSULTORIA INTERVENTORIA S.A.S			
Supervisor	HAROLD R. RODRIGUEZ SANCHEZ - DIRECTOR OPERATIVO			
Fecha de inicio	26 DE MARZO DE 2021			
Plazo de inicio	DIEZ (10) MESES			
Plazo prorroga 01	DOS (02) MESES			
Fecha de terminación	25 DE MARZO DE 2022			
FECHA DE ELABORACIÓN DEL ACTA PARCIAL		Año	Mes	Día
		2022	03	02
En la ciudad de Ibagué, en la fecha antes indicada, contratista y supervisor suscriben la presente Acta Parcial No. <u>11</u> del contrato antes identificado. Para completar y soportar los trámites necesarios para su correspondiente pago.				
Periodo informado	26 de enero a 25 de febrero del 2022			
Informe de las actividades desarrolladas y avaladas por el supervisor	Alquiler de maquina y arrendamiento según lo requerimientos del por el IBAL			
Evidencias de la ejecución del contrato	Se adjunta informe con registro fotográfico			
	Nota 1: En el caso de los contratos de servicio y suministro y los demás a los que aplique este registro y que tengan clasificador CPC, deberán diligenciar las siguientes tablas:			



**ACTA PARCIAL
SISTEMA INTEGRADO DE
GESTIÓN**

CÓDIGO: GJ-R-033

FECHA VIGENCIA:

2022-01-12

VERSIÓN: 07

Página 2 de 3

ITEM	DETALLE DEL BIEN	CPC		CANTIDAD	VALOR UNITARIO	VALOR SOLICITADO PRESUPUESTALMENTE	VALOR ACTA	SALDO PRESUPUESTAL
		CODIGO	DESCRIPCION					
1	CONTRATAR SERVICIO DE ALQUILER DE CAMION TURBO Y VOLQUETA CON OPERARIO	66012	SERVICIO DE ALQUILER DE CAMIONES CON OPERARIO	1	\$90.440.000	\$90.440.000	\$ 45.220.000	\$ 45.220.000
2	CONTRATAR EL SERVICIO DE ALQUILER DE RETROEXCAVADORA DE LLANTA Y ORUGA, MINI CARGADOR (BOCAT) Y ALQUILER DE BENITIN TIPO CANGURO	73122	SERVICIOS DE ARRENDAMIENTO DE ALQUILER DE MAQUINARIA Y EQUIPO DE CONSTRUCCION SIN OPERARIO	1	\$ 177.310.000	\$ 177.310.000	\$ 88.655.000	\$ 88.655.000
VALOR PRESENTE ACTA							\$133.876.000	\$133.876.000

ITEM	DETALLE DEL SERVICIO	CPC		CANTIDAD	VALOR UNITARIO	VALOR SOLICITADO PRESUPUESTALMENTE	VALOR ACTA	SALDO PRESUPUESTAL
		CODIGO	DESCRIPCION					
VALOR PRESENTE ACTA								

Nota 2: Si el proceso a contratar tiene bienes y servicios se deben diligenciar las dos tablas referidas anteriormente, de lo contrario dejar la que aplique exclusivamente al proceso y podrán agregar todas las columnas adicionales que requieran sin modificar las aquí plasmadas.

ESTADO DE CUENTA

Valor inicial	\$ 850.850.000,00
Valor adicional 01	\$157.080.000,00
Valor adicional 02	\$267.750.000,00
Valor Contrato	\$1.275.680.000,00
Valor Acta No. 01	\$ 85.085.000,00
Valor Acta No. 02	\$ 85.085.000,00
Valor Acta No. 03	\$ 85.085.000,00
Valor Acta No. 04	\$ 85.085.000,00
Valor Acta No. 05	\$ 85.085.000,00



ACTA PARCIAL
SISTEMA INTEGRADO DE GESTIÓN

CÓDIGO: GJ-R-033

FECHA VIGENCIA:

2022-01-12

VERSIÓN: 07

Página 3 de 3

Valor Acta No. 06	\$ 85.085.000,00
Valor Acta No. 07	\$ 85.085.000,00
Valor Acta No. 08	\$137.445.000,00
Valor Acta No. 09	\$137.445.000,00
Valor Acta No. 10	\$137.445.000,00
Valor Acta No. 11	\$133.875.000,00
Saldo (Valor pendiente para pago)	\$133.875.000,00

APORTES AL SISTEMA DE SEGURIDAD SOCIAL

PERSONA JURIDICA

El contratista presentó certificación suscrita por el revisor fiscal o el representante legal acreditando que se encuentra a paz y salvo en el pago de aportes al Sistema de Seguridad Social Integral y pagos de parafiscales a que hubiere lugar.

APORTA CERTIFICACION REPRESENTANTE LEGAL	SI <input checked="" type="checkbox"/>	NO <input type="checkbox"/>
APORTA CERTIFICACION REVISOR FISCAL (En caso de aportar certificación del revisor fiscal deberá adjuntar con ella, copia de la tarjeta profesional y certificado de antecedentes de la Junta Central de Contadores)	SI <input type="checkbox"/>	NO <input type="checkbox"/>

ANEXOS:

Marque con x

Factura Electrónica	x
Certificación juramentada cumplimiento de aportes al sistema de seguridad social	x
Copia de planillas Resumen General de pago de Seguridad social del Contratista	x
Informe con registro fotográfico.	x

Firma		
Nombre	GODWIN ZULUAGA ALZATE	HAROLD R. RODRIGUEZ SANCHEZ
	Contratista	Supervisor
V°B° Profesional Salud Ocupacional IBAL	CLAUDIA COMBITA ZAMBRANO	

INVERSIONES G&Z S.A.S

CONSTRUCCION, CONSULTORIA, INTERVENTORÍA

NIT. 900.099.120-6



CERTIFICACIÓN DE PAZ Y SALVO CON EL RÉGIMEN DE SEGURIDAD SOCIAL INTEGRAL

GODWIN ZULUAGA ALZATE identificado con **C.C 18.496.235** de Armenia en mi condición de representante legal de **INVERSIONES G&Z CONSTRUCCION, CONSULTORIA, INTERVENTORIA S.A.S** **identificada con NIT 900.099.120-6**, bajo la gravedad de juramento, certifico el pago de los aportes de salud, riesgos profesionales, pensiones y aportes a las Cajas de Compensación Familiar, (artículo 65 Ley 1819 de 2016 y artículo 3 Decreto 1047 de 1983), pagados por la empresa, lo anterior en cumplimiento de lo dispuesto en el artículo 50 de la Ley 789 de 2002.

En constancia, se firma en Ibagué, a los 02 días del mes de marzo de 2022.

INVERSIONES G&Z S.A.S
R.I GODWIN ZULUAGA ALZATE
C.C.18.496.235 de Armenia



VENTA, ALQUILER DE MAQUINARIA USADA PARA CONSTRUCCION
Cra. 45 Sur No. 130-177, Picalañita Tel.2617485 - Telefax.2707902

inversionesgyzcci@hotmail.com

Ibagué Tolima

DATOS GENERALES DEL APORTANTE		Razon Social		Clase Aportante		Sucursal/Principal		Direccion		Ciudad-Departamento		Teléfono		Exonerado SENA e ICBF	
Identificación	dv														
NIT 900099120	6	INVERSIONES G Y Z CONSTRUCCION, CONSULTORIA, INTERVENTORIA S.A.S.		B - MENOS DE 200 COTIZANTES		CRA 45 SUR NO. 130-177 RICALENTE		CRA 45 SUR NO. 130-177 RICALENTE		IBAGUE-TOLIMA		26-17485		51	

DATOS GENERALES DE LA LIQUIDACION		Clave		Tipo		Fecha		Pago		Valor	
Periodo	Salud	100-0001-03		E		2022/02/04		2022/02/11		6	
2022-01	2022-02	9430815487									

RESUMEN DE PAGO											
RIESGO	CODIGO	NIT	DV	AFILIADOS	VALOR LIQUIDADO	INTERESES MORA	SALDOS E INCAPACIDADES	VALOR A PAGAR			
AFP (ADMINISTRADORAS: 4)				16	\$2,675,600	\$0	\$0	\$2,675,600			
COLFONDOS	231001	800,227,940	6	2	\$369,800	\$0	\$0	\$369,800			
COLPENSIONES	25-14	900,336,004	7	5	\$769,800	\$0	\$0	\$769,800			
PORVENIR	230301	800,224,808	8	7	\$1,116,400	\$0	\$0	\$1,116,400			
PROTECCION	230201	800,229,739	0	2	\$419,600	\$0	\$0	\$419,600			
ARL (ADMINISTRADORAS: 1)				19	\$1,148,800	\$0	\$0	\$1,148,800			
POSITIVA COMPANIA DE SEGUROS	14-23	860,011,153	6	19	\$1,148,800	\$0	\$0	\$1,148,800			
CCF (ADMINISTRADORAS: 1)				19	\$825,600	\$0	\$0	\$825,600			
COMPENALCO TOLIMA	CCF50	890,700,148	4	19	\$825,600	\$0	\$0	\$825,600			
EPS (ADMINISTRADORAS: 7)				19	\$826,800	\$0	\$0	\$826,800			
ASMET SALUD EPS SAS	ESSC62	900,935,126	7	1	\$52,500	\$0	\$0	\$52,500			
FAMISANAR	EP5017	830,003,564	7	2	\$92,500	\$0	\$0	\$92,500			
MEDIMAS EPS	EP5044	901,097,473	5	1	\$52,500	\$0	\$0	\$52,500			
NUOVA E.P.S.	EP5037	900,156,264	2	4	\$185,000	\$0	\$0	\$185,000			
NUOVA EPS MOVILIDAD	EP5041	900,156,264	2	1	\$52,500	\$0	\$0	\$52,500			
SALUD TOTAL	EP5002	800,130,907	4	6	\$257,500	\$0	\$0	\$257,500			
SANITAS	EP5005	800,251,440	6	4	\$134,300	\$0	\$0	\$134,300			
TOTAL				19	\$5,476,800	\$0	\$0	\$5,476,800			

INVERSIONES G&Z S.A.S

CONSTRUCCION, CONSULTORIA, INTERVENTORÍA

NIT. 900.099.120-6

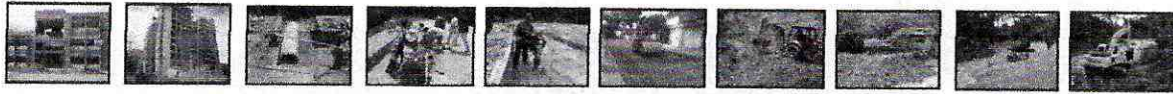

INFORME NO. 10 - CONTRATO 031 DE 2021



VENTA, ALQUILER DE MAQUINARIA USADA PARA CONSTRUCCION
Cra. 45 Sur No. 130-177, Picalañita Tel.2617485 - Telefax.2707902

INVERSIONES G&Z S.A.S

CONSTRUCCION, CONSULTORIA, INTERVENTORÍA

NIT. 900.099.120-6

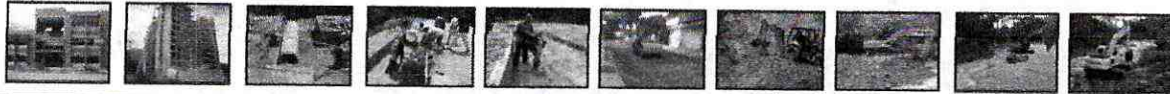

CONTRATO DE ARRENDAMIENTO O ALQUILER

GENERALIDADES

NUMERO:	031 DEL 02 DE MARZO DE 2021
CONTRATANTE:	EMPRESA IBAGUEREÑA DE ACUEDUCTO Y ALCANTARILLADO S.A E.S. P OFICIAL – IBAL S.A E.S. P OFICIAL
CONTRATISTA:	INVERSIONES G&Z CONSTRUCCIÓN, CONSULTORÍA, INTERVENTORÍA S.A.S
OBJETO:	CONTRATAR LOS SERVICIOS DE ALQUILER DE MAQUINARIA PESADA, LIVIANA Y DE TRASPORTE, CON EL FIN DE APOYAR LAS ACTIVIDADES DEL MEJORAMIENTO Y/O REHABILITACIÓN Y/O RECUPERACIÓN Y/O REPOSICIÓN DE LAS REDES O DEL SISTEMA DE ACUEDUCTO, ALCANTARILLADO E INFRAESTRUCTURA EN EL MUNICIPIO DE IBAGUÉ
VALOR INICIAL:	\$ 850.850.000,00
VALOR ADICIONAL 01:	\$ 157.080.000,00
VALOR ADICIONAL 02:	\$ 267.750.000,00
VALOR TOTAL:	\$ 1.275.680.000,00
PLAZO INICIAL:	DIEZ (10) MESES
PLAZO PRORROGA:	DOS (2) MESES
SUPERVISOR:	DIRECTOR OPERATIVO
FECHA DE INICIO:	26 DE MARZO 2021
FECHA DE TERMINACIÓN:	25 DE MARZO 2022



INVERSIONES G&Z S.A.S

CONSTRUCCION, CONSULTORIA, INTERVENTORÍA

NIT. 900.099.120-6



ACTIVIDADES TÉCNICAS EN LA EJECUCIÓN DEL CONTRATO

EN EL PRESENTE DOCUMENTO SE DESCRIBEN LAS ACTIVIDADES DESARROLLADAS EN LOS SITIOS DONDE SE EJECUTARON DICHAS LABORES COMO:

- CARGUE DE MATERIALES (ESCOMBRO)
- LABORES DE MATERIALES
- TRANSPORTE DE RECEBO
- TRANSPORTE DE MATERIAL PROVENIENTE DE EXCAVACIÓN
- COMPACTACIÓN DE RECEBO
- ACARREO DE MATERIAL EN OBRA
- ROTURA DE PAVIMENTO RÍGIDO Y FLEXIBLE
- EXCAVACIONES
- TRANSPORTE DE PERSONAL Y MATERIAL PARA OBRA (ARENA, TRITURADO, FRESADO, LADRILLOS, RECEBO, ETC....)

CON LAS SIGUIENTES MAQUINARIAS; RETROEXCAVADORA, EXCAVADORA DE ORUGAS BOCAT, MINICARGADOR, VOLQUETAS, SALTARINES, TURBOS. COMPENDIDOS EN EL PERIODO DEL 26 DE ENERO AL 25 DE FEBRERO DEL 2022



INVERSIONES G&Z S.A.S

CONSTRUCCION, CONSULTORIA, INTERVENTORÍA

NIT. 900.099.120-6

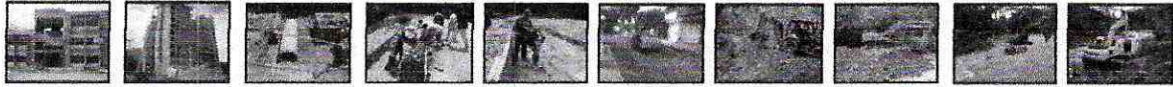

REGISTRO FOTOGRAFICO



PLANTA LA POLA

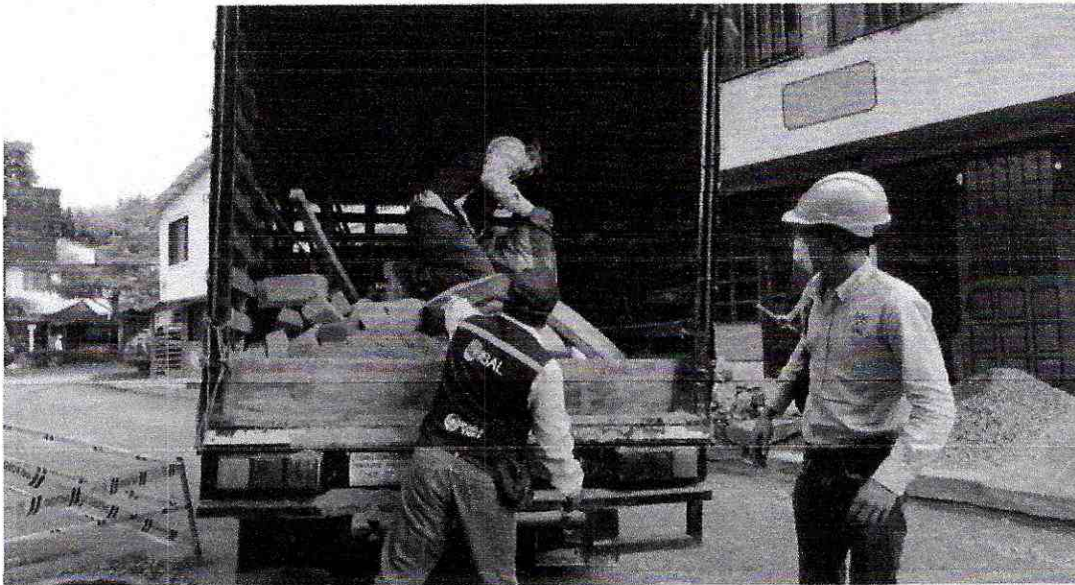

BARRIO VILLA DEL SOL



INVERSIONES G&Z S.A.S

CONSTRUCCION, CONSULTORIA, INTERVENTORÍA

NIT. 900.099.120-6

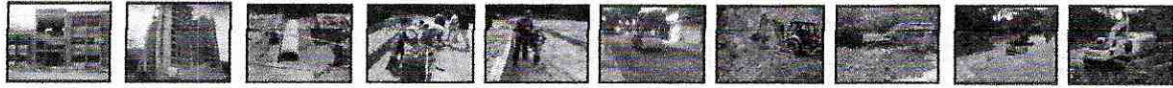

BARRIO SAN LUCAS SALADO



TÚNELES DE BOQUERÓN



VENTA, ALQUILER DE MAQUINARIA USADA PARA CONSTRUCCION
Cra. 45 Sur No. 130-177, Picalañita Tel.2617485 - Telefax.2707902

INVERSIONES G&Z S.A.S

CONSTRUCCION, CONSULTORIA, INTERVENTORÍA

NIT. 900.099.120-6

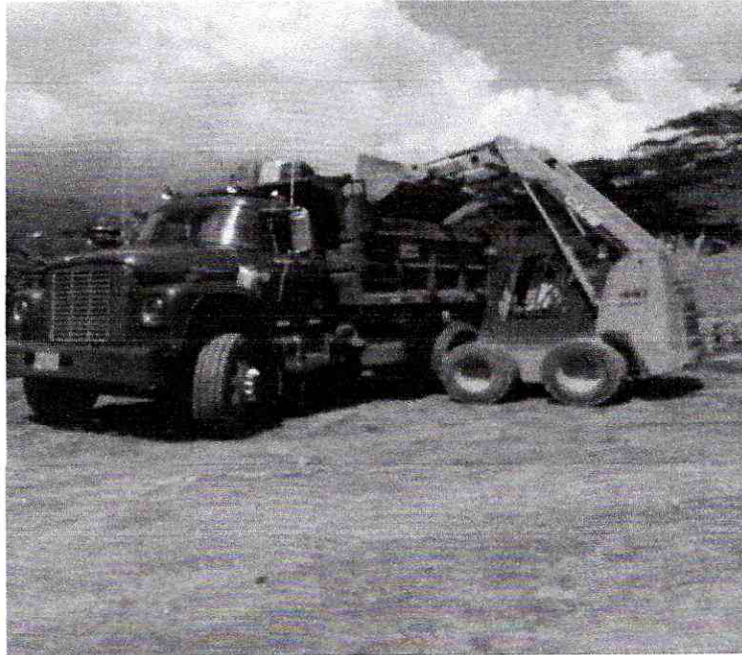
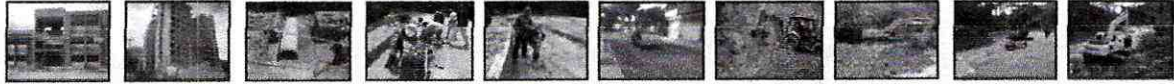

PLANTA LA POLA

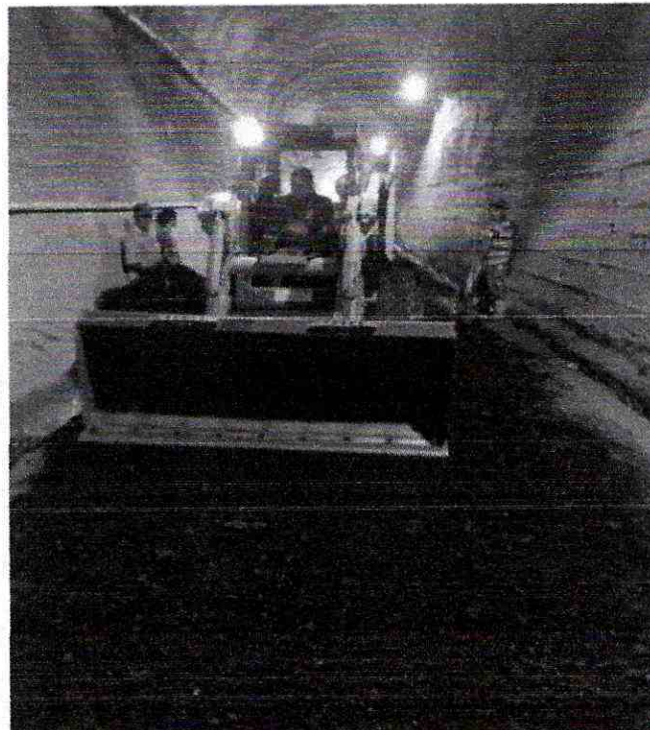

TÚNELES DE BOQUERÓN



VENTA, ALQUILER DE MAQUINARIA USADA PARA CONSTRUCCION
Cra. 45 Sur No. 130-177, Picalañita Tel.2617485 - Telefax.2707902

INVERSIONES G&Z S.A.S

CONSTRUCCION, CONSULTORIA, INTERVENTORÍA

NIT. 900.099.120-6

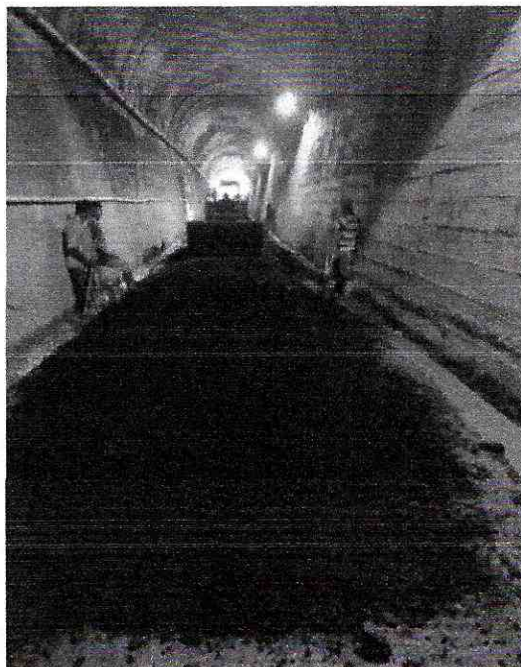
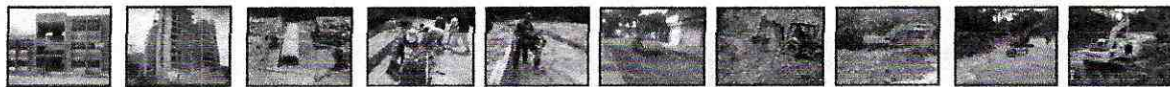

TÚNELES DE BOQUERÓN



TÚNELES DE BOQUERÓN



VENTA, ALQUILER DE MAQUINARIA USADA PARA CONSTRUCCION
Cra. 45 Sur No. 130-177, Picalañita Tel.2617485 - Telefax.2707902

INVERSIONES G&Z S.A.S

CONSTRUCCION, CONSULTORIA, INTERVENTORÍA

NIT. 900.099.120-6

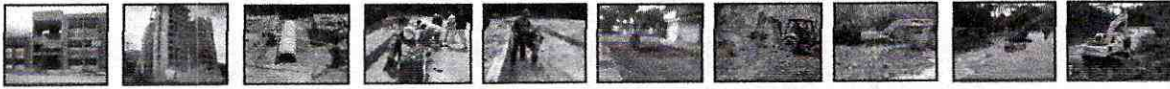

BOCATOMA COMBEIMA



TÚNEL DE LA CRISTALINA



VENTA, ALQUILER DE MAQUINARIA USADA PARA CONSTRUCCION
Cra. 45 Sur No. 130-177, Picalañita Tel.2617485 - Telefax.2707902

INVERSIONES G&Z S.A.S

CONSTRUCCION, CONSULTORIA, INTERVENTORÍA

NIT. 900.099.120-6

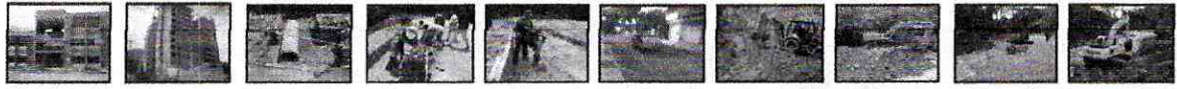

BARRIO VILLA DEL SOL



BARRIO SAN LUCAS SALADO



VENTA, ALQUILER DE MAQUINARIA USADA PARA CONSTRUCCION
Cra. 45 Sur No. 130-177, Picalañita Tel.2617485 - Telefax.2707902

INVERSIONES G&Z S.A.S

CONSTRUCCION, CONSULTORIA, INTERVENTORÍA

NIT. 900.099.120-6

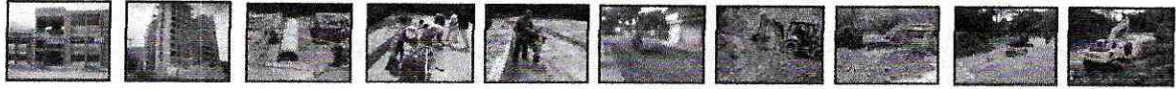

BARRIO SAN LUCAS
SALADO



BARRIO SAN LUCAS SALDO



VENTA, ALQUILER DE MAQUINARIA USADA PARA CONSTRUCCION
Cra. 45 Sur No. 130-177, Picalañita Tel.2617485 - Telefax.2707902

INVERSIONES G&Z S.A.S

CONSTRUCCION, CONSULTORIA, INTERVENTORÍA

NIT. 900.099.120-6

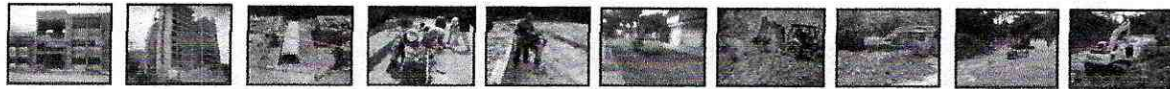

BARRIO LA MACARENA



BARRIO LA MACARENA



VENTA, ALQUILER DE MAQUINARIA USADA PARA CONSTRUCCION
Cra. 45 Sur No. 150-177, Picafeñita Tel.2617485 - Telefax.2707902

INVERSIONES G&Z S.A.S

CONSTRUCCION, CONSULTORIA, INTERVENTORÍA

NIT. 900.099.120-6

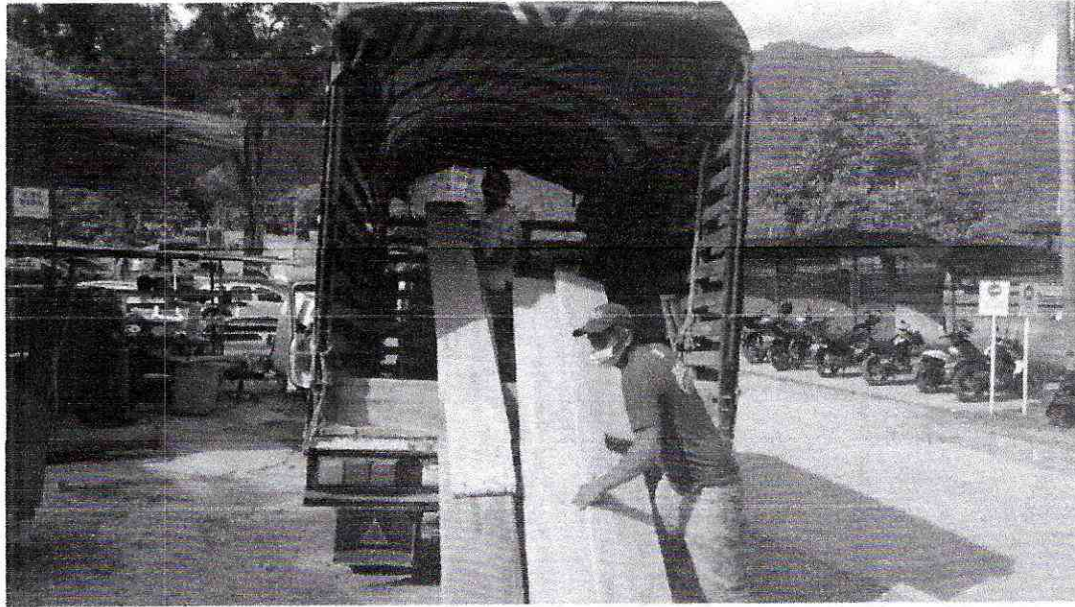
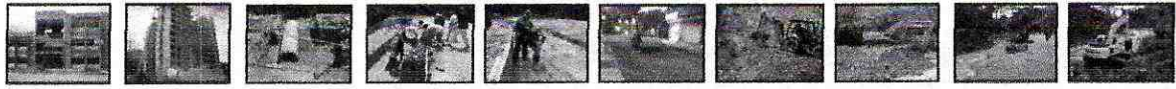

PLANTA LA POLA



BARRIO NUEVO ARMERO



VENTA, ALQUILER DE MAQUINARIA USADA PARA CONSTRUCCION
Cra. 45 Sur No. 130-177, Picalañita Tel.2617485 - Telefax.2707902

INVERSIONES G&Z S.A.S

CONSTRUCCION, CONSULTORIA, INTERVENTORÍA

NIT. 900.099.120-6

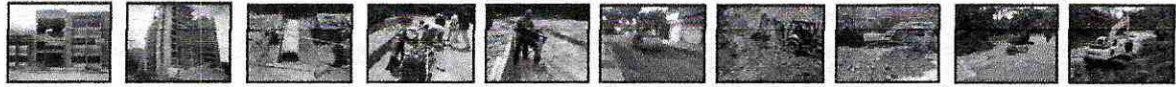

BARRIO NUEVA CASTILLA

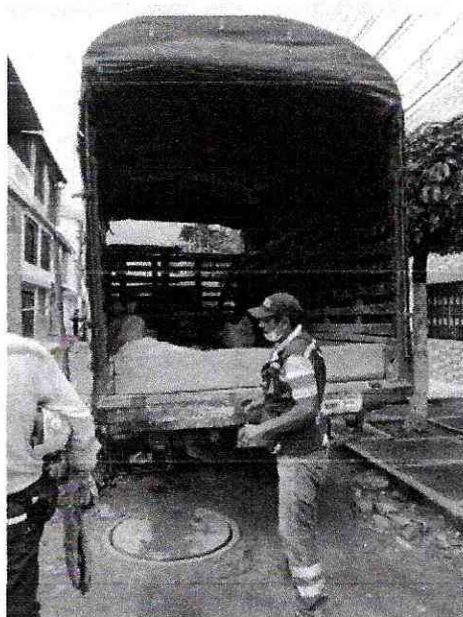

BARRIO SAN LUCAS SALADO



INVERSIONES G&Z S.A.S

CONSTRUCCION, CONSULTORIA, INTERVENTORÍA
NIT. 900.099.120-6

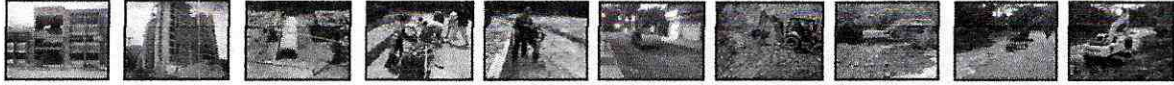

BARRIO LA CIMA



PLANTA LA POLA



INVERSIONES G&Z S.A.S

CONSTRUCCION, CONSULTORIA, INTERVENTORÍA
NIT. 900.099.120-6

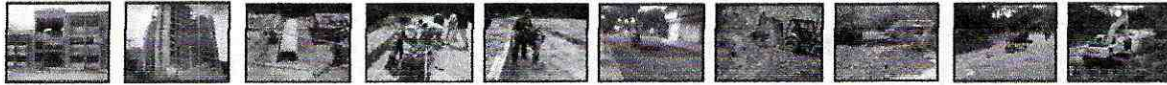

PLANTA LA POLA



PLANTA LA POLA



INVERSIONES G&Z S.A.S

CONSTRUCCION, CONSULTORIA, INTERVENTORÍA

NIT. 900.099.120-6

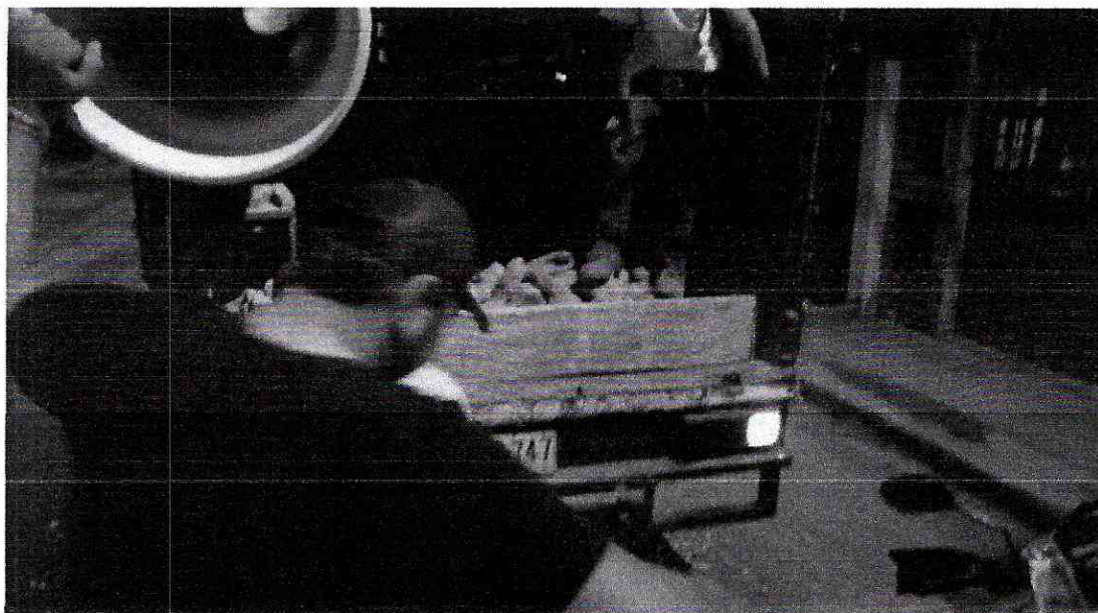

BARRIO MONTECARLO SALDO



BARRIO SAN LUCAS SALADO



VENTA, ALQUILER DE MAQUINARIA USADA PARA CONSTRUCCION
Cra. 45 Sur No. 130-177, Picalañita Tel.2617485 - Telefax.2707902

INVERSIONES G&Z S.A.S

CONSTRUCCION, CONSULTORIA, INTERVENTORÍA

NIT. 900.099.120-6

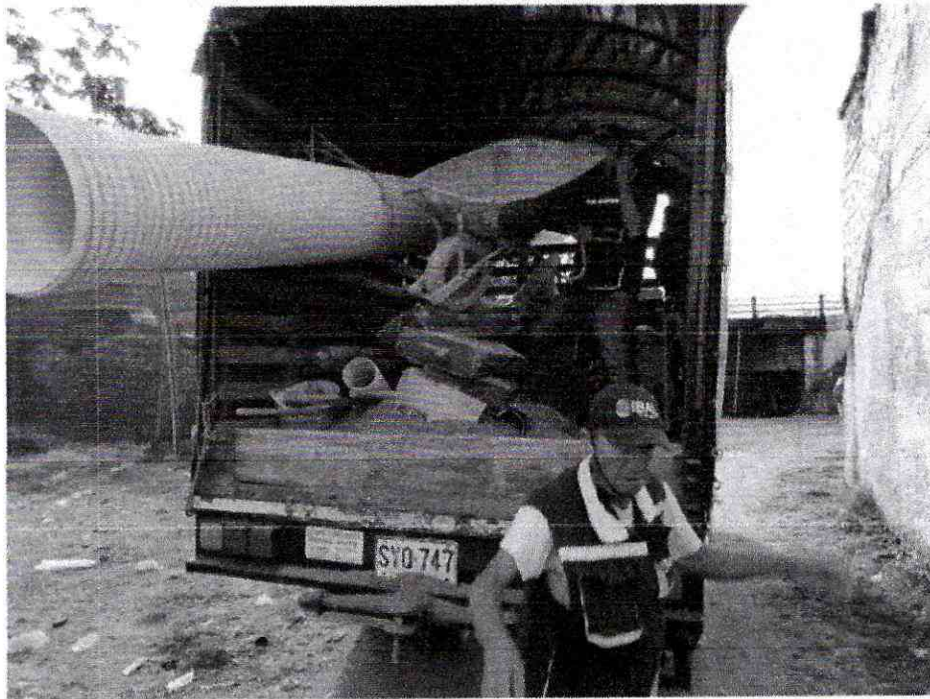
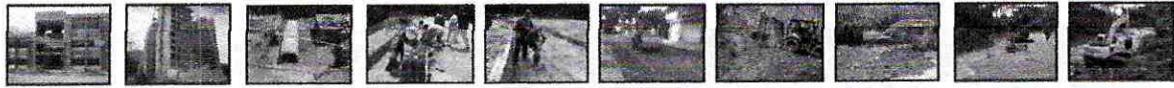

PUNTO DE TÚNELES LA CRISTALINA

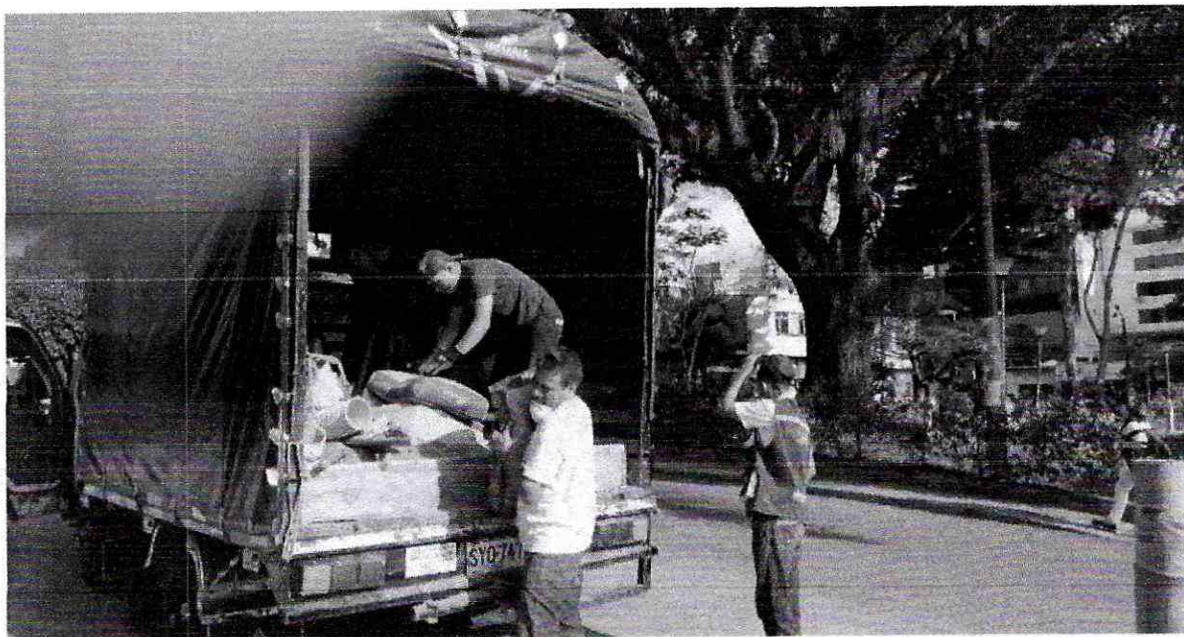

CARRERA 4 NUMERO 40 - 44



VENTA, ALQUILER DE MAQUINARIA USADA PARA CONSTRUCCION
Cra. 45 Sur No. 130-177, Picalañita Tel.2617485 - Telefax.2707902

INVERSIONES G&Z S.A.S

CONSTRUCCION, CONSULTORIA, INTERVENTORÍA

NIT. 900.099.120-6



BARRIO NUEVA CASTILLA



PLANTA LA POLA



VENTA, ALQUILER DE MAQUINARIA USADA PARA CONSTRUCCION
Cra. 45 Sur No. 130-177. Picaleñita Tel.2617485 - Telefax.2707902

INVERSIONES G&Z S.A.S

CONSTRUCCION, CONSULTORIA, INTERVENTORÍA
NIT. 900.099.120-6

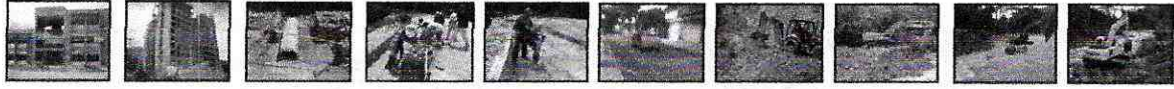

PLANTA LA POLA



BARRIO NUEVA CASTILLA



INVERSIONES G&Z S.A.S

CONSTRUCCION, CONSULTORIA, INTERVENTORÍA
NIT. 900.099.120-6

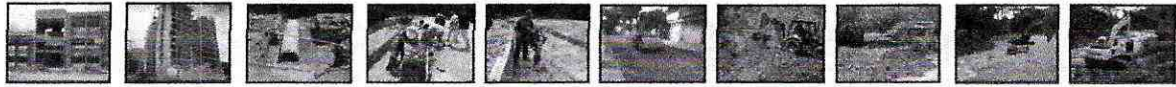

BARRIO LOS CANES BULOS



BARRIO SAN LUCAS SALADO



INVERSIONES G&Z S.A.S

CONSTRUCCION, CONSULTORIA, INTERVENTORÍA
NIT. 900.099.120-6

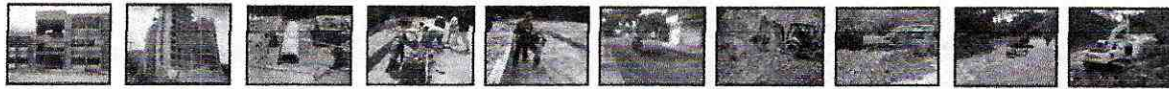

CALLE 21 CON 6



BARRIO SAN PABLO



VENTA, ALQUILER DE MAQUINARIA USADA PARA CONSTRUCCION
Cra. 45 Sur No. 130-177, Picalañita Tel.2617485 - Telefax.2707902

INVERSIONES G&Z S.A.S

CONSTRUCCION, CONSULTORIA, INTERVENTORÍA

NIT. 900.099.120-6

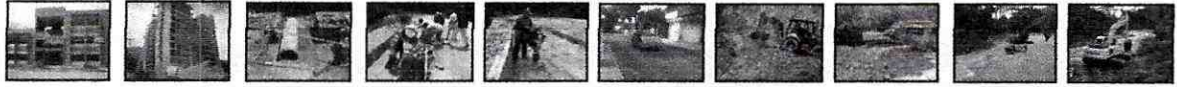

BARRIO ENTRE RÍOS



BARRIO SAN PABLO



INVERSIONES G&Z S.A.S

CONSTRUCCION, CONSULTORIA, INTERVENTORIA
NIT. 900.099.120-6

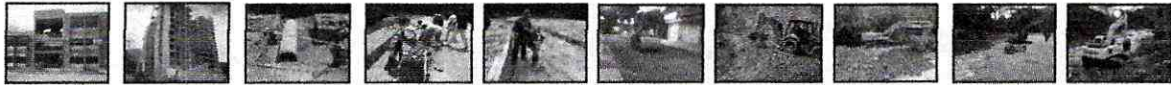

BARRIO ENTRE RÍOS



INVERSIONES G&Z S.A.S

CONSTRUCCION, CONSULTORIA, INTERVENTORÍA

NIT. 900.099.120-6

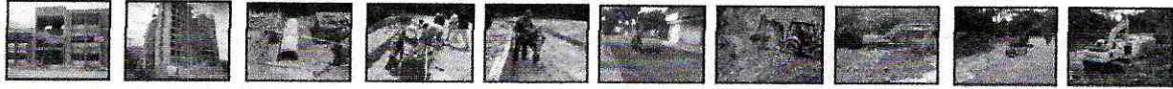

BARRIO SAN LUCAS



BARRIO SAN PABLO



VENTA, ALQUILER DE MAQUINARIA USADA PARA CONSTRUCCION
Cra. 45 Sur No. 130-177, Picalañita Tel.2617485 - Telefax.2707902

INVERSIONES G&Z S.A.S

CONSTRUCCION, CONSULTORIA, INTERVENTORIA
NIT. 900.099.120-6

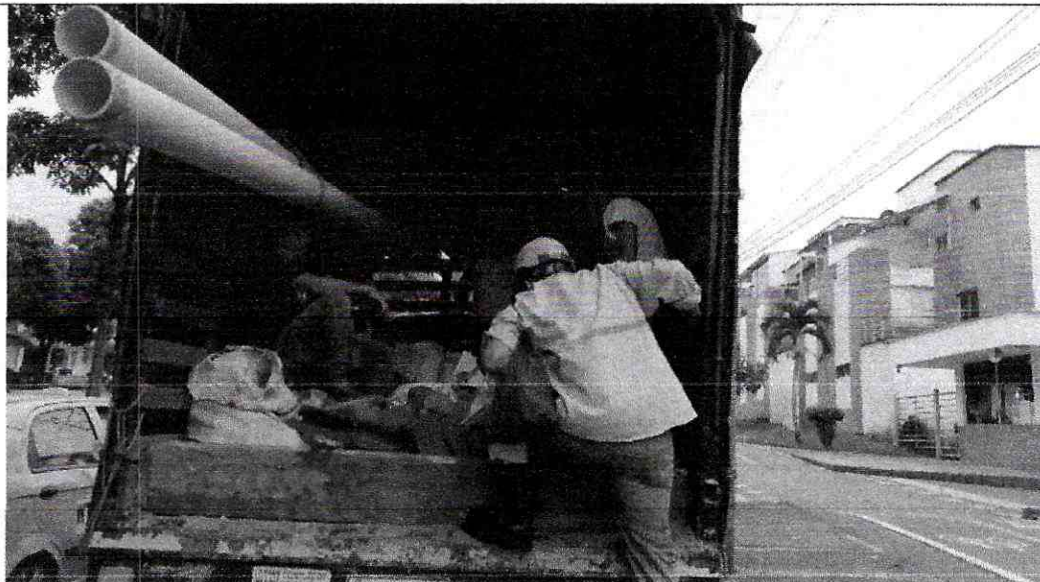
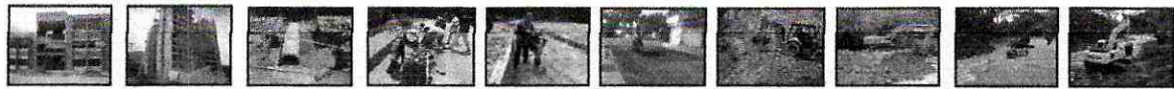

BARRIO VERGEL



PLANTA LA POLA



INVERSIONES G&Z S.A.S

CONSTRUCCION, CONSULTORIA, INTERVENTORÍA

NIT. 900.099.120-6

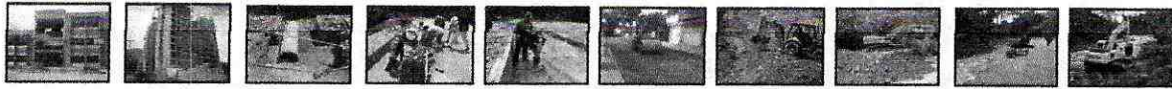

PLANTA LA POLA



BARRIO GALÁN



VENTA, ALQUILER DE MAQUINARIA USADA PARA CONSTRUCCION
Cra. 45 Sur No. 130-177, Picalañita Tel.2617485 - Telefax.2707902

INVERSIONES G&Z S.A.S

CONSTRUCCION, CONSULTORIA, INTERVENTORÍA

NIT. 900.099.120-6

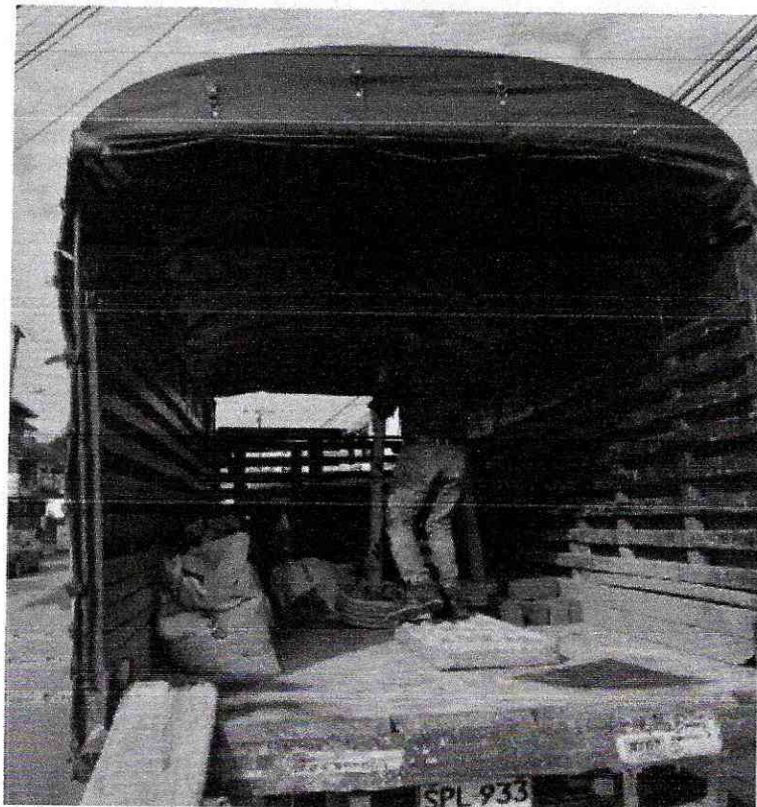

BARRIO CIUDAD LUZ

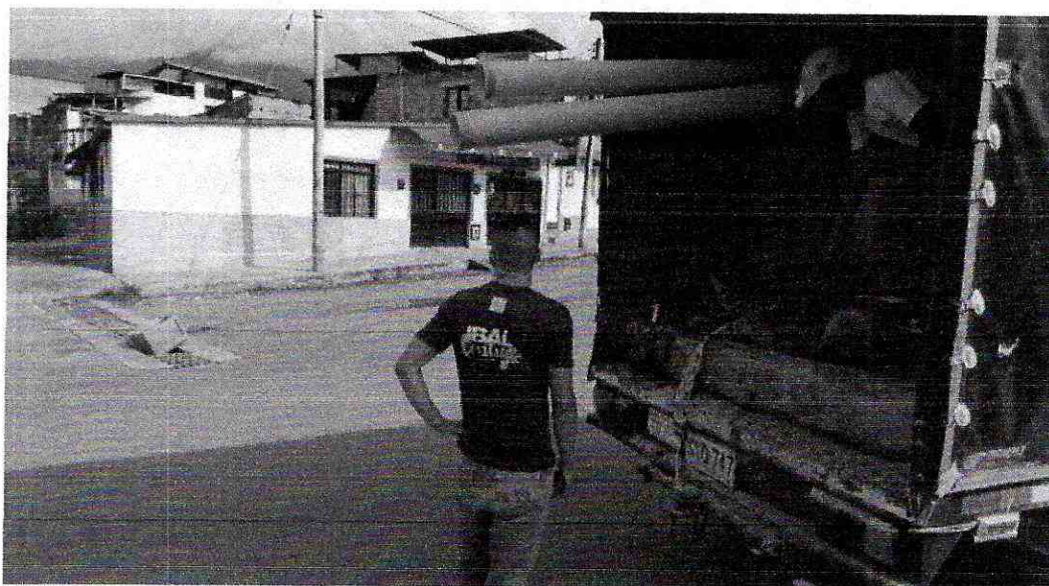

BARRIO SANTOFIMIO



VENTA, ALQUILER DE MAQUINARIA USADA PARA CONSTRUCCION
Cra. 45 Sur No. 130-177. Picalañita Tel.2617485 - Telefax.2707902

INVERSIONES G&Z S.A.S

CONSTRUCCION, CONSULTORIA, INTERVENTORÍA

NIT. 900.099.120-6

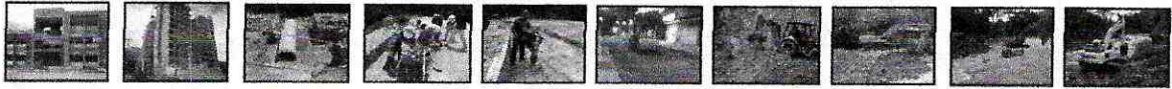

BARRIO ENTRE RÍOS

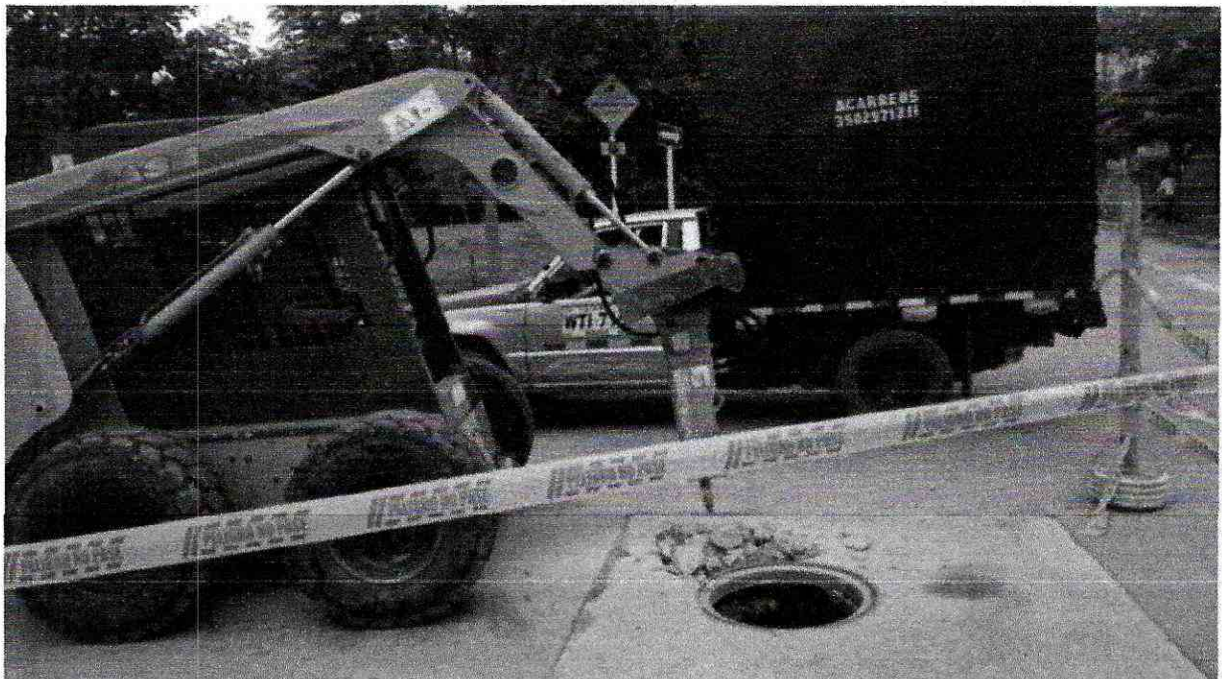

BARRIO LA SAMARIA



INVERSIONES G&Z S.A.S

CONSTRUCCION, CONSULTORIA, INTERVENTORÍA
NIT. 900.099.120-6

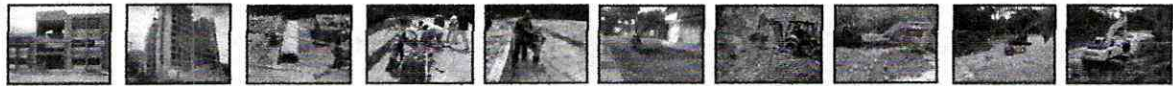

BARRIO LA SAMARIA



BARRIO PIEDRA PINTADA



INVERSIONES G&Z S.A.S

CONSTRUCCION, CONSULTORIA, INTERVENTORÍA

NIT. 900.099.120-6

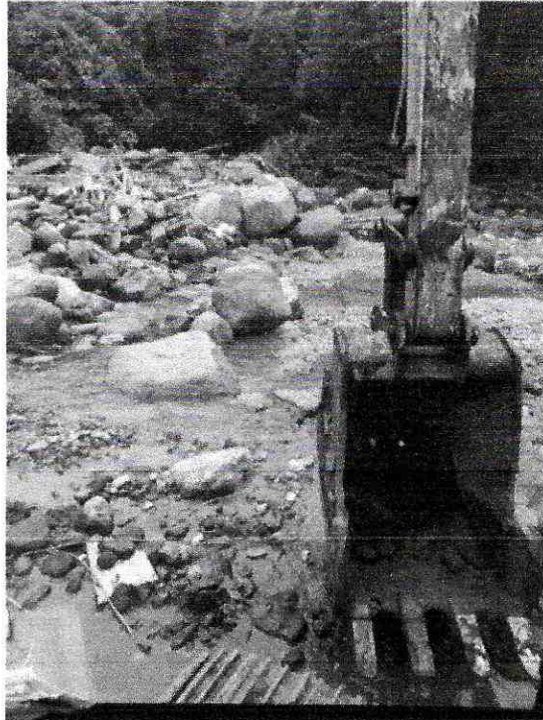

RETRO DE ORUGA BARRIO SANTOFIMIO

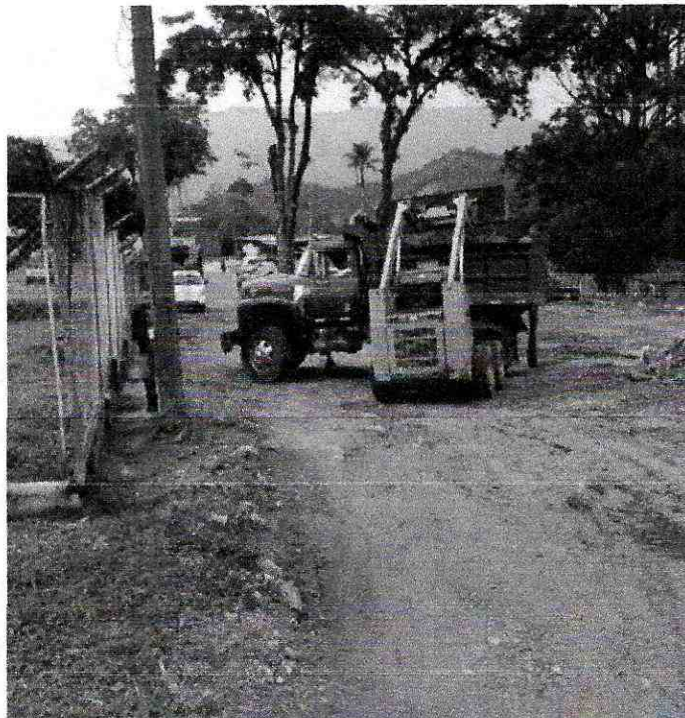

PLANTA LA POLA



VENTA, ALQUILER DE MAQUINARIA USADA PARA CONSTRUCCION
Cra. 45 Sur No. 130-177, Picalañita Tel.2617485 - Telefax.2707902

INVERSIONES G&Z S.A.S

CONSTRUCCION, CONSULTORIA, INTERVENTORÍA

NIT. 900.099.120-6

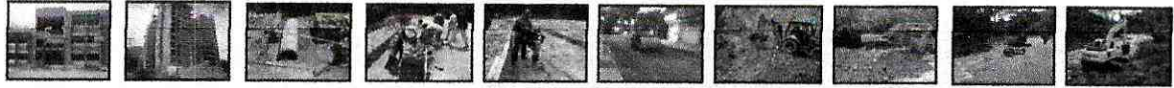

PLANTA LA POLA



BARRIO LA SAMARIA



VENTA, ALQUILER DE MAQUINARIA USADA PARA CONSTRUCCION
Cra. 45 Sur No. 130-177, Picalañita Tel.2617485 - Telefax.2707902

INVERSIONES G&Z S.A.S

CONSTRUCCION, CONSULTORIA, INTERVENTORÍA
NIT. 900.099.120-6

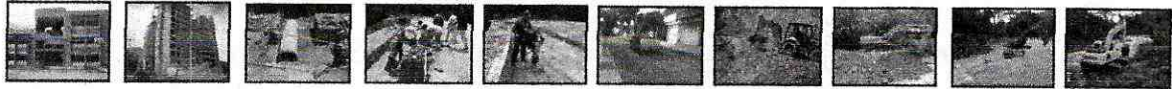

PLANTA LA POLA



BARRIO ROBERTO AJUSTÓ CALDERÓN



INVERSIONES G&Z S.A.S

CONSTRUCCION, CONSULTORIA, INTERVENTORÍA

NIT. 900.099.120-6

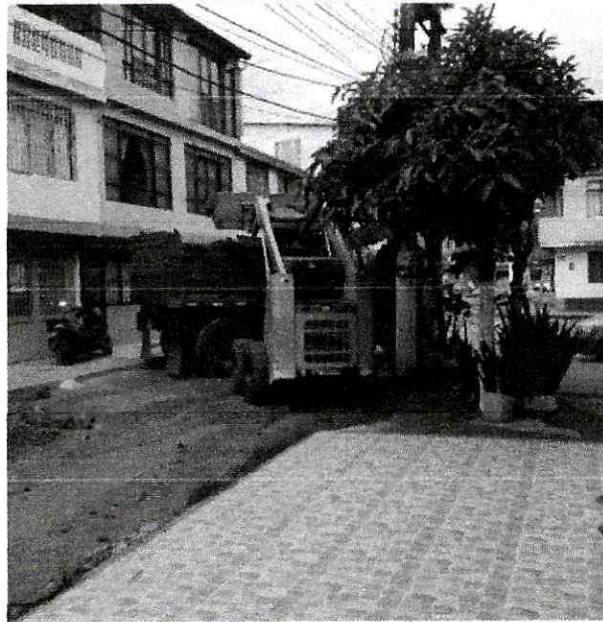
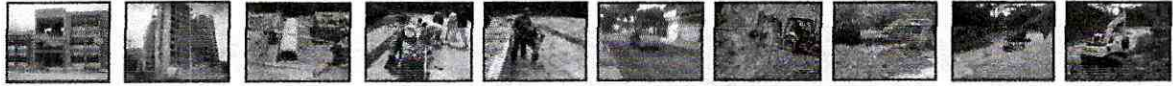

BARRIO SAN LUCAS



BARRIO SAN LUCAS



VENTA, ALQUILER DE MAQUINARIA USADA PARA CONSTRUCCION
Cra. 45 Sur No. 130-177, Picalañita Tel.2617485 - Telefax.2707902

INVERSIONES G&Z S.A.S

CONSTRUCCION, CONSULTORIA, INTERVENTORIA

NIT. 900.099.120-6

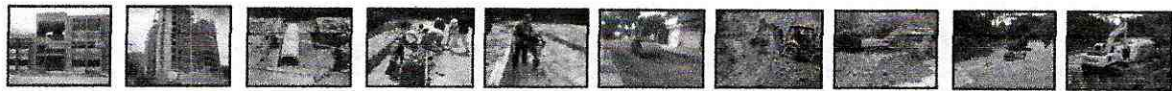

BARRIO SANTOFIMIO



BARRIO VILLA CAFÉ



VENTA, ALQUILER DE MAQUINARIA USADA PARA CONSTRUCCION
Cra. 45 Sur No. 130-177, Picalañita Tel.2617485 - Telefax.2707902

INVERSIONES G&Z S.A.S

CONSTRUCCION, CONSULTORIA, INTERVENTORÍA

NIT. 900.099.120-6

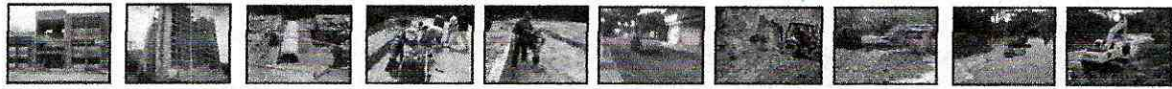

BARRIO LA SAMARIA



BARRIO VILLA CAFÉ



INVERSIONES G&Z S.A.S

CONSTRUCCION, CONSULTORIA, INTERVENTORÍA

NIT. 900.099.120-6

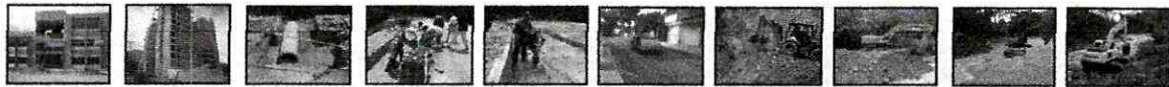

BARRIO ENTRE RÍOS



PLANTA LA POLA



VENTA, ALQUILER DE MAQUINARIA USADA PARA CONSTRUCCION
Cra. 45 Sur No. 130-177, Picafeñita Tel.2617485 - Telefax.2707902

INVERSIONES G&Z S.A.S

CONSTRUCCION, CONSULTORIA, INTERVENTORÍA

NIT. 900.099.120-6

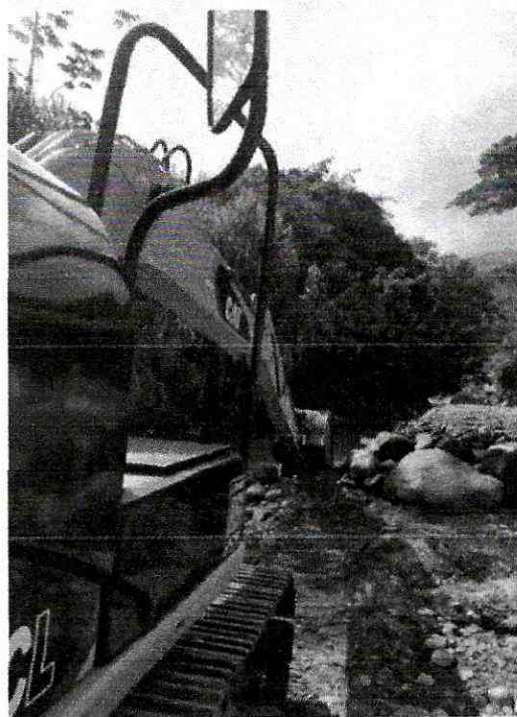
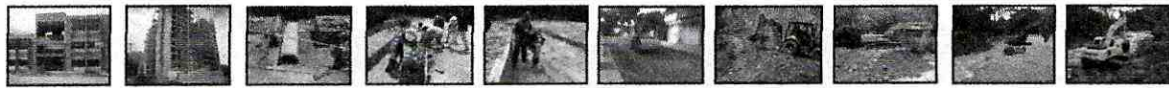

BARRIO SANTOFIMIO



BARRIO SAN LUCAS



VENTA, ALQUILER DE MAQUINARIA USADA PARA CONSTRUCCION
Cra. 45 Sur No. 130-177, Picafeñita Tel.2617485 - Telefax.2707902

INVERSIONES G&Z S.A.S

CONSTRUCCION, CONSULTORIA, INTERVENTORÍA

NIT. 900.099.120-6

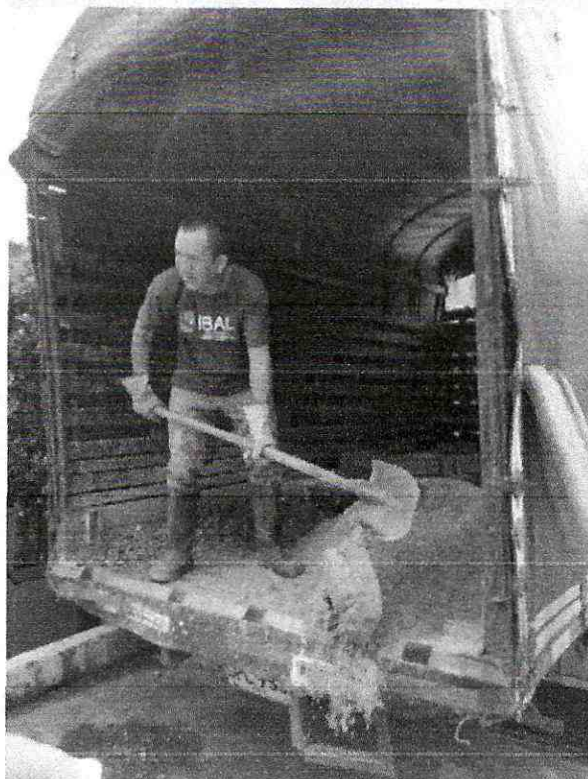
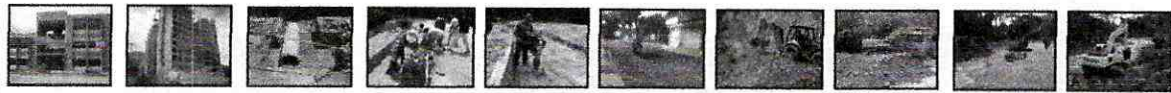

BARRIO VILLA VANESA



BARRIO LAS FERIAS



VENTA, ALQUILER DE MAQUINARIA USADA PARA CONSTRUCCION
Cra. 45 Sur No. 130-177, Picalañita Tel.2617485 - Telefax.2707902

INVERSIONES G&Z S.A.S

CONSTRUCCION, CONSULTORIA, INTERVENTORÍA

NIT. 900.099.120-6



BARRIO SAN FRANCISCO



BARRIO SAN LUCAS



VENTA, ALQUILER DE MAQUINARIA USADA PARA CONSTRUCCION
Cra. 45 Sur No. 130-177, Picalañita Tel.2617485 - Telefax.2707902

INVERSIONES G&Z S.A.S

CONSTRUCCION, CONSULTORIA, INTERVENTORÍA

NIT. 900.099.120-6

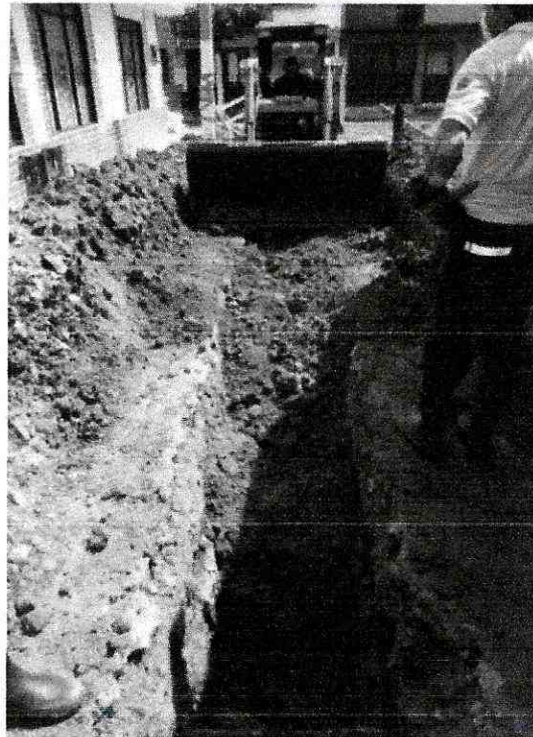
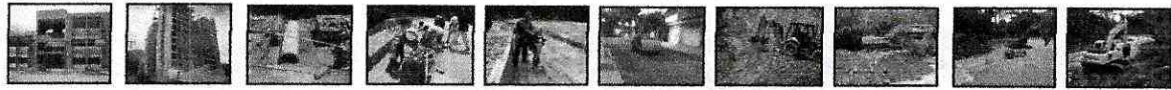

BARRIO SAN LUCAS

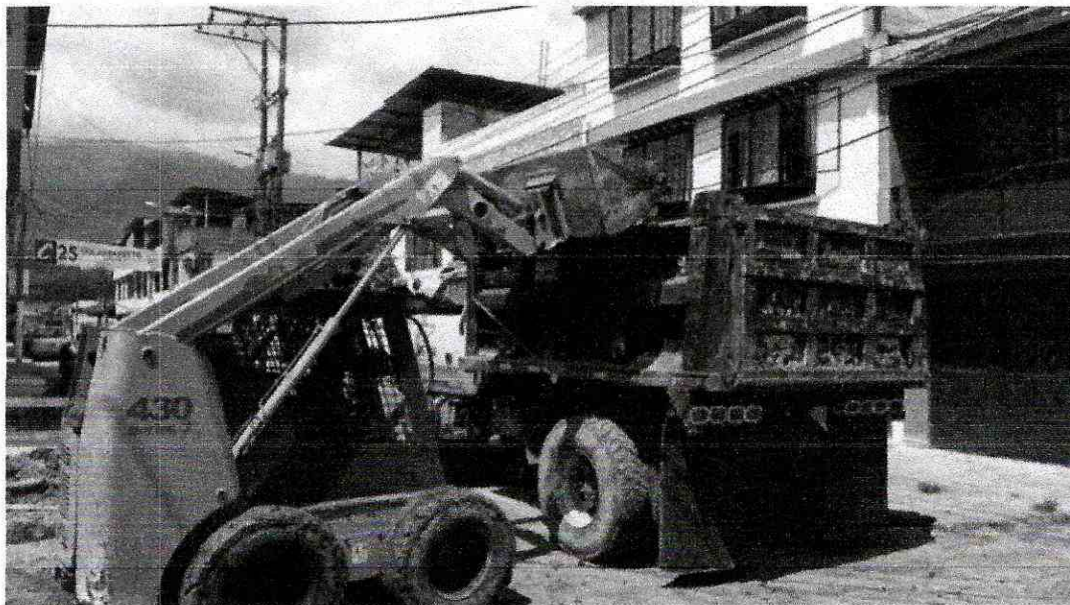

BARRIO SAN LUCAS



VENTA, ALQUILER DE MAQUINARIA USADA PARA CONSTRUCCION
Cra. 45 Sur No. 130-177, Picalañita Tel.2617485 - Telefax.2707902

INVERSIONES G&Z S.A.S

CONSTRUCCION, CONSULTORIA, INTERVENTORÍA
NIT. 900.099.120-6

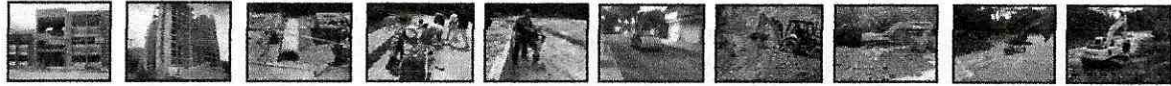

BARRIO LA AURORA



BARRIO SANTOFIMIO



INVERSIONES G&Z S.A.S

CONSTRUCCION, CONSULTORIA, INTERVENTORIA

NIT. 900.099.120-6

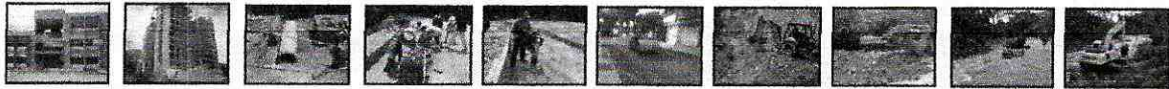

BARRIO SANTOFIMIO

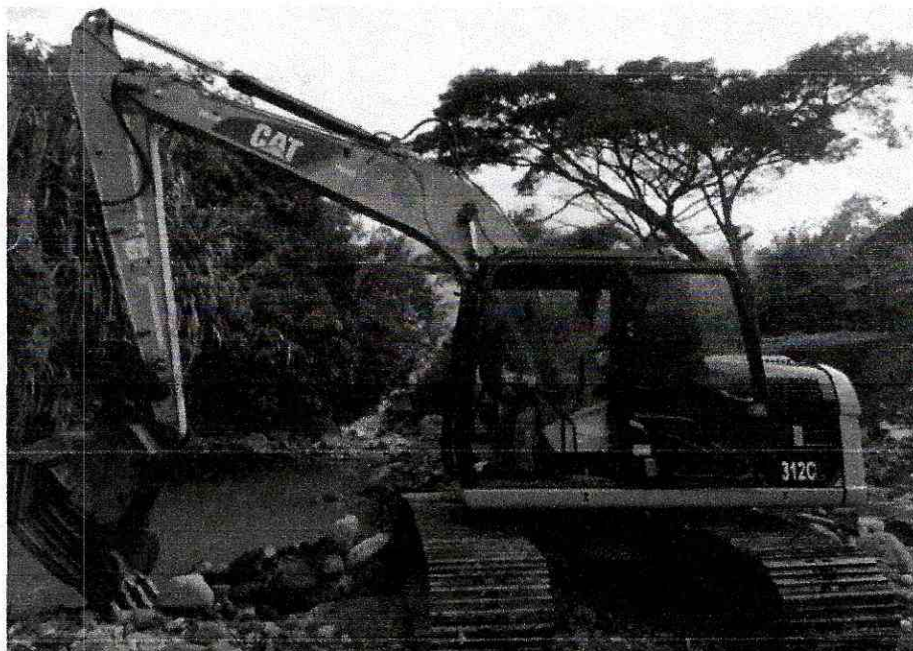

BARRIO SANTOFIMIO



VENTA, ALQUILER DE MAQUINARIA USADA PARA CONSTRUCCION
Cra. 45 Sur No. 130-177, Picalañita Tel.2617485 - Telefax.2707902

INVERSIONES G&Z S.A.S

CONSTRUCCION, CONSULTORIA, INTERVENTORÍA

NIT. 900.099.120-6



PLANTA LA POLA

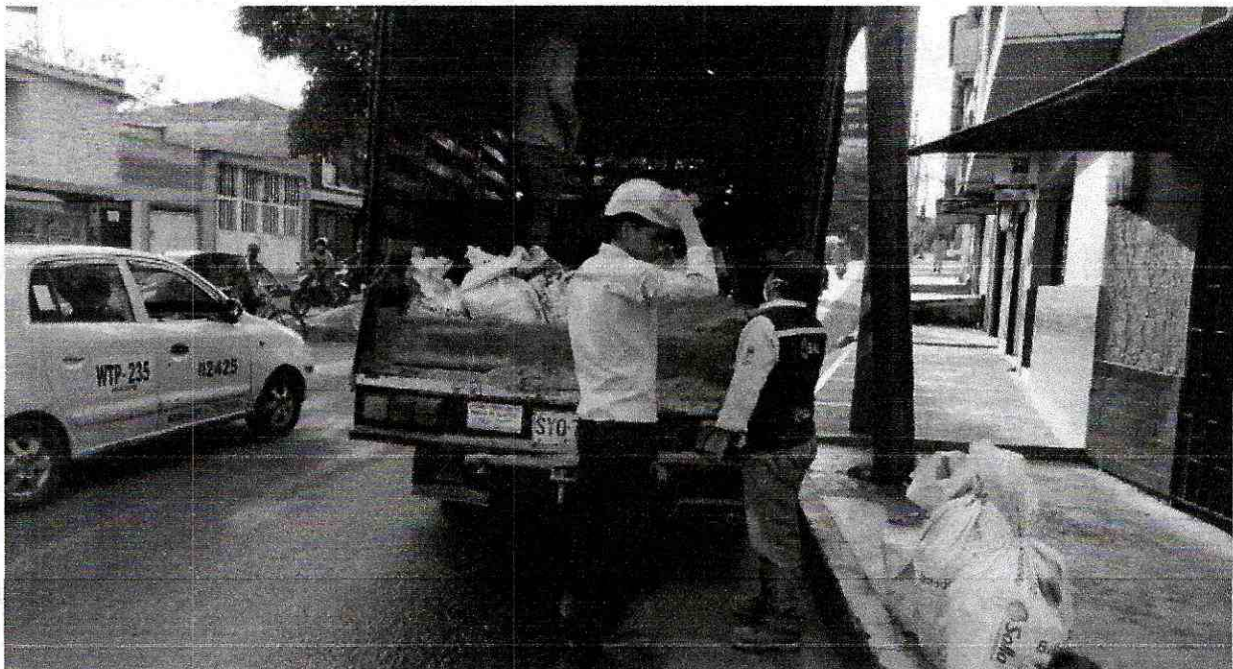

BARRIO SANFRANCISCO



VENTA, ALQUILER DE MAQUINARIA USADA PARA CONSTRUCCION
Cra. 45 Sur No. 130-177, Picalañita Tel.2617485 - Telefax.2707902

INVERSIONES G&Z S.A.S

CONSTRUCCION, CONSULTORIA, INTERVENTORÍA

NIT. 900.099.120-6



BARRIO ENTRE RÍOS

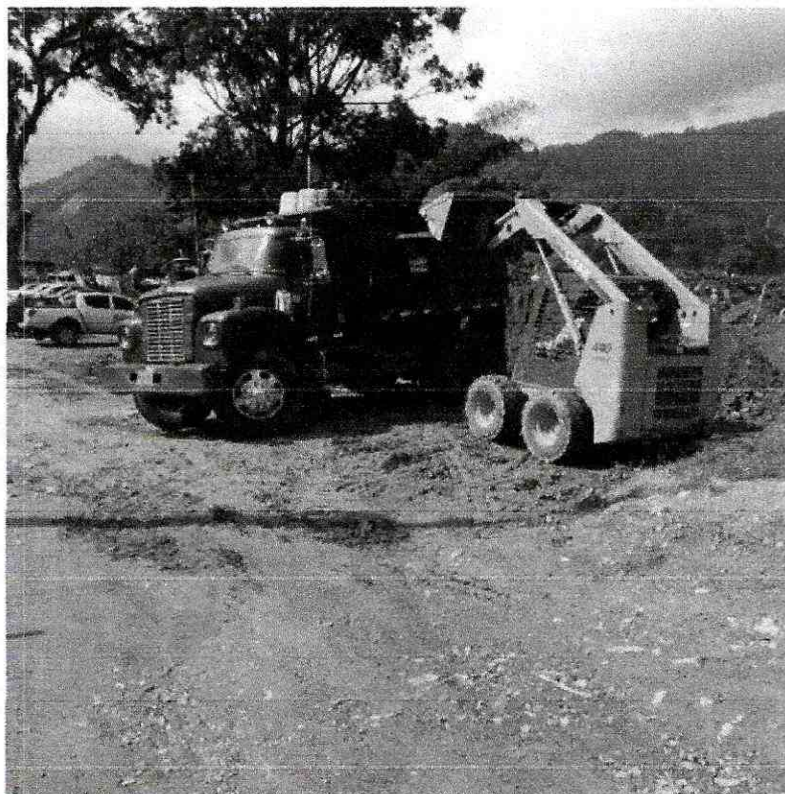

PLANTA LA POLA



VENTA, ALQUILER DE MAQUINARIA USADA PARA CONSTRUCCION
Cra. 45 Sur No. 130-177, Picalañita Tel.2617485 - Telefax.2707902

INVERSIONES G&Z S.A.S

CONSTRUCCION, CONSULTORIA, INTERVENTORÍA
NIT. 900.099.120-6

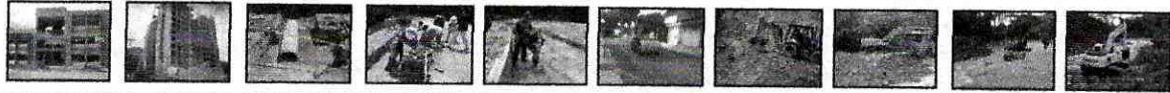

BARRIO VILLA DEL SOL

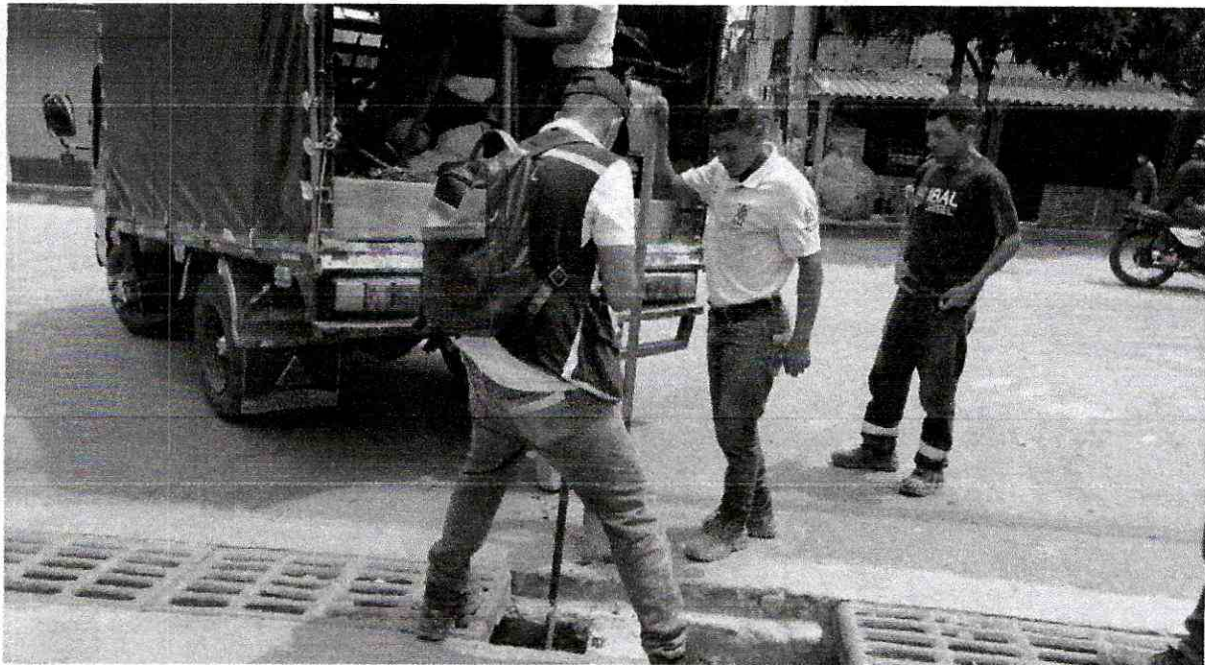

CALLE 94



INVERSIONES G&Z S.A.S

CONSTRUCCION, CONSULTORIA, INTERVENTORÍA

NIT. 900.099.120-6

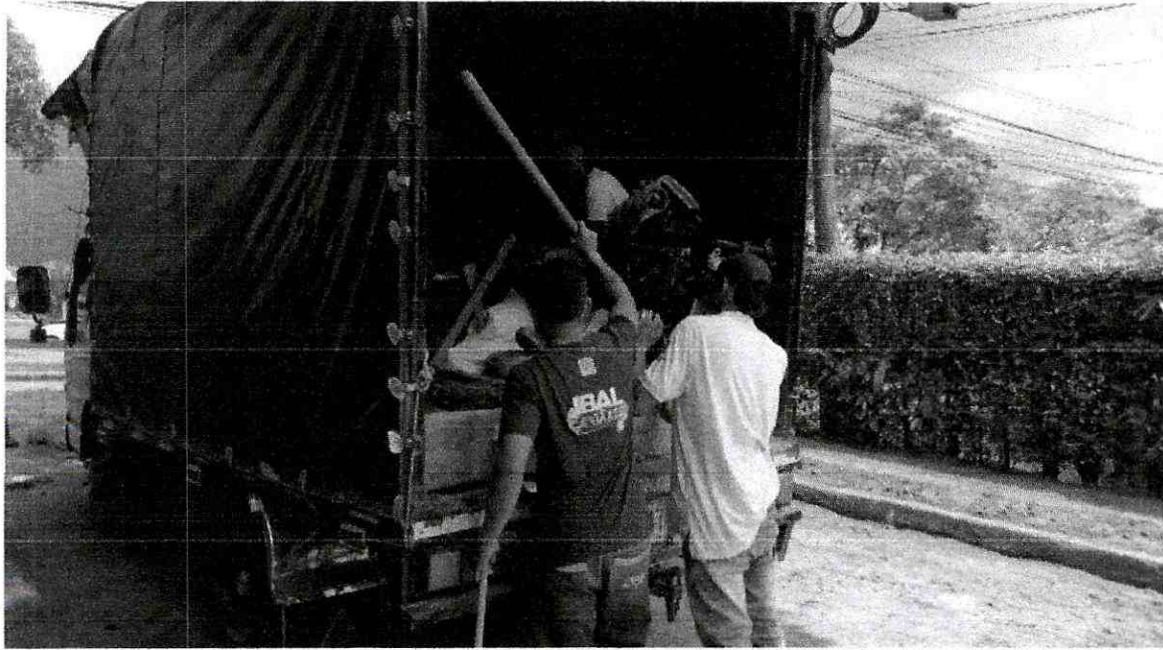

BARRIO MATE GUADUA



BARRIO VILLA DEL SOL



VENTA, ALQUILER DE MAQUINARIA USADA PARA CONSTRUCCION
Cra. 45 Sur No. 130-177, Picalañita Tel.2617485 - Telefax.2707902

INVERSIONES G&Z S.A.S

CONSTRUCCION, CONSULTORIA, INTERVENTORÍA

NIT. 900.099.120-6

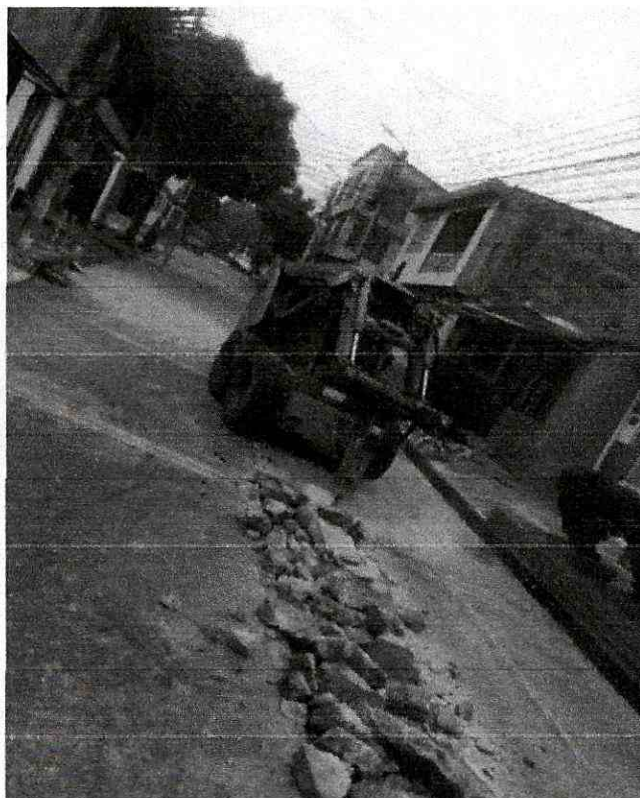

BARRIO VASCONIA



JORDÁN 7 ETAPA



VENTA. ALQUILER DE MAQUINARIA USADA PARA CONSTRUCCION
Cra. 45 Sur No. 130-177. Picalañita Tel.2617485 - Telefax.2707902

INVERSIONES G&Z S.A.S

CONSTRUCCION, CONSULTORIA, INTERVENTORÍA

NIT. 900.099.120-6

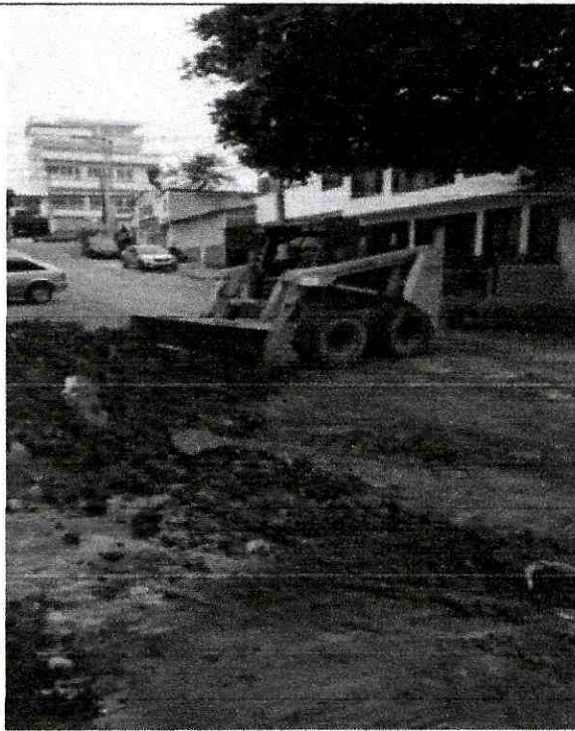
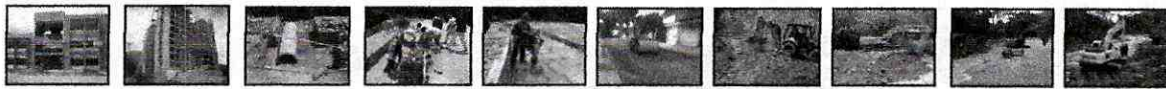

BARRIO JORDÁN 7 ETAPA

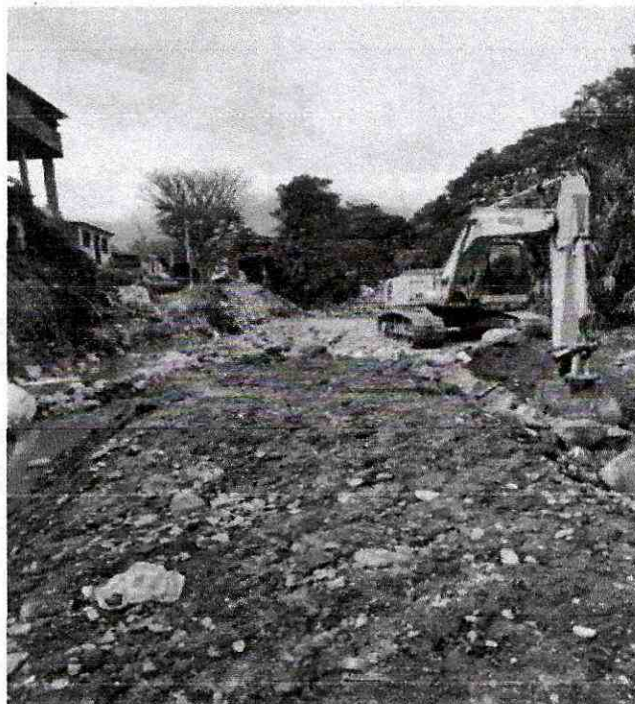

BARRIO SANTOFIMIO



VENTA, ALQUILER DE MAQUINARIA USADA PARA CONSTRUCCION
Cra. 45 Sur No. 130-177, Picalañita Tel.2617485 - Telefax.2707902

INVERSIONES G&Z S.A.S

CONSTRUCCION, CONSULTORIA, INTERVENTORIA
NIT. 900.099.120-6

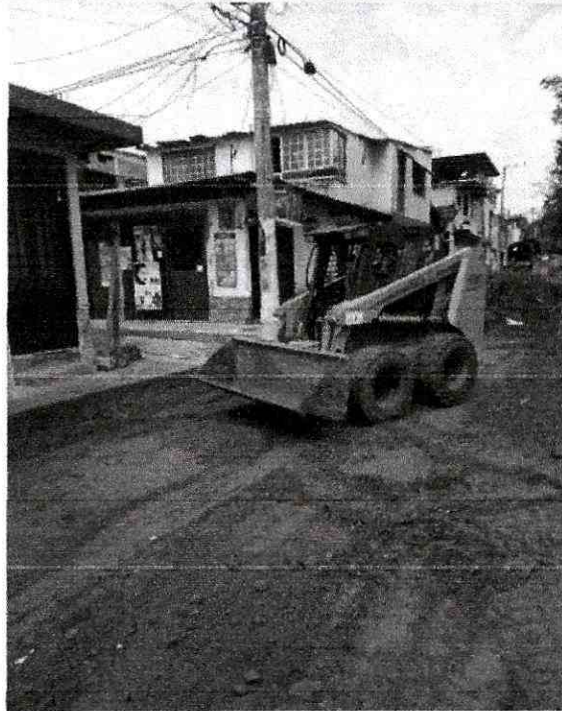
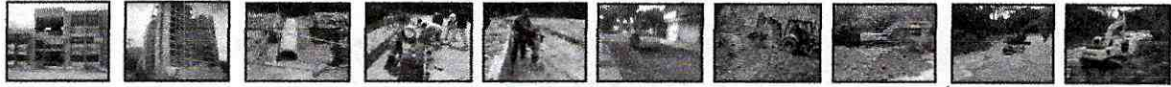

BARRIO BELLE HORIZONTE



BARRIO SANTOFIMIO



INVERSIONES G&Z S.A.S

CONSTRUCCION, CONSULTORIA, INTERVENTORÍA

NIT. 900.099.120-6

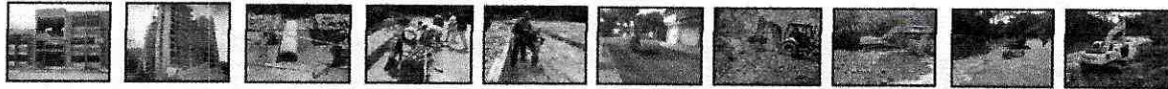

BARRIO BELLO HORIZONTE



BARRIO BELLO HORIZONTE



VENTA, ALQUILER DE MAQUINARIA USADA PARA CONSTRUCCION
Cra. 45 Sur No. 130-177, Picalañita Tel.2617485 - Telefax.2707902

INVERSIONES G&Z S.A.S

CONSTRUCCION, CONSULTORIA, INTERVENTORÍA

NIT. 900.099.120-6



BARRIO VILLA DEL SOL

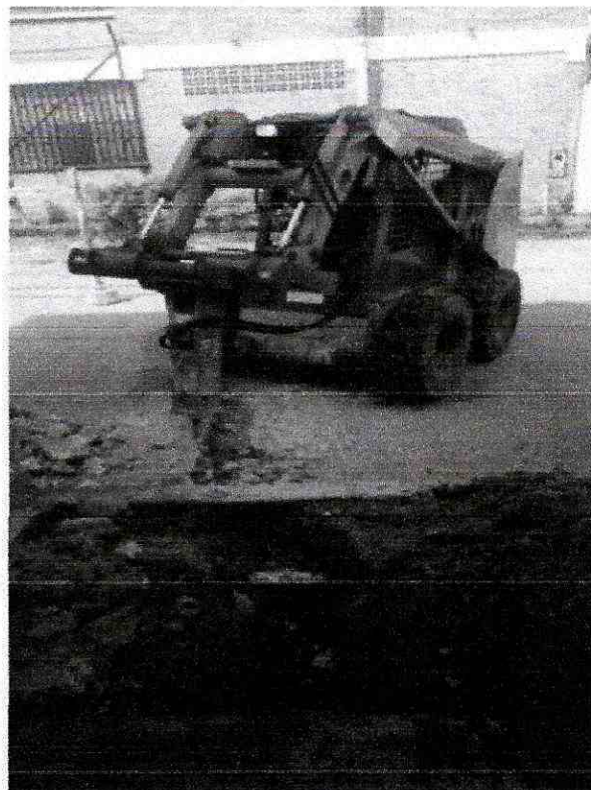

BARRIO JARDÍN SANTANDER



VENTA, ALQUILER DE MAQUINARIA USADA PARA CONSTRUCCION
Cra. 45 Sur No. 130-177, Picalañita Tel.2617485 - Telefax.2707902

INVERSIONES G&Z S.A.S

CONSTRUCCION, CONSULTORIA, INTERVENTORÍA

NIT. 900.099.120-6

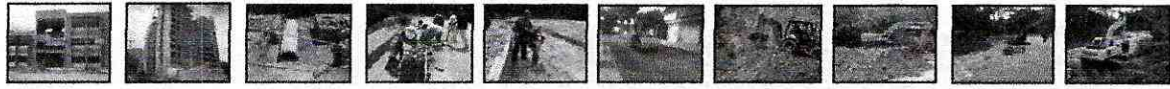

BARRIO VASCONIA



BARRIO VASCONIA



VENTA, ALQUILER DE MAQUINARIA USADA PARA CONSTRUCCION
Cra. 45 Sur No. 130-177, Picalañita Tel.2617485 - Telefax.2707902

INVERSIONES G&Z S.A.S

CONSTRUCCION, CONSULTORIA, INTERVENTORÍA

NIT. 900.099.120-6



BARRIO SANTOFIMIO

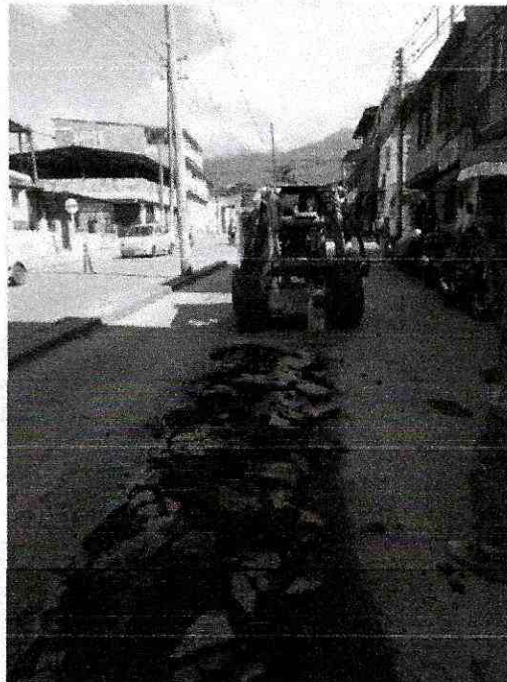

BARRIO EL REFUGIO



VENTA, ALQUILER DE MAQUINARIA USADA PARA CONSTRUCCION
Cra. 45 Sur No. 130-177, Picalañita Tel.2617485 - Telefax.2707902

INVERSIONES G&Z S.A.S

CONSTRUCCION, CONSULTORIA, INTERVENTORÍA

NIT. 900.099.120-6

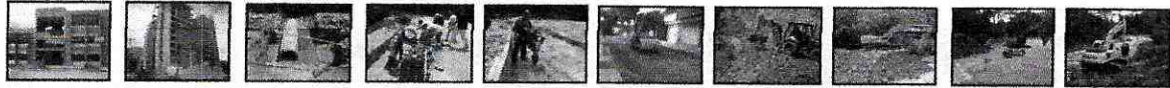

BARRIO EL REFUGIO

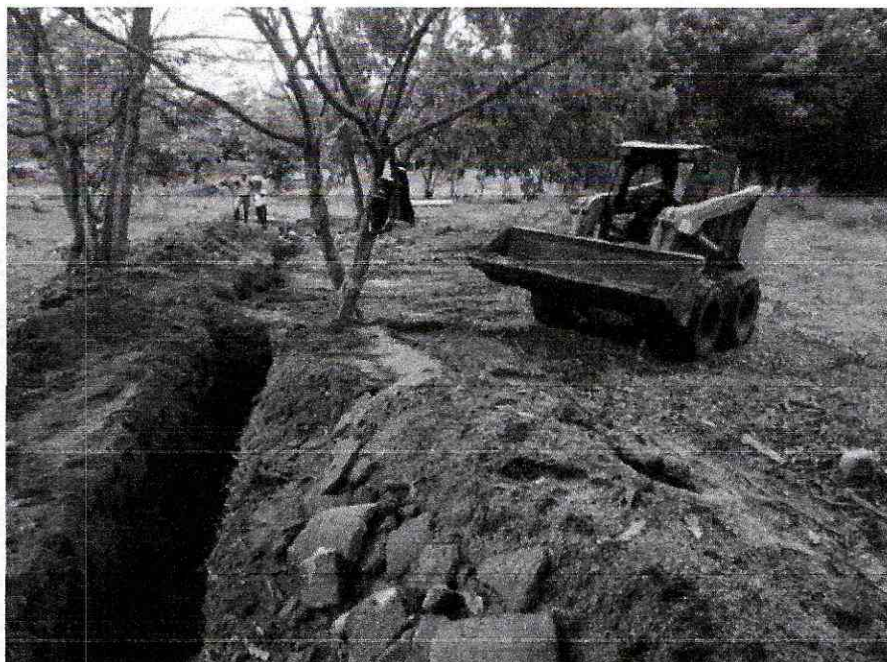

BARRIO CALAMBEO



VENTA, ALQUILER DE MAQUINARIA USADA PARA CONSTRUCCION
Cra. 45 Sur No. 130-177, Picaleña Tel.2617485 - Telefax.2707902

INVERSIONES G&Z S.A.S

CONSTRUCCION, CONSULTORIA, INTERVENTORÍA
NIT. 900.099.120-6

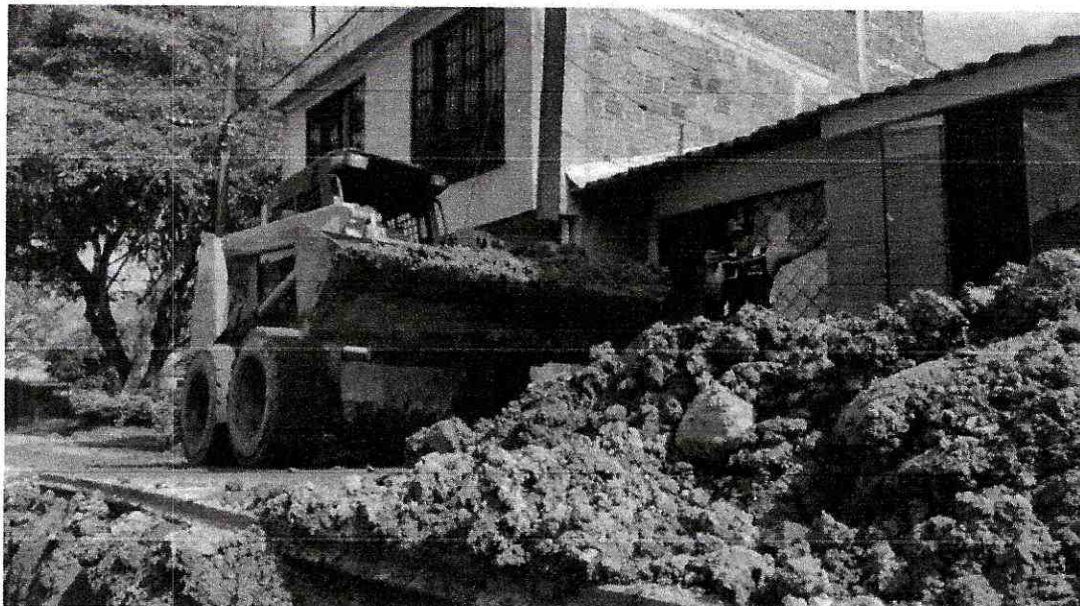
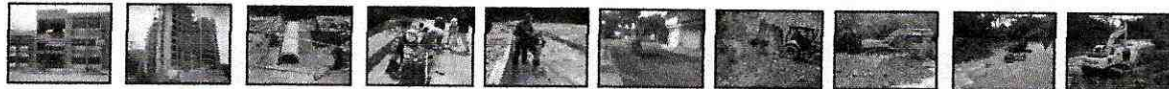

BARRIO VASCONIA

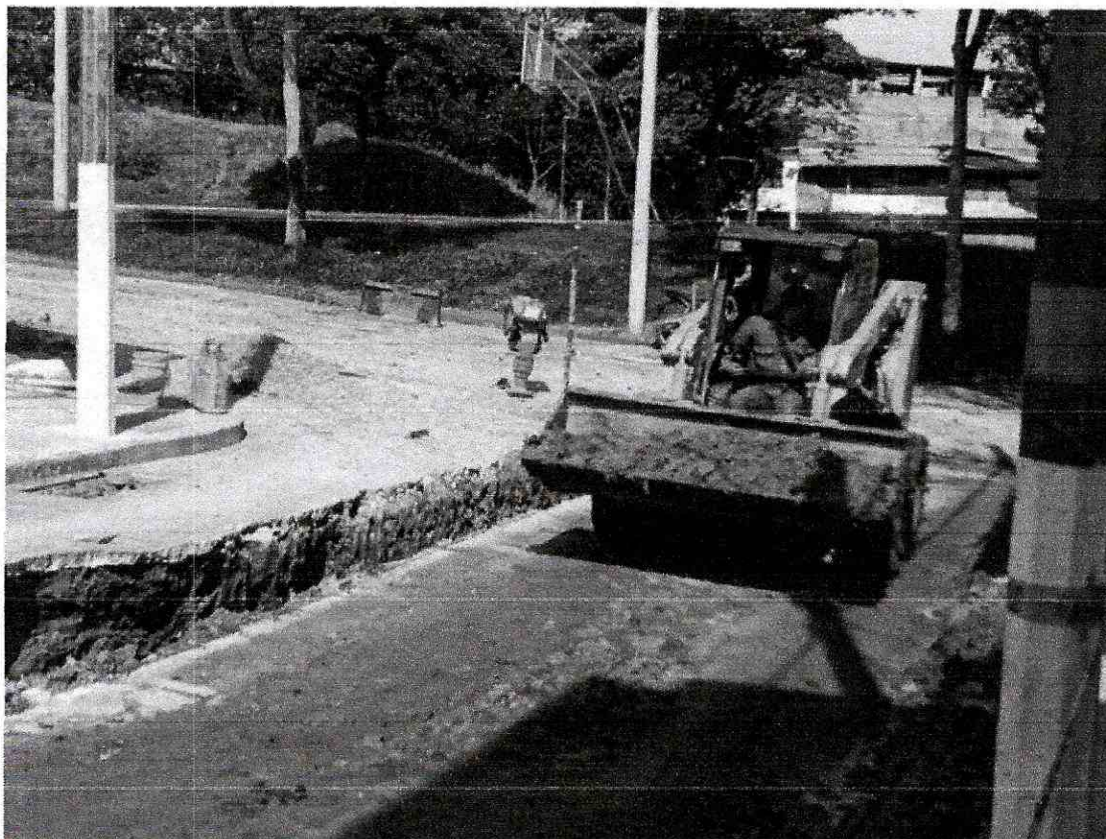

BARRIO VASCONIA



VENTA, ALQUILER DE MAQUINARIA USADA PARA CONSTRUCCION
Cra. 45 Sur No. 130-177, Picalañita Tel.2617485 - Telefax.2707902

INVERSIONES G&Z S.A.S

CONSTRUCCION, CONSULTORIA, INTERVENTORÍA

NIT. 900.099.120-6

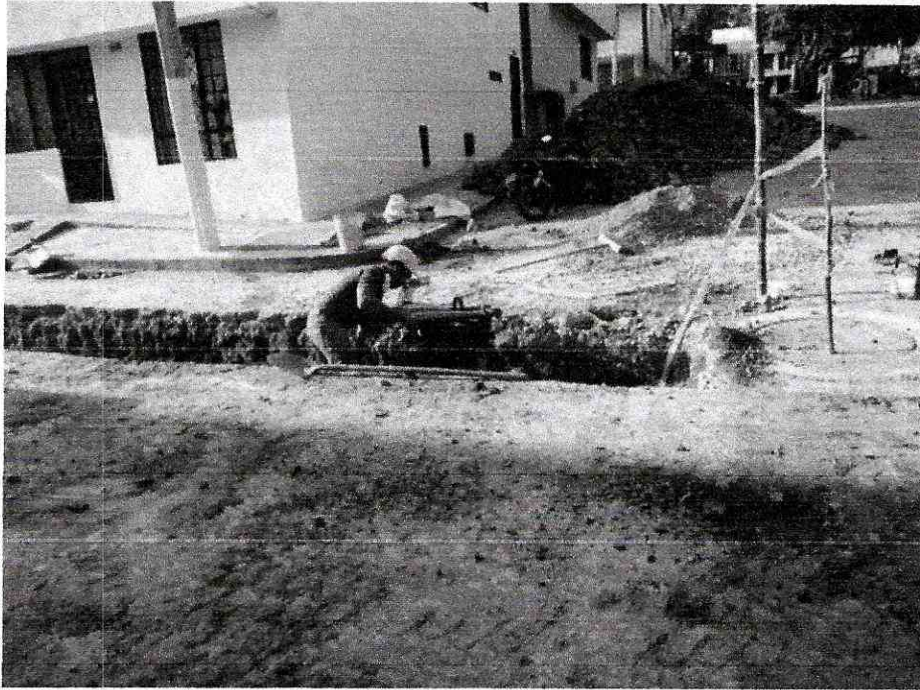

BARRIO VASCONIA



VENTA, ALQUILER DE MAQUINARIA USADA PARA CONSTRUCCION
Cra. 45 Sur No. 130-177, Picalañita Tel.2617485 - Telefax.2707902

INVERSIONES G&Z S.A.S

CONSTRUCCION, CONSULTORIA, INTERVENTORÍA

NIT. 900.099.120-6

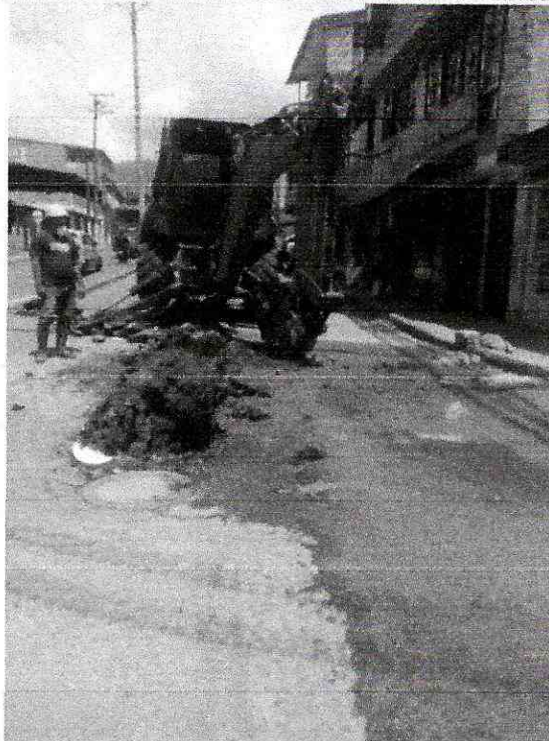
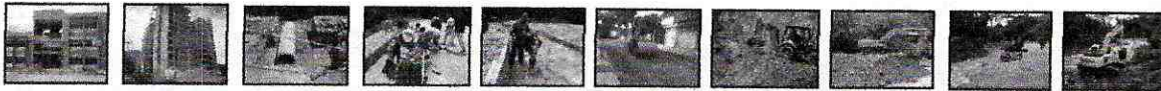

BARRIO EL REFUGIO



BARRIO VASCONIA



VENTA, ALQUILER DE MAQUINARIA USADA PARA CONSTRUCCION
Cra. 45 Sur No. 130-177, Picalañita Tel.2617485 - Telefax.2707902

INVERSIONES G&Z S.A.S

CONSTRUCCION, CONSULTORIA, INTERVENTORÍA

NIT. 900.099.120-6

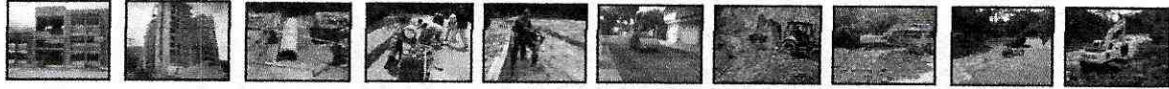

BARRIO VASCONIA



BARRIO VASCONIA



VENTA, ALQUILER DE MAQUINARIA USADA PARA CONSTRUCCION
Cra. 45 Sur No. 130-177, Picafeñita Tel.2617485 - Telefax.2707902

INVERSIONES G&Z S.A.S

CONSTRUCCION, CONSULTORIA, INTERVENTORÍA
NIT. 900.099.120-6

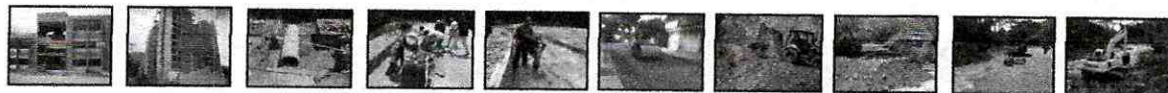

BARRIO VASCONIA



BARRIO EL REFUGIO



INVERSIONES G&Z S.A.S

CONSTRUCCION, CONSULTORIA, INTERVENTORÍA

NIT. 900.099.120-6

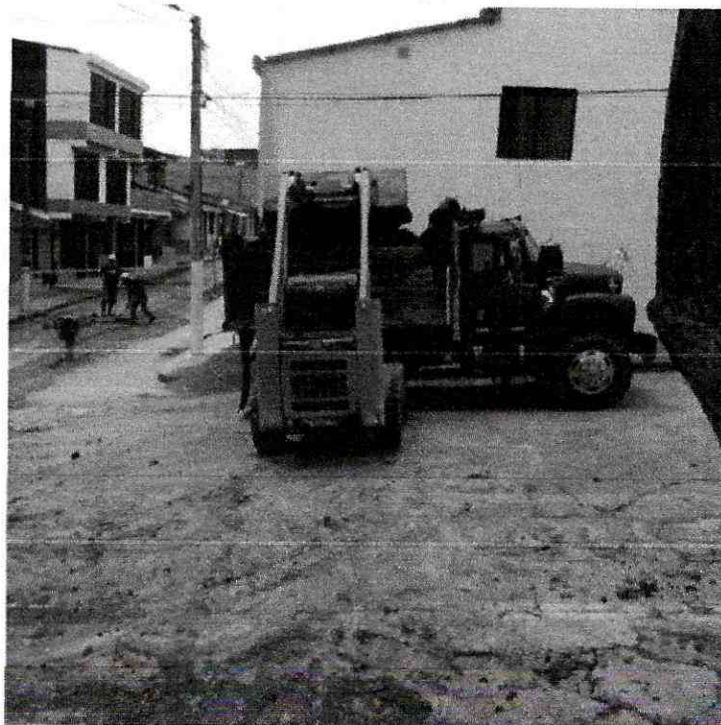

BARRIO VASCONIA



BARRIO 20 DE JULIO



VENTA, ALQUILER DE MAQUINARIA USADA PARA CONSTRUCCION
Cra. 45 Sur No. 130-177, Picalañita Tel.2617485 - Telefax.2707902

INVERSIONES G&Z S.A.S

CONSTRUCCION, CONSULTORIA, INTERVENTORÍA

NIT. 900.099.120-6

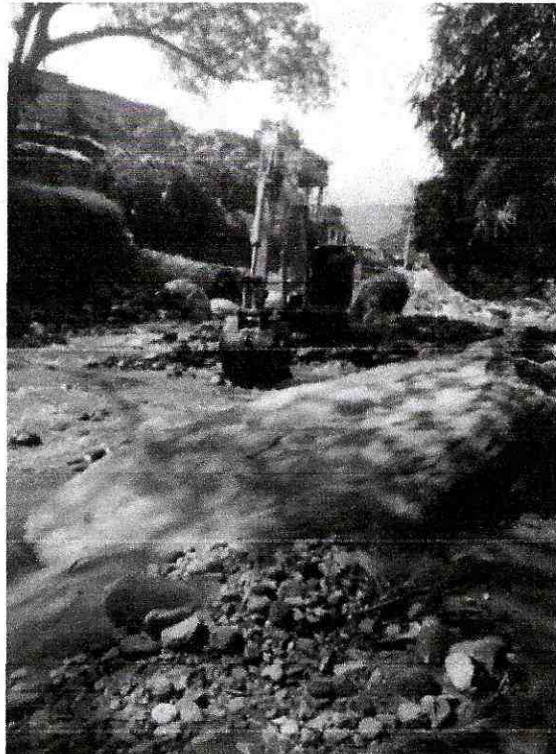
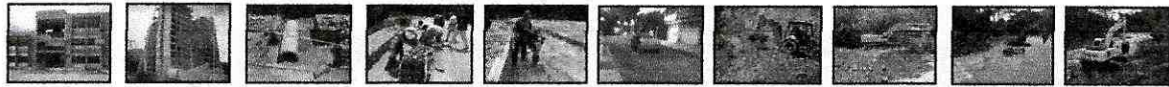

BARRIO SANTOFIMIO

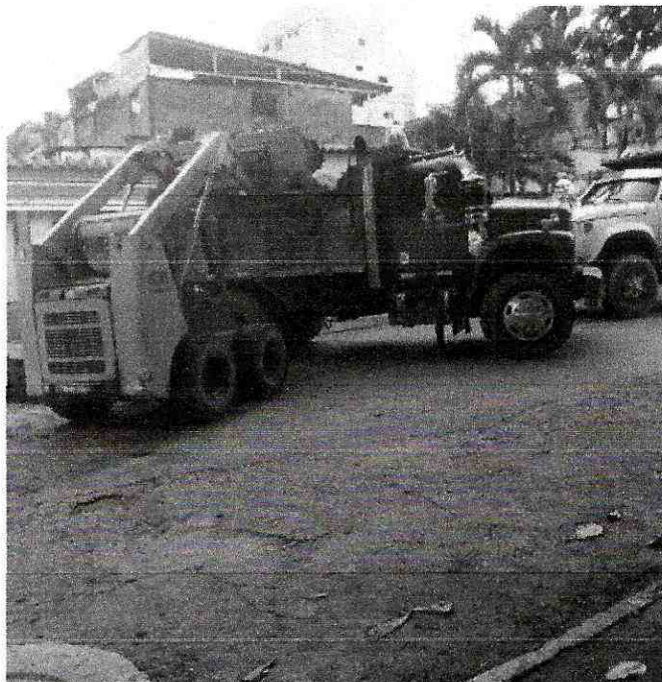

BARRIO JORDÁN 7 ETAPA



VENTA, ALQUILER DE MAQUINARIA USADA PARA CONSTRUCCION
Cra. 45 Sur No. 130-177, Picalañita Tel.2617485 - Telefax.2707902

INVERSIONES G&Z S.A.S

CONSTRUCCION, CONSULTORIA, INTERVENTORÍA

NIT. 900.099.120-6

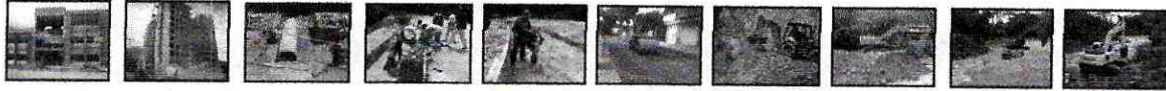

BARRIO 20 DE JULIO

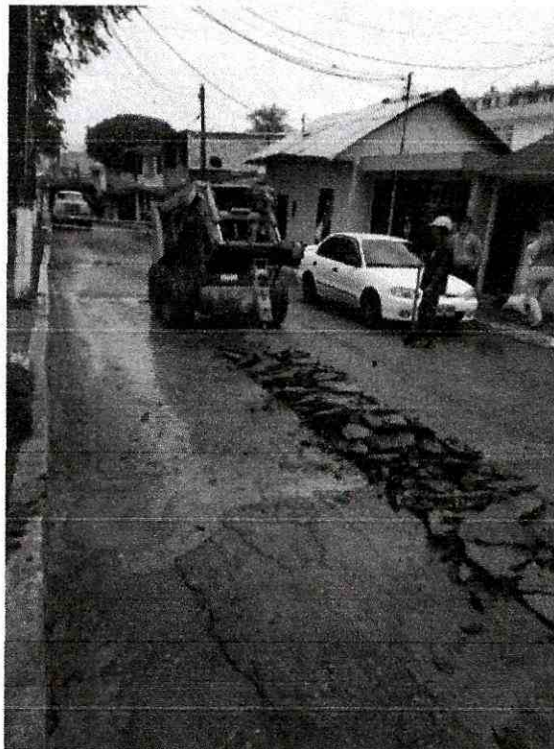

BARRIO EL SALDO CARRERA 13 CON 147 -89



INVERSIONES G&Z S.A.S

CONSTRUCCION, CONSULTORIA, INTERVENTORIA

NIT. 900.099.120-6

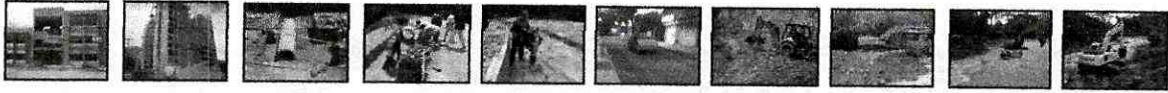

GODWIN ZULUAGA ALZATE
REPRESENTANTE LEGAL
INVERSIONES G&Z S.A.S
CONTRATISTA

INGENIERO HAROLD ROSEMBERT RODRIGUEZ SANCHEZ
DIRECTOR OPERATIVO IBAL S.A. E.S.P OFICIAL



VENTA, ALQUILER DE MAQUINARIA USADA PARA CONSTRUCCION
Cra. 45 Sur No. 130-177, Picaleñita Tel.2617485 - Telefax.2707902



FICHA TECNICA DE EVALUACION Y REEVALUACION DE PROVEEDORES

CÓDIGO: GJ-R-056

FECHA VIGENCIA:

2021/07/15

VERSIÓN: 01

Página 1 de 4

SISTEMA INTEGRADO DE GESTIÓN

Evaluación: Fecha evaluación 02 de marzo 2022

Reevaluación: Fecha reevaluación: _____

Acta Parcial N° 11

Acta Final _____

INFORMACION DEL CONTRATO

NUMERO Y FECHA: 031 del 02 de marzo de 2021

NOMBRE DEL PROVEEDOR O CONTRATISTA: INVERSIONES G&Z
CONSTRUCCION CONSULTORIA INTERVENTORIA S.A.S- R.L GODWIN
ZULUAGA ALZATE

NIT:900.099.120-6 C.C.

FECHA DE INICIO:26 DE MARZO DE 2021

FECHA DE TERMINACION:25 DE MARZO DE 2022

OBJETO DEL CONTRATO:CONTRATAR LOS SERVICIOS DE ALQUILER DE MAQUINARIA PESADA, LIVIANA Y DE TRANSPORTE, CON EL FIN DE APOYAR LAS ACTIVIDADES DEL MEJORAMIENTO Y/O REHABILITACION Y/O RECUPERACION Y/O REPOSICION DE LAS REDES O DEL SISTEMA DE ACUEDUCTO, ALCANTARILLADO E INFRAESTRUCTURA EN EL MUNICIPIO DE IBAGUE.

CLASE DE CONTRATO	1. PRESTACION DE SERVICIOS PROFESIONALES Y APOYO A LA GESTION	
	2. SUMINISTRO Y ADQUISICION	
	3. ARRENDAMIENTO	x
	4. CONSULTORIA E INTERVENTORIA	
	5. SERVICIO	
	6. SEGUROS	
	7. INTERMEDIARIO DE SEGUROS	
	8. OBRA PUBLICA	

ASPECTOS A EVALUAR DEL CONTRATISTA

PUNTAJE 2= MALO 3= REGULAR 4= BUENO 5= EXCELENTE

3. ARRENDAMIENTO

CRITERIOS CUMPLIMIENTO Y OPORTUNIDAD	PUNTAJE	CRITERIOS EN LA EJECUCION DEL CONTRATO	PUNTAJE
OPORTUNIDAD EN LA ENTREGA DEL BIEN INMUEBLE	5	ATENCION DE REQUERIMIENTOS	5
FUNCIONAMIENTO DE LA INFRAESTRUCTURA	5	ENTREGA OPORTUNA DE FACTURA	5
CUMPLIMIENTO EN LOS TERMINOS PARA LEGALIZAR EL CONTRATO Y SUS ADICIONES		CUMPLIMIENTO A LOS REQUERIMIENTOS DEL SISTEMA INTEGRADO DE GESTION	5
TOTAL PROMEDIO	5,00	TOTAL PROMEDIO	5,00
CRITERIOS DE CALIDAD		EVALUACION TOTAL	5,00
SOPORTE Y MANTENIMIENTO	5		
TOTAL PROMEDIO	5,00		

ANALISIS DEL RESULTADO DE LA EVALUACION REEVALUACION _____ POR PARTE DEL SUPERVISOR Y/O INTERVENTOR (Cuando un contrato cuente con Interventor y supervisor, este criterio debe ser diligenciado por los dos, en sus respectivas calidades): CUMPLE CON TODOS LOS CRITERIOS EN LA EJECUCION DEL CONTRATO

OBSERVACIONES AL RESULTADO DE LA EVALUACION REEVALUACION _____ POR PARTE DEL CONTRATISTA: DE ACUERDO CON LA CALIFICACION Y OBSERVACION DEL SUPERVISOR

INTERPONE RECURSO DE REPOSICION SI NO

INTERPONE RECURSO DE APELACION SI NO



FICHA TECNICA DE EVALUACION Y REEVALUACION DE PROVEEDORES

CÓDIGO: GJ-R-056

FECHA VIGENCIA:

2021/07/15

VERSIÓN: 01

Página 1 de 4

SISTEMA INTEGRADO DE GESTIÓN

NOTA INFORMATIVA: (Aplica unicamente para la reevaluacion) De conformidad con el artículo 7 de la resolución que reglamenta el procedimiento para la evaluación y reevaluación de proveedores la calificación de la reevaluación de proveedores, tendrá los siguientes efectos: El contratista o Proveedor que obtenga como resultado de la reevaluación puntaje de 3 o superior, será tenido en cuenta para contratar con el IBAL S.A. E.S.P. OFICIAL. El contratista que en el proceso de reevaluación obtenga un promedio de calificación inferior a tres (3), será suspendido por un término igual al plazo total del contrato ejecutado. En todo caso el término de suspensión no podrá ser inferior a seis (6) meses. Durante el término de la suspensión el contratista no se podrá presentar a participar como proponente individual o plural (Consortio, Unión Temporal, Promesa de Sociedad Futura u otra) en procesos de selección que adelante el IBAL S.A. E.S.P. OFICIAL.

La Suspensión a que hace referencia el presente artículo se extenderá por igual término a cada uno de los integrantes de Consortios o Uniones Temporales que en el proceso de reevaluación hayan obtenido una calificación inferior a tres (3).

Los efectos mencionados en la nota anterior aplican para la reevaluación de este contrato, de acuerdo con la fecha de su suscripción.

SI NO

HAROLD R. RODRIGUEZ SANCHEZ, Director Operativo

Supervisor

GODWIN ZULUAGA ALZATE - R.L Inversiones G&Z construcción consultoría interventoría S.A.S

Contratista

Godwin Zuluaga

INVERSIONES G&Z CONSTRUCCION CONSULTORIA INTERVENTORIA SAS

900.099.120-
Cra 45 Sur No. 130 - 177
(038) 2617485
Ibagué - Colombia
secretariainversionesgyz@hotmail.com



Factura electrónica de venta
Nº. IGZ-74

Cliete: EMPRESA IBAGUEREÑA DE ACUEDUCTO Y ALCANTARILLADO S.A. E.S.P. OFICIAL
NIT: 800.089.809-6
Teléfono: (038) 2756000
Dirección: CR 3 1 04 BRR LA POLA
Ciudad: Ibagué - Colombia
Correo: recibe_facturacionelectronica@ibal.gov.co



Fecha y hora Factura
Generación 04/03/2022, 10:19
Expedición 04/03/2022, 10:20
Vencimiento 04/03/2022
Vendedor INVERSIONES GyZ CONSTRUCCION
Centro de costo 0
Cotización

Ítem	Descripción	Cantidad	Vr. Total
1	Pago Acta parcial No. 11 del Contrato No. 031 del 02 de Marzo de 2021 cuyo objeto es CONTRATAR LOS SERVICIOS DE ALQUILER DE MAQUINARIA PESADA, LIVIANA Y DE TRANSPORTE, CON EL FIN DE APOYAR LAS ACTIVIDADES DEL MEJORAMIENTO Y/O REHABILITACIÓN Y/O RECUPERACIÓN Y/O REPOSICIÓN DE LAS REDES O DEL SISTEMA DE ACUEDUCTO ALCANTARILLADO E INFRAESTRUCTURA EN EL MUNICIPIO DE IBAGUÉ	1.00	133,875,000.00

Total ítems: 1

Valor en Letras:

Ciento treinta y tres millones ochocientos setenta y cinco mil pesos m/cte

Condiciones de Pago:

Transferencia \$ 133,875,000.00

Total Bruto	112,500,000.00
IVA 19%	21,375,000.00
Total a Pagar	133,875,000.00

Observaciones:

Consignaciones en Formato Recaudo
Cuenta Corriente - Bancolombia
Cuenta No. 068-308234-38
Beneficiario, Inversiones G&Z S.A.S

Elaborado por

Firma recibido

A esta factura de venta aplican las normas relativas a la letra de cambio (artículo 5 Ley 1231 de 2008). Con esta el Comprador declara haber recibido real y materialmente las mercancías o prestación de servicios descritos en este título - Valor, Número Autorización 18764019524697 aprobado en 20211014 prefijo IGZ desde el número 59 al 250 Vigencia: 6 Meses - Actividad Económica 4659 Comercio al por mayor de otros tipos de maquinaria y equipo n.c.p. Tarifa CUFE: 32f220b3d056c28975af83370d45407f7ac6331c6b96b5f818b363e0e50c5e6619b84fedeb4d58a69594a185a570245

Elaborado por software Signo Nube y enviado electrónicamente por proveedor tecnológico Signo. Signo S.A.S.NIT. 800.048.145-9