

## DOCUMENTOS ACTA 08 CONT 031-21 INVERSIONES GYZ



**De** <dolly.camacho@ibal.gov.co>

**Destinatario** <sgeneral@ibal.gov.co>

**Fecha** 2021-12-15 10:21

ADJUNTO DOCUMENTOS DEL ASUNTO PARA TRÁMITE PERTINENTE

	<b>SOPORTES DOCUMENTALES PARA TRAMITE DE CUENTA</b>	<b>CÓDIGO: GJ-R-050</b>
		<b>FECHA VIGENCIA: 2016-10-12</b>
	<b>SISTEMA INTEGRADO DE GESTIÓN</b>	<b>VERSIÓN: 02</b>
		<b>Página 1 de 1</b>

Ibagué, 02 de diciembre de 2021

Doctor(a)  
**OLGA LUCIA LIEVANO RODRIGUEZ**  
 Secretaria General  
 IBAL S.A. ESP. OFICIAL  
 Ibagué

*RDobledo  
 09-12-21  
 3:50*

**REF: ENVIO SOPORTES PARA TRAMITE DE CUENTA DEL CONTRATO N°031  
 del 02 de marzo de 2021.**

Cordial Saludo:

Por medio de la presente me dirijo a usted con el fin de allegarle los soportes documentales originales para que obren dentro de la carpeta del archivo de gestión de la secretaria general, así como también las copias de los documentos que son requeridos por la oficina de contabilidad para el respectivo tramite de cuenta, para lo cual me permito relacionar al detalle los documentos que adjunto, de la siguiente manera:

**DOCUMENTOS ACTA PARCIAL N° 08:**

1. Factura Electrónica
2. Acta Parcial No.08
3. Ficha Técnica de Evaluación de Proveedores
4. Certificación del Contratista Pago Seguridad Social
5. Planilla de Pago de Seguridad Social
6. Informe con Registro Fotográfico

Atentamente,

  
**HAROLD R. RODRIGUEZ SANCHEZ**  
 Director Operativo  
 Supervisor

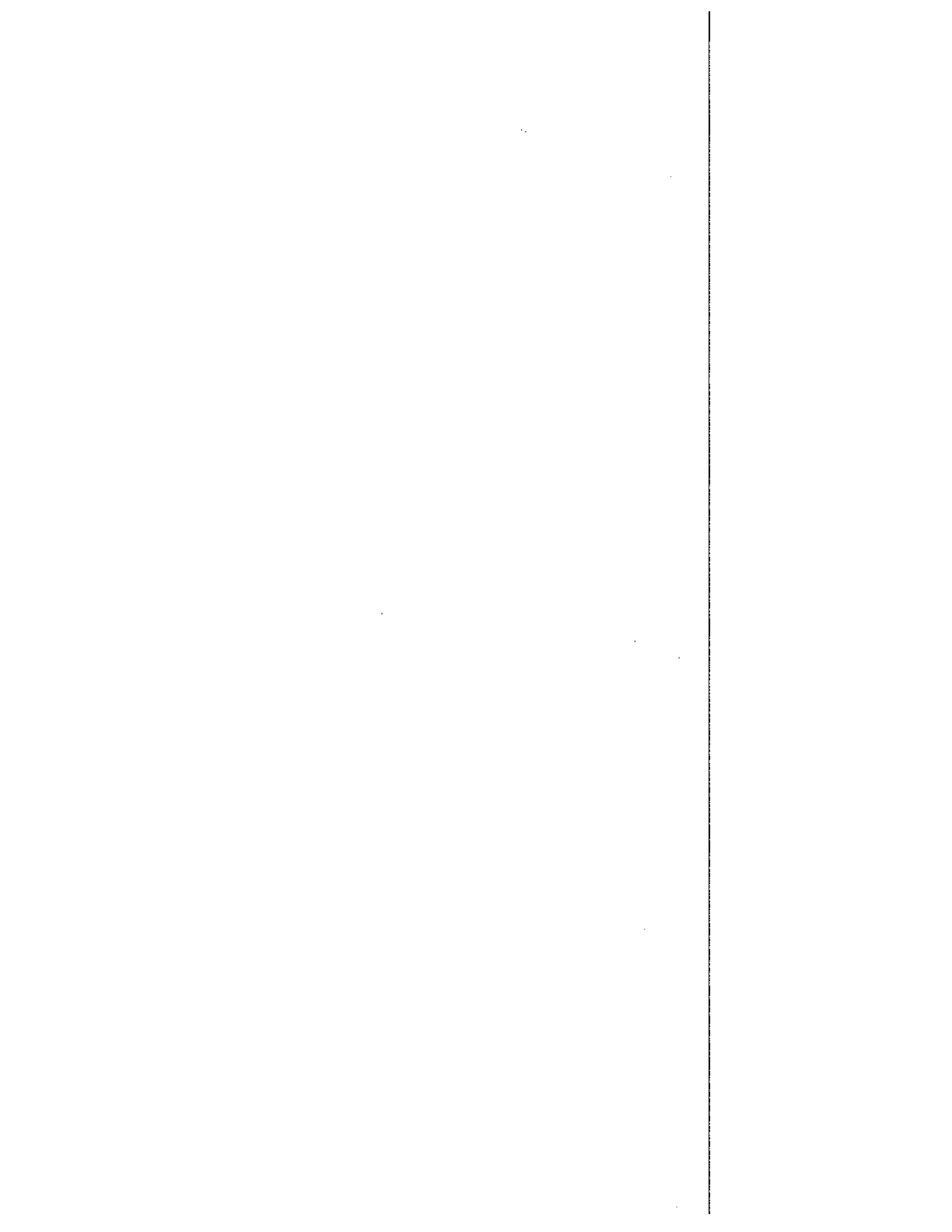



**ACTA PARCIAL**  
**SISTEMA INTEGRADO DE GESTIÓN**

**CÓDIGO: GJ-R-033**

**FECHA VIGENCIA:**  
2021-07-15

**VERSIÓN: 06**

**Página 1 de 2**

<b>Contrato No.</b>	031 DEL 02 DE MARZO DE 2021		
<b>Objeto</b>	CONTRATAR LOS SERVICIOS DE ALQUILER DE MAQUINARIA PESADA, LIVIANA Y DE TRANSPORTE, CON EL FIN DE APOYAR LAS ACTIVIDADES DEL MEJORAMIENTO Y/O REHABILITACIÓN Y/O RECUPERACIÓN Y/O REPOSICIÓN DE LAS REDES O DEL SISTEMA DE ACUEDUCTO, ALCANTARILLADO E INFRAESTRUCTURA EN EL MUNICIPIO DE IBAGUÉ		
<b>Valor inicial</b>	\$850.850.000,00		
<b>Valor adicional</b>	\$157.080.000,00		
<b>Valor total</b>	\$1.007.930.000,00		
<b>Contratista</b>	INVERSIONES G&Z CONSTRUCCION CONSULTORIA INTERVENTORIA S.A.S		
<b>Supervisor</b>	HAROLD R. RODRIGUEZ SANCHEZ - DIRECTOR OPERATIVO		
<b>Fecha de Inicio</b>	26 DE MARZO DE 2021		
<b>Fecha de terminación</b>	25 DE ENERO DE 2022		
<b>Plazo de Ejecución</b>	DIEZ (10) MESES		
<b>FECHA DE ELABORACIÓN DEL ACTA PARCIAL</b>			
	<b>Año</b>	<b>Mes</b>	<b>Día</b>
	2021	12	02
En la ciudad de Ibagué, en la fecha antes indicada, contratista y supervisor suscriben la presente Acta Parcial No. 08 del contrato antes identificado. Para completar y soportar los trámites necesarios para su correspondiente pago.			
<b>Periodo informado</b>	26 de octubre a 25 de noviembre		
<b>Informe de las actividades desarrolladas y avaladas por el supervisor</b>	Alquiler de maquinaria y arrendamiento según lo requerimientos del por el IBAL		
<b>Evidencias de la ejecución del contrato</b>	Se adjunta informe con registro fotográfico		
<b>ESTADO DE CUENTA</b>			
<b>Valor inicial</b>	\$ 850.850.000,00		
<b>Valor adicional</b>	\$157.080.000,00		
<b>Valor Acta No. 01</b>	\$ 85.085.000,00		
<b>Valor Acta No. 02</b>	\$ 85.085.000,00		



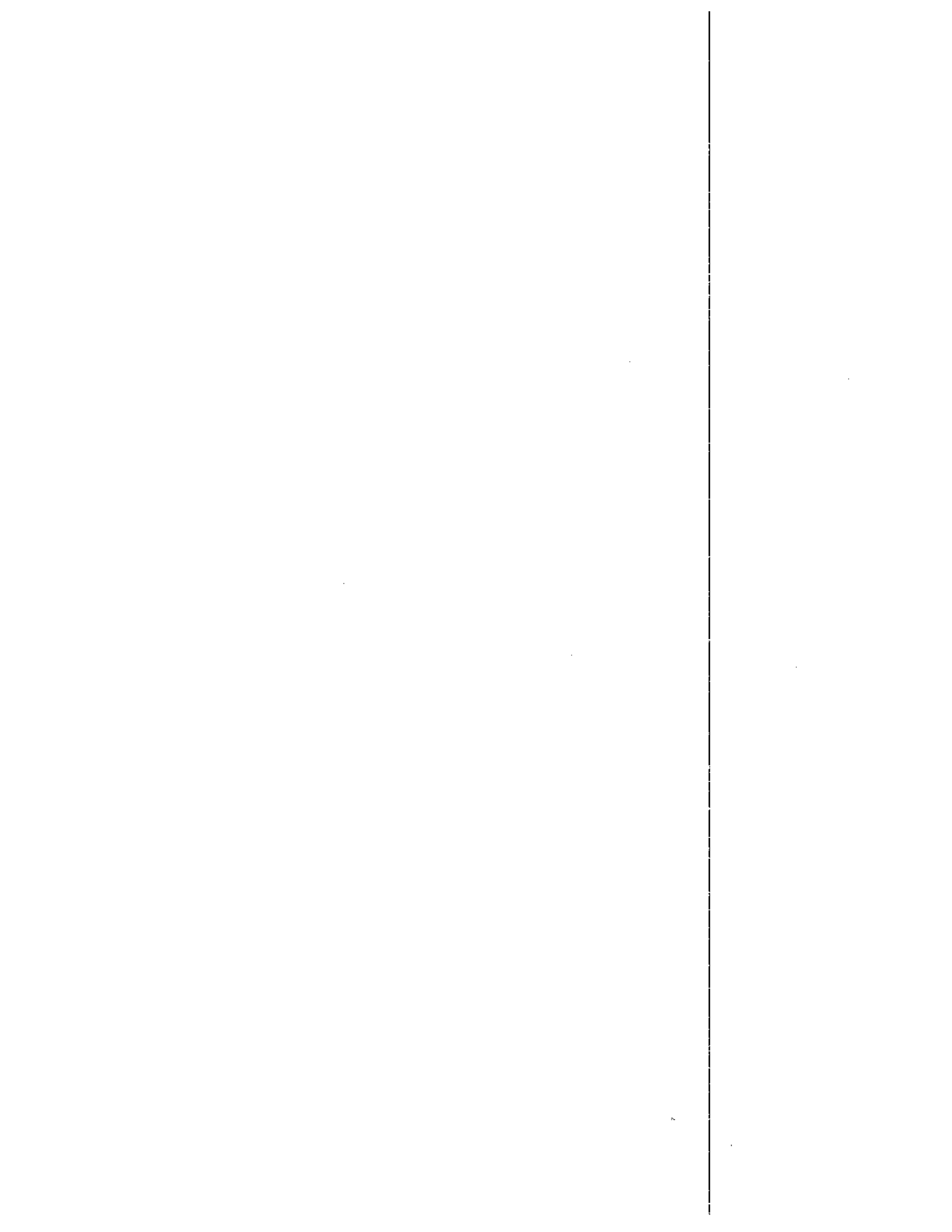



**ACTA PARCIAL**  
**SISTEMA INTEGRADO DE GESTIÓN**

**CÓDIGO: GJ-R-033**

**FECHA VIGENCIA:**

2021-07-15

**VERSIÓN: 06**

**Página 2 de 2**

Valor Acta No. 03	\$ 85.085.000,00
Valor Acta No. 04	\$ 85.085.000,00
Valor Acta No. 05	\$ 85.085.000,00
Valor Acta No. 06	\$ 85.085.000,00
Valor Acta No. 07	\$ 85.085.000,00
Valor Acta No. 08	\$137.445.000,00
Saldo pendiente pago) (Valor para	\$ 274.890.000,00

**APORTES AL SISTEMA DE SEGURIDAD SOCIAL**

**PERSONA JURIDICA**

El contratista presentó certificación suscrita por el revisor fiscal o el representante legal acreditando que se encuentra a paz y salvo en el pago de aportes al Sistema de Seguridad Social Integral y pagos de parafiscales a que hubiere lugar.

**APORTA CERTIFICACION REPRESENTANTE LEGAL**

SI

NO

**APORTA CERTIFICACION REVISOR FISCAL**  
(En caso de aportar certificación del revisor fiscal deberá adjuntar con ella, copia de la tarjeta profesional y certificado de antecedentes de la Junta Central de Contadores)

SI

NO

**ANEXOS:**

Marque con x

Factura Electrónica

x

Certificación juramentada cumplimiento de aportes al sistema de seguridad social

x

Copia de planillas Resumen General de pago de Seguridad social del Contratista

x

Informe con registro fotográfico.

x

**Firma**

*Godwin Zuluaga Alzate*

**Nombre**

**GODWIN ZULUAGA ALZATE**

**HAROLD R. RODRIGUEZ**

**SANCHEZ**

Contratista

Supervisor

**V° B° Profesional Salud Ocupacional IBAL**

**CLAUDIA COMBITA ZAMBRANO**

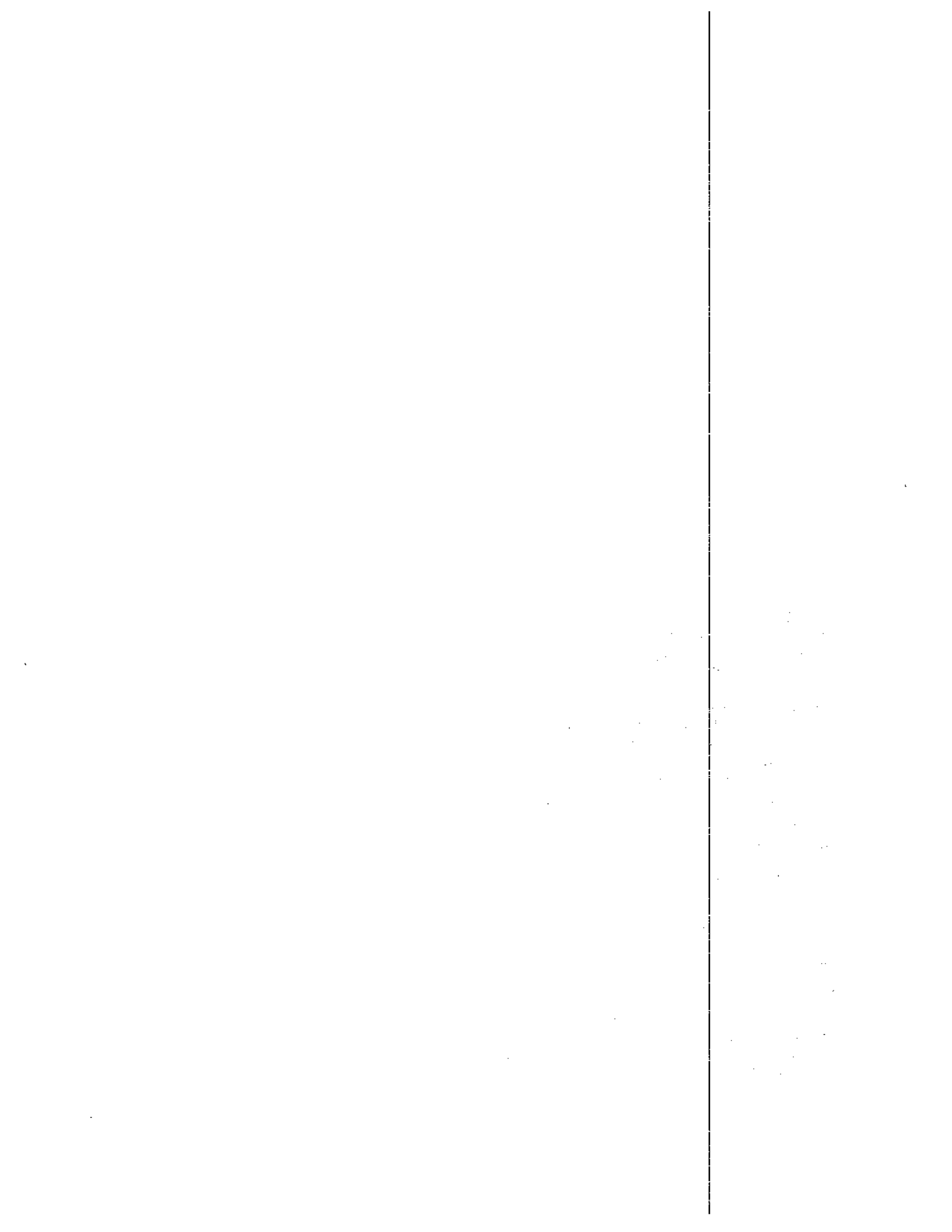

**INVERSIONES G&Z S.A.S**  
**CONSTRUCCION, CONSULTORIA, INTERVENTORÍA**  
NIT. 900.099.120-6

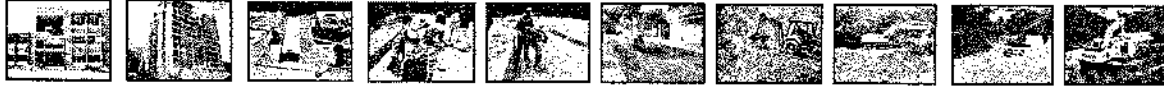

**INFORME NO. 8- CONTRATO 031 DE 2021**



VENTA, ALQUILER DE MAQUINARIA USADA PARA CONSTRUCCION

Cra. 45 sur No. 130-177, Picaleñita Tel.2617485

[inversionesgyzcci@hotmail.com](mailto:inversionesgyzcci@hotmail.com)

Ibagué-Tolima

# INVERSIONES G&Z S.A.S

## CONSTRUCCION, CONSULTORIA, INTERVENTORIA

NIT. 900.099.120-6

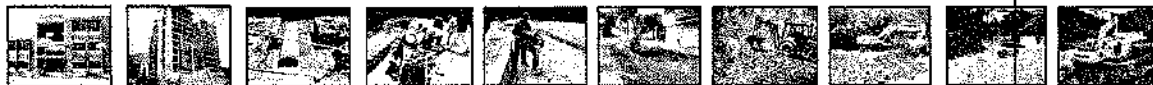

### CONTRATO DE ARRENDAMIENTO O ALQUILER

#### GENERALIDADES

<b>NUMERO:</b>	031 DEL 02 DE MARZO DE 2021
<b>CONTRATANTE:</b>	EMPRESA IBAGUERENA DE ACUEDUCTO Y ALCANTARILLADO S.A E.S. P OFICIAL – IBAL S.A E.S. P OFICIAL
<b>CONTRATISTA:</b>	INVERSIONES G&Z CONSTRUCCIÓN, CONSULTORÍA, INTERVENTORÍA S.A.S
<b>OBJETO:</b>	CONTRATAR LOS SERVICIOS DE ALQUILER DE MAQUINARIA PESADA, LIVIANA Y DE TRASPORTE, CON EL FIN DE APOYAR LAS ACTIVIDADES DEL MEJORAMIENTO Y/O REHABILITACIÓN Y/O RECUPERACIÓN Y/O REPOSICIÓN DE LAS REDES O DEL SISTEMA DE ACUEDUCTO, ALCANTARILLADO E INFRAESTRUCTURA EN EL MUNICIPIO DE IBAGUÉ
<b>VALOR INICIAL:</b>	\$ 850.850.000,00
<b>VALOR ADICIONAL:</b>	\$ 157.080.000,00
<b>VALOR TOTAL:</b>	\$ 1.007.930.000,00
<b>PLAZO:</b>	DIEZ (10) MESES
<b>SUPERVISOR:</b>	DIRECTOR OPERATIVO
<b>FECHA DE INICIO:</b>	26 DE MARZO 2021
<b>FECHA DE TERMINACIÓN:</b>	25 DE ENERO 2022



VENTA, ALQUILER DE MAQUINARIA USADA PARA CONSTRUCCION

Cra. 45 sur No. 130-177, Picafeñita Tel.2617485

[inversionesgyzcci@hotmail.com](mailto:inversionesgyzcci@hotmail.com)

Ibagué-Tolima

# INVERSIONES G&Z S.A.S

## CONSTRUCCION, CONSULTORIA, INTERVENTORÍA

NIT. 900.099.120-6

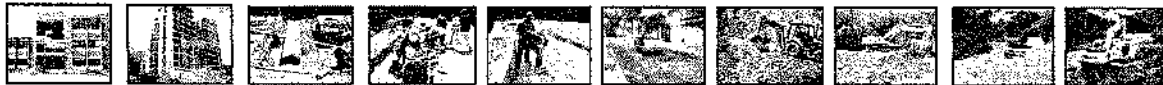

### ACTIVIDADES TÉCNICAS EN LA EJECUCIÓN DEL CONTRATO

EN EL PRESENTE DOCUMENTO SE DESCRIBEN LAS ACTIVIDADES DESARROLLADAS EN LOS SITIOS DONDE SE EJECUTARON DICHAS LABORES COMO:

- CARGUE DE MATERIALES (ESCOMBRO)
- LABORES DE MATERIALES
- TRANSPORTE DE RECEBO
- TRANSPORTE DE MATERIAL PROVENIENTE DE EXCAVACIÓN
- COMPACTACIÓN DE RECEBO
- ACARREO DE MATERIAL EN OBRA
- ROTURA DE PAVIMENTO RÍGIDO Y FLEXIBLE
- EXCAVACIONES
- TRANSPORTE DE PERSONAL Y MATERIAL PARA OBRA (ARENA, TRITURADO, FRESADO, LADRILLOS, RECEBO, ETC....)

CON LAS SIGUIENTES MAQUINARIAS; RETROEXCAVADORA, EXCAVADORA DE ORUGAS BOCAT, MINICARGADOR, VOLQUETAS, SALTARINES, TURBOS. COMPRENDIDOS EN EL PERIODO DEL 26 DE OCTUBRE AL 25 DE NOVIEMBRE DEL 2021



VENTA, ALQUILER DE MAQUINARIA USADA PARA CONSTRUCCION

Cra. 45 sur No. 130-177, Picalañita Tel.2617485

[inversionesgyzcci@hotmail.com](mailto:inversionesgyzcci@hotmail.com)

Ibagué-Toiima

# INVERSIONES G&Z S.A.S

CONSTRUCCION, CONSULTORIA, INTERVENTORIA  
NIT. 900.099.120-6

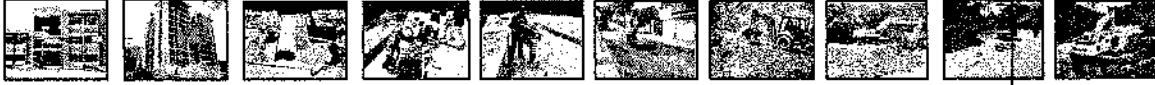

## REGISTRO FOTOGRÁFICO



## PLANTA LA POLA



## PICALEÑA



VENTA, ALQUILER DE MAQUINARIA USADA PARA CONSTRUCCION  
Cra. 45 sur No. 130-177, Pícaleña Tel.2617485  
[inversionesgyzcci@hotmail.com](mailto:inversionesgyzcci@hotmail.com)  
Ibagué-Tolima

# INVERSIONES G&Z S.A.S

CONSTRUCCION, CONSULTORIA, INTERVENTORÍA  
NIT. 900.099.120-6

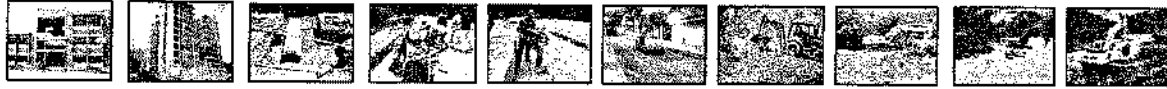

PLANTA POLA



BARRIO SALADO



---

VENTA, ALQUILER DE MAQUINARIA USADA PARA CONSTRUCCION  
Cra. 45 sur No. 130-177, Picalañita Tel.2617485  
[inversionesgyzcci@hotmail.com](mailto:inversionesgyzcci@hotmail.com)  
Ibagué-Tolima



# INVERSIONES G&Z S.A.S

CONSTRUCCION, CONSULTORIA, INTERVENTORIA  
NIT. 900.099.120-6



CASA DEL MAESTRO



PLANTA POLA



VENTA, ALQUILER DE MAQUINARIA USADA PARA CONSTRUCCION  
Cra. 45 sur No. 130-177, Picalañita Tel.2617485  
[inversionesgyzcci@hotmail.com](mailto:inversionesgyzcci@hotmail.com)  
Ibagué-Tolima

# INVERSIONES G&Z S.A.S

CONSTRUCCION, CONSULTORIA, INTERVENTORÍA

NIT. 900.099.120-6

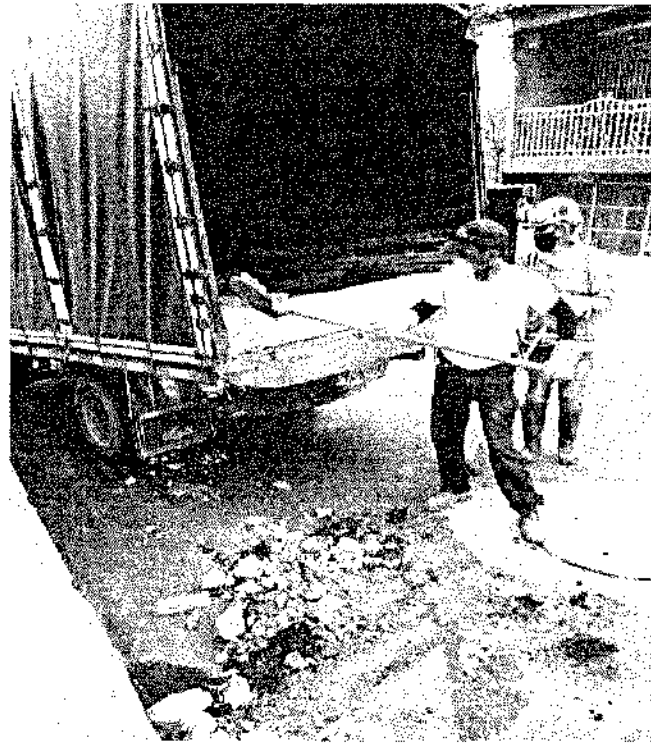
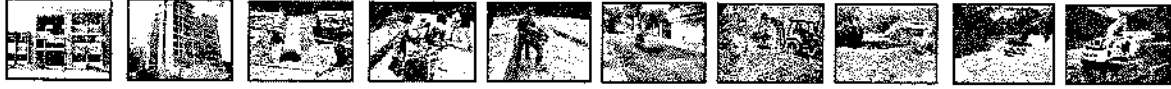

**BARRIO CENTENARIO**



**BARRIO SALADO**

---

VENTA, ALQUILER DE MAQUINARIA USADA PARA CONSTRUCCION

Cra. 45 sur No. 130-177, Picaleñita Tel.2617485

[inversionesgyzcci@hotmail.com](mailto:inversionesgyzcci@hotmail.com)

Ibagué-Tolima

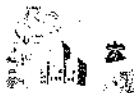

# INVERSIONES G&Z S.A.S

CONSTRUCCION, CONSULTORIA, INTERVENTORIA  
NIT. 900.099.120-6

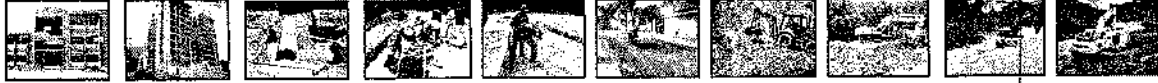

PLANTA POLA



FRENTE AL HOTEL CASA MORALES

VENTA, ALQUILER DE MAQUINARIA USADA PARA CONSTRUCCION  
Cra. 45 sur No. 130-177, Picalañita Tel.2617485  
[inversionesgyzcci@hotmail.com](mailto:inversionesgyzcci@hotmail.com)  
Ibagué-Tolima



# INVERSIONES G&Z S.A.S

CONSTRUCCION, CONSULTORIA, INTERVENTORIA  
NIT. 900.099.120-6

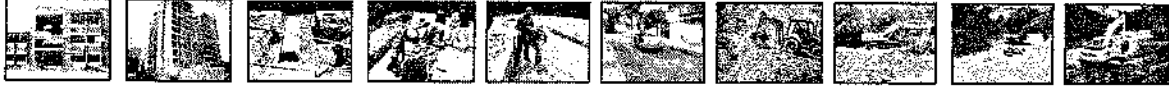

PLANTA POLA



PLANTA POLA



VENTA, ALQUILER DE MAQUINARIA USADA PARA CONSTRUCCION

Cra. 45 sur No. 130-177, Picaleñita Tel.2617485

[inversionesgyzcci@hotmail.com](mailto:inversionesgyzcci@hotmail.com)

Ibagué-Tolima

# INVERSIONES G&Z S.A.S

CONSTRUCCION, CONSULTORIA, INTERVENTORIA  
NIT. 900.099.120-6

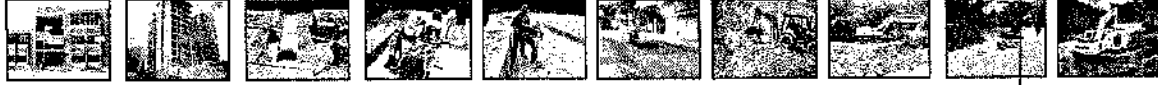

**BARRIO PACANDÉ**



**CASA DEL MAESTRO**



VENTA, ALQUILER DE MAQUINARIA USADA PARA CONSTRUCCION  
Cra. 45 sur No. 130-177, Picalañita Tel.2617485  
[inversionesgyzcci@hotmail.com](mailto:inversionesgyzcci@hotmail.com)  
Ibagué-Tolima

# INVERSIONES G&Z S.A.S

CONSTRUCCION, CONSULTORIA, INTERVENTORIA

NIT. 900.099.120-6

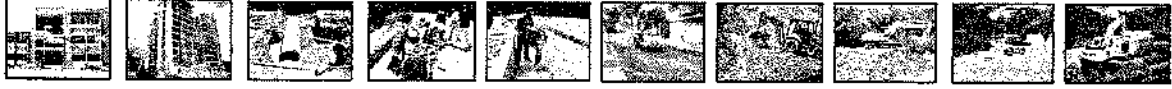

**BARRIO LA AURORA**

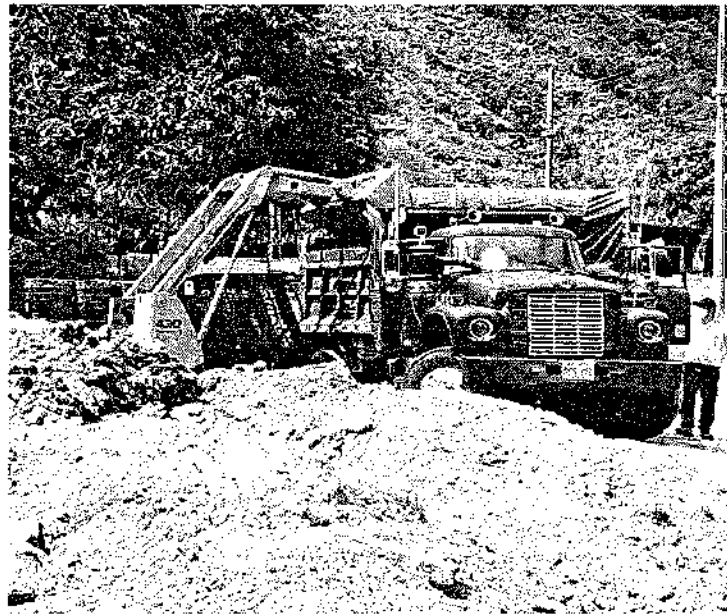

**PLANTA POLA**



VENTA, ALQUILER DE MAQUINARIA USADA PARA CONSTRUCCION

Cra. 45 sur No. 130-177, Picafeñita Tel.2617485

[inversionesgzcci@hotmail.com](mailto:inversionesgzcci@hotmail.com)

Ibagué-Tolima



# INVERSIONES G&Z S.A.S

CONSTRUCCION, CONSULTORIA, INTERVENTORIA

NIT. 900.099.120-6



PLANTA POLA



BARRIO URIBE



VENTA, ALQUILER DE MAQUINARIA USADA PARA CONSTRUCCION

Cra. 45 sur No. 130-177, Picalañita Tel.2617485

[inversionesgyzcci@hotmail.com](mailto:inversionesgyzcci@hotmail.com)

Ibagué-Tolima

# INVERSIONES G&Z S.A.S

CONSTRUCCION, CONSULTORIA, INTERVENTORIA  
NIT. 900.099.120-6

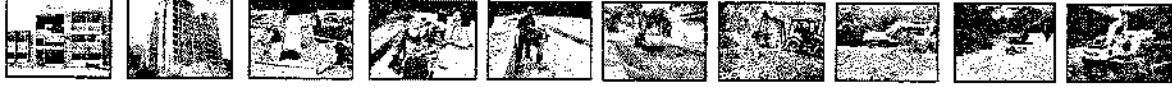

**BARRIO LA AURORA**



**BARRIO AURORA**

---

VENTA, ALQUILER DE MAQUINARIA USADA PARA CONSTRUCCION

Cra. 45 sur No. 130-177, Picaleñita Tel.2617485

[inversionesgyzcci@hotmail.com](mailto:inversionesgyzcci@hotmail.com)

Ibagué-Tolima

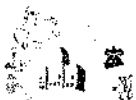



# INVERSIONES G&Z S.A.S

CONSTRUCCION, CONSULTORIA, INTERVENTORIA  
NIT. 900.099.120-6

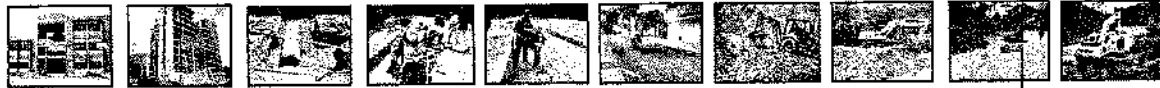

PRADOS DEL NORTE MANZANA 1 CASA1

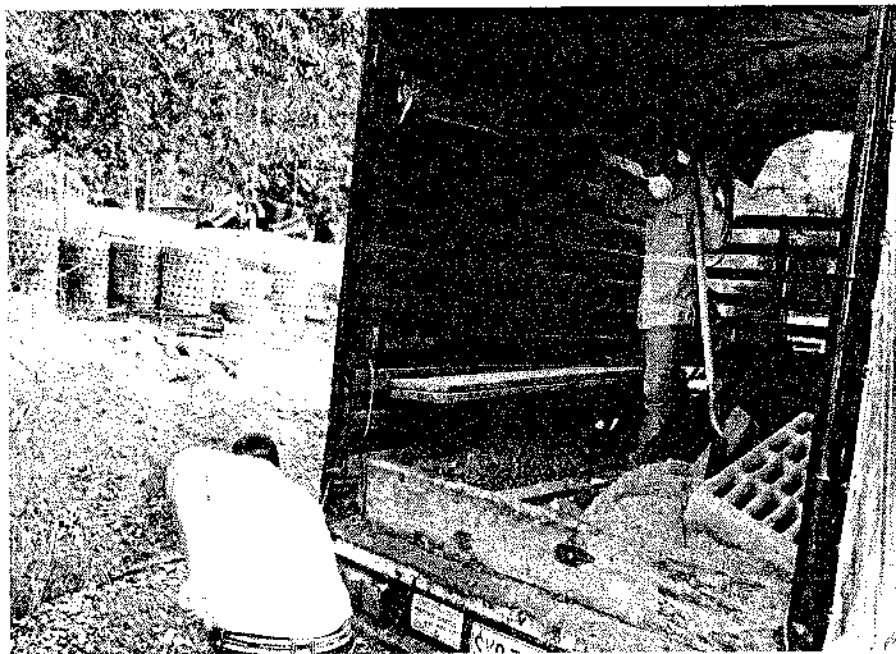

PLANTA POLA



VENTA, ALQUILER DE MAQUINARIA USADA PARA CONSTRUCCION  
Cra. 45 sur No. 130-177, Picalañita Tel.2617485  
[inversionesgyzcci@hotmail.com](mailto:inversionesgyzcci@hotmail.com)  
Ibagué-Tolima

# INVERSIONES G&Z S.A.S

CONSTRUCCION, CONSULTORIA, INTERVENTORÍA

NIT. 900.099.120-6

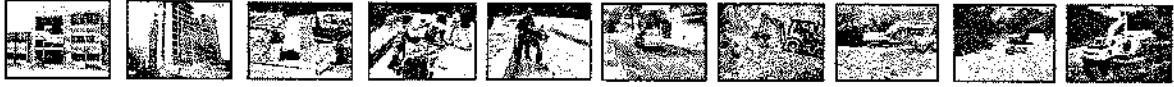

CALLE 25 CON 5



CALLE 25 CON 5

VENTA, ALQUILER DE MAQUINARIA USADA PARA CONSTRUCCION

Cra. 45 sur No. 130-177, Picalañita Tel. 2617485

[inversionesgyzcci@hotmail.com](mailto:inversionesgyzcci@hotmail.com)

Ibagué-Tolima



# INVERSIONES G&Z S.A.S

CONSTRUCCION, CONSULTORIA, INTERVENTORIA  
NIT. 900.099.120-6

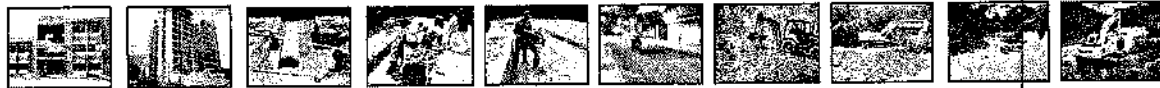

**CALLE 57 CON 7 LIMONAR**



**BARRIO LA CIMA**



VENTA, ALQUILER DE MAQUINARIA USADA PARA CONSTRUCCION  
Cra. 45 sur No. 130-177, Picalañita Tel.2617485  
[inversionesgyzcci@hotmail.com](mailto:inversionesgyzcci@hotmail.com)  
Ibagué-Tolima

# INVERSIONES G&Z S.A.S

CONSTRUCCION, CONSULTORIA, INTERVENTORIA

NIT. 900.099.120-6

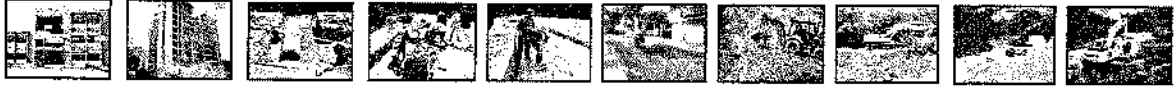

**BARRIO AURORA**



**BARRIO LOS TUNJOS**

---

VENTA, ALQUILER DE MAQUINARIA USADA PARA CONSTRUCCION

Cra. 45 sur No. 130-177, Picalañita Tel.2617485

[inversionesgvzcci@hotmail.com](mailto:inversionesgvzcci@hotmail.com)

Ibagué-Tolima

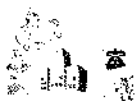

# INVERSIONES G&Z S.A.S

CONSTRUCCION, CONSULTORIA, INTERVENTORIA  
NIT. 900.099.120-6

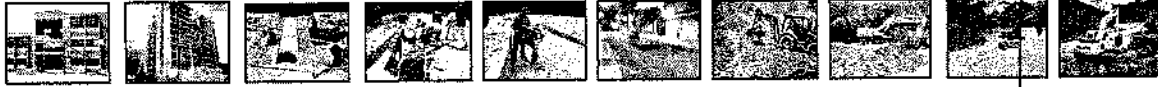

FRENTE AL HOTEL CASA MORALES



PLANTA POLA

---

VENTA, ALQUILER DE MAQUINARIA USADA PARA CONSTRUCCION

Cra. 45 sur No. 130-177, Picafeñita Tel.2617485

[inversionesgyzcci@hotmail.com](mailto:inversionesgyzcci@hotmail.com)

Ibagué-Tolima



# INVERSIONES G&Z S.A.S

CONSTRUCCION, CONSULTORIA, INTERVENTORIA  
NIT. 900.099.120-6

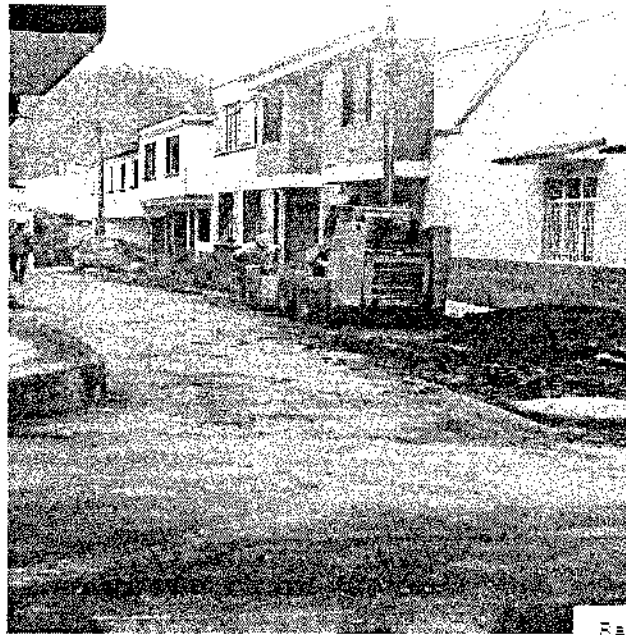

HOTEL CASA MORALES



HOTEL CASA MORALES



VENTA, ALQUILER DE MAQUINARIA USADA PARA CONSTRUCCION  
Cra. 45 sur No. 130-177, Picaleñita Tel.2617485  
[inversionesgyzcci@hotmail.com](mailto:inversionesgyzcci@hotmail.com)  
Ibagué-Tolima



# INVERSIONES G&Z S.A.S

CONSTRUCCION, CONSULTORIA, INTERVENTORIA  
NIT. 900.099.120-6

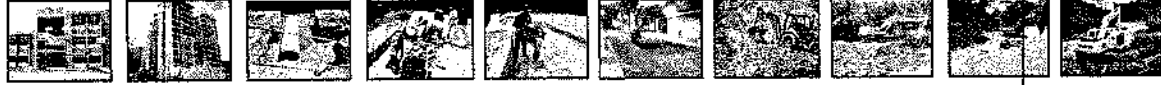

PLANTA POLA



PLANTA POLA



VENTA, ALQUILER DE MAQUINARIA USADA PARA CONSTRUCCION  
Cra. 45 sur No. 130-177, Picalañita Tel.2617485  
[inversionesgyzcci@hotmail.com](mailto:inversionesgyzcci@hotmail.com)  
Ibagué-Tolima

# INVERSIONES G&Z S.A.S

CONSTRUCCION, CONSULTORIA, INTERVENTORIA

NIT. 900.099.120-6

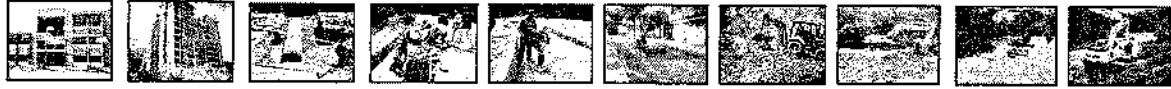

JORDÁN 9 ETAPA



BOCATOMA CAY



VENTA, ALQUILER DE MAQUINARIA USADA PARA CONSTRUCCION

Cra. 45 sur No. 130-177, Picalañita Tel.2617485

[inversionesgyzcci@hotmail.com](mailto:inversionesgyzcci@hotmail.com)

Ibagué-Tolima



# INVERSIONES G&Z S.A.S

CONSTRUCCION, CONSULTORIA, INTERVENTORIA  
NIT. 900.099.120-6

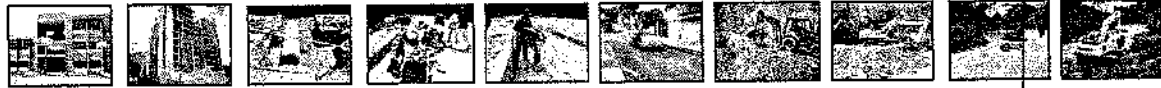

PLANTA POLA



VENTA, ALQUILER DE MAQUINARIA USADA PARA CONSTRUCCION  
Cra. 45 sur No. 130-177, Picafeñita Tel.2617485  
[inversionesgyzcci@hotmail.com](mailto:inversionesgyzcci@hotmail.com)  
Ibagué-Tolima

# INVERSIONES G&Z S.A.S

CONSTRUCCION, CONSULTORIA, INTERVENTORIA

NIT. 900.099.120-6

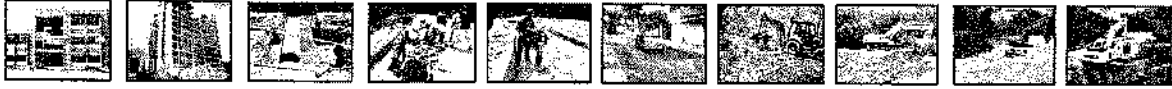

**BARRIO LOS TUNJOS**



**BARRIO PACANDÉ**



VENTA, ALQUILER DE MAQUINARIA USADA PARA CONSTRUCCION

Cra. 45 sur No. 130-177, Picalañita Tel.2617485

[inversionesgyzcci@hotmail.com](mailto:inversionesgyzcci@hotmail.com)

Ibagué-Tolima

# INVERSIONES G&Z S.A.S

CONSTRUCCION, CONSULTORIA, INTERVENTORIA  
NIT. 900.099.120-6

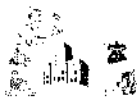
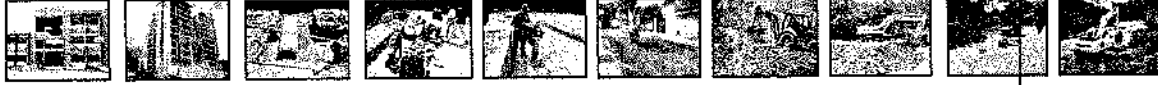

VENTA, ALQUILER DE MAQUINARIA USADA PARA CONSTRUCCION  
Cra. 45 sur No. 130-177, Picafeñita Tel.2617485  
[inversionesgyzcci@hotmail.com](mailto:inversionesgyzcci@hotmail.com)  
Ibagué-Tolima

# INVERSIONES G&Z S.A.S

CONSTRUCCION, CONSULTORIA, INTERVENTORÍA

NIT. 900.099.120-6

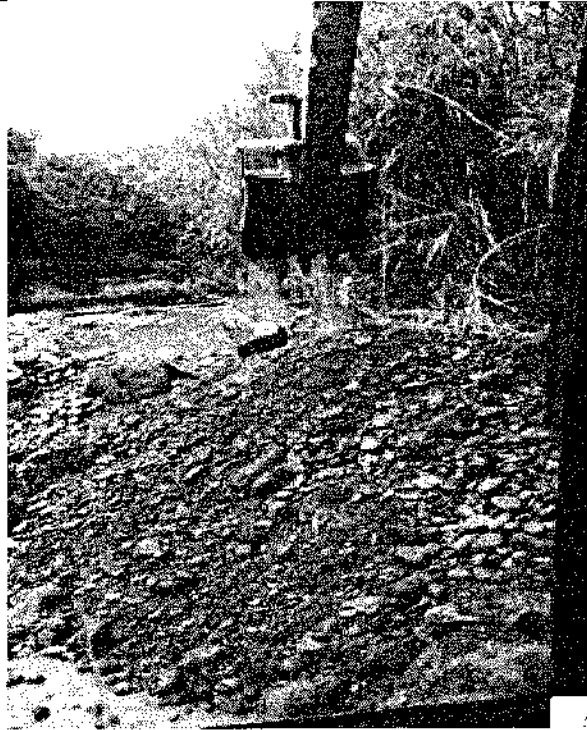
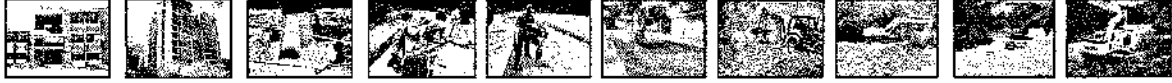

**BOCATOMA COBEIMA**



---

VENTA, ALQUILER DE MAQUINARIA USADA PARA CONSTRUCCION

Cra. 45 sur No. 130-177, Picaleñita Tel.2617485

[inversionesgyzcci@hotmail.com](mailto:inversionesgyzcci@hotmail.com)

Ibagué-Tolima

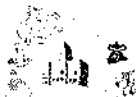

# INVERSIONES G&Z S.A.S

CONSTRUCCION, CONSULTORIA, INTERVENTORIA

NIT. 900.099.120-6

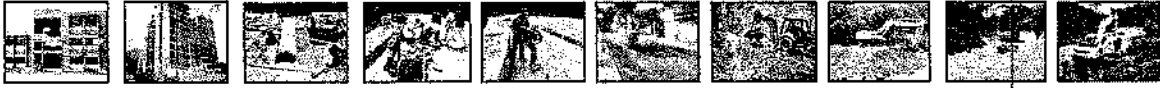

BOCATOMA COBEIMA



CALLE 35 CON 4

VENTA, ALQUILER DE MAQUINARIA USADA PARA CONSTRUCCION

Cra. 45 sur No. 130-177, Picalañita Tel.2617485

[inversionesgyzcci@hotmail.com](mailto:inversionesgyzcci@hotmail.com)

Ibagué-Tolima



# INVERSIONES G&Z S.A.S

CONSTRUCCION, CONSULTORIA, INTERVENTORÍA

NIT. 900.099.120-6

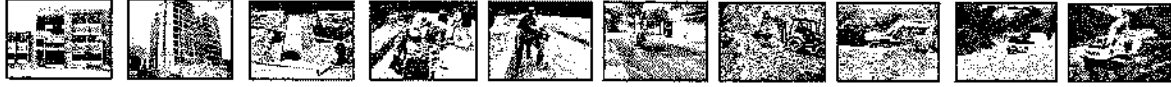

**BOCATOMA COBEIMA**

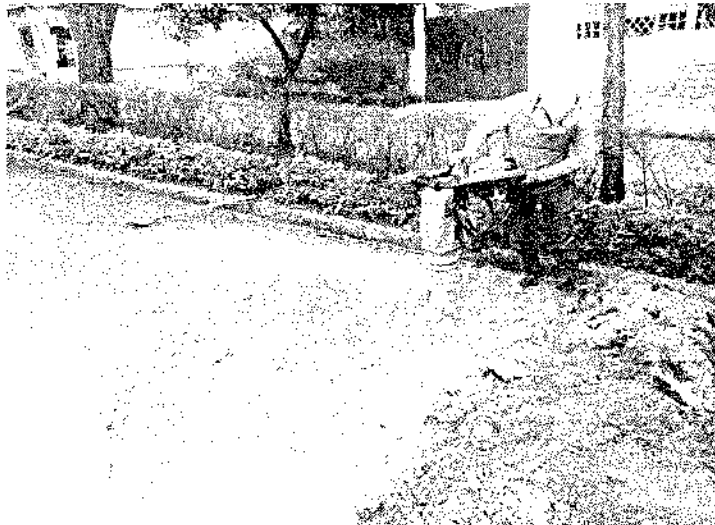

**37 CON N4**

---

VENTA, ALQUILER DE MAQUINARIA USADA PARA CONSTRUCCION

Cra. 45 sur No. 130-177, Pícaleñita Tel.2617485

[inversionesgyzcci@hotmail.com](mailto:inversionesgyzcci@hotmail.com)

Ibagué-Tolima

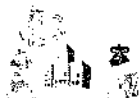



# INVERSIONES G&Z S.A.S

CONSTRUCCION, CONSULTORIA, INTERVENTORIA  
NIT. 900.099.120-6

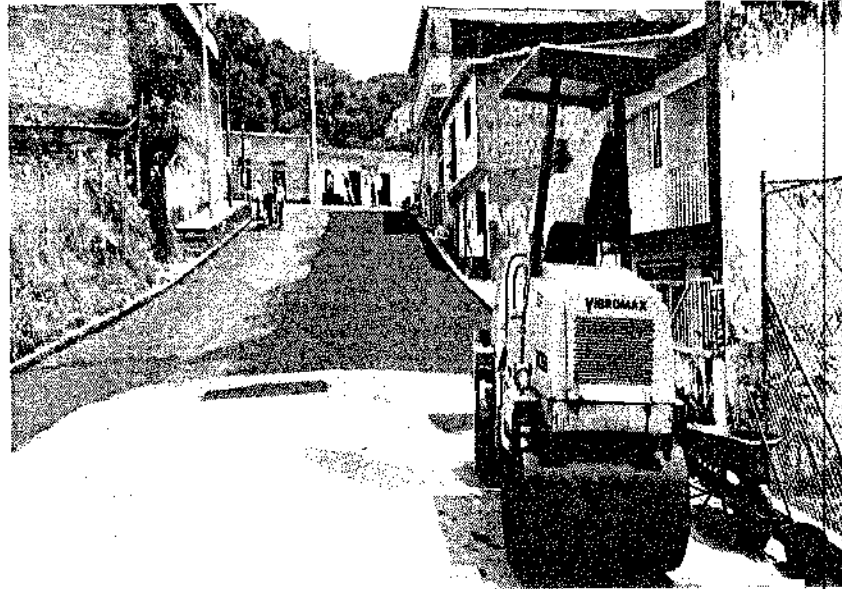
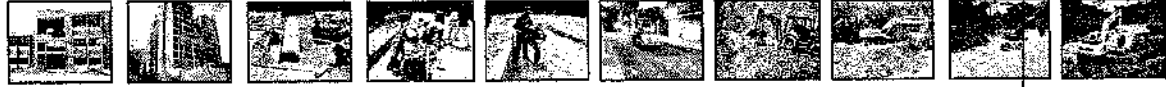

**CALLE 12 NO.10**



VENTA, ALQUILER DE MAQUINARIA USADA PARA CONSTRUCCION  
Cra. 45 sur No. 130-177, Picalañita Tel.2617485  
[inversionesgzcci@hotmail.com](mailto:inversionesgzcci@hotmail.com)  
Ibagué-Tolima

# INVERSIONES G&Z S.A.S

CONSTRUCCION, CONSULTORIA, INTERVENTORÍA  
NIT. 900.099.120-6

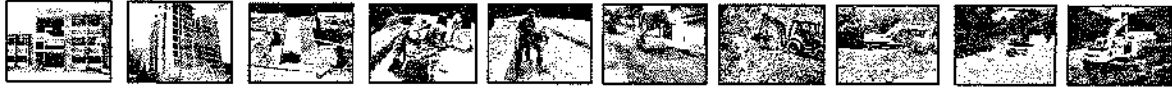

**BARRIO 20 DE JULIO**



---

VENTA, ALQUILER DE MAQUINARIA USADA PARA CONSTRUCCION  
Cra. 45 sur No. 130-177, Picaleñita Tel.2617485  
[inversionesgyzcci@hotmail.com](mailto:inversionesgyzcci@hotmail.com)  
Ibagué-Tolima



# INVERSIONES G&Z S.A.S

CONSTRUCCION, CONSULTORIA, INTERVENTORIA

NIT. 900.099.120-6



PLAZA LA 14

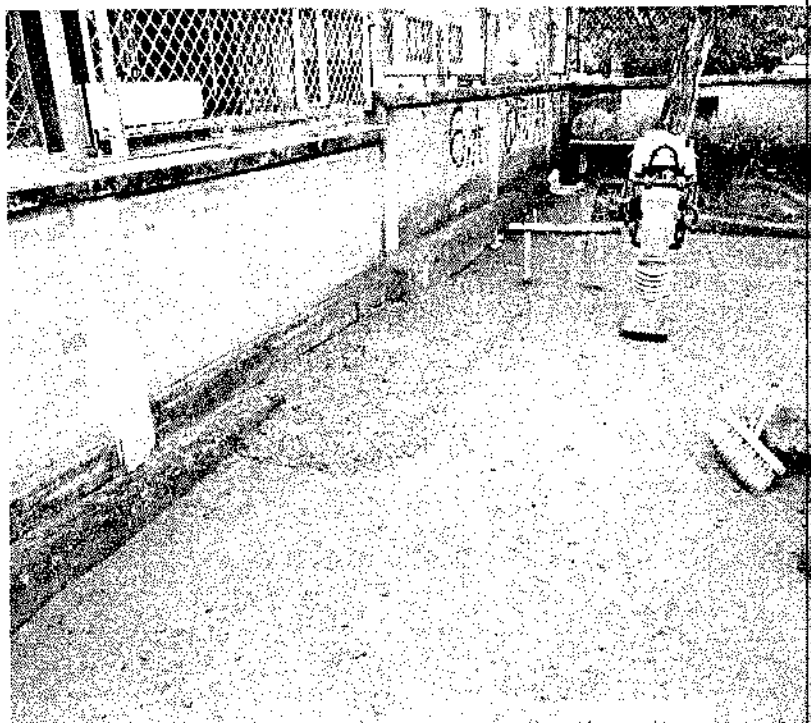

YUDAIMA

---

VENTA, ALQUILER DE MAQUINARIA USADA PARA CONSTRUCCION  
Cra. 45 sur No. 130-177, Picafeñita Tel.2617485  
[inversionesgyzcci@hotmail.com](mailto:inversionesgyzcci@hotmail.com)  
Ibagué-Tolima



# INVERSIONES G&Z S.A.S

CONSTRUCCION, CONSULTORIA, INTERVENTORIA  
NIT. 900.099.120-6

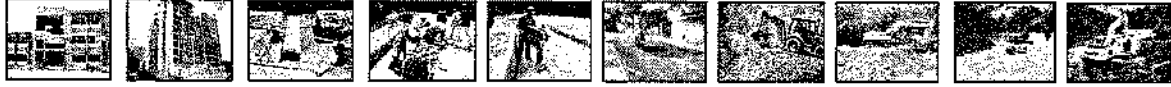

PLANTA POLA



PLANTA POLA



---

VENTA, ALQUILER DE MAQUINARIA USADA PARA CONSTRUCCION  
Cra. 45 sur No. 130-177, Picalañita Tel.2617485  
[inversionesgyzcci@hotmail.com](mailto:inversionesgyzcci@hotmail.com)  
Ibagué-Tolima

# INVERSIONES G&Z S.A.S

CONSTRUCCION, CONSULTORIA, INTERVENTORIA  
NIT. 900.099.120-6

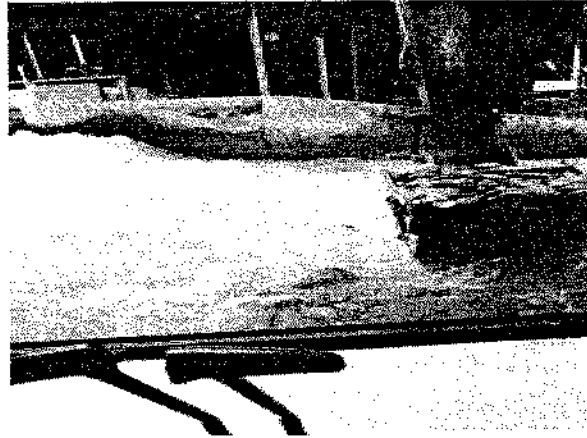
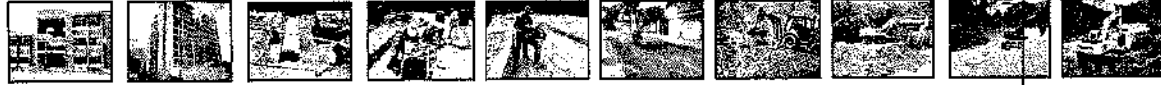

BOCATOMA COBEIMA

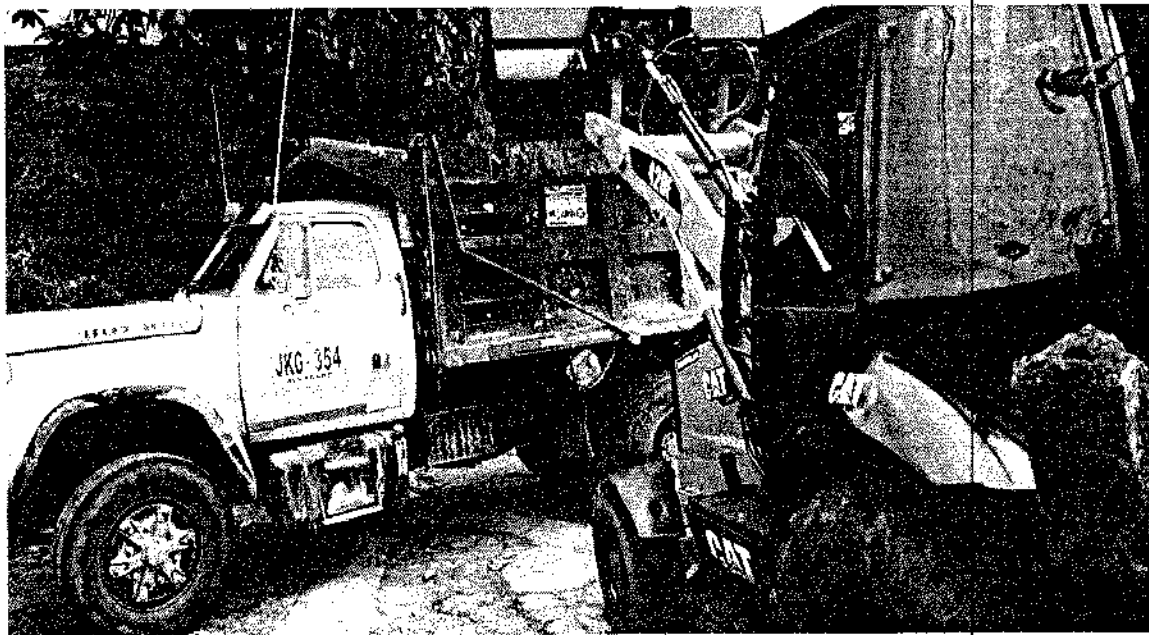

CALLE 34 CON 5



VENTA, ALQUILER DE MAQUINARIA USADA PARA CONSTRUCCION  
Cra. 45 sur No. 130-177, Picalañita Tel.2617485  
[inversionesgyzcci@hotmail.com](mailto:inversionesgyzcci@hotmail.com)  
Ibagué-Tolima

# INVERSIONES G&Z S.A.S

CONSTRUCCION, CONSULTORIA, INTERVENTORIA  
NIT. 900.099.120-6

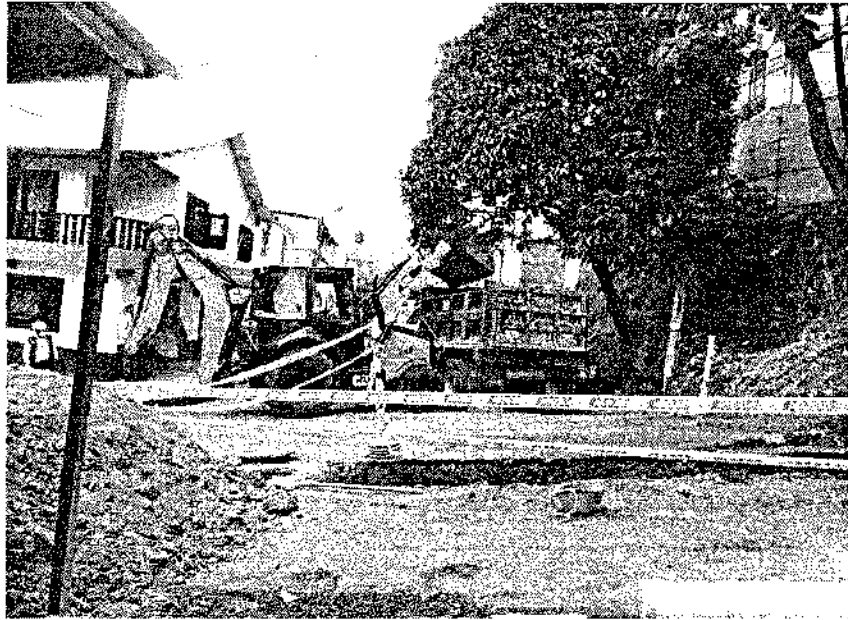
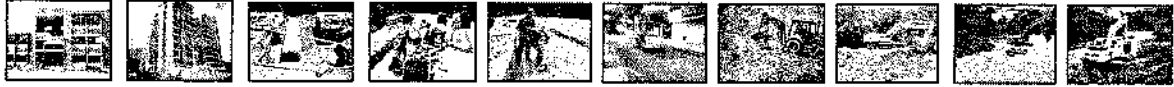

CALLE 34 CON 5



CALLE 57 CON 6



VENTA, ALQUILER DE MAQUINARIA USADA PARA CONSTRUCCION

Cra. 45 sur No. 130-177, Picalañita Tel.2617485

[inversionesgyzcci@hotmail.com](mailto:inversionesgyzcci@hotmail.com)

Ibagué-Tolima

# INVERSIONES G&Z S.A.S

CONSTRUCCION, CONSULTORIA, INTERVENTORIA

NIT. 900.099.120-6

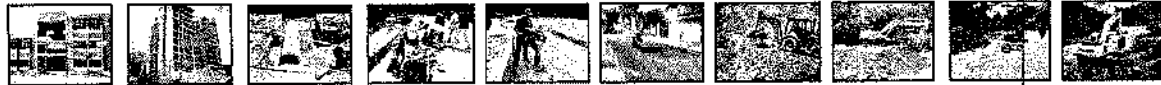

PRADOS DEL NORTE



CALLE 35 CON 4



VENTA, ALQUILER DE MAQUINARIA USADA PARA CONSTRUCCION  
Cra. 45 sur No. 130-177, Picalañita Tel.2617485  
[inversionesgyzcci@hotmail.com](mailto:inversionesgyzcci@hotmail.com)  
Ibagué-Tolima



# INVERSIONES G&Z S.A.S

CONSTRUCCION, CONSULTORIA, INTERVENTORIA  
NIT. 900.099.120-6

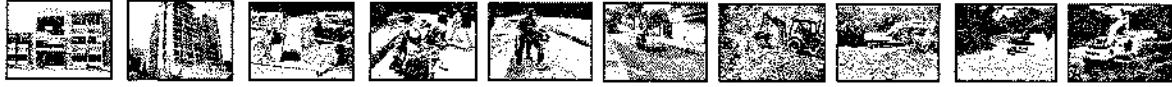

9 ETAPA DEL JORDÁN



CALLE 35 CON 4



VENTA, ALQUILER DE MAQUINARIA USADA PARA CONSTRUCCION  
Cra. 45 sur No. 130-177, Picalañita Tel.2617485  
[inversionesgyzcci@hotmail.com](mailto:inversionesgyzcci@hotmail.com)  
Ibagué-Tolima

# INVERSIONES G&Z S.A.S

CONSTRUCCION, CONSULTORIA, INTERVENTORÍA

NIT. 900.099.120-6

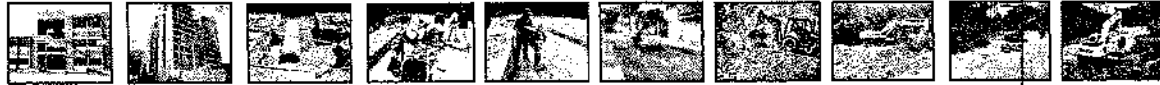

**CALLE 39 CON FERROCARRIL**

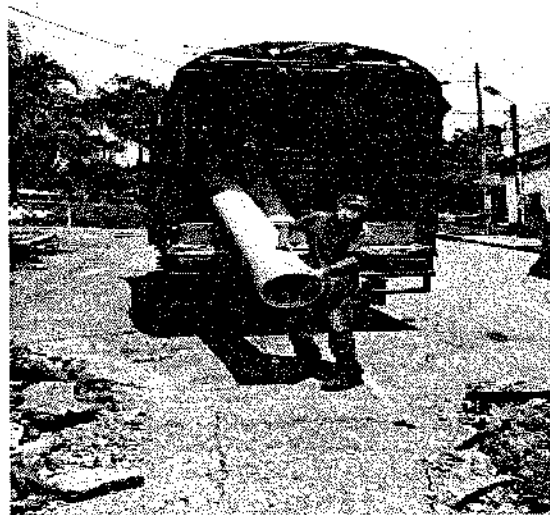

**CALLE 39 CON FERROCARRIL**



VENTA, ALQUILER DE MAQUINARIA USADA PARA CONSTRUCCION

Cra. 45 sur No. 130-177, Picalañita Tel.2617485

[inversionesgyzcci@hotmail.com](mailto:inversionesgyzcci@hotmail.com)

Ibagué-Tolima

# INVERSIONES G&Z S.A.S

CONSTRUCCION, CONSULTORIA, INTERVENTORIA  
NIT. 900.099.120-6

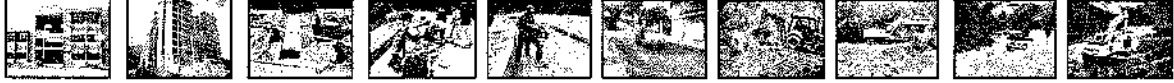

**CALLE 35 CON FERROCARRIL**



**BARRIO ANCÓN**



---

VENTA, ALQUILER DE MAQUINARIA USADA PARA CONSTRUCCION  
Cra. 45 sur No. 130-177, Picalañita Tel.2617485  
[inversionesgyzcci@hotmail.com](mailto:inversionesgyzcci@hotmail.com)  
Ibagué-Tolima



# INVERSIONES G&Z S.A.S

CONSTRUCCION, CONSULTORIA, INTERVENTORIA

NIT. 900.099.120-6

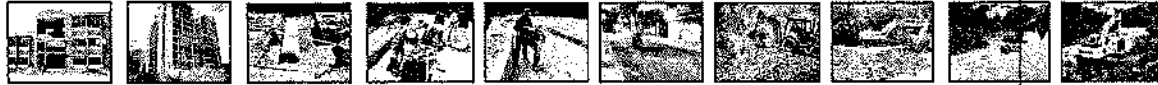

**BARRIO PACANDÉ**



**BARRIO ANCÓN**

VENTA, ALQUILER DE MAQUINARIA USADA PARA CONSTRUCCION  
Cra. 45 sur No. 130-177, Picalañita Tel.2617485  
[inversionesgyzcci@hotmail.com](mailto:inversionesgyzcci@hotmail.com)  
Ibagué-Tolima



# INVERSIONES G&Z S.A.S

CONSTRUCCION, CONSULTORIA, INTERVENTORIA  
NIT. 900.099.120-6

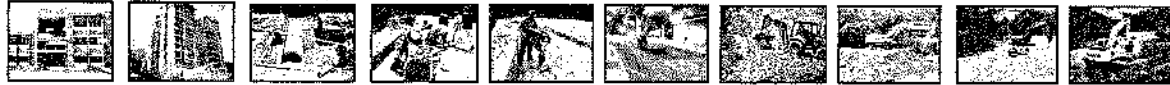

PLANTA POLA



CALLE 43 CON 7



VENTA, ALQUILER DE MAQUINARIA USADA PARA CONSTRUCCION

Cra. 45 sur No. 130-177, Picaleñita Tel.2617485

[inversionesgyzcci@hotmail.com](mailto:inversionesgyzcci@hotmail.com)

Ibagué-Tolima

# INVERSIONES G&Z S.A.S

CONSTRUCCION, CONSULTORIA, INTERVENTORIA

NIT. 900.099.120-6

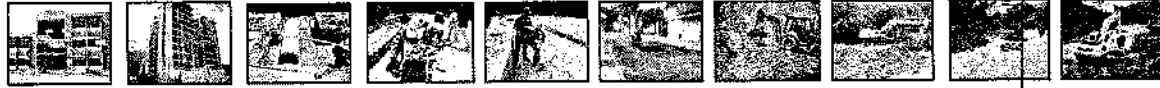

**CASA DEL MAESTRO**



**BARRIO PACANDÉ**



VENTA, ALQUILER DE MAQUINARIA USADA PARA CONSTRUCCION

Cra. 45 sur No. 130-177, Picalañita Tel.2617485

[inversionesgyzcci@hotmail.com](mailto:inversionesgyzcci@hotmail.com)

Ibagué-Tolima

# INVERSIONES G&Z S.A.S

CONSTRUCCION, CONSULTORIA, INTERVENTORIA

NIT. 900.099.120-6



BARRIO ANCÓN

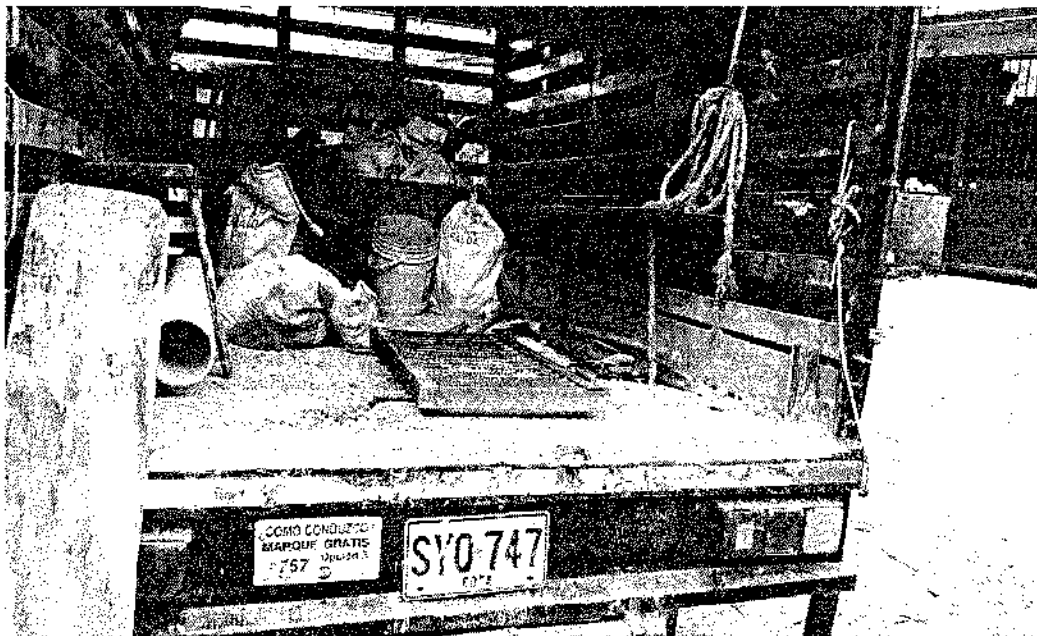

PLAZA DEL JARDÍN



VENTA, ALQUILER DE MAQUINARIA USADA PARA CONSTRUCCION

Cra. 45 sur No. 130-177, Picalañita Tel.2617485

[inversionesgyzcci@hotmail.com](mailto:inversionesgyzcci@hotmail.com)

Ibagué-Tolima

# INVERSIONES G&Z S.A.S

CONSTRUCCION, CONSULTORIA, INTERVENTORIA

NIT. 900.099.120-6

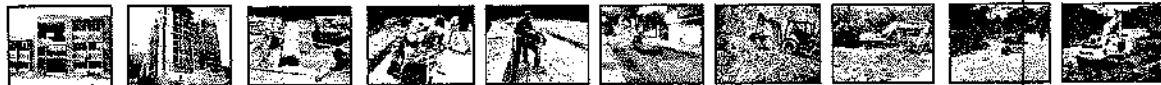

**BARRIO ALAMEDA**



**BARRIO ANCÓN**



VENTA, ALQUILER DE MAQUINARIA USADA PARA CONSTRUCCION

Cra. 45 sur No. 130-177, Picalañita Tel.2617485

[inversionesgyzcci@hotmail.com](mailto:inversionesgyzcci@hotmail.com)

Ibagué-Tolima

# INVERSIONES G&Z S.A.S

CONSTRUCCION, CONSULTORIA, INTERVENTORÍA  
NIT. 900.099.120-6

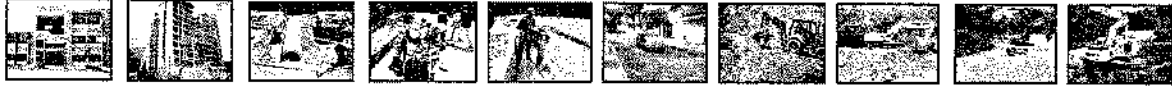

BARRIO ANCÓN



VENTA, ALQUILER DE MAQUINARIA USADA PARA CONSTRUCCION  
Cra. 45 sur No. 130-177, Picalañita Tel.2617485  
[inversionesgyzcci@hotmail.com](mailto:inversionesgyzcci@hotmail.com)  
Ibagué-Tolima



# INVERSIONES G&Z S.A.S

CONSTRUCCION, CONSULTORIA, INTERVENTORIA

NIT. 900.099.120-6

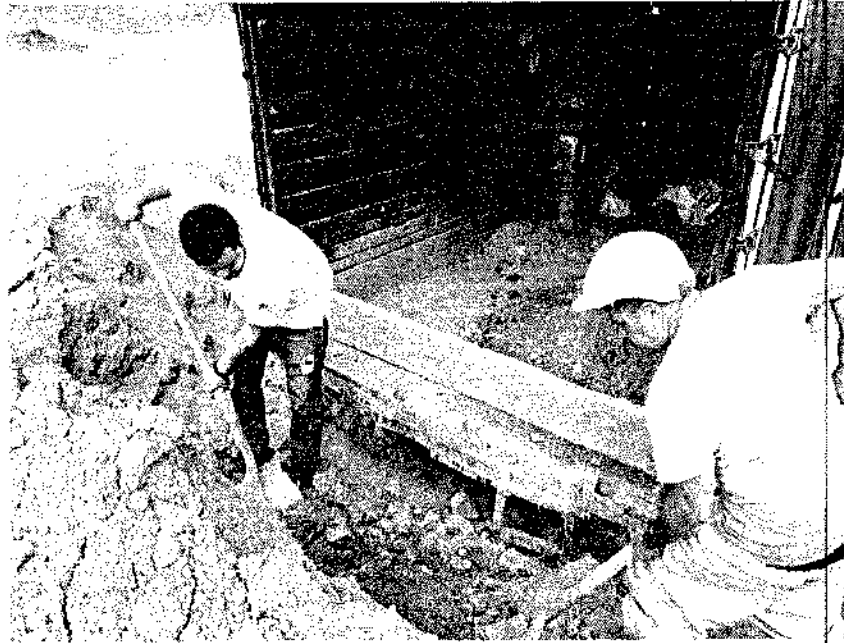
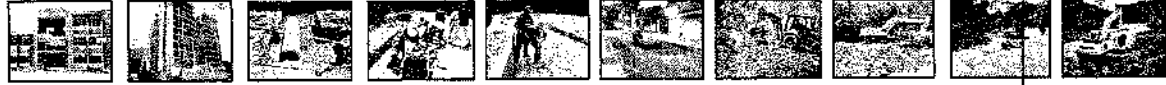

PLANTA POLA

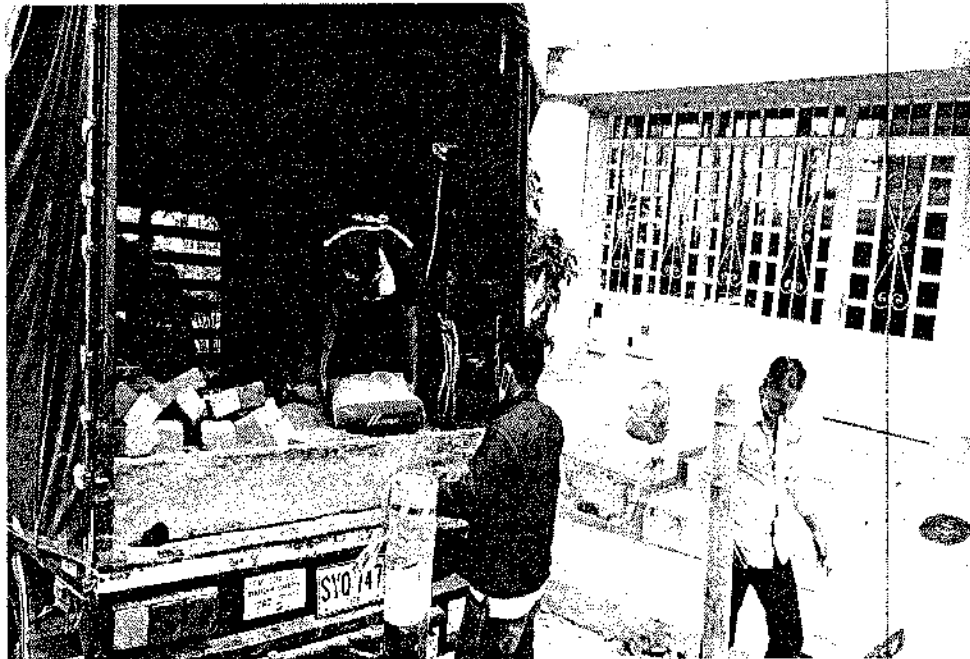

CALLE 35 CON FERROCARRIL



VENTA, ALQUILER DE MAQUINARIA USADA PARA CONSTRUCCION

Cra. 45 sur No. 130-177, Picalañita Tel.2617485

[inversionesgyzcci@hotmail.com](mailto:inversionesgyzcci@hotmail.com)

Ibagué-Tolima

# INVERSIONES G&Z S.A.S

CONSTRUCCION, CONSULTORIA, INTERVENTORIA  
NIT. 900.099.120-6

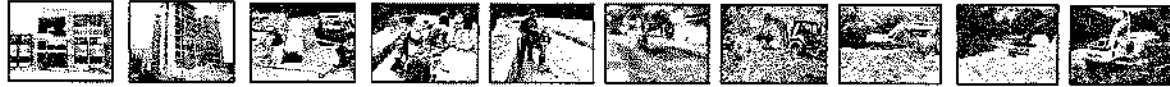

**BARRIO SALADO**



**PLANTA POLA**



VENTA, ALQUILER DE MAQUINARIA USADA PARA CONSTRUCCION  
Cra. 45 sur No. 130-177, Picaleñita Tel.2617485  
[inversionesgyzcci@hotmail.com](mailto:inversionesgyzcci@hotmail.com)  
Ibagué-Tolima



# INVERSIONES G&Z S.A.S

CONSTRUCCION, CONSULTORIA, INTERVENTORÍA

NIT. 900.099.120-6

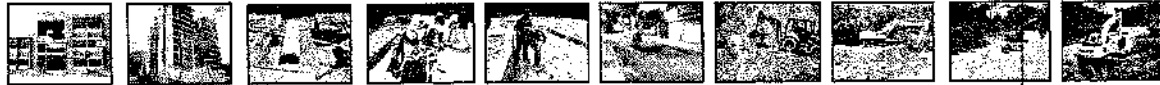

VILLA DEL SOL

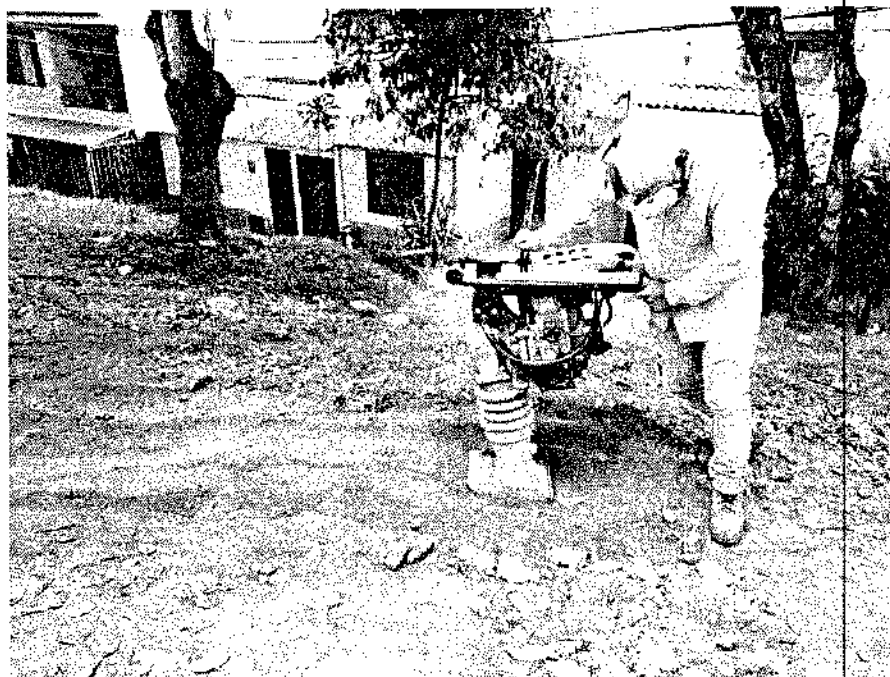

VENTA, ALQUILER DE MAQUINARIA USADA PARA CONSTRUCCION

Cra. 45 sur No. 130-177, Picalañita Tel.2617485

[inversionesgyzcci@hotmail.com](mailto:inversionesgyzcci@hotmail.com)

Ibagué-Tolima

# INVERSIONES G&Z S.A.S

CONSTRUCCION, CONSULTORIA, INTERVENTORIA

NIT. 900.099.120-6

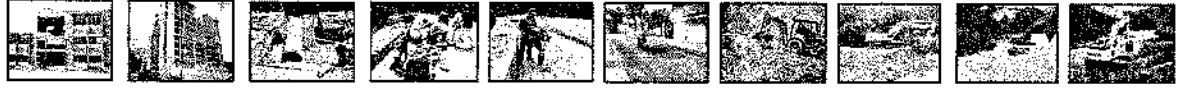

PLANTA POLA



CALLE 14 CON 3



VENTA, ALQUILER DE MAQUINARIA USADA PARA CONSTRUCCION

Cra. 45 sur No. 130-177, Picalañita Tel.2617485

[inversionesgyzcci@hotmail.com](mailto:inversionesgyzcci@hotmail.com)

Ibagué-Tolima

# INVERSIONES G&Z S.A.S

CONSTRUCCION, CONSULTORIA, INTERVENTORÍA

NIT. 900.099.120-6

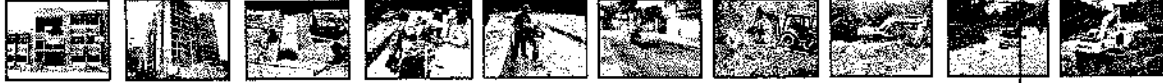

CALLE 13 CON 8

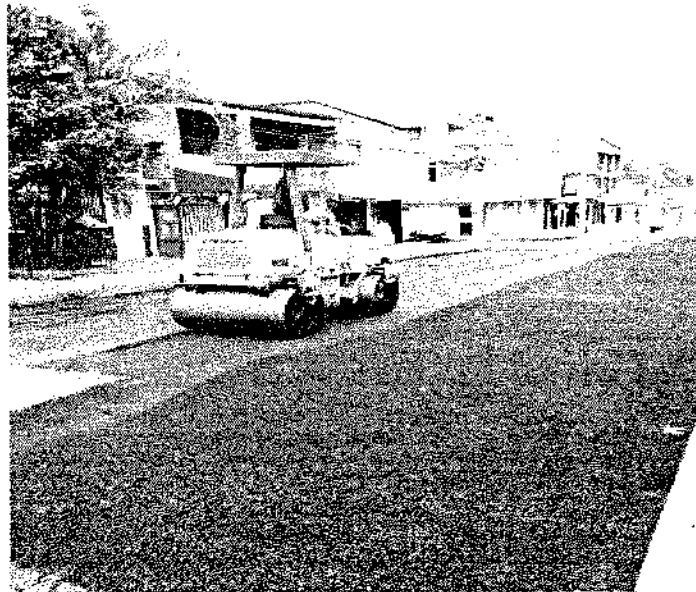

VENTA, ALQUILER DE MAQUINARIA USADA PARA CONSTRUCCION  
Cra. 45 sur No. 130-177, Picafeñita Tel.2617485  
[inversionesgyzcci@hotmail.com](mailto:inversionesgyzcci@hotmail.com)  
Ibagué-Tolima

# INVERSIONES G&Z S.A.S

CONSTRUCCION, CONSULTORIA, INTERVENTORÍA  
NIT. 900.099.120-6

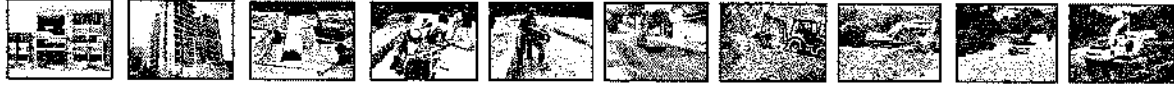

CALLE 39 CON 4



VENTA, ALQUILER DE MAQUINARIA USADA PARA CONSTRUCCION  
Cra. 45 sur No. 130-177, Picalañita Tel.2617485  
[inversionesgyzcci@hotmail.com](mailto:inversionesgyzcci@hotmail.com)  
Ibagué-Tolima

# INVERSIONES G&Z S.A.S

CONSTRUCCION, CONSULTORIA, INTERVENTORÍA

NIT. 900.099.120-6

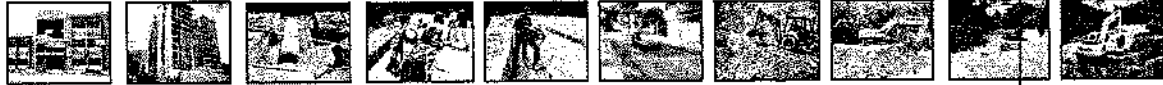

**BARRIO PACANDÉ**

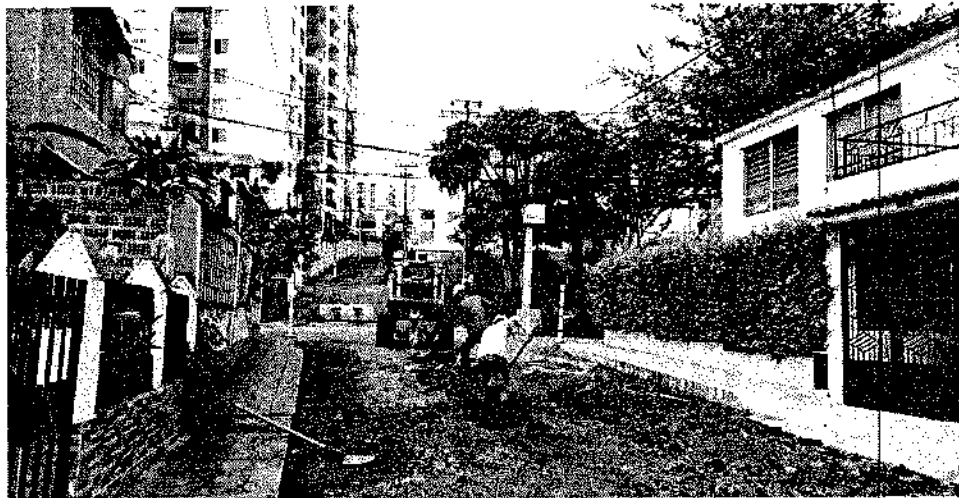

**CALLE 57 CON 7 EL LIMONAR**



VENTA, ALQUILER DE MAQUINARIA USADA PARA CONSTRUCCION  
Cra. 45 sur No. 130-177, Picalañita Tel.2617485  
[inversionesgyzcci@hotmail.com](mailto:inversionesgyzcci@hotmail.com)  
Ibagué-Tolima

# INVERSIONES G&Z S.A.S

CONSTRUCCION, CONSULTORIA, INTERVENTORIA  
NIT. 900.099.120-6

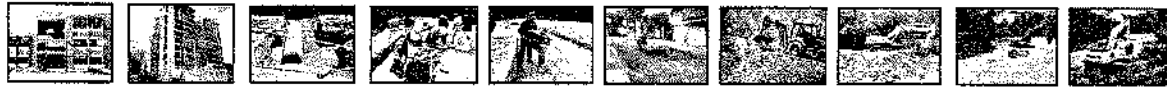

39 CON FERROCARRIL



CALLE 6 CON 44



VENTA, ALQUILER DE MAQUINARIA USADA PARA CONSTRUCCION  
Cra. 45 sur No. 130-177, Picalañita Tel.2617485  
[inversionesgyzcci@hotmail.com](mailto:inversionesgyzcci@hotmail.com)  
Ibagué-Tolima

# INVERSIONES G&Z S.A.S

CONSTRUCCION, CONSULTORIA, INTERVENTORIA

NIT. 900.099.120-6

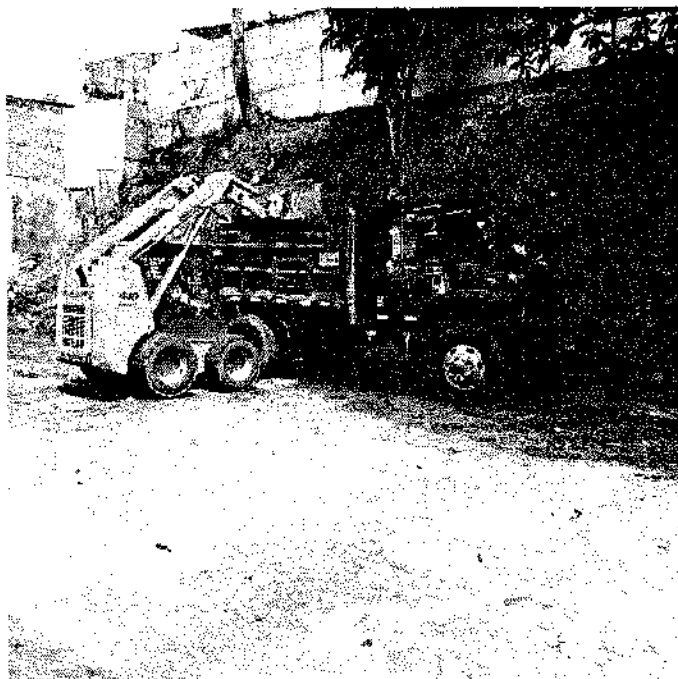
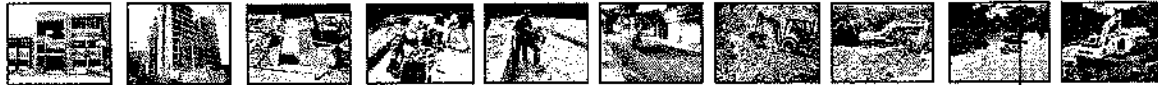

**CALLE 35 CON FERROCARRIL**



VENTA, ALQUILER DE MAQUINARIA USADA PARA CONSTRUCCION  
Cra. 45 sur No. 130-177, Picalañita Tel.2617485  
[inversionesgyzcci@hotmail.com](mailto:inversionesgyzcci@hotmail.com)  
Ibagué-Tolima



# INVERSIONES G&Z S.A.S

CONSTRUCCION, CONSULTORIA, INTERVENTORIA  
NIT. 900.099.120-6

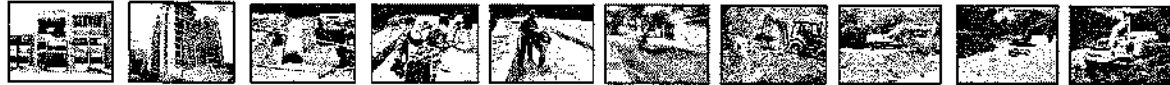

39 CON FERRO CARRIL

---

VENTA, ALQUILER DE MAQUINARIA USADA PARA CONSTRUCCION

Cra. 45 sur No. 130-177, Picaleñita Tel.2617485

[inversionesgzcci@hotmail.com](mailto:inversionesgzcci@hotmail.com)

Ibagué-Tolima





# INVERSIONES G&Z S.A.S

CONSTRUCCION, CONSULTORIA, INTERVENTORÍA

NIT. 900.099.120-6

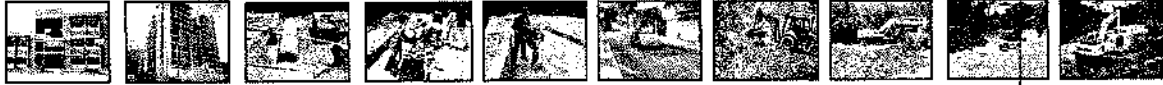

**BARRIO PACANDÉ**



**BARRIO PACANDÉ**



VENTA, ALQUILER DE MAQUINARIA USADA PARA CONSTRUCCION

Cra. 45 sur No. 130-177, Picaleñita Tel.2617485

[inversionesgyzcci@hotmail.com](mailto:inversionesgyzcci@hotmail.com)

Ibagué-Tolima

# INVERSIONES G&Z S.A.S

CONSTRUCCION, CONSULTORIA, INTERVENTORIA  
NIT. 900.099.120-6

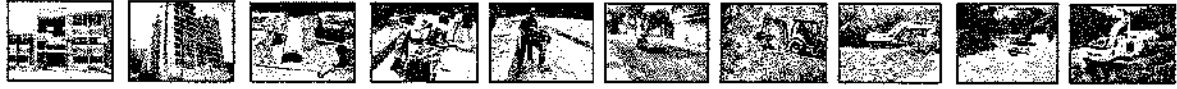

**PLANTA POLA**

---

VENTA, ALQUILER DE MAQUINARIA USADA PARA CONSTRUCCION  
Cra. 45 sur No. 130-177, Picaleñita Tel.2617485  
[inversionesgyzcci@hotmail.com](mailto:inversionesgyzcci@hotmail.com)  
Ibagué-Tolima



# INVERSIONES G&Z S.A.S

CONSTRUCCION, CONSULTORIA, INTERVENTORÍA

NIT. 900.099.120-6

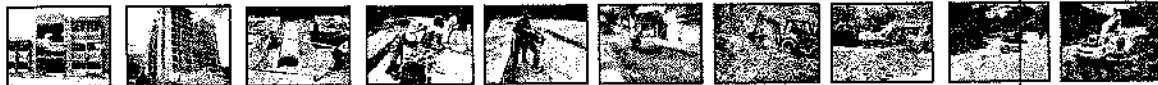

PLAZA LA 14



BARRIO KENADY



VENTA, ALQUILER DE MAQUINARIA USADA PARA CONSTRUCCION

Cra. 45 sur No. 130-177, Picafeñita Tel.2617485

[inversionesgyzcci@hotmail.com](mailto:inversionesgyzcci@hotmail.com)

Ibagué-Tolima

# INVERSIONES G&Z S.A.S

CONSTRUCCION, CONSULTORIA, INTERVENTORIA  
NIT. 900.099.120-6

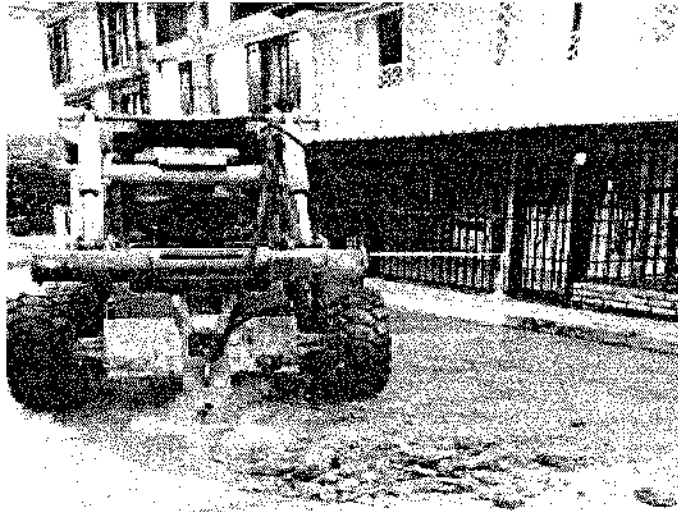
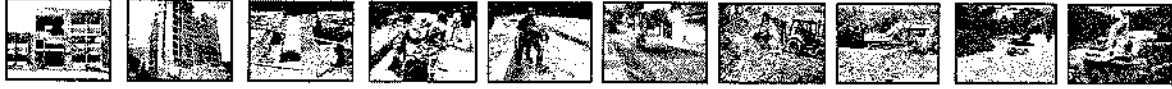

**TIERRA FIRME**



**BARRIO PACANDÉ**

---

VENTA, ALQUILER DE MAQUINARIA USADA PARA CONSTRUCCION

Cra. 45 sur No. 130-177, Picalañita Tel.2617485

[inversionesgyzcci@hotmail.com](mailto:inversionesgyzcci@hotmail.com)

Ibagué-Tolima



# INVERSIONES G&Z S.A.S

CONSTRUCCION, CONSULTORIA, INTERVENTORÍA

NIT. 900.099.120-6

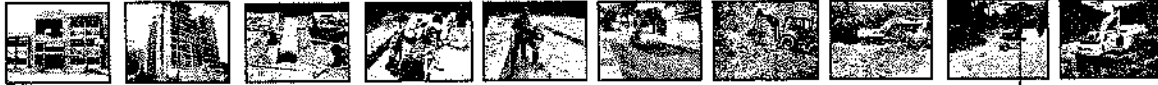

PLANTA POLA

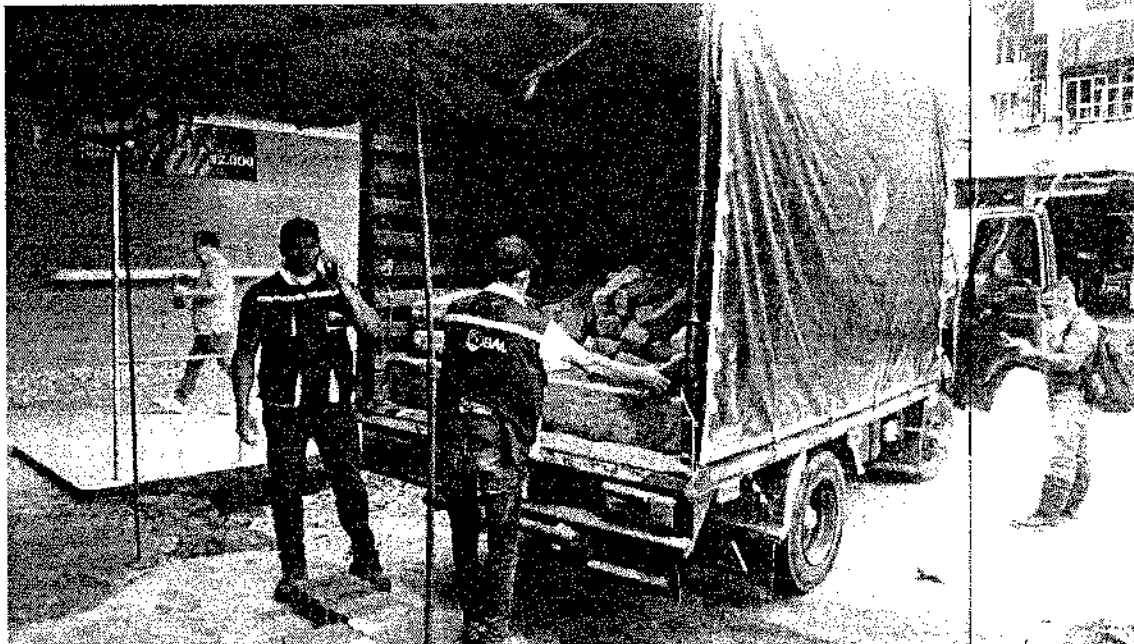

PLAZA LA 14



VENTA, ALQUILER DE MAQUINARIA USADA PARA CONSTRUCCION

Cra. 45 sur No. 130-177, Picafeñita Tel.2617485

[inversionesgzcci@hotmail.com](mailto:inversionesgzcci@hotmail.com)

Ibagué-Tolima

# INVERSIONES G&Z S.A.S

CONSTRUCCION, CONSULTORIA, INTERVENTORIA  
NIT. 900.099.120-6

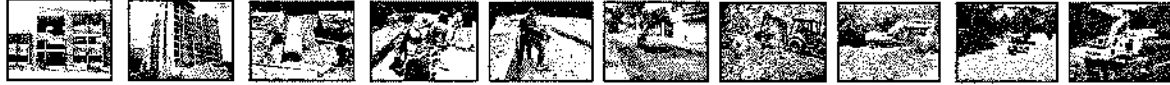

**BARRIO SANDIEGO**



**BARRIO SANTA BÁRBARA**



VENTA, ALQUILER DE MAQUINARIA USADA PARA CONSTRUCCION

Cra. 45 sur No. 130-177, Picafeñita Tel.2617485

[inversionesgyzcci@hotmail.com](mailto:inversionesgyzcci@hotmail.com)

Ibagué-Tolima



# INVERSIONES G&Z S.A.S

CONSTRUCCION, CONSULTORIA, INTERVENTORÍA

NIT. 900.099.120-6

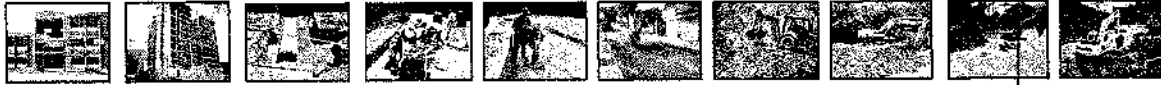

**BARRIO SANTA BÁRBARA**



**PLANTA POLA**



VENTA, ALQUILER DE MAQUINARIA USADA PARA CONSTRUCCION

Cra. 45 sur No. 130-177, Picalañita Tel.2617485

[inversionesgyzcci@hotmail.com](mailto:inversionesgyzcci@hotmail.com)

Ibagué-Tolima

# INVERSIONES G&Z S.A.S

CONSTRUCCION, CONSULTORIA, INTERVENTORIA  
NIT. 900.099.120-6

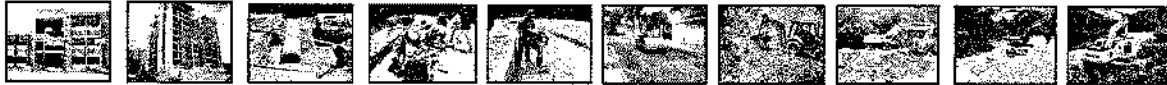

**BARRIO SANDIEGO**



**CALLE 58 CON 6**



VENTA, ALQUILER DE MAQUINARIA USADA PARA CONSTRUCCION

Cra. 45 sur No. 130-177, Picafeñita Tel.2617485

[inversionesgzcci@hotmail.com](mailto:inversionesgzcci@hotmail.com)

Ibagué-Tolima



# INVERSIONES G&Z S.A.S

CONSTRUCCION, CONSULTORIA, INTERVENTORÍA

NIT. 900.099.120-6

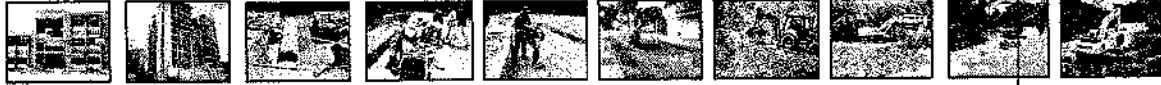

PLANTA POLA



BARRIO LOS TUNJOS



VENTA, ALQUILER DE MAQUINARIA USADA PARA CONSTRUCCION  
Cra. 45 sur No. 130-177, Picalañita Tel.2617485  
[inversionesgyzcci@hotmail.com](mailto:inversionesgyzcci@hotmail.com)  
Ibagué-Tolima

# INVERSIONES G&Z S.A.S

CONSTRUCCION, CONSULTORIA, INTERVENTORÍA  
NIT. 900.099.120-6

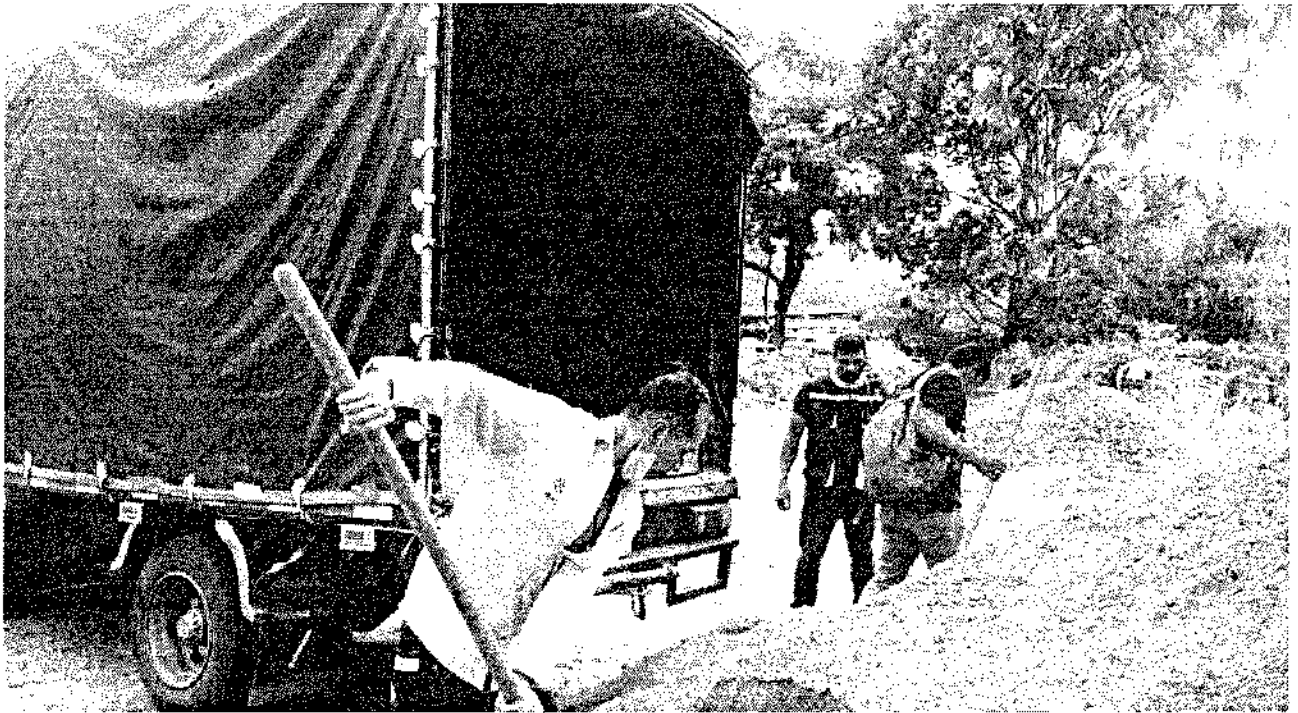
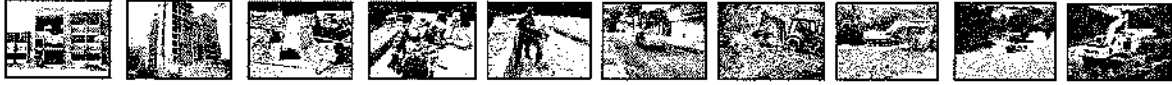

PLANTA POLA

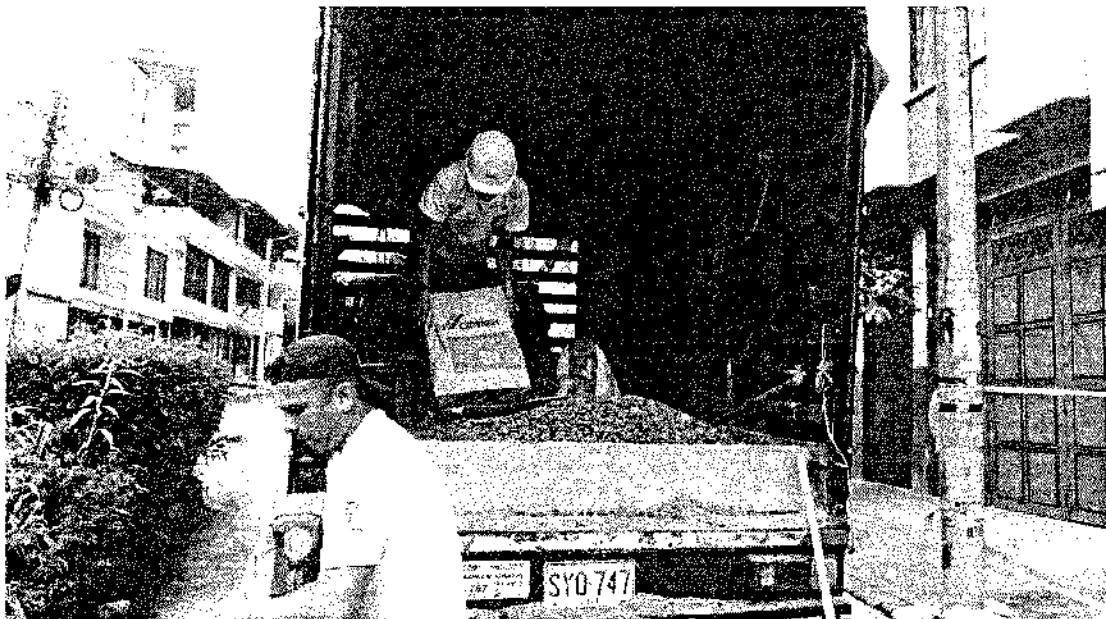

VENTA, ALQUILER DE MAQUINARIA USADA PARA CONSTRUCCION

Cra. 45 sur No. 130-177, Picalañita Tel.2617485

[inversionesgvzcci@hotmail.com](mailto:inversionesgvzcci@hotmail.com)

Ibagué-Tolima



# INVERSIONES G&Z S.A.S

CONSTRUCCION, CONSULTORIA, INTERVENTORÍA

NIT. 900.099.120-6

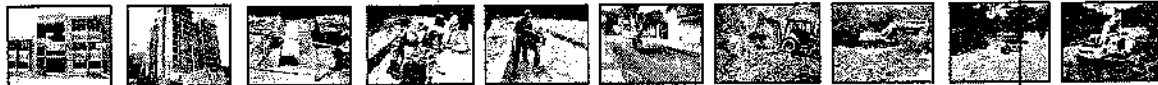

LA CIMA

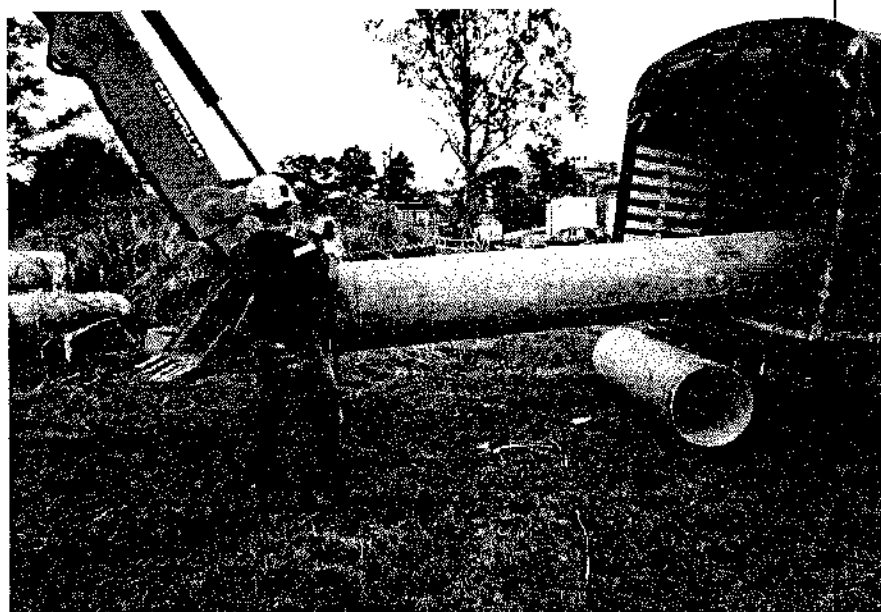

PLANTA POLA



VENTA, ALQUILER DE MAQUINARIA USADA PARA CONSTRUCCION  
Cra. 45 sur No. 130-177, Picalañita Tel.2617485  
[inversionesgyzcci@hotmail.com](mailto:inversionesgyzcci@hotmail.com)  
Ibagué-Tolima

# INVERSIONES G&Z S.A.S

CONSTRUCCION, CONSULTORIA, INTERVENTORIA

NIT. 900.099.120-6

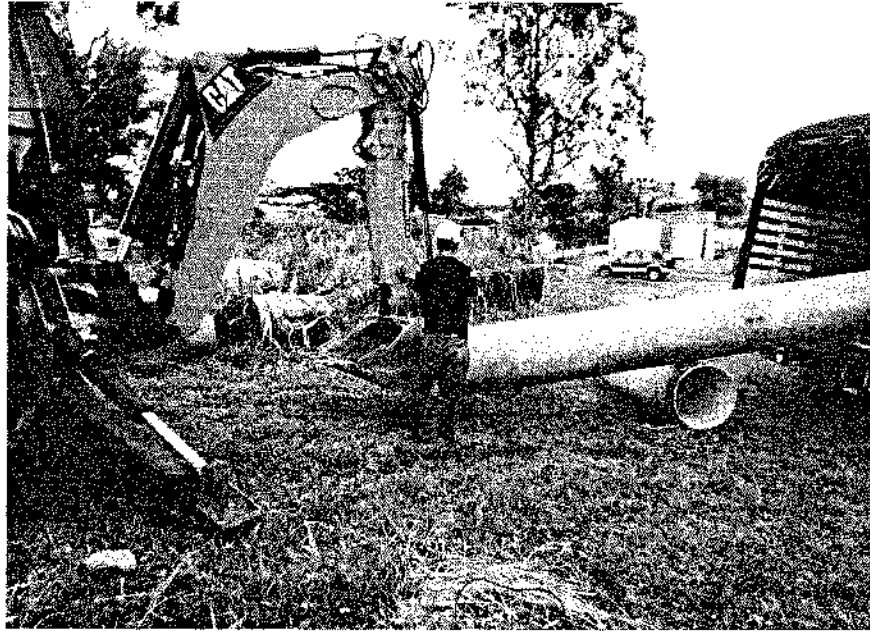
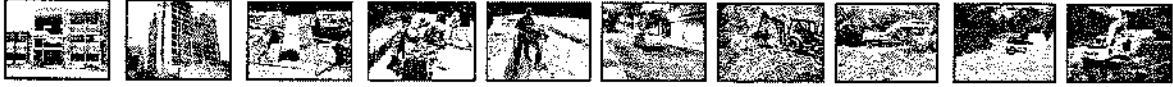

PLANTA LA POLA



PLANTA POLA

---

VENTA, ALQUILER DE MAQUINARIA USADA PARA CONSTRUCCION

Cra. 45 sur No. 130-177, Picalañita Tel.2617485

[inversionesgyzcci@hotmail.com](mailto:inversionesgyzcci@hotmail.com)

Ibagué-Tolima



# INVERSIONES G&Z S.A.S

CONSTRUCCION, CONSULTORIA, INTERVENTORIA

NIT. 900.099.120-6

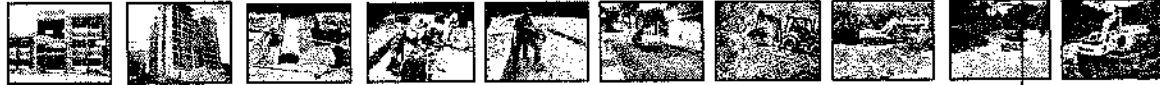

**BARRIO LOS TUNJOS**



VENTA, ALQUILER DE MAQUINARIA USADA PARA CONSTRUCCION

Cra. 45 sur No. 130-177, Picalañita Tel.2617485

[inversionesgvzcci@hotmail.com](mailto:inversionesgvzcci@hotmail.com)

Ibagué-Tolima



# INVERSIONES G&Z S.A.S

CONSTRUCCION, CONSULTORIA, INTERVENTORIA  
NIT. 900.099.120-6

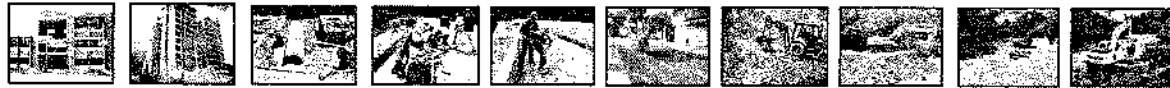

**BARRIO ALAMEDA SALADO**



**BARRIO LOS TUNJOS**

---

VENTA, ALQUILER DE MAQUINARIA USADA PARA CONSTRUCCION  
Cra. 45 sur No. 130-177, Picafeñita Tel.2617485  
[inversionesgyzcci@hotmail.com](mailto:inversionesgyzcci@hotmail.com)  
Ibagué-Tolima



# INVERSIONES G&Z S.A.S

CONSTRUCCION, CONSULTORIA, INTERVENTORIA

NIT. 900.099.120-6

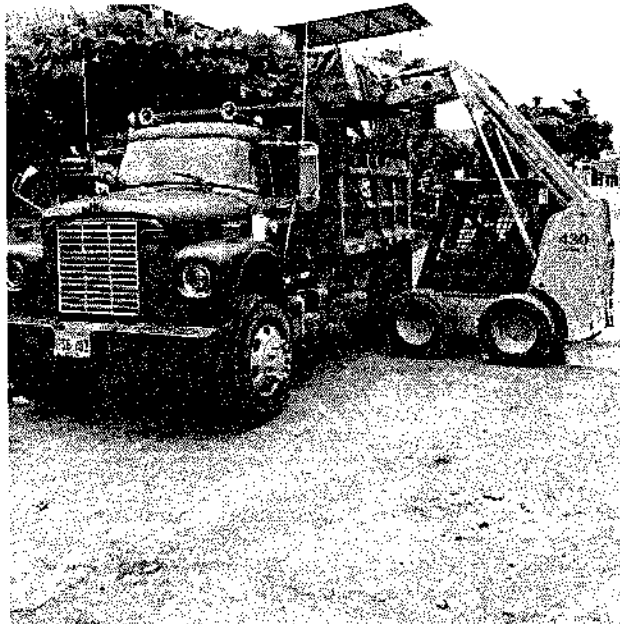
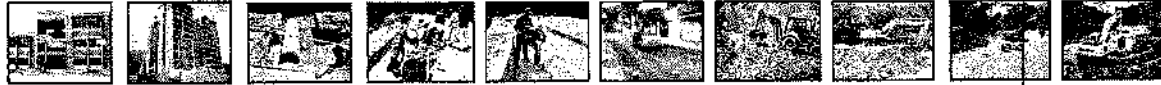

**BARRIO LA CIMA**



**BARRIO LOS TUNJOS**



VENTA, ALQUILER DE MAQUINARIA USADA PARA CONSTRUCCION  
Cra. 45 sur No. 130-177, Picalañita Tel.2617485  
[inversionesgyzcci@hotmail.com](mailto:inversionesgyzcci@hotmail.com)  
Ibagué-Tolima



# INVERSIONES G&Z S.A.S

CONSTRUCCION, CONSULTORIA, INTERVENTORIA  
NIT. 900.099.120-6

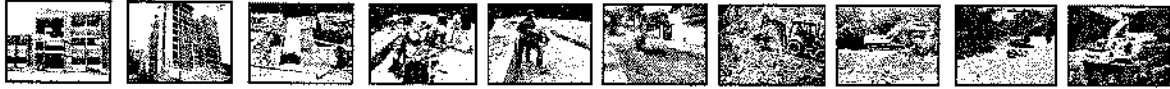

**BARRIO LIMONAR**



**BARRIO ALAMEDA SALADO**



VENTA, ALQUILER DE MAQUINARIA USADA PARA CONSTRUCCION  
Cra. 45 sur No. 130-177, Picalañita Tel.2617485  
[inversionesgyzcci@hotmail.com](mailto:inversionesgyzcci@hotmail.com)  
Ibagué-Tolima

# INVERSIONES G&Z S.A.S

CONSTRUCCION, CONSULTORIA, INTERVENTORIA

NIT. 900.099.120-6

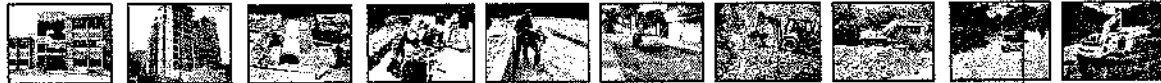

**BARRIO LA CIMA**



**BARRIO LA CIMA**



VENTA, ALQUILER DE MAQUINARIA USADA PARA CONSTRUCCION  
Cra. 45 sur No. 130-177, Picalañita Tel.2617485  
[inversionesgyzcci@hotmail.com](mailto:inversionesgyzcci@hotmail.com)  
Ibagué-Tolima

# INVERSIONES G&Z S.A.S

CONSTRUCCION, CONSULTORIA, INTERVENTORIA

NIT. 900.099.120-6

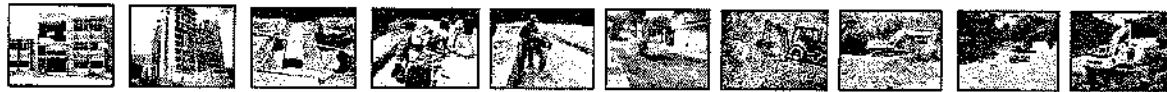

BARRIO LA CIMA



PLANTA LA POLA

VENTA, ALQUILER DE MAQUINARIA USADA PARA CONSTRUCCION

Cra. 45 sur No. 130-177, Picalañita Tel.2617485

[inversionesgyzcci@hotmail.com](mailto:inversionesgyzcci@hotmail.com)

Ibagué-Tolima



# INVERSIONES G&Z S.A.S

CONSTRUCCION, CONSULTORIA, INTERVENTORIA

NIT. 900.099.120-6

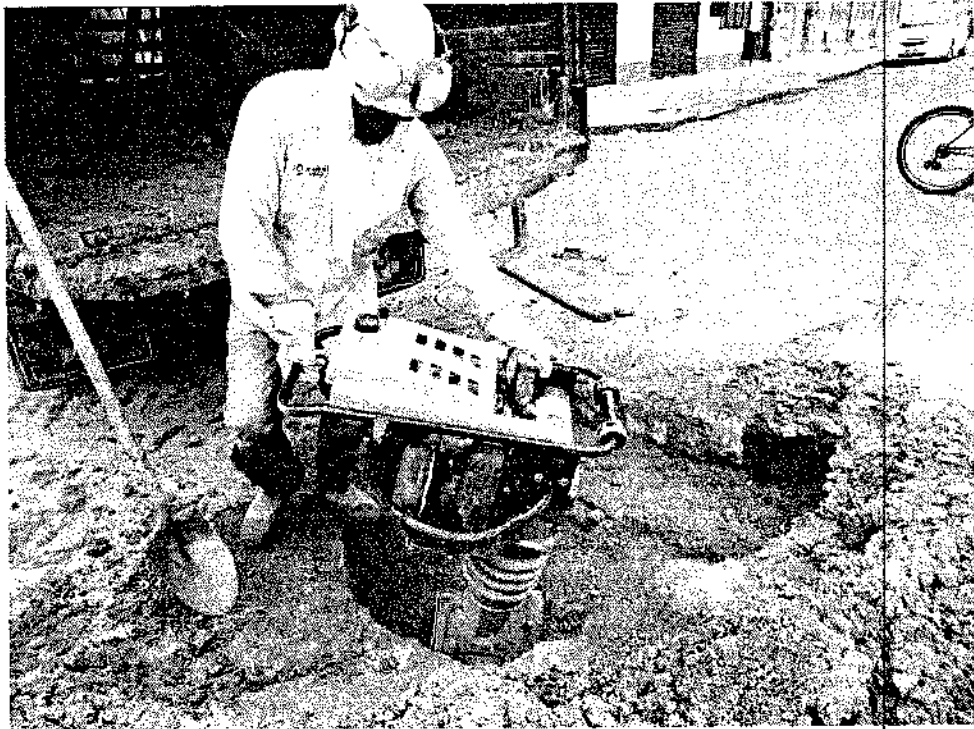
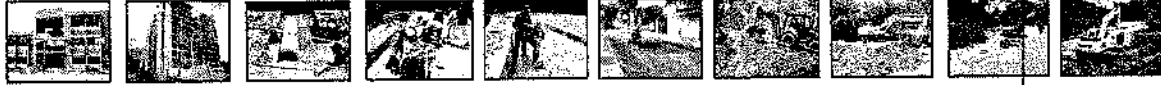

PLANTA POLA

VENTA, ALQUILER DE MAQUINARIA USADA PARA CONSTRUCCION  
Cra. 45 sur No. 130-177, Picalañita Tel.2617485  
[inversionesgyzcci@hotmail.com](mailto:inversionesgyzcci@hotmail.com)  
Ibagué-Tolima



# INVERSIONES G&Z S.A.S

CONSTRUCCION, CONSULTORIA, INTERVENTORIA  
NIT. 900.099.120-6

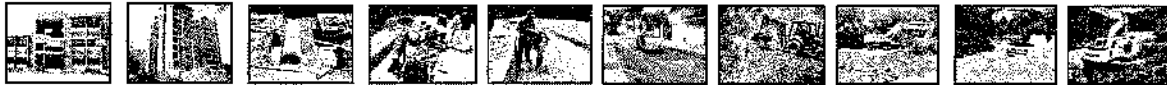

PLAZA LA 14



FRENTE A LA UNIVERSIDAD COOPERATIVA VÍA EL SALADO



VENTA, ALQUILER DE MAQUINARIA USADA PARA CONSTRUCCION  
Cra. 45 sur No. 130-177, Picaleñita Tel.2617485  
[inversionesgyzcci@hotmail.com](mailto:inversionesgyzcci@hotmail.com)  
Ibagué-Tolima



# INVERSIONES G&Z S.A.S

CONSTRUCCION, CONSULTORIA, INTERVENTORIA

NIT. 900.099.120-6



**BARRIO LOS TUNJOS**



VENTA, ALQUILER DE MAQUINARIA USADA PARA CONSTRUCCION

Cra. 45 sur No. 130-177, Picalañita Tel.2617485

[inversionesgyzcci@hotmail.com](mailto:inversionesgyzcci@hotmail.com)

Ibagué-Tolima

# INVERSIONES G&Z S.A.S

CONSTRUCCION, CONSULTORIA, INTERVENTORIA

NIT. 900.099.120-6

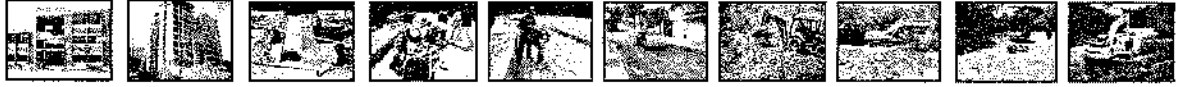

## PLANTA LA POLA

---

VENTA, ALQUILER DE MAQUINARIA USADA PARA CONSTRUCCION

Cra. 45 sur No. 130-177, Picalañita Tef.2617485

[inversionesgzcci@hotmail.com](mailto:inversionesgzcci@hotmail.com)

Ibagué-Tolima





# INVERSIONES G&Z S.A.S

CONSTRUCCION, CONSULTORIA, INTERVENTORÍA

NIT. 900.099.120-6

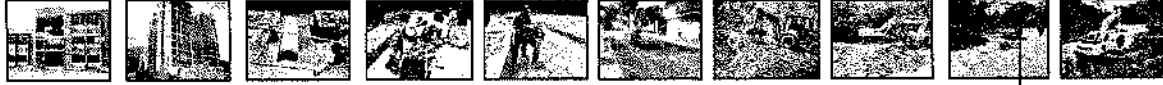

## PLANTA LA POLA



VENTA, ALQUILER DE MAQUINARIA USADA PARA CONSTRUCCION  
Cra. 45 sur No. 130-177, Picalañita Tel.2617485  
[inversionesgyzcci@hotmail.com](mailto:inversionesgyzcci@hotmail.com)  
Ibagué-Tolima

# INVERSIONES G&Z S.A.S

CONSTRUCCION, CONSULTORIA, INTERVENTORIA  
NIT. 900.099.120-6

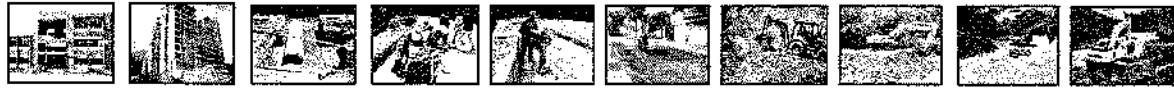

BARRIO JORDÁN 7 ETAPA



VENTA, ALQUILER DE MAQUINARIA USADA PARA CONSTRUCCION  
Cra. 45 sur No. 130-177, Picalañita Tel.2617485  
[inversionesgyzcci@hotmail.com](mailto:inversionesgyzcci@hotmail.com)  
Ibagué-Tolima

# INVERSIONES G&Z S.A.S

CONSTRUCCION, CONSULTORIA, INTERVENTORÍA

NIT. 900.099.120-6

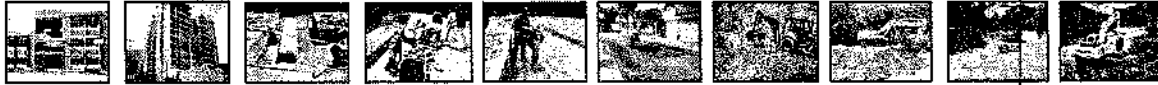

PLANTA LA POLA



VENTA, ALQUILER DE MAQUINARIA USADA PARA CONSTRUCCION  
Cra. 45 sur No. 130-177, Picalañita Tel.2617485  
[inversionesgyzcci@hotmail.com](mailto:inversionesgyzcci@hotmail.com)  
Ibagué-Tolima

# INVERSIONES G&Z S.A.S

CONSTRUCCION, CONSULTORIA, INTERVENTORIA

NIT. 900.099.120-6

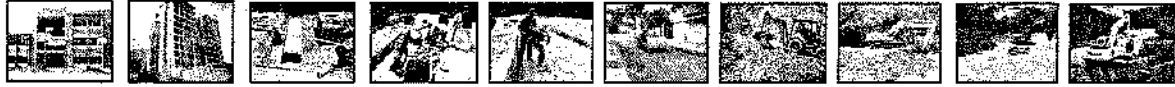

**BARRIO PEDREGAL**



VENTA, ALQUILER DE MAQUINARIA USADA PARA CONSTRUCCION

Cra. 45 sur No. 130-177, Picalañita Tel.2617485

[inversionesgvzcci@hotmail.com](mailto:inversionesgvzcci@hotmail.com)

Ibagué-Tolima



# INVERSIONES G&Z S.A.S

CONSTRUCCION, CONSULTORIA, INTERVENTORIA  
NIT. 900.099.120-6

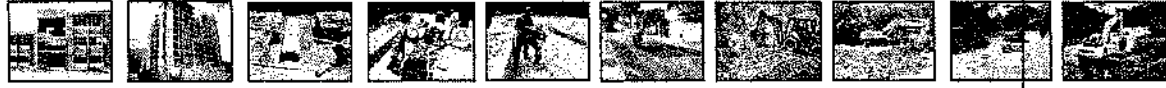

**PALO GRANDE SALADO**



VENTA, ALQUILER DE MAQUINARIA USADA PARA CONSTRUCCION  
Cra. 45 sur No. 130-177, Picalañita Tel.2617485  
[inversionesgyzcci@hotmail.com](mailto:inversionesgyzcci@hotmail.com)  
Ibagué-Tolima



# INVERSIONES G&Z S.A.S

CONSTRUCCION, CONSULTORIA, INTERVENTORIA

NIT. 900.099.120-6

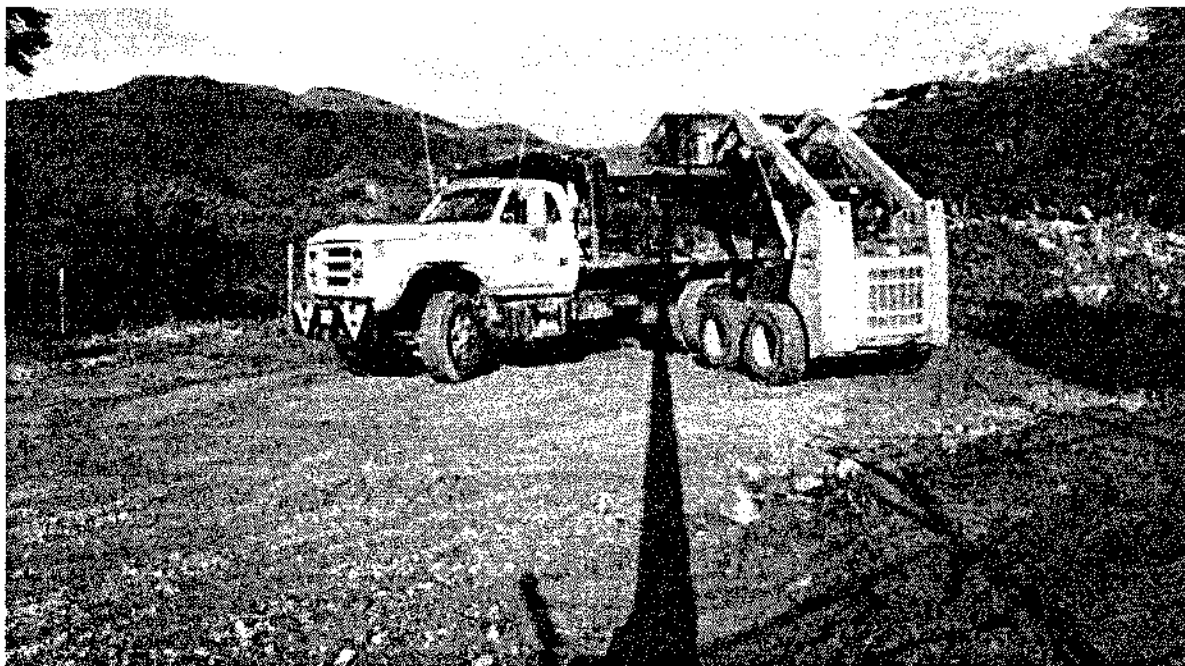
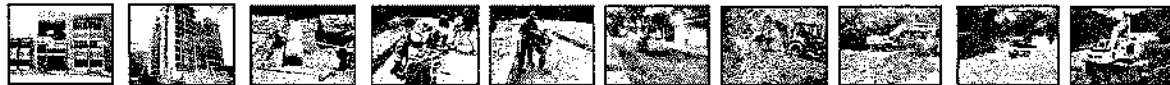

PLANTA LA POLA



PLAZA LA 14



VENTA, ALQUILER DE MAQUINARIA USADA PARA CONSTRUCCION

Cra. 45 sur No. 130-177, Picalañita Tel.2617485

[inversionesgyzcci@hotmail.com](mailto:inversionesgyzcci@hotmail.com)

Ibagué-Tolima

# INVERSIONES G&Z S.A.S

CONSTRUCCION, CONSULTORIA, INTERVENTORIA

NIT. 900.099.120-6



CALLE 42 CON GUABINAL



PLANTA LA POLA



VENTA, ALQUILER DE MAQUINARIA USADA PARA CONSTRUCCION  
Cra. 45 sur No. 130-177, Picalañita Tel.2617485  
[inversionesgyzcci@hotmail.com](mailto:inversionesgyzcci@hotmail.com)  
Ibagué-Tolima



# INVERSIONES G&Z S.A.S

CONSTRUCCION, CONSULTORIA, INTERVENTORIA  
NIT. 900.099.120-6

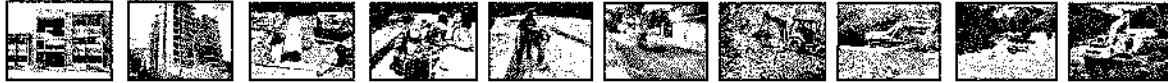

URBANIZACIÓN VILLA CINDY



URBANIZACIÓN VILLA CINDY



VENTA, ALQUILER DE MAQUINARIA USADA PARA CONSTRUCCION  
Cra. 45 sur No. 130-177, Pícaleñita Tel.2617485  
[inversionesgyzcci@hotmail.com](mailto:inversionesgyzcci@hotmail.com)  
Ibagué-Tolima

# INVERSIONES G&Z S.A.S

CONSTRUCCION, CONSULTORIA, INTERVENTORIA  
NIT. 900.099.120-6



BARRIO KENNEDY



VENTA, ALQUILER DE MAQUINARIA USADA PARA CONSTRUCCION  
Cra. 45 sur No. 130-177, Picafeñita Tel.2617485  
[inversionesgyzcci@hotmail.com](mailto:inversionesgyzcci@hotmail.com)  
Ibagué-Tolima

# INVERSIONES G&Z S.A.S

CONSTRUCCION, CONSULTORIA, INTERVENTORIA

NIT. 900.099.120-6

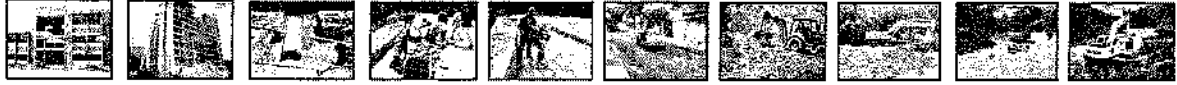

PLANTA LA POLA



VENTA, ALQUILER DE MAQUINARIA USADA PARA CONSTRUCCION

Cra. 45 sur No. 130-177, Picafeñita Tel.2617485

[inversionesgyzcci@hotmail.com](mailto:inversionesgyzcci@hotmail.com)

Ibagué-Tolima

# INVERSIONES G&Z S.A.S

CONSTRUCCION, CONSULTORIA, INTERVENTORIA

NIT. 900.099.120-6

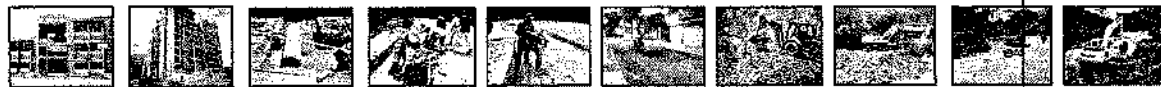

PLANTA LA POLA



PLANTA LA POLA



VENTA, ALQUILER DE MAQUINARIA USADA PARA CONSTRUCCION

Cra. 45 sur No. 130-177, Picalañita Tel.2617485

[inversionesgyzcci@hotmail.com](mailto:inversionesgyzcci@hotmail.com)

Ibagué-Tolima

# INVERSIONES G&Z S.A.S

CONSTRUCCION, CONSULTORIA, INTERVENTORÍA

NIT. 900.099.120-6

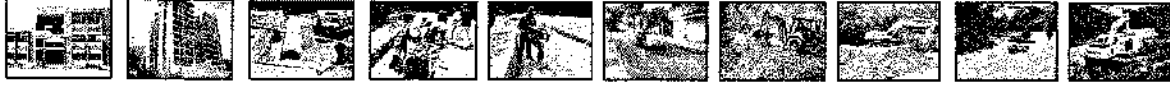

CALLE 29 CON 4

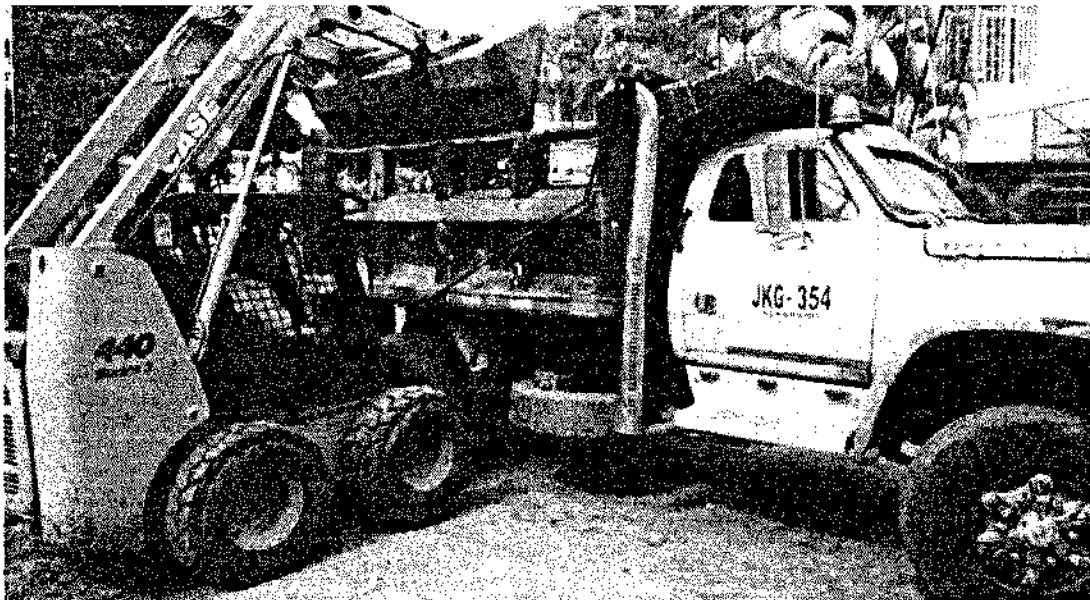

CALLE 59 CON 6 B BARRIO PIEDRA PINTADA

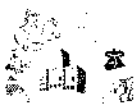

VENTA, ALQUILER DE MAQUINARIA USADA PARA CONSTRUCCION

Cra. 45 sur No. 130-177, Picalañita Tel.2617485

[inversionesgyzcci@hotmail.com](mailto:inversionesgyzcci@hotmail.com)

Ibagué-Tolima



# INVERSIONES G&Z S.A.S

CONSTRUCCION, CONSULTORIA, INTERVENTORÍA

NIT. 900.099.120-6

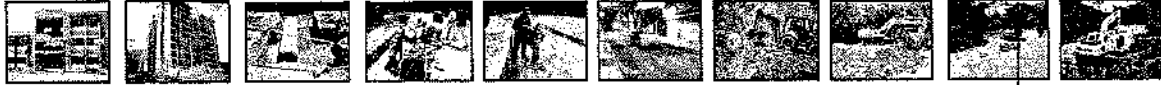

PLANTA LA POLA



CALAMBEO



VENTA, ALQUILER DE MAQUINARIA USADA PARA CONSTRUCCION  
Cra. 45 sur No. 130-177, Picalañita Tel.2617485  
[inversionesgyzcci@hotmail.com](mailto:inversionesgyzcci@hotmail.com)  
Ibagué-Tolima

# INVERSIONES G&Z S.A.S

CONSTRUCCION, CONSULTORIA, INTERVENTORIA  
NIT. 900.099.120-6

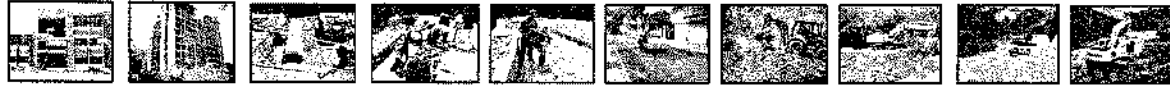

CALE 57 CON 6



BARRIO AURORA



VENTA, ALQUILER DE MAQUINARIA USADA PARA CONSTRUCCION

Cra. 45 sur No. 130-177, Picalañita Tel.2617485

[inversionesgyzcci@hotmail.com](mailto:inversionesgyzcci@hotmail.com)

Ibagué-Tolima



# INVERSIONES G&Z S.A.S

CONSTRUCCION, CONSULTORIA, INTERVENTORÍA

NIT. 900.099.120-6

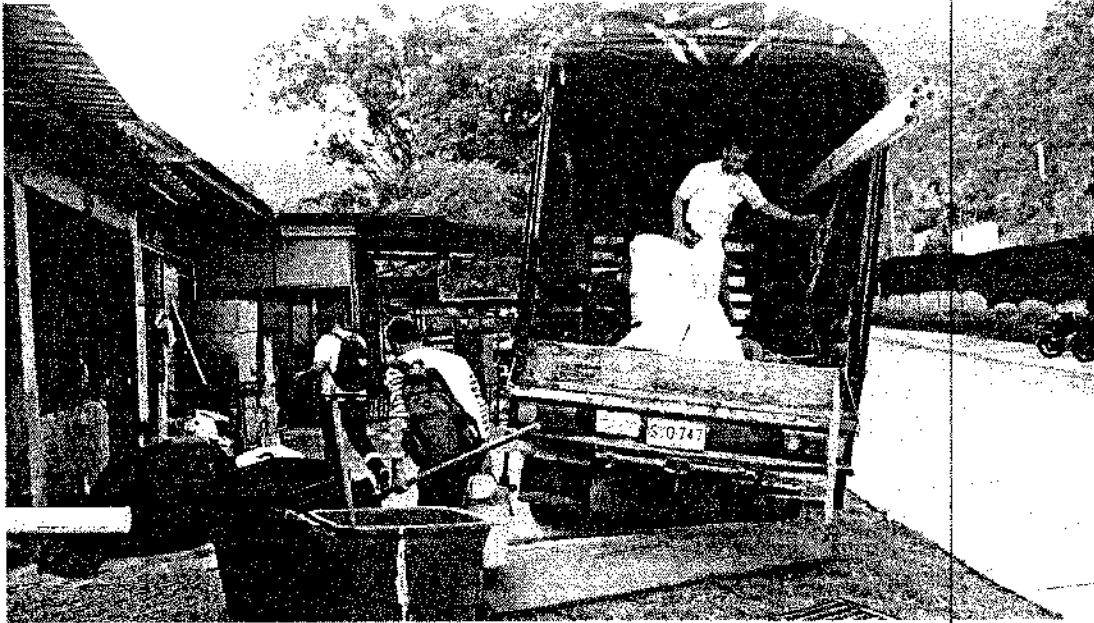
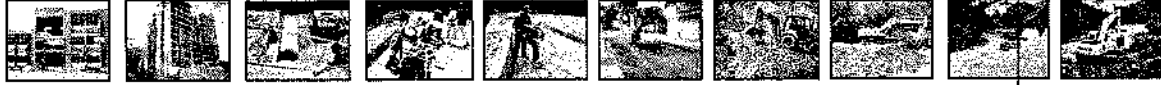

PLANTA LA POLA



BARRIO SANTARITA



VENTA, ALQUILER DE MAQUINARIA USADA PARA CONSTRUCCION

Cra. 45 sur No. 130-177, Picalañita Tel.2617485

[inversionesgyzcci@hotmail.com](mailto:inversionesgyzcci@hotmail.com)

Ibagué-Tolima

# INVERSIONES G&Z S.A.S

CONSTRUCCION, CONSULTORIA, INTERVENTORIA  
NIT. 900.099.120-6

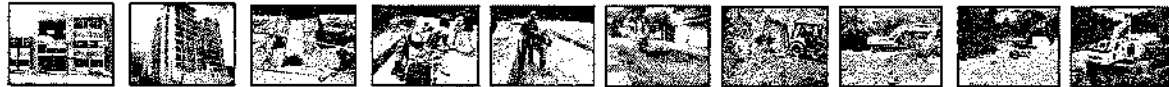

PLANTA LA POLA



PLANTA LAS AMERICAS



VENTA, ALQUILER DE MAQUINARIA USADA PARA CONSTRUCCION

Cra. 45 sur No. 130-177, Picaleñita Tel.2617485

[inversionesgyzcci@hotmail.com](mailto:inversionesgyzcci@hotmail.com)

Ibagué-Tolima

# INVERSIONES G&Z S.A.S

CONSTRUCCION, CONSULTORIA, INTERVENTORÍA

NIT. 900.099.120-6

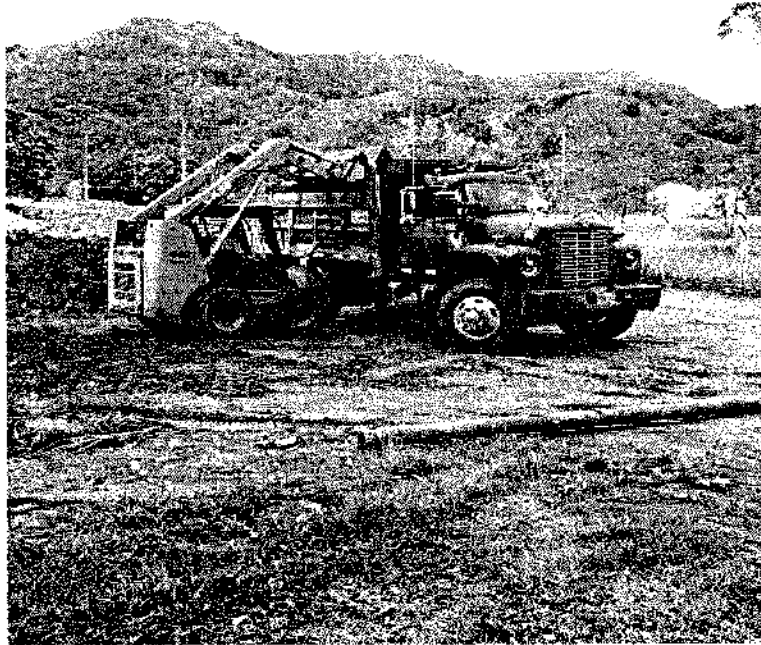
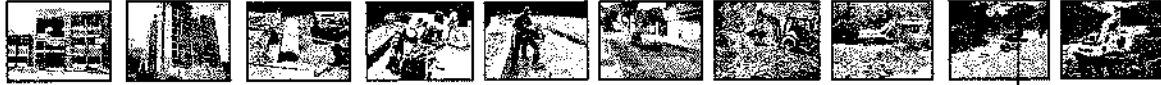

PLANTA LA POLA



BARRIO LA AURORA



VENTA, ALQUILER DE MAQUINARIA USADA PARA CONSTRUCCION  
Cra. 45 sur No. 130-177, Picalañita Tel.2617485  
[inversionesgyzcci@hotmail.com](mailto:inversionesgyzcci@hotmail.com)  
Ibagué-Tolima

# INVERSIONES G&Z S.A.S

CONSTRUCCION, CONSULTORIA, INTERVENTORIA  
NIT. 900.099.120-6

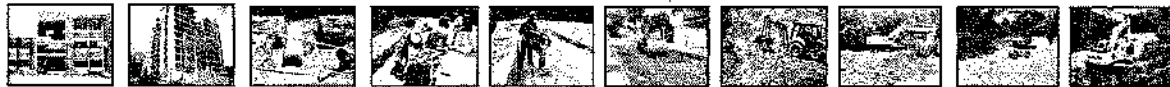

**CONCHA ACUSTICA**



**BARRIO SANFRANCISCO**



VENTA, ALQUILER DE MAQUINARIA USADA PARA CONSTRUCCION

Cra. 45 sur No. 130-177, Picalañita Tel.2617485

[inversionesgyzcci@hotmail.com](mailto:inversionesgyzcci@hotmail.com)

Ibagué-Tolima

# INVERSIONES G&Z S.A.S

CONSTRUCCION, CONSULTORIA, INTERVENTORIA

NIT. 900.099.120-6

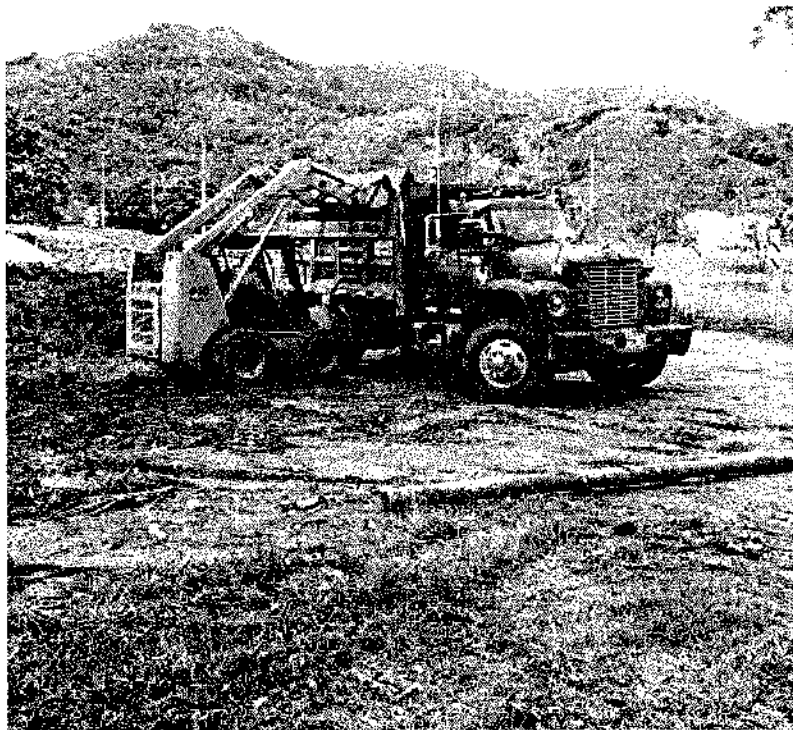

**PLANTA LA POLA**



VENTA, ALQUILER DE MAQUINARIA USADA PARA CONSTRUCCION  
Cra. 45 sur No. 130-177, Picalañita Tel.2617485  
[inversionesgyzcci@hotmail.com](mailto:inversionesgyzcci@hotmail.com)  
Ibagué-Tolima



# INVERSIONES G&Z S.A.S

CONSTRUCCION, CONSULTORIA, INTERVENTORIA  
NIT. 900.099.120-6



**BARRIO LA CIMA**

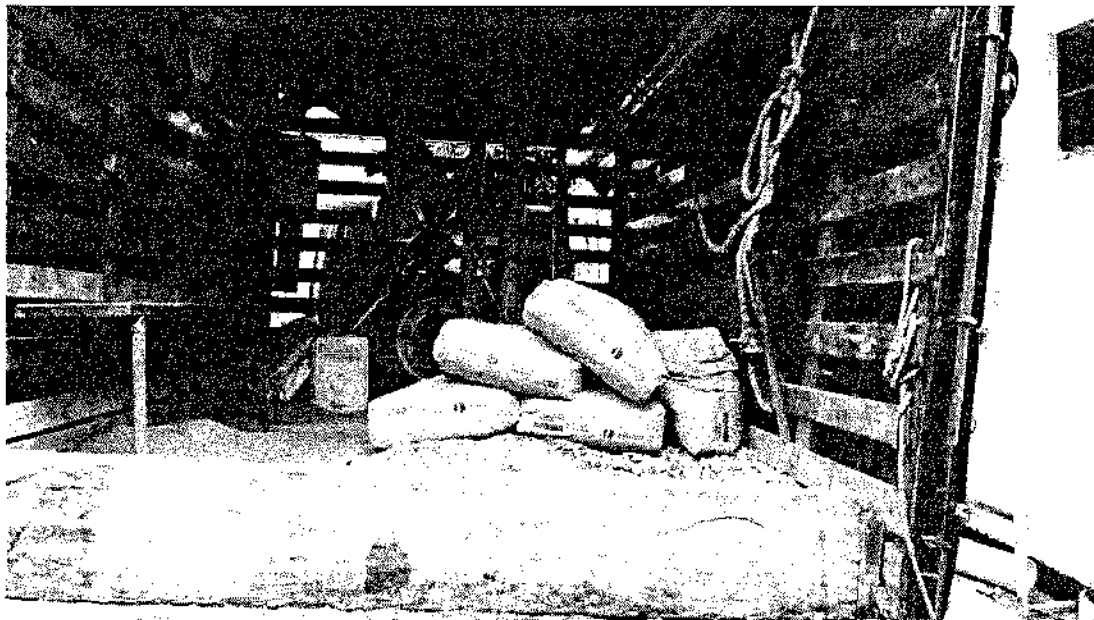

**PLANTA LAS AMÉRICAS**

---

VENTA, ALQUILER DE MAQUINARIA USADA PARA CONSTRUCCION

Cra. 45 sur No. 130-177, Picalañita Tel.2617485

[inversionesgyzcci@hotmail.com](mailto:inversionesgyzcci@hotmail.com)

Ibagué-Tolima



# INVERSIONES G&Z S.A.S

CONSTRUCCION, CONSULTORIA, INTERVENTORIA

NIT. 900.099.120-6



PLANTA LA POLA



JORDÁN 7 ETAPA



VENTA, ALQUILER DE MAQUINARIA USADA PARA CONSTRUCCION

Cra. 45 sur No. 130-177, Picalañita Tel.2617485

[inversionesgyzcci@hotmail.com](mailto:inversionesgyzcci@hotmail.com)

Ibagué-Tolima



# INVERSIONES G&Z S.A.S

CONSTRUCCION, CONSULTORIA, INTERVENTORÍA  
NIT. 900.099.120-6

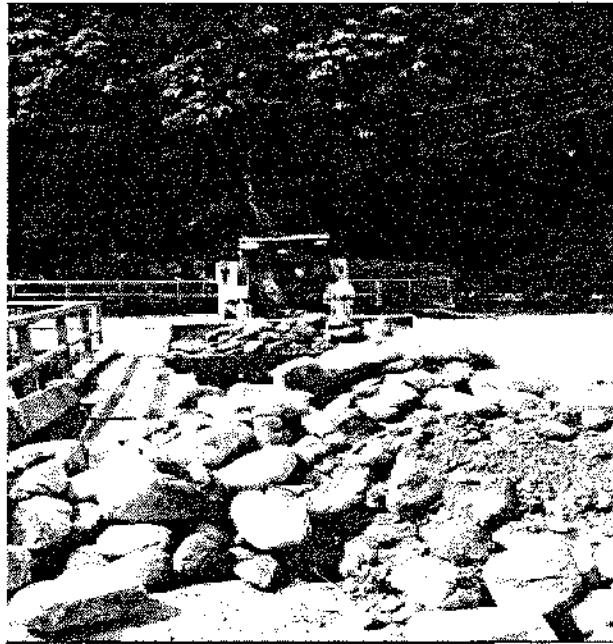
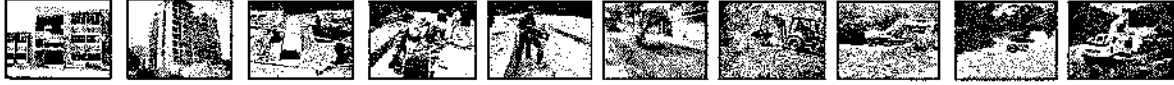

**BARRIO AURORA**



**BARRIO LA POLA**



VENTA, ALQUILER DE MAQUINARIA USADA PARA CONSTRUCCION  
Cra. 45 sur No. 130-177, Picalañita Tel.2617485  
[inversionesgyzcci@hotmail.com](mailto:inversionesgyzcci@hotmail.com)  
Ibagué-Tolima

# INVERSIONES G&Z S.A.S

CONSTRUCCION, CONSULTORIA, INTERVENTORÍA

NIT. 900.099.120-6



PLANTA POLA



BARRIO PEDREGAL



VENTA, ALQUILER DE MAQUINARIA USADA PARA CONSTRUCCION  
Cra. 45 sur No. 130-177, Picalañita Tel.2617485  
[inversionesgyzcci@hotmail.com](mailto:inversionesgyzcci@hotmail.com)  
Ibagué-Tolima

# INVERSIONES G&Z S.A.S

CONSTRUCCION, CONSULTORIA, INTERVENTORIA  
NIT. 900.099.120-6

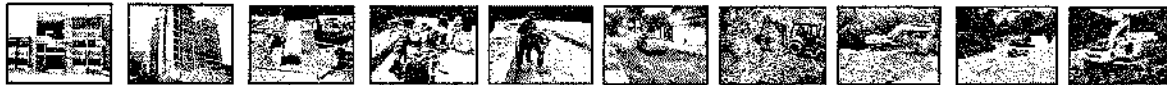

SANFRANCISCO



BARRIO

PLANTA LA POLA



VENTA, ALQUILER DE MAQUINARIA USADA PARA CONSTRUCCION

Cra. 45 sur No. 130-177, Picalañita Tel.2617485

[inversionesgyzcci@hotmail.com](mailto:inversionesgyzcci@hotmail.com)

Ibagué-Tolima

# INVERSIONES G&Z S.A.S

CONSTRUCCION, CONSULTORIA, INTERVENTORIA

NIT. 900.099.120-6

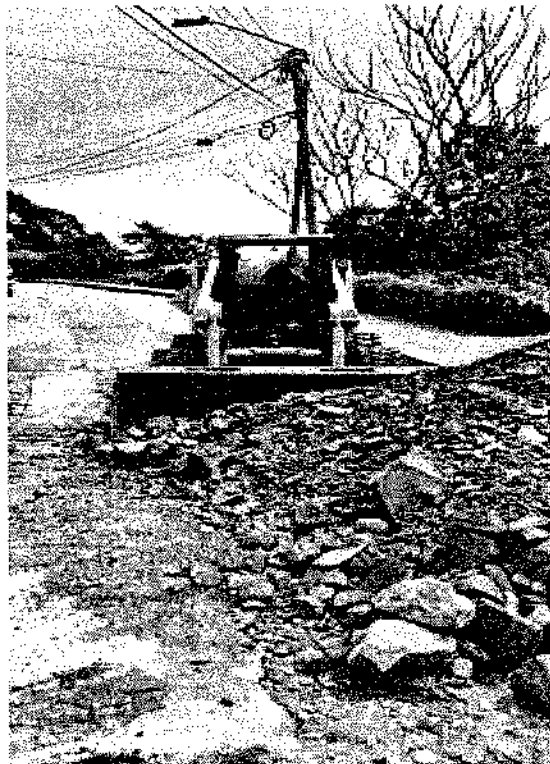
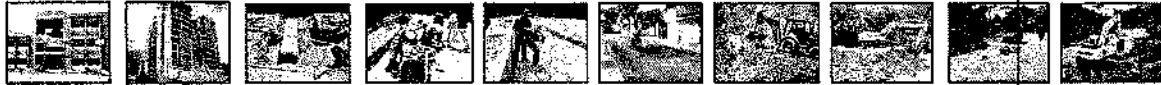

**BARRIO AURORA**

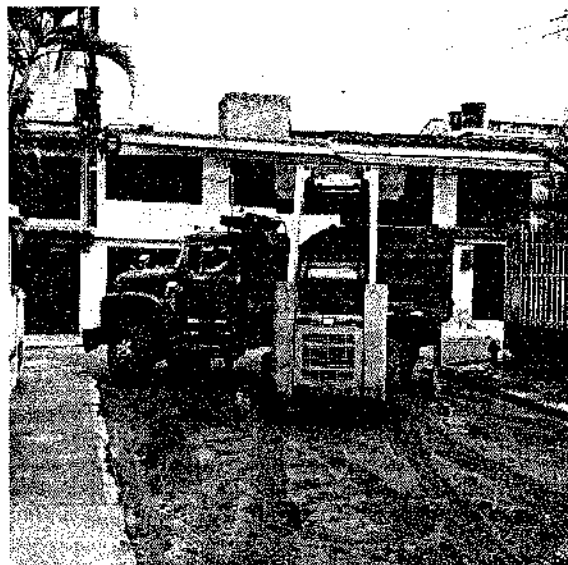

VENTA, ALQUILER DE MAQUINARIA USADA PARA CONSTRUCCION

Cra. 45 sur No. 130-177, Picafeñita Tel.2617485

[inversionesgyzcci@hotmail.com](mailto:inversionesgyzcci@hotmail.com)

Ibagué-Tolima

# INVERSIONES G&Z S.A.S

CONSTRUCCION, CONSULTORIA, INTERVENTORIA  
NIT. 900.099.120-6

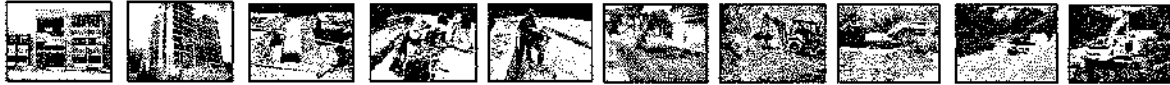

CALLE 67 CON 7

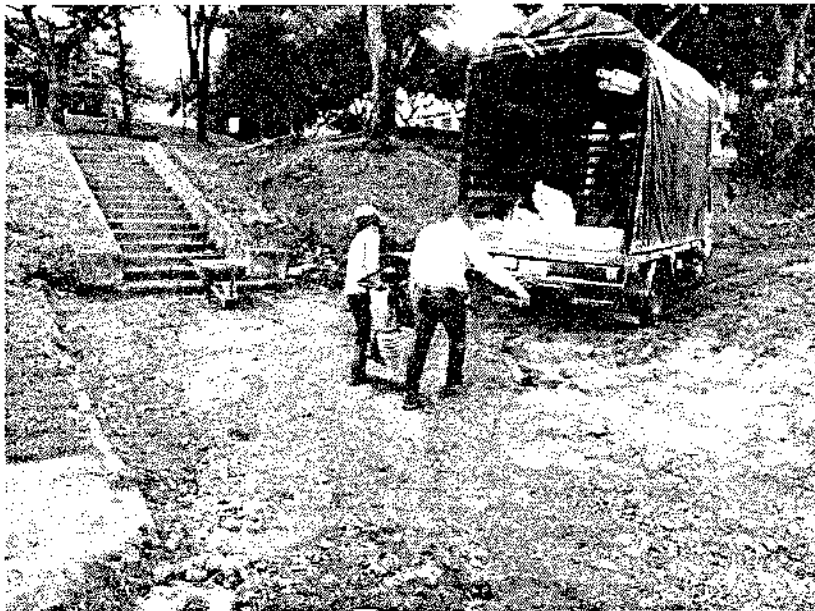

BARRIO SANFRANCISCO



VENTA, ALQUILER DE MAQUINARIA USADA PARA CONSTRUCCION

Cra. 45 sur No. 130-177, Picalañita Tel.2617485

[inversionesgyzcci@hotmail.com](mailto:inversionesgyzcci@hotmail.com)

Ibagué-Tolima

# INVERSIONES G&Z S.A.S

CONSTRUCCION, CONSULTORIA, INTERVENTORIA

NIT. 900.099.120-6

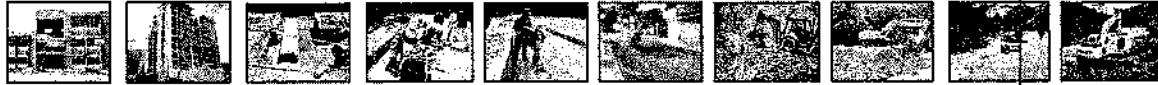

PLANTA LA POLA



JORDÁN 7 ETAPA



VENTA, ALQUILER DE MAQUINARIA USADA PARA CONSTRUCCION  
Cra. 45 sur No. 130-177, Picalañita Tel.2617485  
[inversionesgyzcci@hotmail.com](mailto:inversionesgyzcci@hotmail.com)  
Ibagué-Tolima



# INVERSIONES G&Z S.A.S

CONSTRUCCION, CONSULTORIA, INTERVENTORIA

NIT. 900.099.120-6

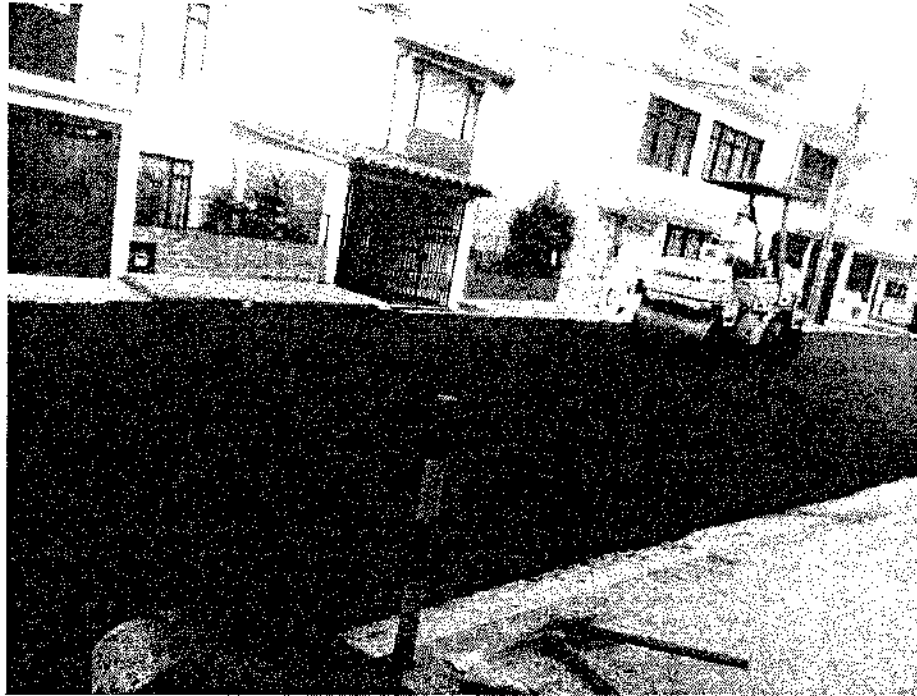
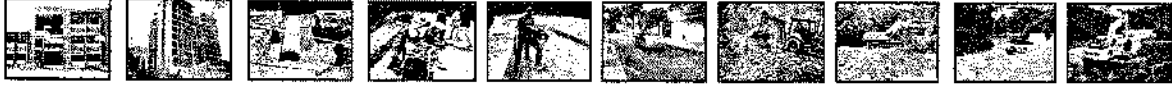

**BARRIO CATALAYU**



VENTA, ALQUILER DE MAQUINARIA USADA PARA CONSTRUCCION

Cra. 45 sur No. 130-177, Picalañita Tel.2617485

[inversionesgyzcci@hotmail.com](mailto:inversionesgyzcci@hotmail.com)

Ibagué-Tolima

# INVERSIONES G&Z S.A.S

CONSTRUCCION, CONSULTORIA, INTERVENTORIA

NIT. 900.099.120-6

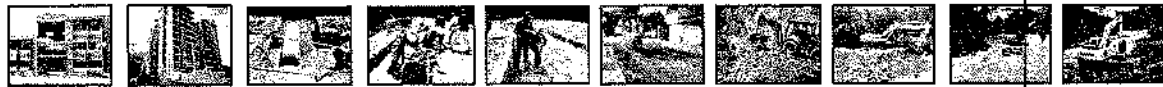

**BARRIO PIEDRA PINTADA**



**BARRIO PIEDRA PINTADA**



VENTA, ALQUILER DE MAQUINARIA USADA PARA CONSTRUCCION

Cra. 45 sur No. 130-177, Pícaleñita Tel.2617485

[inversionesgyzcci@hotmail.com](mailto:inversionesgyzcci@hotmail.com)

Ibagué-Tolima

# INVERSIONES G&Z S.A.S

CONSTRUCCION, CONSULTORIA, INTERVENTORIA

NIT. 900.099.120-6

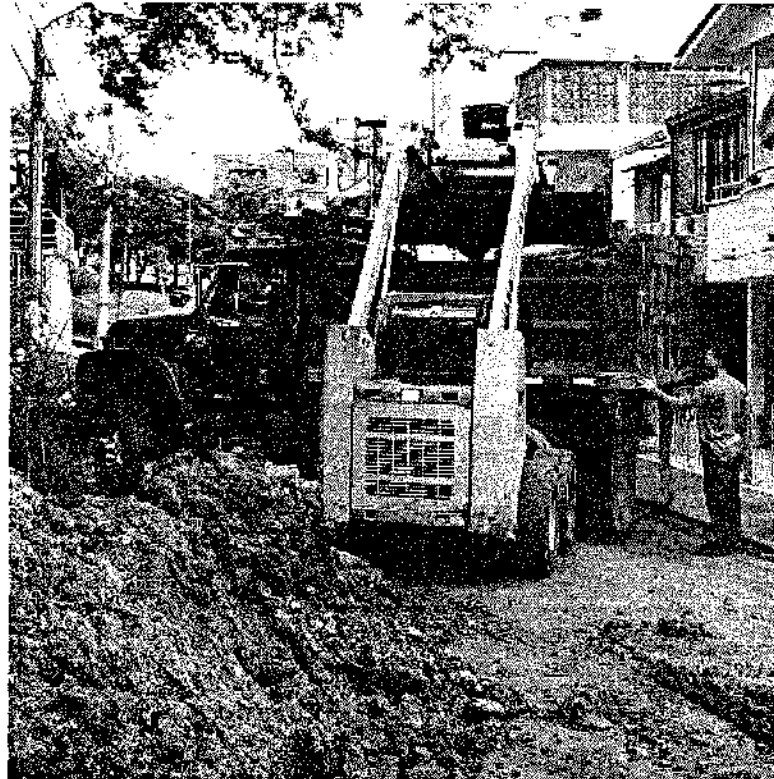
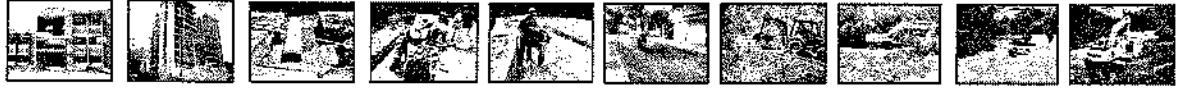

**BARRIO PIEDRA PINTADA**

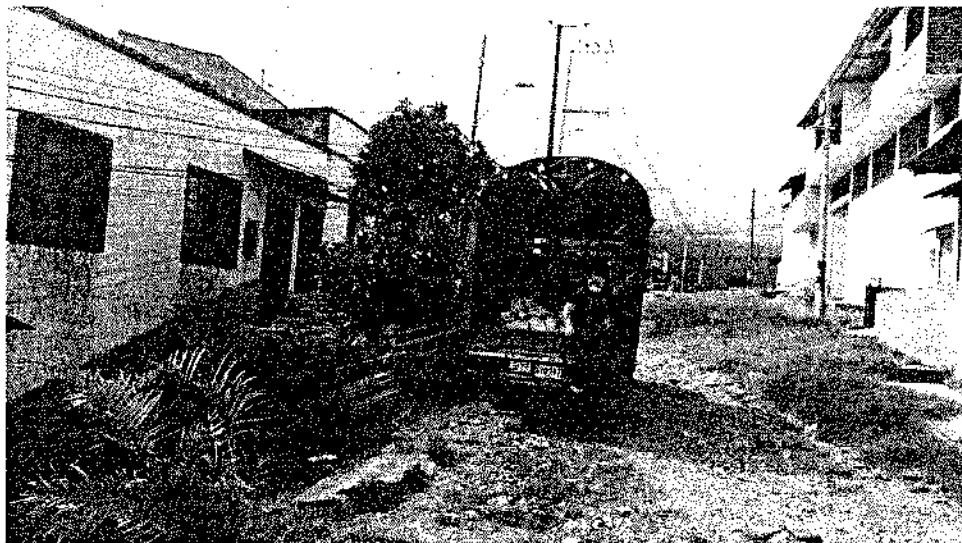

**CALLE 24 CON 2**



VENTA, ALQUILER DE MAQUINARIA USADA PARA CONSTRUCCION

Cra. 45 sur No. 130-177, Picalañita Tel.2617485

[inversionesgyzcci@hotmail.com](mailto:inversionesgyzcci@hotmail.com)

Ibagué-Tolima

# INVERSIONES G&Z S.A.S

CONSTRUCCION, CONSULTORIA, INTERVENTORÍA  
NIT. 900.099.120-6



**JORDÁN 9 ETAPA**



**PLANTA LA POLA**



VENTA, ALQUILER DE MAQUINARIA USADA PARA CONSTRUCCION  
Cra. 45 sur No. 130-177, Picalañita Tel.2617485  
[inversionesgvzcci@hotmail.com](mailto:inversionesgvzcci@hotmail.com)  
Ibagué-Tolima

# INVERSIONES G&Z S.A.S

CONSTRUCCION, CONSULTORIA, INTERVENTORÍA

NIT. 900.099.120-6

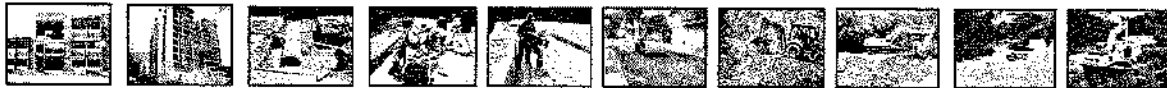

GODWIN ZULUAGA ALZATE  
REPRESENTANTE LEGAL  
INVERSIONES G&Z S.A.S  
CONTRATISTA

---

INGENIERO HAROLD ROSEMBERT RODRIGUEZ SANCHEZ  
DIRECTOR OPERATIVO IBAL S.A. E.S.P OFICIAL



VENTA, ALQUILER DE MAQUINARIA USADA PARA CONSTRUCCION

Cra. 45 sur No. 130-177, Picalañita Tel.2617485

[inversionesgyzcci@hotmail.com](mailto:inversionesgyzcci@hotmail.com)

Ibagué-Tolima

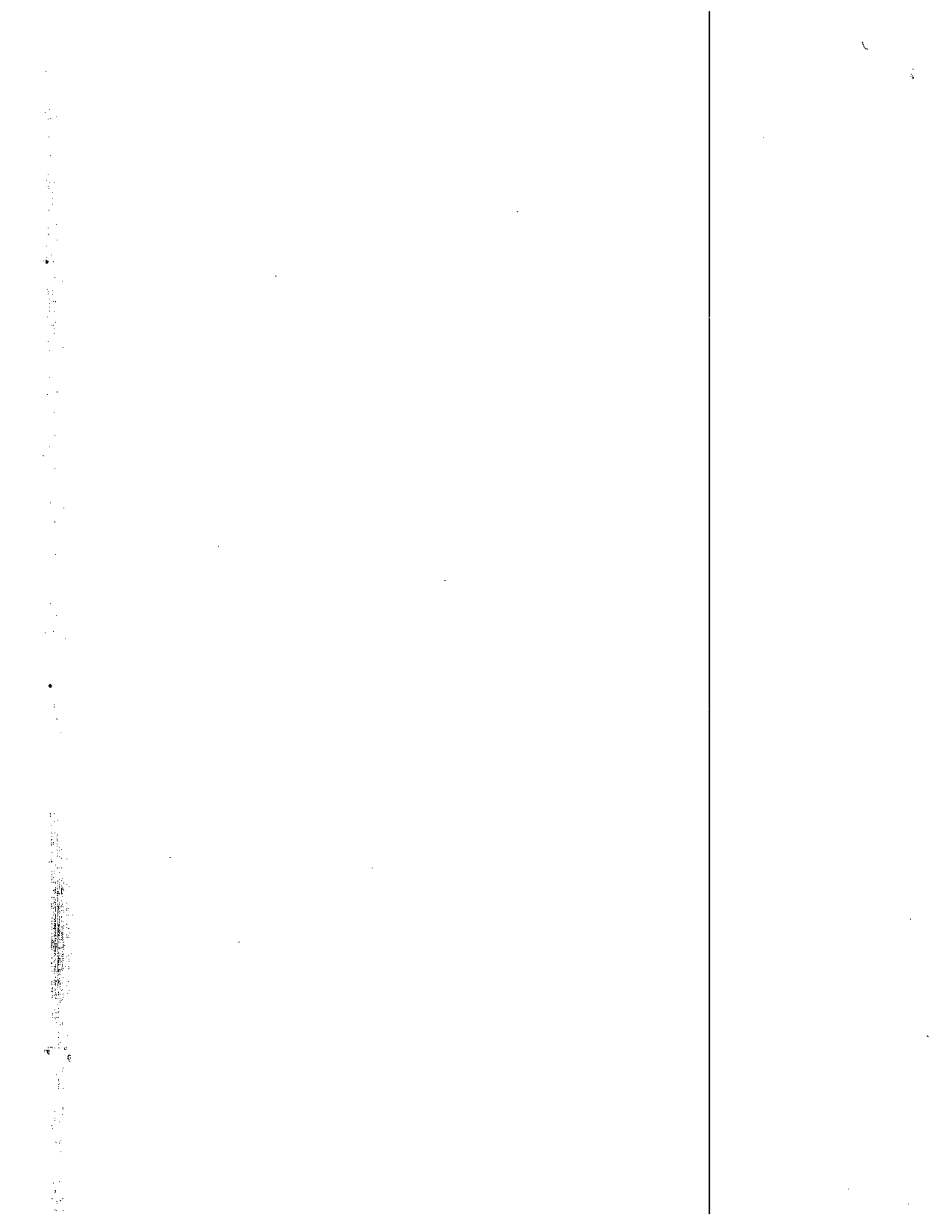



# INVERSIONES G&Z S.A.S

CONSTRUCCION, CONSULTORIA, INTERVENTORÍA

NIT. 900.099.120-6

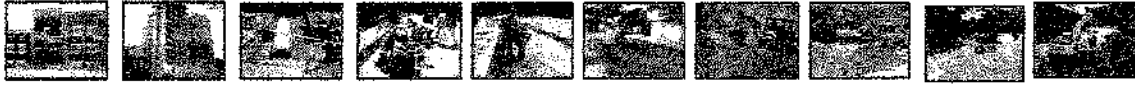

## CERTIFICACIÓN DE PAZ Y SALVO CON EL RÉGIMEN DE SEGURIDAD SOCIAL INTEGRAL

**GODWIN ZULUAGA ALZATE** identificado con C.C 18.496.235 de Armenia en mi condición de representante legal de **INVERSIONES G&Z CONSTRUCCION, CONSULTORIA, INTERVENTORIA S.A.S** identificada con NIT 900.099.120-6, bajo la gravedad de juramento, certifico el pago de los aportes de salud, riesgos profesionales, pensiones y aportes a las Cajas de Compensación Familiar, (artículo 65 Ley 1819 de 2016 y artículo 3 Decreto 1047 de 1983), pagados por la empresa, lo anterior en cumplimiento de lo dispuesto en el artículo 50 de la Ley 789 de 2002.

En constancia, se firma en Ibagué, a los 02 días del mes de diciembre de 2021.

**INVERSIONES G&Z S.A.S**  
**R.I. GODWIN ZULUAGA ALZATE**  
**C.C.18.496.235 de Armenia**



VENTA, ALQUILER DE MAQUINARIA USADA PARA CONSTRUCCION  
Cra. 45 Sur No. 130-177, Picalañita Tel.2617485 - Telefax.2707902

[inversionesgzcci@hotmail.com](mailto:inversionesgzcci@hotmail.com)

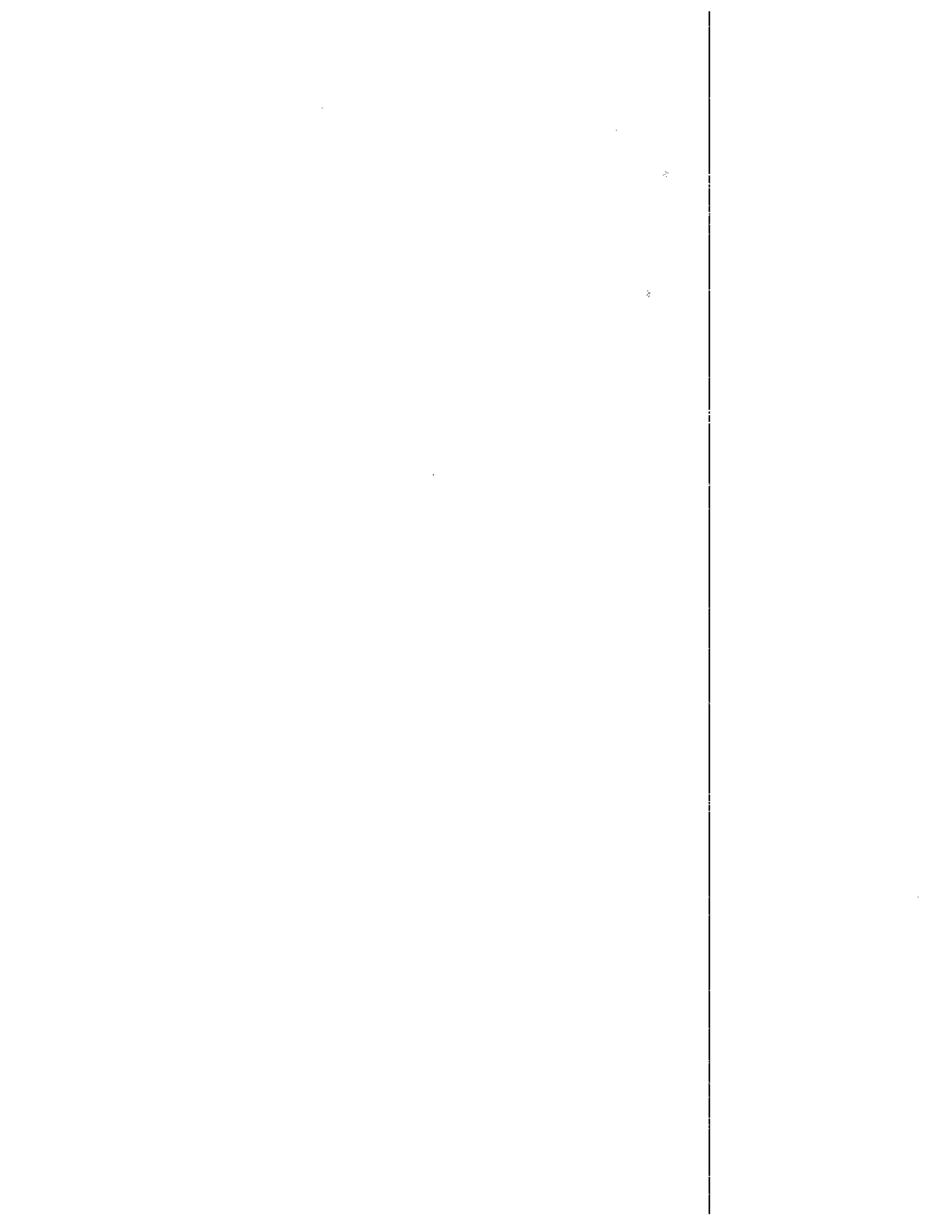

DATOS GENERALES DEL APORTANTE		Razon Social		Clase Aportante		Sucesal Principal		Direccion		Ciudad-Departamento		Telefono		Exonerado SENA e KBF	
Identificación	dy	Identificación	dy	Identificación	dy	Identificación	dy	Identificación	dy	Identificación	dy	Identificación	dy	Identificación	dy
9100099120	1	BRICIONES G Y Z CONSTRUCCION, CONSULTORIA, INTERVENION S.A.S.	8	MENOS DE 200 COTIZANTES	8	CIA-45 SUR NO. 150-177 PICALERITA	CIA-45 SUR NO. 150-177 PICALERITA	CIA-45 SUR NO. 130-177 PICALERITA	2617-465	51					
DATOS GENERALES DE LA LIQUIDACION															
Periodo		Clave		Tipo		Fecha		Pago		Dias Mora		Valor			
Perseñon	Salud	Pago	Planilla	Limite	Pago	2021/11/05	2021/11/14	BANCO BOGOTA	11						
2021-10	2021-11	1000000007	0020004522	E											\$6.136.100

LIQUIDACION DETALLADA DE APORTES																							
EMPLEADO				PENSION				SALUD				CCF				RIESGOS				PARAFISCALES			
No.	Identificación	Nombre	Codigo	Dias	BIC	Aportes	Codigo	Dias	BIC	Aportes	Codigo	Dias	BIC	Aportes	Codigo	Dias	BIC	Aportes	Codigo	Dias	BIC	Aportes	

Centro de Trabajo 0,522 (5 Afiliados)																							
Ciudad: IBAGUE Depto: TOLIMA (5 Afiliados)																							
1	CC	111052900	SABIDO ANGEL	20001	30	\$4,842,630				\$4,842,630				\$4,842,630				\$4,842,630					\$0
2	CC	111052900	SABIDO ANGEL	20001	30	\$4,842,630				\$4,842,630				\$4,842,630				\$4,842,630					\$0
3	CC	111052900	SABIDO RICARDO	20001	30	\$908,526				\$908,526				\$908,526				\$908,526					\$0
4	CC	111052900	SABIDO WILSON	20001	30	\$908,526				\$908,526				\$908,526				\$908,526					\$0
5	CC	111052900	SABIDO JENNY	20001	30	\$908,526				\$908,526				\$908,526				\$908,526					\$0
Centro de Trabajo 1,044 (2 Afiliados)																							
Ciudad: IBAGUE Depto: TOLIMA (2 Afiliados)																							
6	CC	111052900	GUZMAN CRISTOBAL	20001	30	\$1,817,052				\$1,817,052				\$1,817,052				\$1,817,052					\$0
7	CC	111052900	VARGAS RICARDO	20001	30	\$1,817,052				\$1,817,052				\$1,817,052				\$1,817,052					\$0
Centro de Trabajo 6,980 (15 Afiliados)																							
Ciudad: IBAGUE Depto: TOLIMA (15 Afiliados)																							
8	CC	111052900	BARRAS JOSE	20001	30	\$16,730,145				\$16,730,145				\$16,730,145				\$16,730,145					\$0
9	CC	111052900	SAMOBAS LUIS	20001	30	\$16,730,145				\$16,730,145				\$16,730,145				\$16,730,145					\$0
10	CC	111052900	SANTAGUELA PABLO	20001	16	\$836,518				\$836,518				\$836,518				\$836,518					\$0
11	CC	111052900	CARVAJAL DEBAYAN	20001	30	\$16,730,145				\$16,730,145				\$16,730,145				\$16,730,145					\$0
12	CC	111052900	CERNALES JORGE	20001	0	\$0				\$0				\$0				\$0					\$0
13	CC	111052900	PERON BEHRAIN	20001	27	\$1,113,317				\$1,113,317				\$1,113,317				\$1,113,317					\$0
14	CC	111052900	CHILAN ROSE	20001	30	\$1,237,018				\$1,237,018				\$1,237,018				\$1,237,018					\$0
15	CC	111052900	GARCIA HANIEL	20001	21	\$1,400,000				\$1,400,000				\$1,400,000				\$1,400,000					\$0
16	CC	111052900	HERNAN JORGE	20001	30	\$908,526				\$908,526				\$908,526				\$908,526					\$0
17	CC	111052900	MONTAÑA CORNE GIOVANNY	20001	30	\$1,237,018				\$1,237,018				\$1,237,018				\$1,237,018					\$0
18	CC	111052900	ORTIZ SANDOVAL	20001	0	\$0				\$0				\$0				\$0					\$0
19	CC	111052900	PARRA COCAL	20001	30	\$1,237,018				\$1,237,018				\$1,237,018				\$1,237,018					\$0
20	CC	111052900	PIRETA GUILLEMO	20001	11	\$483,574				\$483,574				\$483,574				\$483,574					\$0
21	CC	111052900	RODRIGUEZ CESAR	20001	0	\$0				\$0				\$0				\$0					\$0
22	CC	111052900	RODRIGUEZ JAVIER	20001	30	\$1,237,018				\$1,237,018				\$1,237,018				\$1,237,018					\$0
<b>Total Afiliados (22)</b>																							
<b>\$33,089,827</b>																							
<b>\$33,089,827</b>																							

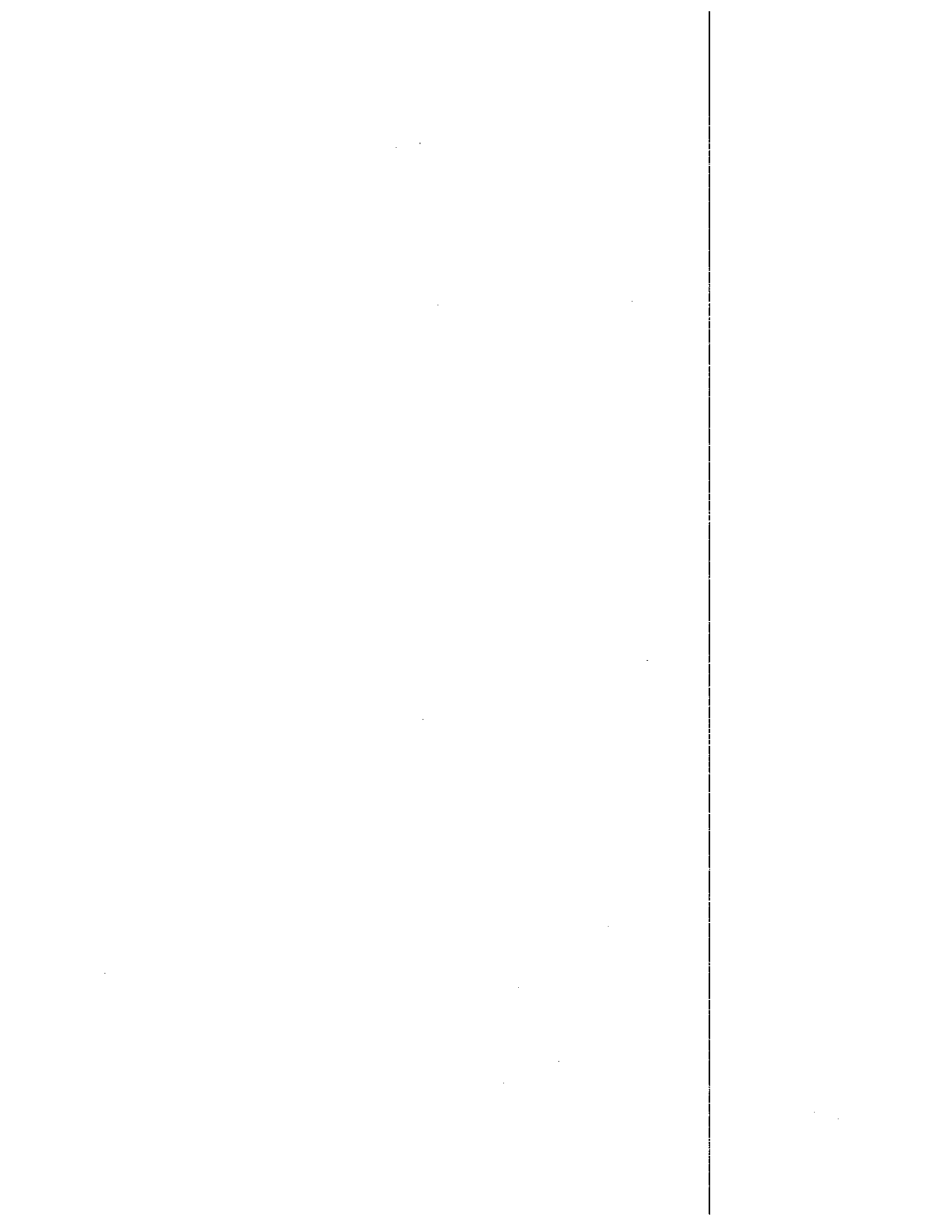

DATOS GENERALES DEL APORTANTE									
Identificación	dv	Razon Social	Ciudad Aportante	Sucursal Principal	Direccion	Ciudad-Departamento	Teléfono	Exonerado SERA e ICBF	
MT 90099120	6	INVERSIÓN CIVIL CONSTRUCCION CONSULTORAS INTERVENTORAS S.A.S.	9 - MENOS DE 200 COLTIZANTES	CRA 45 SUR NO. 130-177 PLACENTIA	CRA 45 SUR NO. 130-177 PLACENTIA	BOGOTÉ-TOLIMA	2617465	SI	

DATOS GENERALES DE LA LIQUIDACION									
Partido	Salud	Planilla	Planilla	Fecha	Pago	Dias Mora	Valor		
2021-10	2021-11	100000607	949206521	2021/11/05	2021/11/16	11	\$6,153,160		

**RESUMEN DE PAGO**

DESCRIPCION	CODIGO	NIT	BY	AFILIADOS (VALOR LIQUIDADO)	INTERESES (MORA)	SALDO P. INCAPACIDADES	VALOR PAGO
AFP (ADMINISTRADORAS: 4)				19	\$5,101,600	\$0	\$5,101,600
COLFONDOS	Z31001	800,227,940	6	7	\$343,400	\$0	\$343,400
COLPENSIONES	25-14	900,336,004	7	5	\$779,600	\$0	\$779,600
POIVENIR	Z30391	800,224,808	8	10	\$1,602,400	\$0	\$1,602,400
PROTECCION	Z30201	800,229,739	0	2	\$376,200	\$0	\$376,200
ARL (ADMINISTRADORAS: 1)				22	\$1,207,700	\$0	\$1,207,700
POSITIVA COMPANIA DE SEGUROS	14-23	860,011,153	6	22	\$1,207,700	\$0	\$1,207,700
CCF (ADMINISTRADORAS: 1)				22	\$924,400	\$0	\$924,400
COMFERALCO TOLIMA	CCF50	890,706,148	4	22	\$924,400	\$0	\$924,400
EPS (ADMINISTRADORAS: 8)				22	\$924,400	\$0	\$924,400
ASMET SALUD EPS SAS	ESS662	900,935,126	7	1	\$49,500	\$0	\$49,500
COOMEVA	EPS016	805,060,427	1	2	\$72,800	\$0	\$72,800
FAMILIAR	EPS017	830,003,564	7	3	\$100,400	\$0	\$100,400
MERUMAS EPS	EPS044	901,097,473	5	1	\$49,500	\$0	\$49,500
NEUEVA E.P.S.	EPS037	906,156,264	2	6	\$239,100	\$0	\$239,100
NEUEVA EPS MOVILIDAD	EPS041	900,156,264	2	1	\$49,500	\$0	\$49,500
SALUD TOTAL	EPS002	800,130,907	4	5	\$231,300	\$0	\$231,300
SANITAS	EPS005	800,251,440	6	3	\$122,300	\$0	\$122,300
<b>TOTAL</b>				<b>27</b>	<b>\$6,153,160</b>	<b>\$0</b>	<b>\$6,153,160</b>

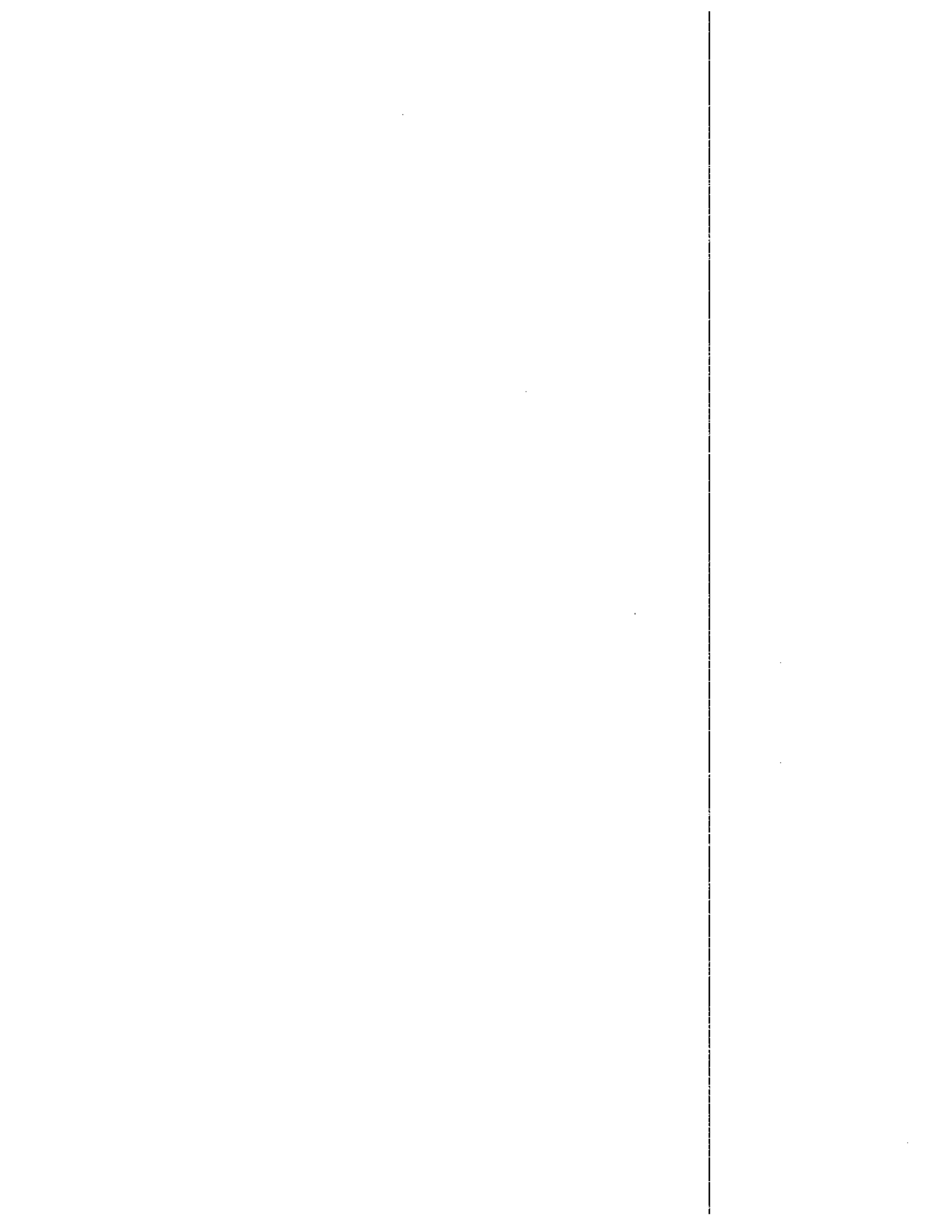



	<b>FICHA TECNICA DE EVALUACION Y REEVALUACION DE PROVEEDORES</b>  <b>SISTEMA INTEGRADO DE GESTIÓN</b>	CÓDIGO: GJ-R-056
		FECHA VIGENCIA: 2021/07/15
		VERSIÓN: 01
		Página 1 de 4

Evaluación:  Fecha evaluación 02 de diciembre 2021      Reevaluación:  Fecha reevaluación: \_\_\_\_\_

Acta Parcial N° 08      Acta Final \_\_\_\_\_

**INFORMACION DEL CONTRATO**

NUMERO Y FECHA: 031 del 02 de marzo de 2021

NOMBRE DEL PROVEEDOR O CONTRATISTA: INVERSIONES G&Z CONSTRUCCION CONSULTORIA INTERVENTORIA S.A.S- R.L GODWIN ZULUAGA ALZATE	NIT:900.099.120-6      C.C.
FECHA DE INICIO:26 DE MARZO DE 2021	FECHA DE TERMINACION:25 DE ENERO DE 2022

OBJETO DEL CONTRATO:CONTRATAR LOS SERVICIOS DE ALQUILER DE MAQUINARIA PESADA, LIVIANA Y DE TRANSPORTE, CON EL FIN DE APOYAR LAS ACTIVIDADES DEL MEJORAMIENTO Y/O REHABILITACION Y/O RECUPERACION Y/O REPOSICION DE LAS REDES O DEL SISTEMA DE ACUEDUCTO, ALCANTARILLADO E INFRAESTRUCTURA EN EL MUNICIPIO DE IBAGUE.

CLASE DE CONTRATO	1. PRESTACION DE SERVICIOS PROFESIONALES Y APOYO A LA GESTION	
	2. SUMINISTRO Y ADQUISICION	
	3. ARRENDAMIENTO	x
	4. CONSULTORIA E INTERVENTORIA	
	5. SERVICIO	
	6. SEGUROS	
	7. INTERMEDIARIO DE SEGUROS	
	8. OBRA PUBLICA	

**ASPECTOS A EVALUAR DEL CONTRATISTA**

PUNTAJE      2= MALO      3= REGULAR      4= BUENO      5= EXCELENTE

3. ARRENDAMIENTO			
CRITERIOS CUMPLIMIENTO Y OPORTUNIDAD	PUNTAJE	CRITERIOS EN LA EJECUCION DEL CONTRATO	PUNTAJE
OPORTUNIDAD EN LA ENTREGA DEL BIEN INMUEBLE	5	ATENCION DE REQUERIMIENTOS	5
FUNCIONAMIENTO DE LA INFRAESTRUCTURA	5	ENTREGA OPORTUNA DE FACTURA	5
CUMPLIMIENTO EN LOS TERMINOS PARA LEGALIZAR EL CONTRATO Y SUS ADICIONES		CUMPLIMIENTO A LOS REQUERIMIENTOS DEL SISTEMA INTEGRADO DE GESTION	5
TOTAL PROMEDIO	5.00	TOTAL PROMEDIO	5.00
CRITERIOS DE CALIDAD	PUNTAJE	<b>EVALUACION TOTAL</b>	5.00
SOPORTE Y MANTENIMIENTO	5		
TOTAL PROMEDIO	5.00		

ANALISIS DEL RESULTADO DE LA EVALUACION  REEVALUACION \_\_\_\_\_ POR PARTE DEL SUPERVISOR Y/O INTERVENTOR (Cuando un contrato cuente con interventor y supervisor, este criterio debe ser diligenciado por los dos, en sus respectivas calidades): CUMPLE CON TODOS LOS CRITERIOS EN LA EJECUCION DEL CONTRATO

OBSERVACIONES AL RESULTADO DE LA EVALUACION  REEVALUACION \_\_\_\_\_ POR PARTE DEL CONTRATISTA: DE ACUERDO CON LA CALIFICACION Y OBSERVACION DEL SUPERVISOR

INTERPONE RECURSO DE REPOSICION      SI            NO     

INTERPONE RECURSO DE APELACION      SI            NO

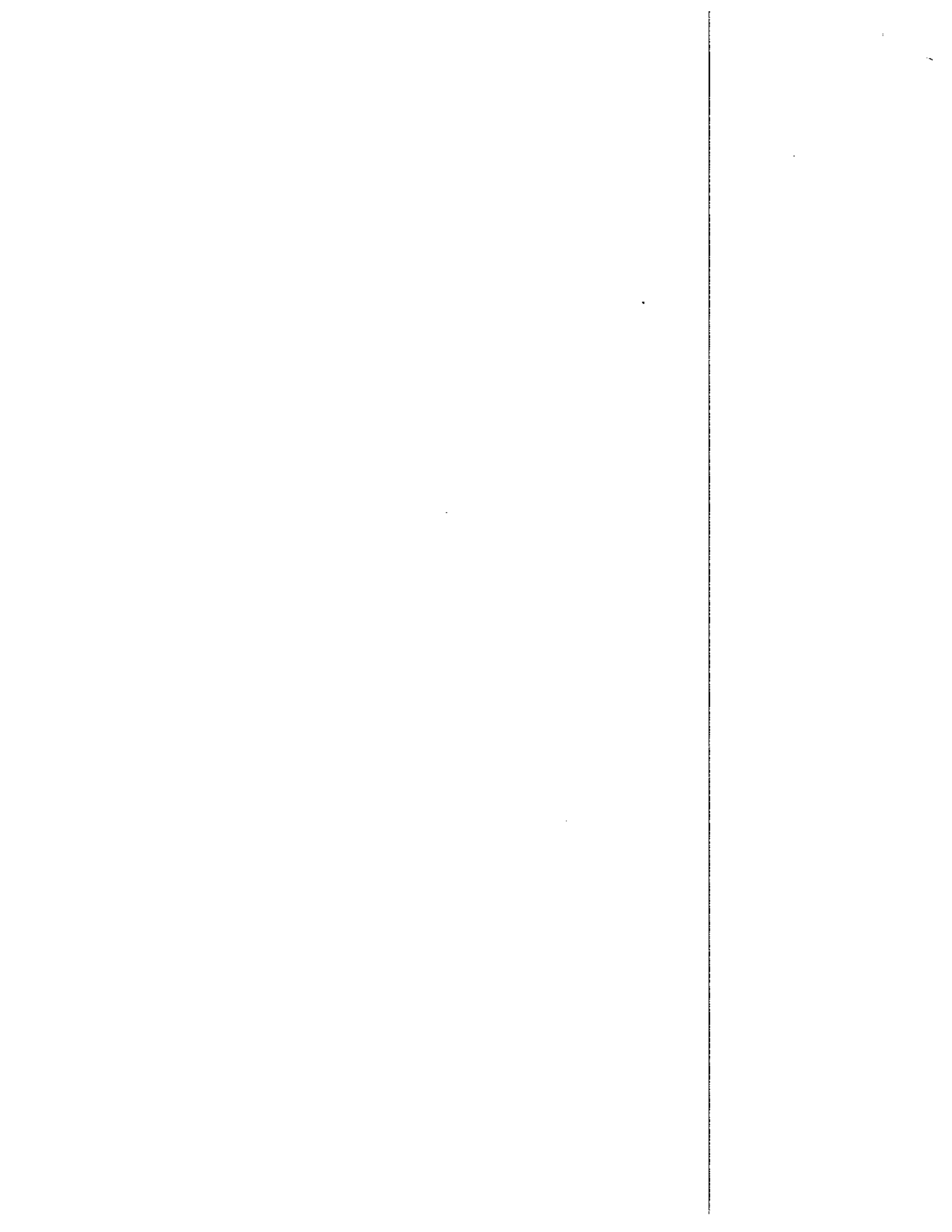



FICHA TECNICA DE EVALUACION Y REEVALUACION DE PROVEEDORES

CÓDIGO: GJ-R-056

FECHA VIGENCIA:

2021/07/15

VERSIÓN: 01

Página 1 de 4

SISTEMA INTEGRADO DE GESTIÓN

**NOTA INFORMATIVA:** (Aplica unicamente para la reevaluacion) De conformidad con el artículo 7 de la resolución que reglamenta el procedimiento para la evaluación y reevaluación de proveedores la calificación de la reevaluación de proveedores, tendrá los siguientes efectos: El contratista o Proveedor que obtenga como resultado de la reevaluación puntaje de 3 o superior, será tenido en cuenta para contratar con el IBAL S.A. E.S.P. OFICIAL. El contratista que en el proceso de reevaluación obtenga un promedio de calificación inferior a tres (3), será suspendido por un término igual al plazo total del contrato ejecutado. En todo caso el término de suspensión no podrá ser inferior a seis (6) meses. Durante el término de la suspensión el contratista no se podrá presentar a participar como proponente individual o plural (Consortio, Unión Temporal, Promesa de Sociedad Futura u otra) en procesos de selección que adelante el IBAL S.A. E.S.P. OFICIAL.

La Suspensión a que hace referencia el presente artículo se extenderá por igual termino a cada uno de los integrantes de Consortios o Uniones Temporales que en el proceso de reevaluación hayan obtenido una calificación inferior a tres (3).

Los efectos mencionados en la nota anterior aplican para la reevaluación de este contrato, de acuerdo con la fecha de su suscripción.

SI

NO

HAROLD R. RODRIGUEZ SANCHEZ- Director Operativo

Supervisor

GODWIN ZULUAGA ALZATE - R/L Inversiones G&Z construccion consultoria interventoria S.A.S

Contratista

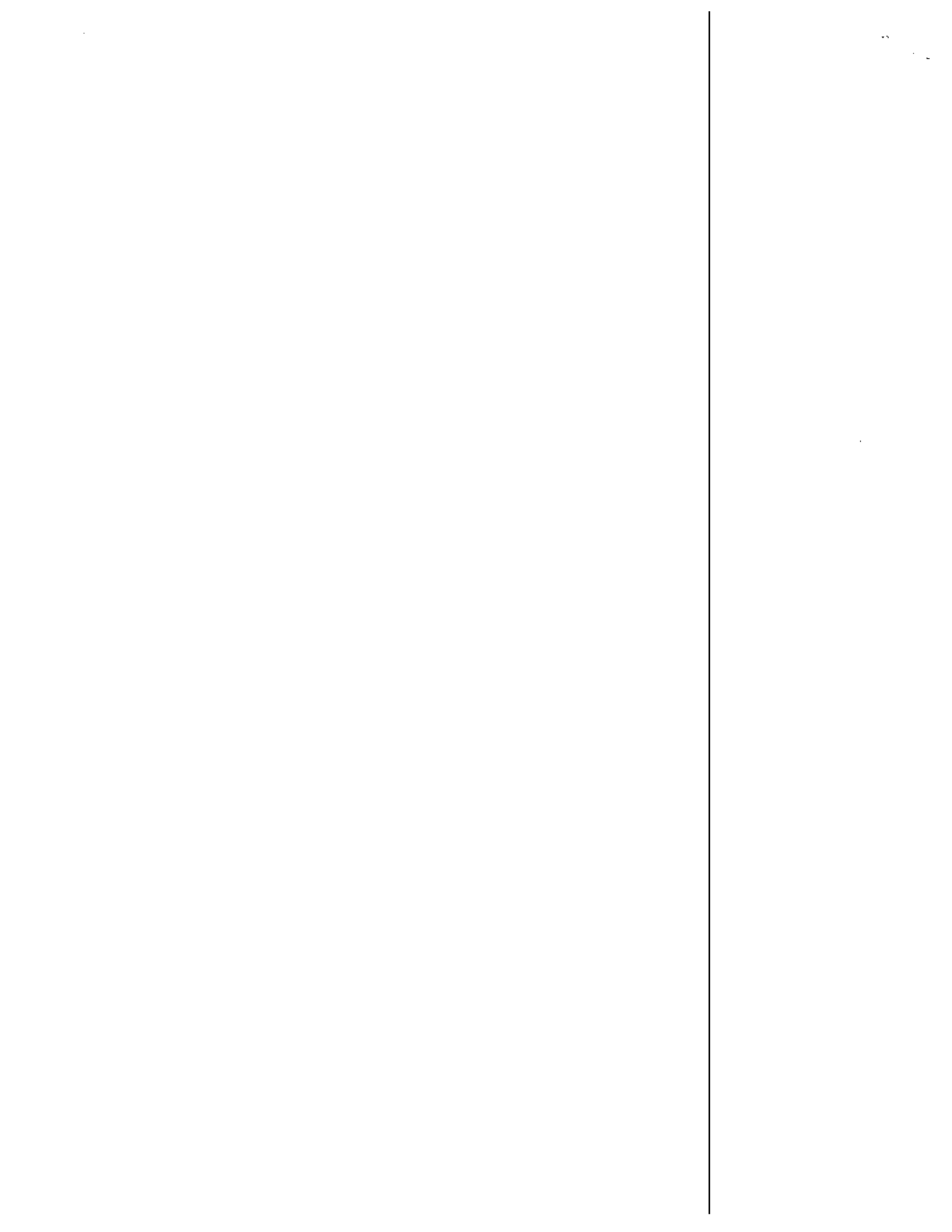

INVERSIONES G&Z CONSTRUCCION CONSULTORIA INTERVENTORIA SAS

900.099.120-

Cra 45 Sur No. 130 - 177

(038) 2617485

Ibagué - Colombia

secretariainversionesgyz@hotmail.com



# Factura electrónica de venta N°. IGZ-66

### Fecha y hora Factura

Generación 09/12/2021, 11:58

Expedición 09/12/2021, 11:58

Vencimiento 09/12/2021

Vendedor  
INVERSIONES  
GyZ  
CONSTRUCCION

Centro de  
costo 0

Cotización

Cliente: EMPRESA IBAGUERENA DE ACUEDUCTO Y ALCANTARILLADO S.A. E.S.P.  
OFICIAL

Nit: 800.089.809-8

Teléfono: (038) 2756000

Dirección: CR 3 1 04 BRR LA POLA

Ciudad: Ibagué - Colombia

Correo: recibe\_facturacionelectronica@ibal.gov.co



Ítem	Descripción	Cantidad	Vr. Total
1	Pago Acta parcial No. 08 del Contrato No. 031 del 02 de Marzo de 2021 cuyo objeto es CONTRATAR LOS SERVICIOS DE ALQUILER DE MAQUINARIA PESADA, LIVIANA Y DE TRANSPORTE, CON EL FIN DE APOYAR LAS ACTIVIDADES DEL MEJORAMIENTO Y/O REHABILITACIÓN Y/O RECUPERACIÓN Y/O REPOSICIÓN DE LAS REDES O DEL SISTEMA DE ACUEDUCTO ALCANTARILLADO E INFRAESTRUCTURA EN EL MUNICIPIO DE IBAGUÉ	1.00	137,445,000.00

Total ítems: 1

### Valor en Letras:

Ciento treinta y siete millones cuatrocientos cuarenta y cinco mil pesos m/cte

### Condiciones de Pago:

Transferencia \$ 137,445,000.00

Total Bruto	115,500,000.00
IVA 19%	21,945,000.00
<b>Total a Pagar</b>	<b>137,445,000.00</b>

### Observaciones:

Consignaciones en Formato Recaudo  
Cuenta Corriente - BBVA  
Cuenta No. 435013008  
Beneficiario Inversiones G&ZS.A.S

Elaborado por

Firma recibido

A esta factura de venta aplican las normas relativas a la letra de cambio (artículo 5 Ley 1231 de 2008). Con esta el Comprador declara haber recibido real y materialmente las mercancías o prestación de servicios descritos en este título - Valor, Número Autorización 18764019524897 aprobado en 20211014 prefijo IGZ desde el número 59 al 250 Vigencia: 6 Meses - Actividad Económica 4659 Comercio al por mayor de otros tipos de maquinaria y equipo n.c.p. Tarifa CUIFE: 16c4884d243ed3f02dfbd797df74ce0ecc8bf5b361bde4cb789cb3e27ac09737dd8ea0b77d484a236271b66687f2b7

Entorno por software Shop Huber y asociados/Entornos por proveedor recuadro 20pa. Sys. S.A. \$ N° 890.000.44-4

