

DOCUMENTOS ACTA 07 CONT 31/21 INVERSIONES GYZ



De <dolly.camacho@ibal.gov.co>

Destinatario <sgeneral@ibal.gov.co>

Fecha 2021-11-05 11:18

 DOCUMENTOS ACTA 07 CONT 031-21 INVERSIONES GYZ.PDF (~5,5 MB)

ADJUNTO DOCUMENTOS DEL ASUNTO PARA TRÁMITE PERTINENTE

	SOPORTES DOCUMENTALES PARA TRAMITE DE CUENTA	CÓDIGO: GJ-R-050
		FECHA VIGENCIA: 2016-10-12
		VERSIÓN: 02
		Página 1 de 1
SISTEMA INTEGRADO DE GESTIÓN		

Ibagué, 27 de octubre de 2021

Doctor(a)
OLGA LUCIA LIEVANO RODRIGUEZ
Secretaria General
IBAL S.A. ESP. OFICIAL
Ibagué

D/Dowm C
04-11-21
B-45K

REF: ENVIO SOPORTES PARA TRAMITE DE CUENTA DEL CONTRATO N°031 del 02 de marzo de 2021.

Cordial Saludo:

Por medio de la presente me dirijo a usted con el fin de allegarle los soportes documentales originales para que obren dentro de la carpeta del archivo de gestión de la secretaria general, así como también las copias de los documentos que son requeridos por la oficina de contabilidad para el respectivo tramite de cuenta, para lo cual me permito relacionar al detalle los documentos que adjunto, de la siguiente manera:

DOCUMENTOS ACTA PARCIAL N° 07:

1. Factura Electrónica
2. Acta Parcial No.07
3. Ficha Técnica de Evaluación de Proveedores
4. Certificación del Contratista Pago Seguridad Social
5. Planilla de Pago de Seguridad Social
6. Informe con Registro Fotográfico

Atentamente,



HAROLD R. RODRIGUEZ SANCHEZ
Director Operativo
Supervisor



ACTA PARCIAL
SISTEMA INTEGRADO DE
GESTIÓN

CÓDIGO: GJ-R-033
FECHA VIGENCIA:
2021-07-15
VERSIÓN: 06
Página 1 de 2

Contrato No.	031 DEL 02 DE MARZO DE 2021		
Objeto	CONTRATAR LOS SERVICIOS DE ALQUILER DE MAQUINARIA PESADA, LIVIANA Y DE TRANSPORTE, CON EL FIN DE APOYAR LAS ACTIVIDADES DEL MEJORAMIENTO Y/O REHABILITACIÓN Y/O RECUPERACIÓN Y/O REPOSICIÓN DE LAS REDES O DEL SISTEMA DE ACUEDUCTO, ALCANTARILLADO E INFRAESTRUCTURA EN EL MUNICIPIO DE IBAGUÉ		
Valor total	\$850.850.000,00		
Contratista	INVERSIONES G&Z CONSTRUCCION CONSULTORIA INTERVENTORIA S.A.S		
Supervisor	HAROLD R. RODRIGUEZ SANCHEZ - DIRECTOR OPERATIVO		
Fecha de Inicio	26 DE MARZO DE 2021		
Fecha de terminación	25 DE ENERO DE 2022		
Plazo de Ejecución	DIEZ (10) MESES		
FECHA DE ELABORACIÓN DEL ACTA PARCIAL			
	Año	Mes	Día
	2021	10	27
En la ciudad de Ibagué, en la fecha antes indicada, contratista y supervisor suscriben la presente Acta Parcial No. <u>07</u> del contrato antes identificado. Para completar y soportar los trámites necesarios para su correspondiente pago.			
Periodo informado	26 de septiembre a 25 de octubre		
Informe de las actividades desarrolladas y avaladas por el supervisor	Alquiler de maquina y arrendamiento según lo requerimientos del por el IBAL		
Evidencias de la ejecución del contrato	Se adjunta informe con registro fotográfico		
ESTADO DE CUENTA			
Valor Contrato	\$ 850.850.000,00		
Valor Acta No. 01	\$ 85.085.000,00		
Valor Acta No. 02	\$ 85.085.000,00		
Valor Acta No. 03	\$ 85.085.000,00		
Valor Acta No. 04	\$ 85.085.000,00		
Valor Acta No. 05	\$ 85.085.000,00		

	ACTA PARCIAL	CÓDIGO: GJ-R-033
	SISTEMA INTEGRADO DE GESTIÓN	FECHA VIGENCIA: 2021-07-15
		VERSIÓN: 06
		Página 2 de 2

Valor Acta No. 06	\$ 85.085.000,00
Valor Acta No. 07	\$ 85.085.000,00
Saldo pendiente para pago)	\$ 255.255.000,00
APORTES AL SISTEMA DE SEGURIDAD SOCIAL	
PERSONA JURIDICA	
El contratista presentó certificación suscrita por el revisor fiscal o el representante legal acreditando que se encuentra a paz y salvo en el pago de aportes al Sistema de Seguridad Social Integral y pagos de parafiscales a que hubiere lugar.	
APORTA CERTIFICACION REPRESENTANTE LEGAL	SI <input checked="" type="checkbox"/> NO <input type="checkbox"/>
APORTA CERTIFICACION REVISOR FISCAL (En caso de aportar certificación del revisor fiscal deberá adjuntar con ella, copia de la tarjeta profesional y certificado de antecedentes de la Junta Central de Contadores)	SI <input type="checkbox"/> NO <input type="checkbox"/>
ANEXOS:	
	Marque con x
Factura Electrónica	x
Certificación juramentada cumplimiento de aportes al sistema de seguridad social	x
Copia de planillas Resumen General de pago de Seguridad social del Contratista	x
Informe con registro fotográfico.	x
Firma	
Nombre	GODWIN ZULUAGA ALZATE Contratista
V° B° Profesional Salud Ocupacional IBAL	CLAUDIA COMBITA ZAMBRANO
	 HAROLD R. RODRIGUEZ SANCHEZ Supervisor

INVERSIONES G&Z S.A.S

CONSTRUCCION, CONSULTORIA, INTERVENTORÍA

NIT. 900.099.120-6

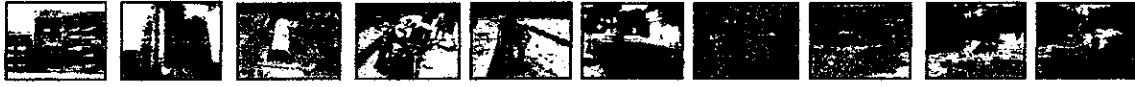

INFORME NO. 7 - CONTRATO 031 DE 2021



VENTA, ALQUILER DE MAQUINARIA USADA PARA CONSTRUCCION

Cra. 45sur No. 130-177, Picalañita Tel.2617485

inversionesgyzcci@hotmail.com

INVERSIONES G&Z S.A.S

CONSTRUCCION, CONSULTORIA, INTERVENTORÍA

NIT. 900.099.120-6



CONTRATO DE ARRENDAMIENTO O ALQUILER

GENERALIDADES

NUMERO:	031 DEL 02 DE MARZO DE 2021
CONTRATANTE:	EMPRESA IBAGUEREÑA DE ACUEDUCTO Y ALCANTARILLADO S.A E.S. P OFICIAL – IBAL S.A E.S. P OFICIAL
CONTRATISTA:	INVERSIONES G&Z CONSTRUCCIÓN, CONSULTORÍA, INTERVENTORÍA S.A.S
OBJETO:	CONTRATAR LOS SERVICIOS DE ALQUILER DE MAQUINARIA PESADA, LIVIANA Y DE TRASPORTE, CON EL FIN DE APOYAR LAS ACTIVIDADES DEL MEJORAMIENTO Y/O REHABILITACIÓN Y/O RECUPERACIÓN Y/O REPOSICIÓN DE LAS REDES O DEL SISTEMA DE ACUEDUCTO, ALCANTARILLADO E INFRAESTRUCTURA EN EL MUNICIPIO DE IBAGUÉ
VALOR TOTAL:	\$ 850.850.000,00
PLAZO:	DIEZ (10) MESES
SUPERVISOR:	DIRECTOR OPERATIVO
FECHA DE INICIO:	26 DE MARZO 2021
FECHA DE TERMINACIÓN:	25 ENERO 2022



VENTA, ALQUILER DE MAQUINARIA USADA PARA CONSTRUCCION

Cra. 45sur No. 130-177, Picalañita Tel.2617485

inversionesgyzcci@hotmail.com

INVERSIONES G&Z S.A.S

CONSTRUCCION, CONSULTORIA, INTERVENTORÍA

NIT. 900.099.120-6

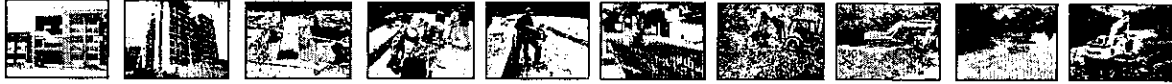

ACTIVIDADES TÉCNICAS EN LA EJECUCIÓN DEL CONTRATO

EN EL PRESENTE DOCUMENTO SE DESCRIBEN LAS ACTIVIDADES DESARROLLADAS EN LOS SITIOS DONDE SE EJECUTARON DICHAS LABORES COMO:

- CARGUE DE MATERIALES
- LABORES DE MATERIALES
- TRANSPORTE DE RECEBO
- TRANSPORTE DE MATERIAL PROVENIENTE DE EXCAVACIÓN
- COMPACTACIÓN DE RECEBO
- ACARREO DE MATERIAL EN OBRA
- ROTURA DE PAVIMENTO RÍGIDO Y FLEXIBLE
- EXCAVACIONES
- TRANSPORTE DE PERSONAL Y MATERIAL PARA OBRA (ARENA, TRITURADO, FRESADO, LADRILLOS, RECEBO, ETC....)

CON LAS SIGUIENTES MAQUINARIAS; RETROEXCAVADORA, BOCAT, MINICARGADOR, VOLQUETAS, SALTARINES, TURBO, COMPENDIDOS EN EL PERIODO DEL 26 DE SEPTIEMBRE AL 25 DE OCTUBRE DEL 2021.



VENTA, ALQUILER DE MAQUINARIA USADA PARA CONSTRUCCION

Cra. 45sur No. 130-177, Picalañita Tel.2617485

inversionesgyzcci@hotmail.com

Ibagué-Tolima

INVERSIONES G&Z S.A.S

CONSTRUCCION, CONSULTORIA, INTERVENTORÍA

NIT. 900.099.120-6

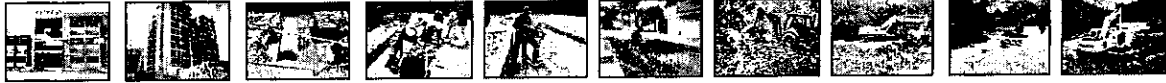

REGISTRO FOTOGRÁFICO



BARRIO DORADO SALADO



VILLA MARTA



VENTA, ALQUILER DE MAQUINARIA USADA PARA CONSTRUCCION

Cra. 45sur No. 130-177, Picalañita Tel.2617485

inversionesgyzcci@hotmail.com

Ibagué-Tolima

INVERSIONES G&Z S.A.S

CONSTRUCCION, CONSULTORIA, INTERVENTORIA

NIT. 900.099.120-6

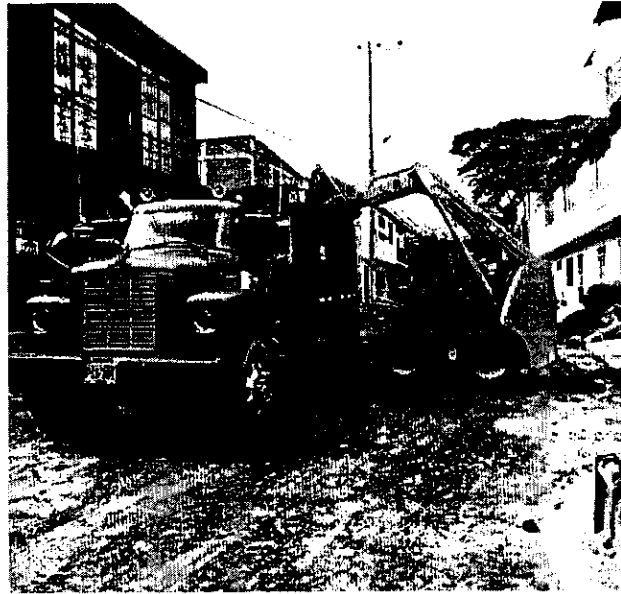

BARRIO SALADO



BARRIO SALADO



VENTA, ALQUILER DE MAQUINARIA USADA PARA CONSTRUCCION
Cra. 45sur No. 130-177, Picalañita Tel.2617485
inversionesgyzcci@hotmail.com
Ibagué-Tolima

INVERSIONES G&Z S.A.S

CONSTRUCCION, CONSULTORIA, INTERVENTORIA

NIT. 900.099.120-6

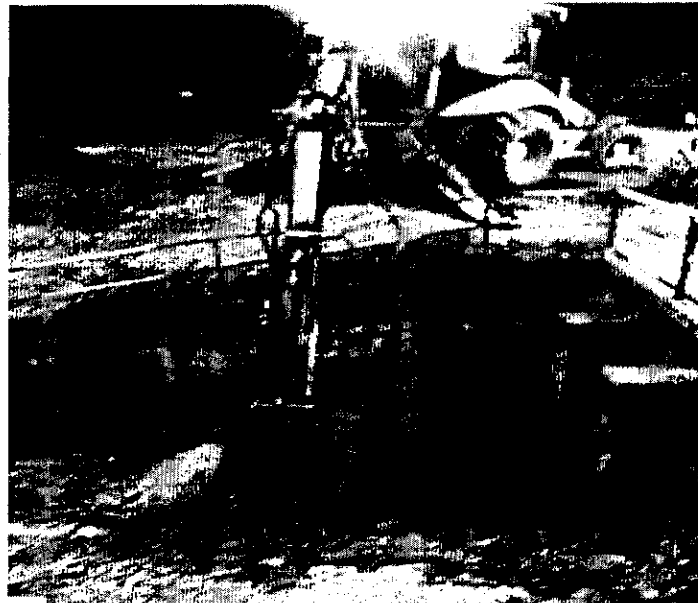
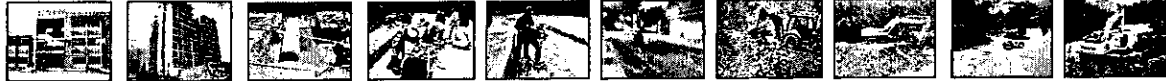

BOCATOMA CAY



PLANTA POLA



VENTA, ALQUILER DE MAQUINARIA USADA PARA CONSTRUCCION
Cra. 45sur No. 130-177, Picalañita Tel.2617485
inversionesgyzcci@hotmail.com
Ibagué-Tolima

INVERSIONES G&Z S.A.S

CONSTRUCCION, CONSULTORIA, INTERVENTORIA

NIT. 900.099.120-6



PLANTA POLA



BARRIO CIUDAD LUZ



VENTA, ALQUILER DE MAQUINARIA USADA PARA CDNSTRUCCION

Cra. 45sur No. 130-177, Picalañita Tel.2617485

inversionesgyzcci@hotmail.com

Ibagué-Tolima

INVERSIONES G&Z S.A.S

CONSTRUCCION, CONSULTORIA, INTERVENTORÍA

NIT. 900.099.120-6

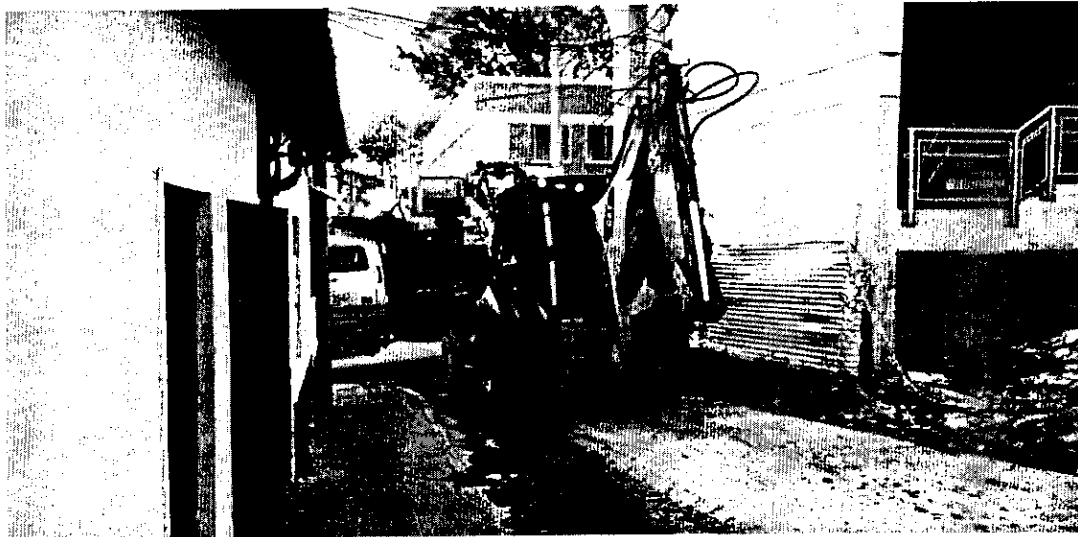

BARRIO JORDÁN 7 ETAPA

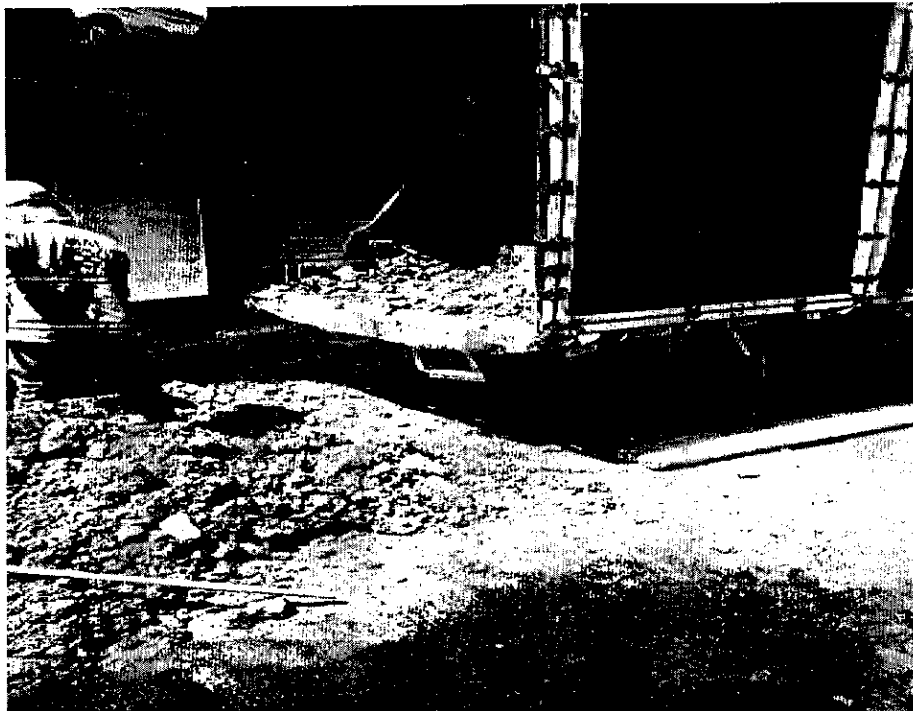

BARRIO PEDREGAL



VENTA, ALQUILER DE MAQUINARIA USADA PARA CONSTRUCCION

Cra. 45sur No. 130-177, Picalañita Tel.2617485

inversionesgzcci@hotmail.com

Ibagué-Tolima

INVERSIONES G&Z S.A.S

CONSTRUCCION, CONSULTORIA, INTERVENTORÍA

NIT. 900.099.120-6

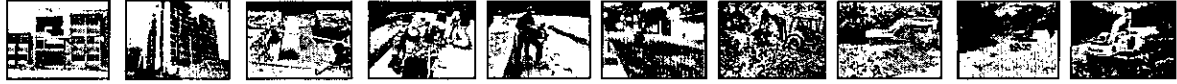

BARRIO SALADO



CALLE 39 BARRIO MACARENA



VENTA, ALQUILER DE MAQUINARIA USADA PARA CONSTRUCCION

Cra. 45sur No. 130-177, Picalañita Tel.2617485

inversionesgyzcci@hotmail.com

Ibagué-Tolima

INVERSIONES G&Z S.A.S

CONSTRUCCION, CONSULTORIA, INTERVENTORÍA

NIT. 900.099.120-6



BARRIO JORDÁN 7 ETAPA



BARRIO PEDREGAL



VENTA, ALQUILER DE MAQUINARIA USADA PARA CONSTRUCCION
Cra. 45sur No. 130-177, Picaleñita Tel.2617485
inversionesgyzcci@hotmail.com
Ibagué-Tolima

INVERSIONES G&Z S.A.S

CONSTRUCCION, CONSULTORIA, INTERVENTORIA

NIT. 900.099.120-6

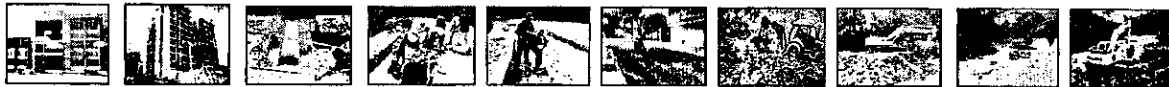

BARRIO SALADO



BARRIO PEDREGAL



VENTA, ALQUILER DE MAQUINARIA USADA PARA CONSTRUCCION

Cra. 45sur No. 130-177, Picalañita Tel.2617485

inversionesgzcci@hotmail.com

Ibagué-Tolima

INVERSIONES G&Z S.A.S

CONSTRUCCION, CONSULTORIA, INTERVENTORIA
NIT. 900.099.120-6

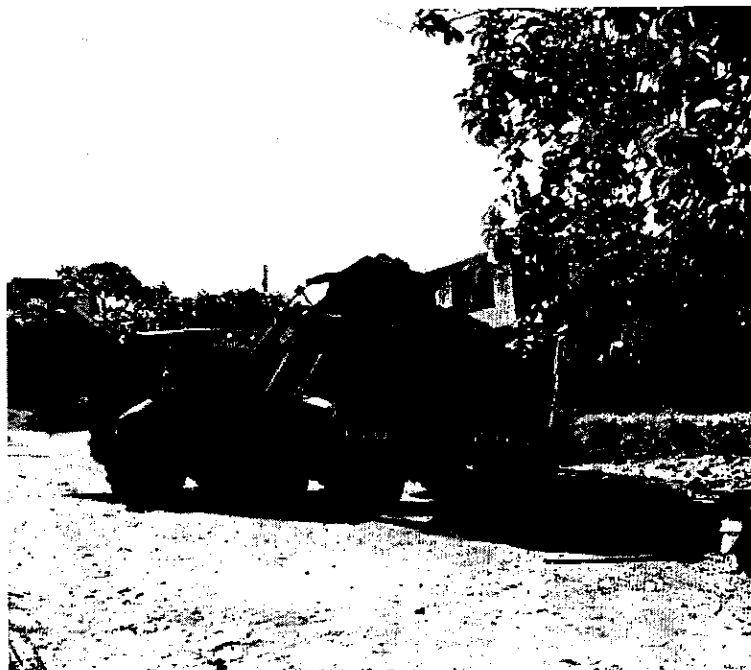
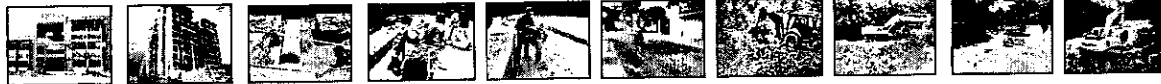

BARRIO JORDÁN 7 ETAPA



PLANTA POLA



VENTA, ALQUILER DE MAQUINARIA USADA PARA CONSTRUCCION
Cra. 45sur No. 130-177, Picalañita Tel.2617485
inversionesgyzcci@hotmail.com
Ibagué-Tolima

INVERSIONES G&Z S.A.S

CONSTRUCCION, CONSULTORIA, INTERVENTORÍA

NIT. 900.099.120-6



BARRIO SALADO DORADO



CALLE 67 ENTRE 17- 18



VENTA, ALQUILER DE MAQUINARIA USADA PARA CONSTRUCCION

Cra. 45sur No. 130-177, Picalañita Tel.2617485

inversionesgzcci@hotmail.com

Ibagué-Tolima

INVERSIONES G&Z S.A.S

CONSTRUCCION, CONSULTORIA, INTERVENTORÍA

NIT. 900.099.120-6

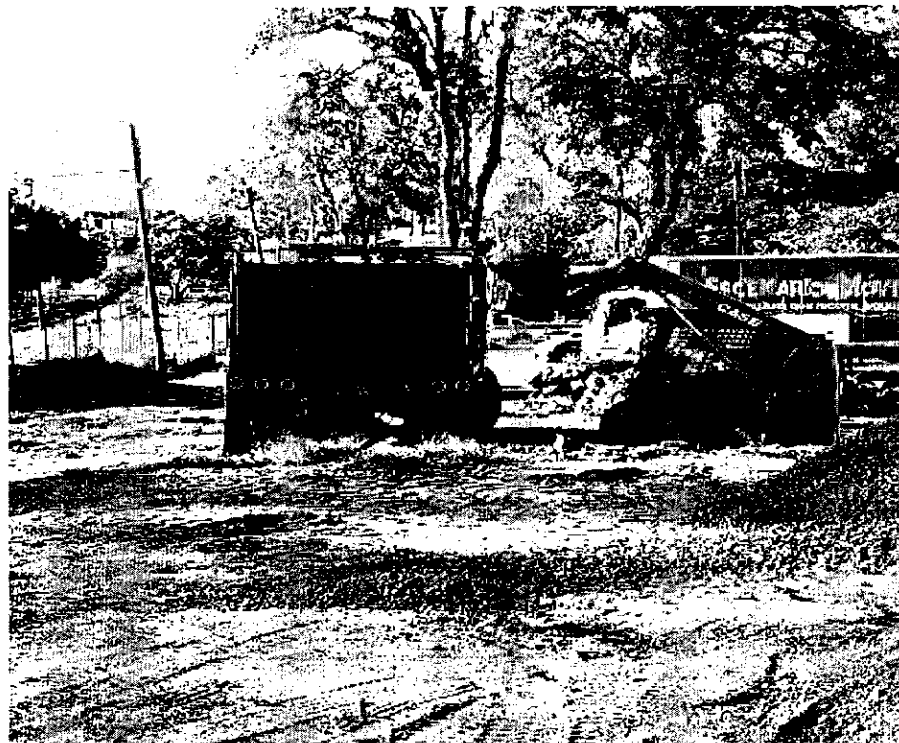
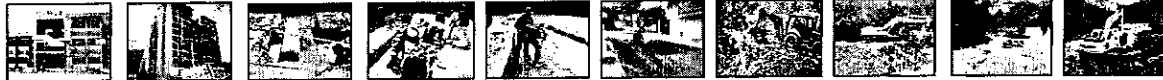

PLATA POLA



VENTA, ALQUILER DE MAQUINARIA USADA PARA CONSTRUCCION

Cra. 45sur No. 130-177, Picalañita Tel.2617485

inversionesgyzcci@hotmail.com

Ibagué-Tolima

INVERSIONES G&Z S.A.S

CONSTRUCCION, CONSULTORIA, INTERVENTORÍA

NIT. 900.099.120-6



BARRIO LAS BRISAS



barrio salado



VENTA, ALQUILER DE MAQUINARIA USADA PARA CONSTRUCCION

Cra. 45sur No. 130-177, Picalañita Tel.2617485

inversionesgyzcci@hotmail.com

Ibagué-Tolima

INVERSIONES G&Z S.A.S

CONSTRUCCION, CONSULTORIA, INTERVENTORÍA

NIT. 900.099.120-6

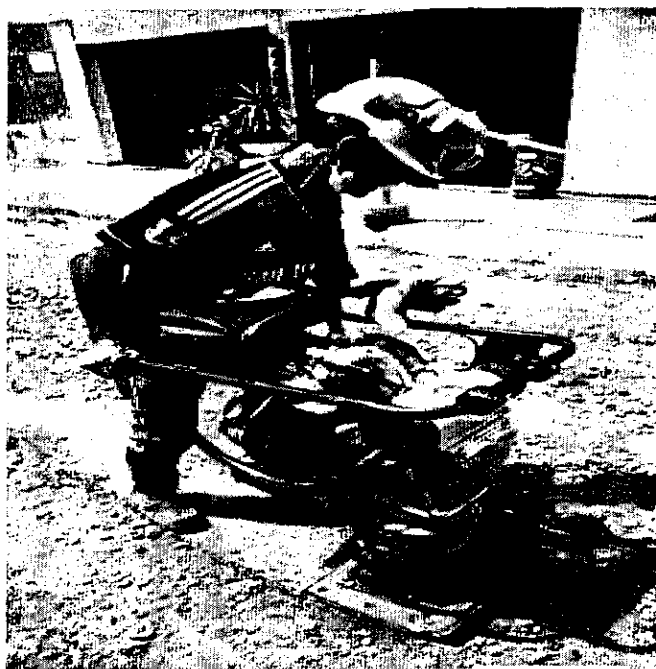
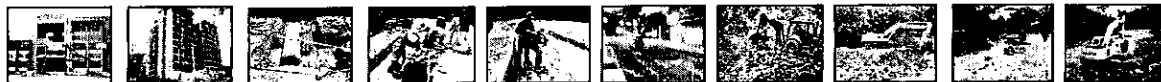

BARRIO SALADO

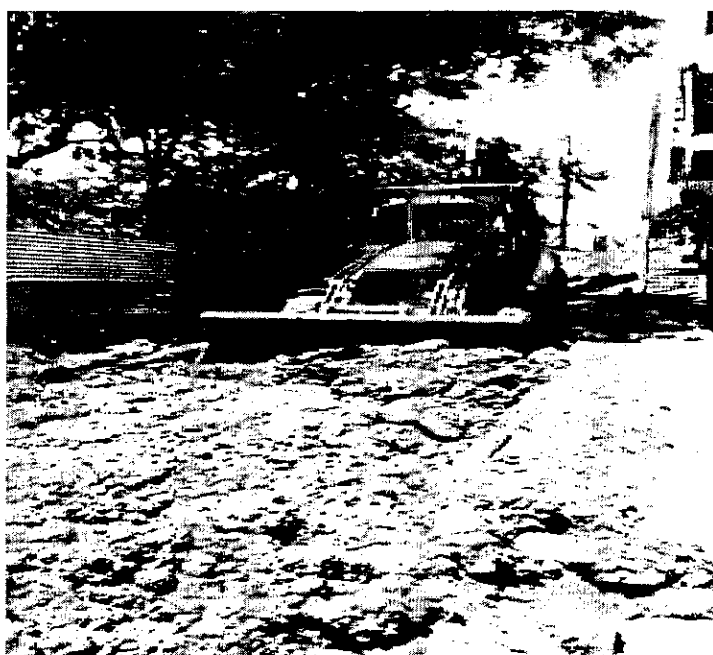

BARRIO JORDÁN 7 ETAPA



VENTA, ALQUILER DE MAQUINARIA USADA PARA CONSTRUCCION
Cra. 45sur No. 130-177, Picalañita Tel.2617485
inversionesgzcci@hotmail.com
Ibagué-Tolima

INVERSIONES G&Z S.A.S

CONSTRUCCION, CONSULTORIA, INTERVENTORÍA

NIT. 900.099.120-6

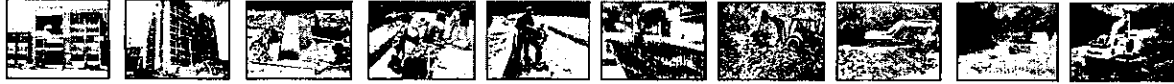

JORDÁN 7 ETAPA

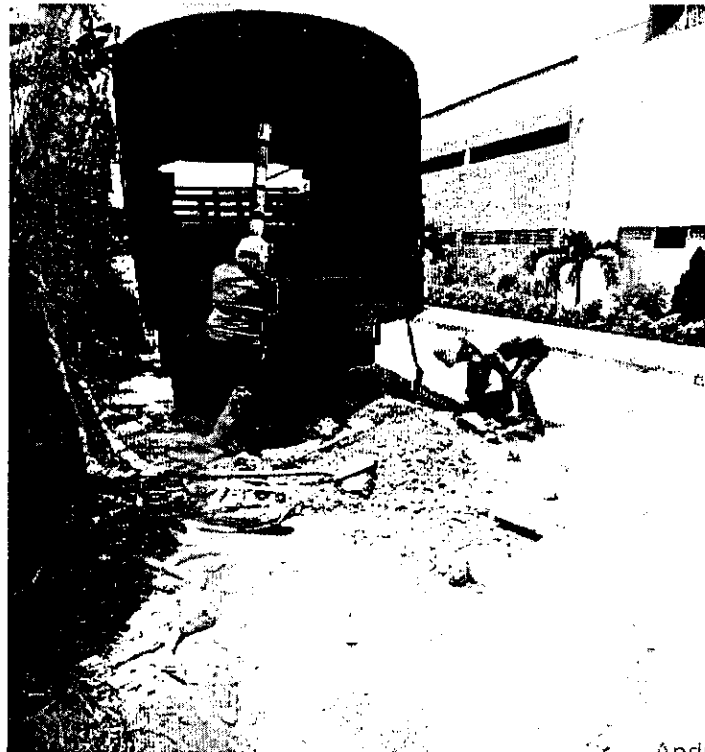

BARRIO EL SALADO



VENTA, ALQUILER DE MAQUINARIA USADA PARA CONSTRUCCION
Cra. 45sur No. 130-177, Picaleñita Tel.2617485
inversionesgyzcci@hotmail.com
Ibagué-Tolima

INVERSIONES G&Z S.A.S

CONSTRUCCION, CONSULTORIA, INTERVENTORÍA

NIT. 900.099.120-6



BARRIO SALADO



LIMONAR



VENTA, ALQUILER DE MAQUINARIA USADA PARA CONSTRUCCION

Cra. 45sur No. 130-177, Picalañita Tel.2617485

inversionesgyzcci@hotmail.com

Ibagué-Tolima

INVERSIONES G&Z S.A.S

CONSTRUCCION, CONSULTORIA, INTERVENTORÍA

NIT. 900.099.120-6



CALLE 44 6 B 43



PLANTA LA POLA



VENTA, ALQUILER DE MAQUINARIA USADA PARA CONSTRUCCION

Cra. 45sur No. 130-177, Picalañita Tel.2617485

inversionesgyzcci@hotmail.com

Ibagué-Tolima

INVERSIONES G&Z S.A.S

CONSTRUCCION, CONSULTORIA, INTERVENTORÍA

NIT. 900.099.120-6

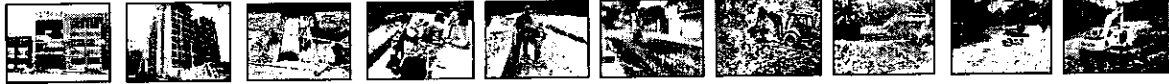

BARRIO DORADO SALADO



JORDÁN 7 ETAPA



VENTA, ALQUILER DE MAQUINARIA USADA PARA CONSTRUCCION

Cra. 45sur No. 130-177, Picalañita Tel. 2617485

inversionesgyzcci@hotmail.com

Ibagué-Tolima

INVERSIONES G&Z S.A.S

CONSTRUCCION, CONSULTORIA, INTERVENTORÍA

NIT. 900.099.120-6



BARRIO SALDO



VENTA, ALQUILER DE MAQUINARIA USADA PARA CONSTRUCCION

Cra. 45sur No. 130-177, Picalañita Tel.2617485

inversionesgyzcci@hotmail.com

Ibagué-Tolima

INVERSIONES G&Z S.A.S

CONSTRUCCION, CONSULTORIA, INTERVENTORIA
NIT. 900.099.120-6

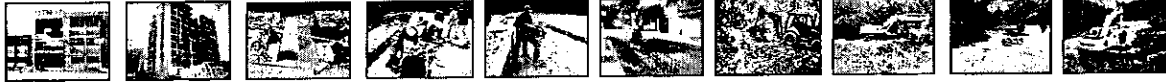

BARRIO SALADO DORADO



MURILLO TORO



VENTA, ALQUILER DE MAQUINARIA USADA PARA CONSTRUCCION
Cra. 45sur No. 130-177, Picaleñita Tel.2617485
inversionesgyzcci@hotmail.com
Ibagué-Tolima

INVERSIONES G&Z S.A.S

CONSTRUCCION, CONSULTORIA, INTERVENTORÍA

NIT. 900.099.120-6

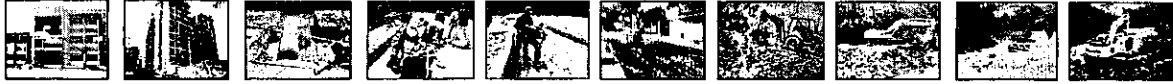

BARRIO VILLA CLAUDIA



BARRIO DORADO SALADO



VENTA, ALQUILER DE MAQUINARIA USADA PARA CONSTRUCCION

Cra. 45sur No. 130-177, Picaleñita Tel.2617485

inversionesgyzcci@hotmail.com

Ibagué-Tolima

INVERSIONES G&Z S.A.S

CONSTRUCCION, CONSULTORIA, INTERVENTORÍA
NIT. 900.099.120-6



BARRID DORADO SALADO



BOCATOMA CAY



VENTA, ALQUILER DE MAQUINARIA USADA PARA CONSTRUCCION
Cra. 45sur No. 130-177, Picaleñita Tel.2617485
inversionesgyzcci@hotmail.com
Ibagué-Tolima

INVERSIONES G&Z S.A.S

CONSTRUCCION, CONSULTORIA, INTERVENTORÍA

NIT. 900.099.120-6



BARRIO DORADO SALDO



BARRIO CIUDAD LUZ



VENTA, ALQUILER DE MAQUINARIA USADA PARA CONSTRUCCION

Cra. 45sur No. 130-177, Picalañita Tel.2617485

inversionesgyzcci@hotmail.com

Ibagué-Tolima

INVERSIONES G&Z S.A.S

CONSTRUCCION, CONSULTORIA, INTERVENTORÍA
NIT. 900.099.120-6



BARRIO AMBALA



PLANTA POLA



VENTA, ALQUILER DE MAQUINARIA USADA PARA CONSTRUCCION
Cra. 45sur No. 130-177, Picaleña Tel.2617485
inversionesgyzcci@hotmail.com
Ibagué-Tolima

INVERSIONES G&Z S.A.S

CONSTRUCCION, CONSULTORIA, INTERVENTORIA

NIT. 900.099.120-6

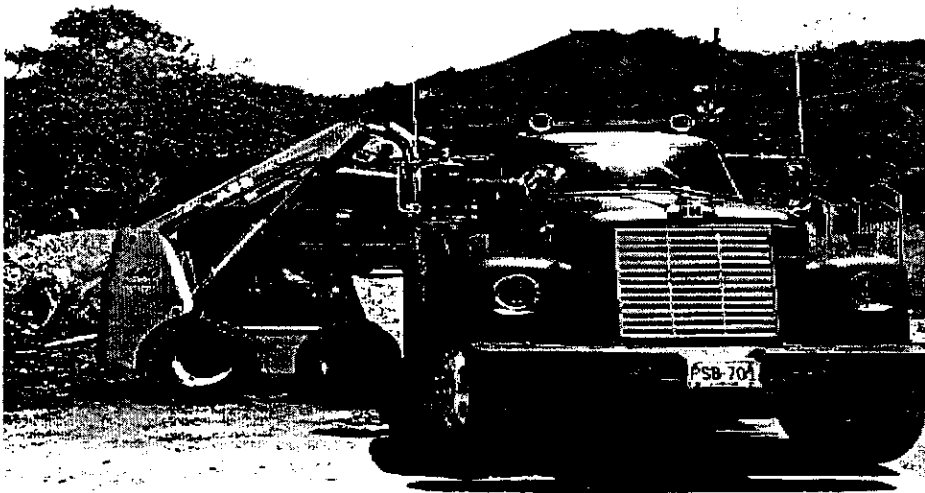
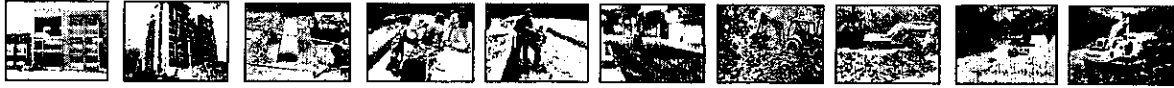

PLANTA POLA

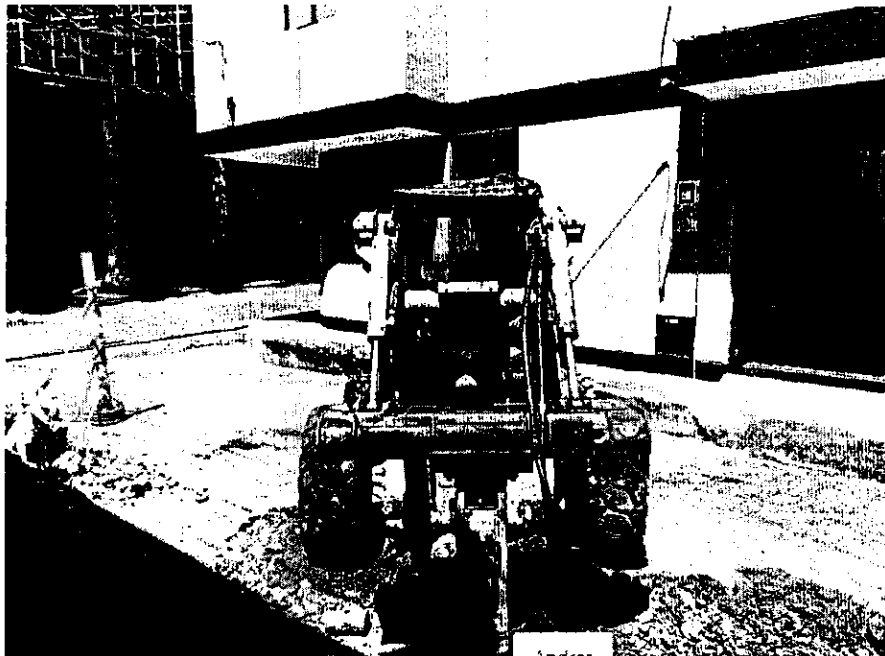

BARRIO LA POLA FRENTE A CASA MORALES

VENTA, ALQUILER DE MAQUINARIA USADA PARA CONSTRUCCION

Cra. 45sur No. 130-177, Picalañita Tel.2617485

inversionesgyzcci@hotmail.com

Ibagué-Tolima



INVERSIONES G&Z S.A.S

CONSTRUCCION, CONSULTORIA, INTERVENTORIA

NIT. 900.099.120-6

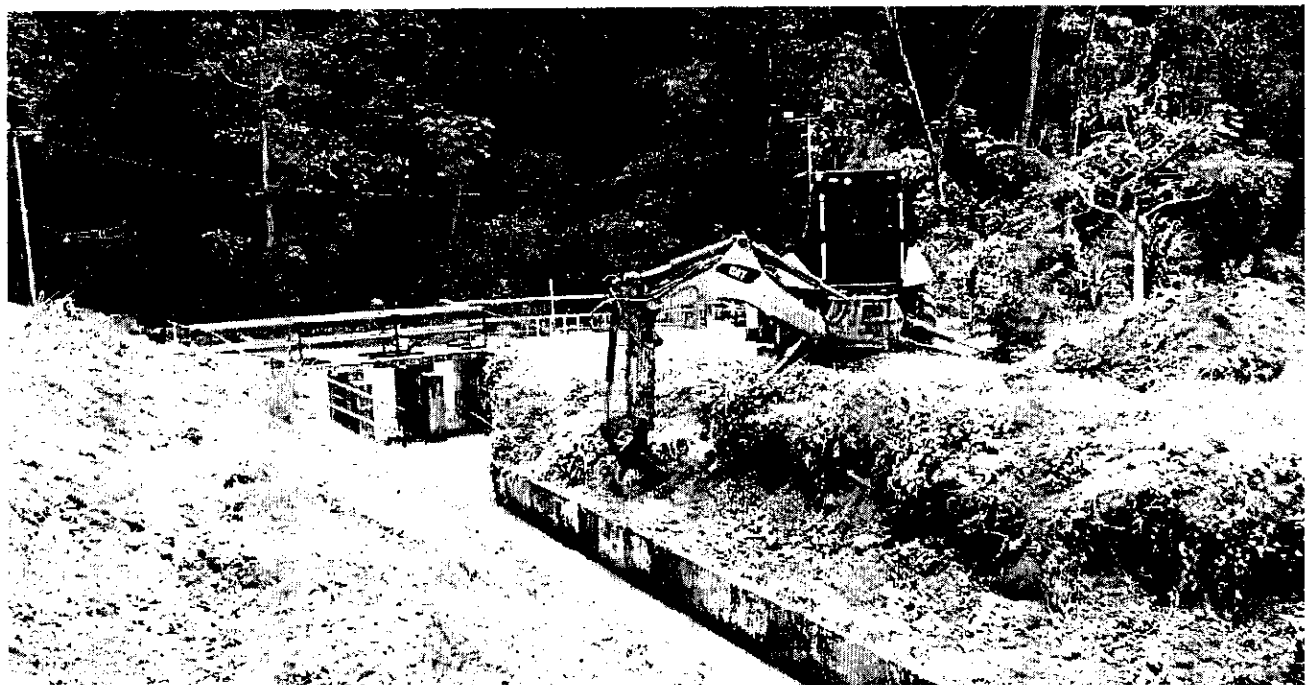

BOCATOMAS CAY



VENTA, ALQUILER DE MAQUINARIA USADA PARA CONSTRUCCION

Cra. 45sur No. 130-177, Picalañita Tel.2617485

inversionesgyzcci@hotmail.com

Ibagué-Tolima

INVERSIONES G&Z S.A.S

CONSTRUCCION, CONSULTORIA, INTERVENTORÍA

NIT. 900.099.120-6



PLANTA POLA



VENTA, ALQUILER DE MAQUINARIA USADA PARA CONSTRUCCION

Cra. 45sur No. 130-177, Picalañita Tel.2617485

inversionesgyzcci@hotmail.com

Ibagué-Tolima

INVERSIONES G&Z S.A.S

CONSTRUCCION, CONSULTORIA, INTERVENTORIA

NIT. 900.099.120-6



PLANTA POLA



JORDÁN 7 ETAPA



VENTA, ALQUILER DE MAQUINARIA USADA PARA CONSTRUCCION
Cra. 45sur No. 130-177, Picalañita Tel.2617485
inversionesgyzcci@hotmail.com
Ibagué-Tolima

INVERSIONES G&Z S.A.S

CONSTRUCCION, CONSULTORIA, INTERVENTORIA

NIT. 900.099.120-6



PLANTA POLA



VENTA, ALQUILER DE MAQUINARIA USADA PARA CONSTRUCCION

Cra. 45sur No. 130-177, Picalañita Tel.2617485

inversionesgyzcci@hotmail.com

Ibagué-Tolima

INVERSIONES G&Z S.A.S

CONSTRUCCION, CONSULTORIA, INTERVENTORÍA
NIT. 900.099.120-6

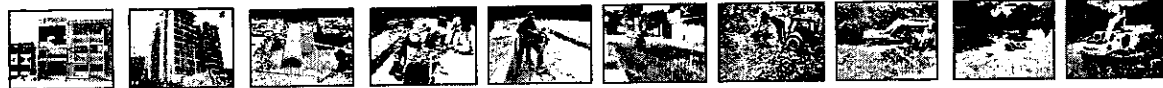

PLANTA POLA

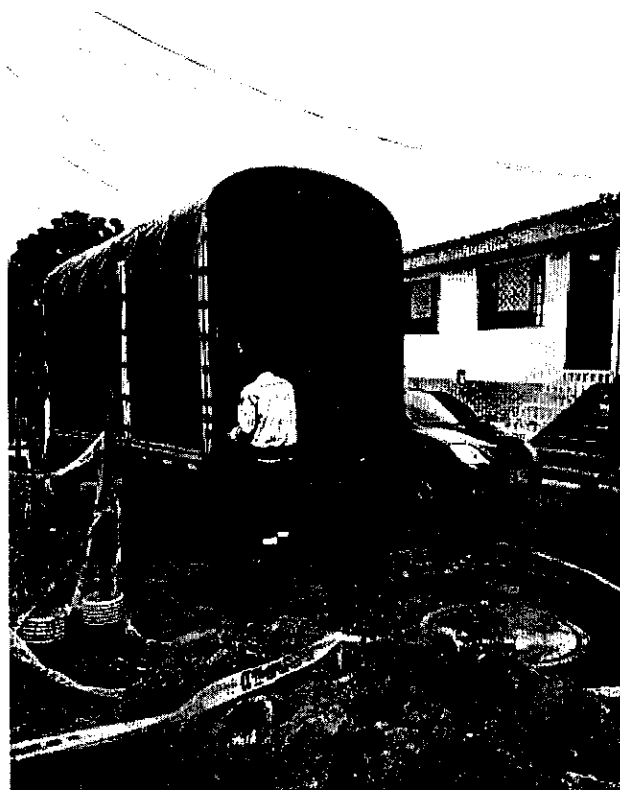

BARRIO 20 DE JULIO



VENTA, ALQUILER DE MAQUINARIA USADA PARA CONSTRUCCION
Cra. 45sur No. 130-177, Picalañita Tel.2617485
inversionesgyzcci@hotmail.com
Ibagué-Tolima

INVERSIONES G&Z S.A.S

CONSTRUCCION, CONSULTORIA, INTERVENTORIA

NIT. 900.099.120-6



BOCATOMA CAY

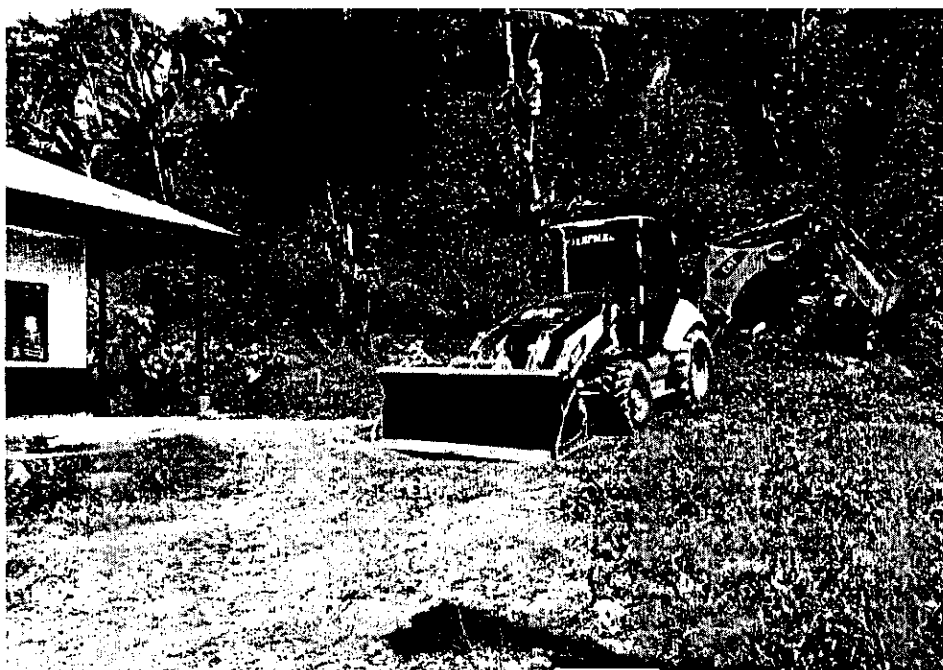

PLANTA CAY



VENTA, ALQUILER DE MAQUINARIA USADA PARA CONSTRUCCION

Cra. 45sur No. 130-177, Picaleñita Tel.2617485

inversionesgyzcci@hotmail.com

Ibagué-Tolima

INVERSIONES G&Z S.A.S

CONSTRUCCION, CONSULTORIA, INTERVENTORIA

NIT. 900.099.120-6



BOCATOMA CHAMBE



BOCATOMA CHAMBE



VENTA, ALQUILER DE MAQUINARIA USADA PARA CONSTRUCCION

Cra. 45sur No. 130-177, Picalañita Tel.2617485

inversionesgyzcci@hotmail.com

Ibagué-Tolima

INVERSIONES G&Z S.A.S

CONSTRUCCION, CONSULTORIA, INTERVENTORÍA

NIT. 900.099.120-6

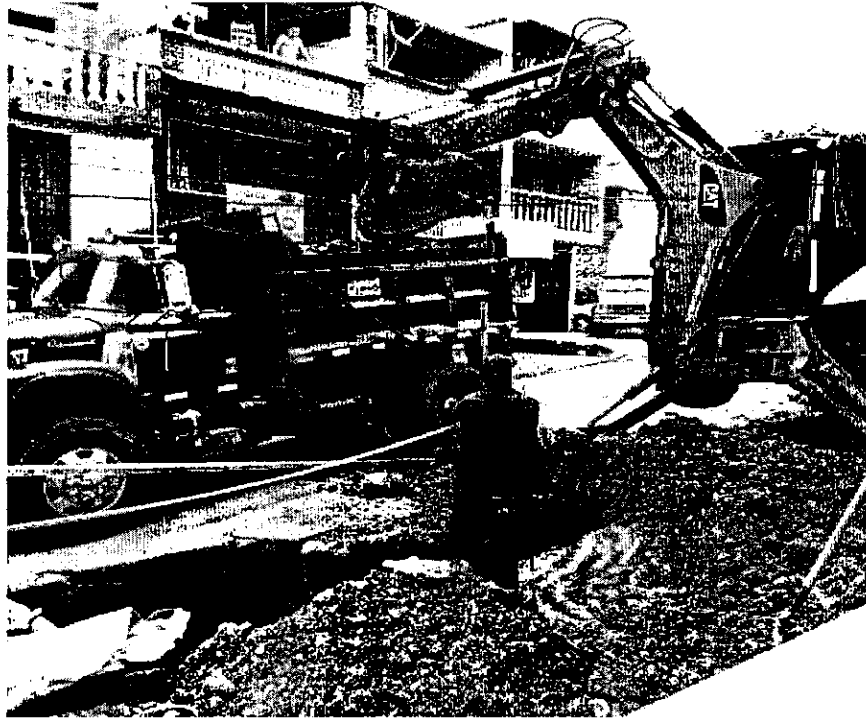
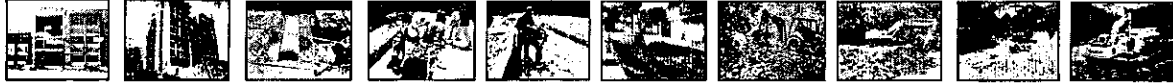

CALLE 44 CON TOBOGÁN



CALLE 44 CON TOBOGÁN



VENTA, ALQUILER DE MAQUINARIA USADA PARA CONSTRUCCION

Cra. 45sur No. 130-177, Picafeñita Tel.2617485

inversionesgyzcci@hotmail.com

Ibagué-Tolima

INVERSIONES G&Z S.A.S

CONSTRUCCION, CONSULTORIA, INTERVENTORIA
NIT. 900.099.120-6



BARRIO PEDREGAL



BARRIO LA POLA



VENTA, ALQUILER DE MAQUINARIA USADA PARA CONSTRUCCION
Cra. 45sur No. 130-177, Picalañita Tel.2617485
inversionesgyzcci@hotmail.com
Ibagué-Tolima

INVERSIONES G&Z S.A.S

CONSTRUCCION, CONSULTORIA, INTERVENTORÍA

NT. 900.099.120-6

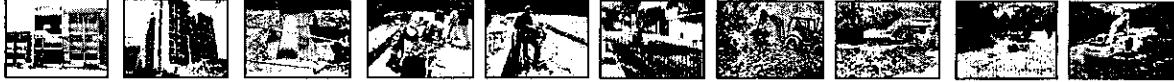

Flamir

CALLE 15 CON 8



PLANTA LA POLA



VENTA, ALQUILER DE MAQUINARIA USADA PARA CONSTRUCCION

Cra. 45sur No. 130-177, Picalañita Tel.2617485

inversionesgyzcci@hotmail.com

Ibagué-Tolima

INVERSIONES G&Z S.A.S

CONSTRUCCION, CONSULTORIA, INTERVENTORIA

NIT. 900.099.120-6

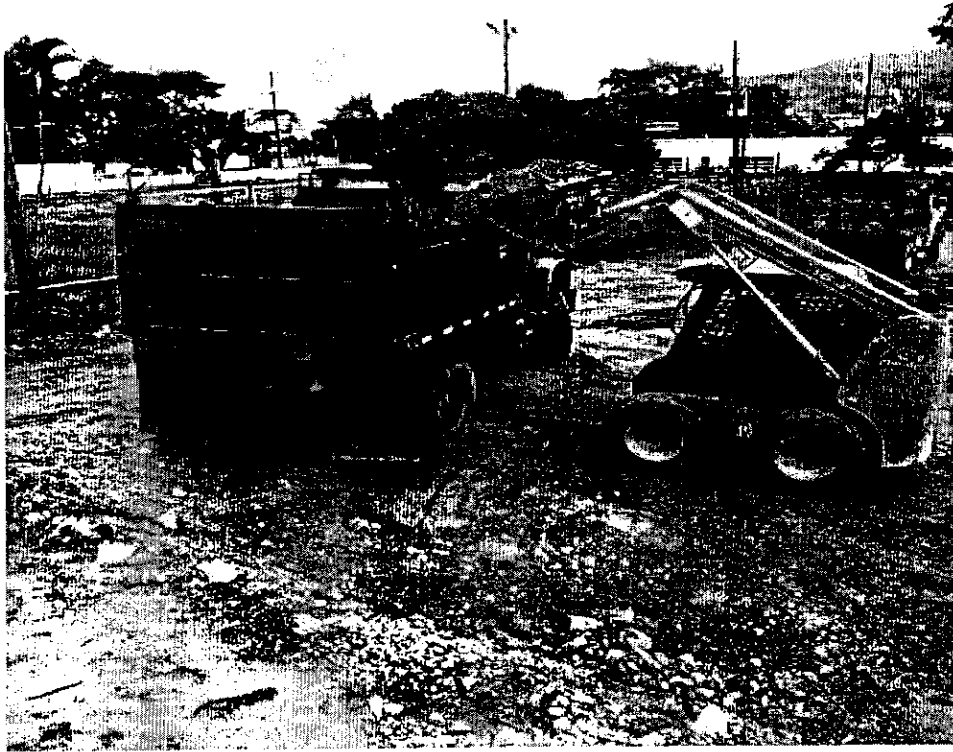

PLANTA POLA



VENTA, ALQUILER DE MAQUINARIA USADA PARA CONSTRUCCION
Cra. 45sur No. 130-177, Picalañita Tel.2617485
inversionesgyzcci@hotmail.com
Ibagu -Tolima

INVERSIONES G&Z S.A.S

CONSTRUCCION, CONSULTORIA, INTERVENTORÍA

NIT. 900.099.120-6



CHEMBE



VENTA, ALQUILER DE MAQUINARIA USADA PARA CONSTRUCCION

Cra. 45sur No. 130-177, Picalañita Tel.2617485

inversionesgyzcci@hotmail.com

Ibagué-Tolima

INVERSIONES G&Z S.A.S

CONSTRUCCION, CONSULTORIA, INTERVENTORIA
NIT. 900.099.120-6



BOCATOMA COMBEIMA

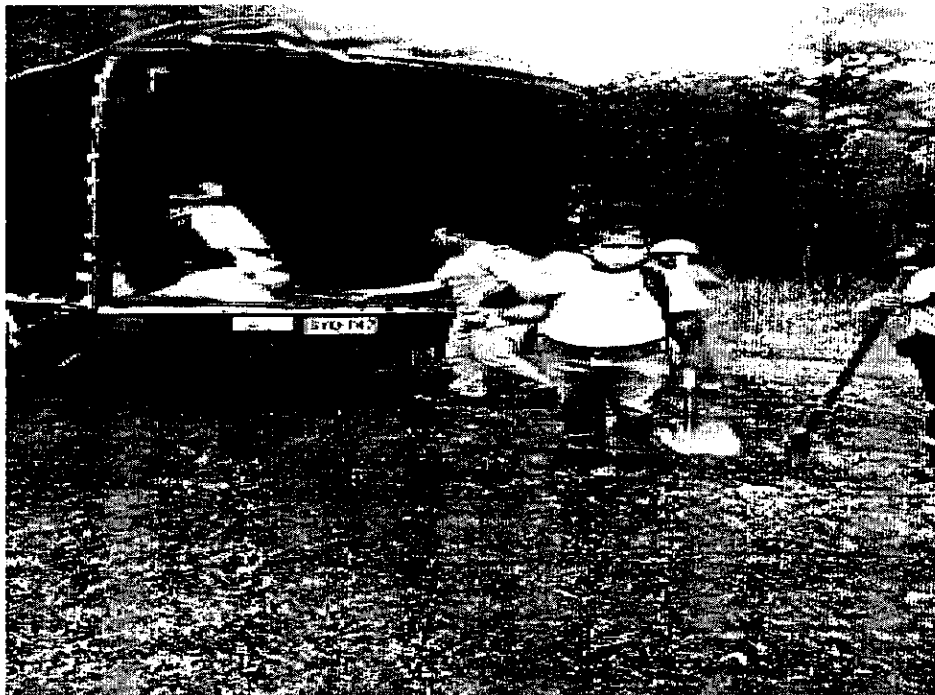

VENTA, ALQUILER DE MAQUINARIA USADA PARA CONSTRUCCION
Cra. 45sur No. 130-177, Picalañita Tel.2617485
inversionesgyzcci@hotmail.com
Ibagué-Tolima

INVERSIONES G&Z S.A.S

CONSTRUCCION, CONSULTORIA, INTERVENTORÍA

NIT. 900.099.120-6

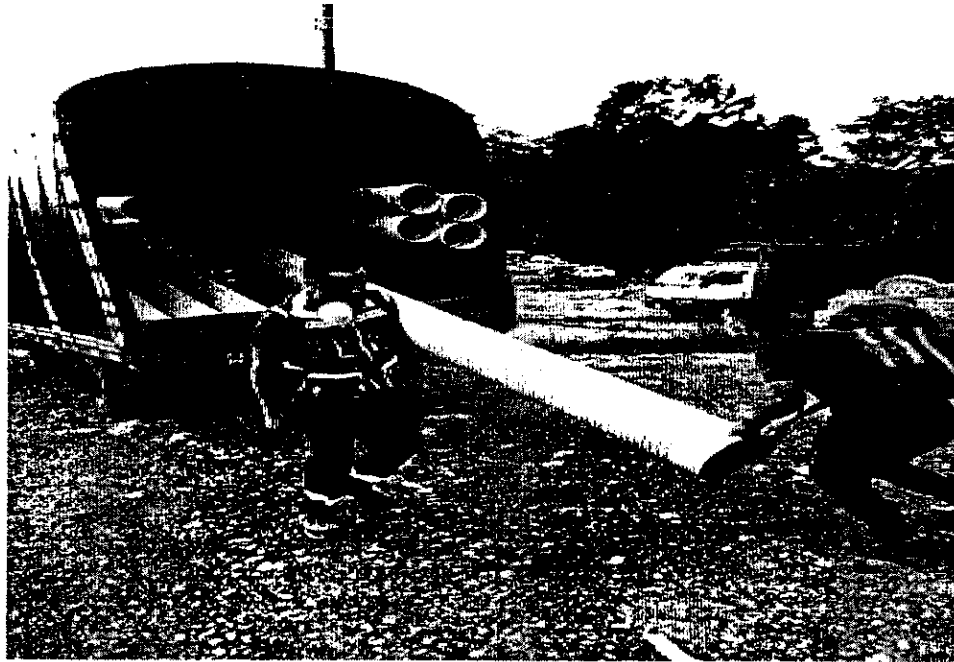
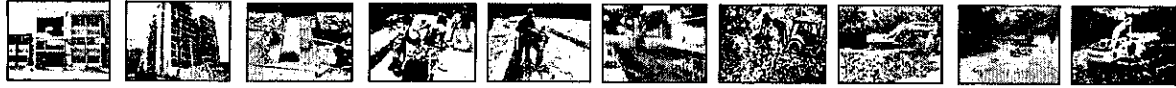

PLANTA LA POLA



VENTA, ALQUILER DE MAQUINARIA USADA PARA CONSTRUCCION

Cra. 45sur No. 130-177, Picalañita Tel.2617485

inversionesgyzcci@hotmail.com

Ibagué-Tolima

INVERSIONES G&Z S.A.S

CONSTRUCCION, CONSULTORIA, INTERVENTORÍA

NIT. 900.099.120-6

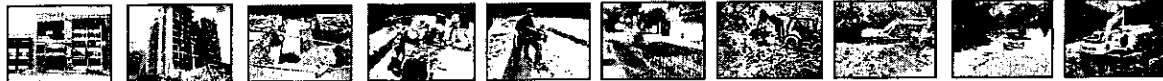

BODEGAS DE LA POLA

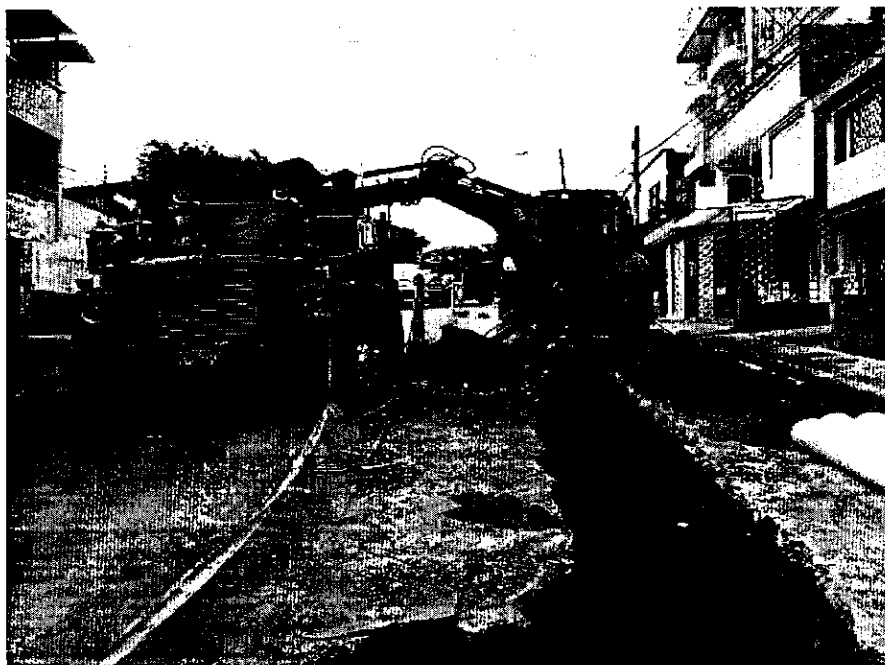

CALLE 44 CON TOBOGÁN



VENTA, ALQUILER DE MAQUINARIA USADA PARA CONSTRUCCION
Cra. 45sur No. 130-177, Picalañita Tel.2617485
inversionesgyzcci@hotmail.com
Ibagué-Tolima

INVERSIONES G&Z S.A.S

CONSTRUCCION, CONSULTORIA, INTERVENTORÍA

NIT. 900.099.120-6

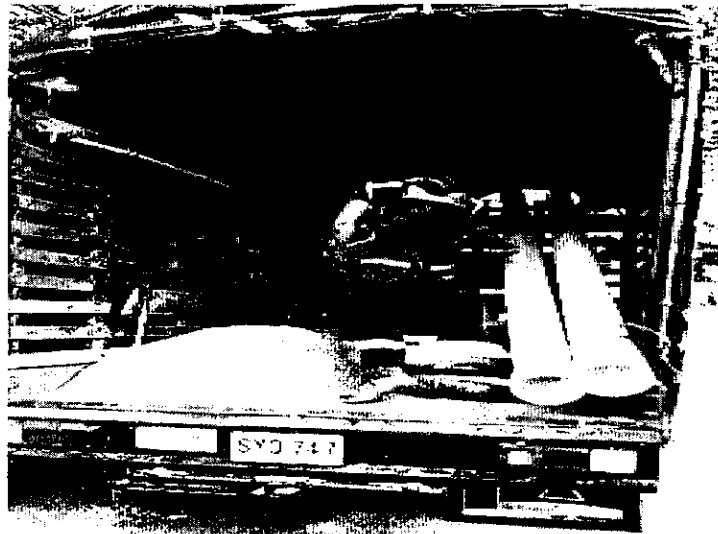
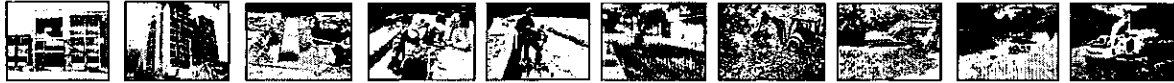

LIMONAR CALLE 57 CON 6

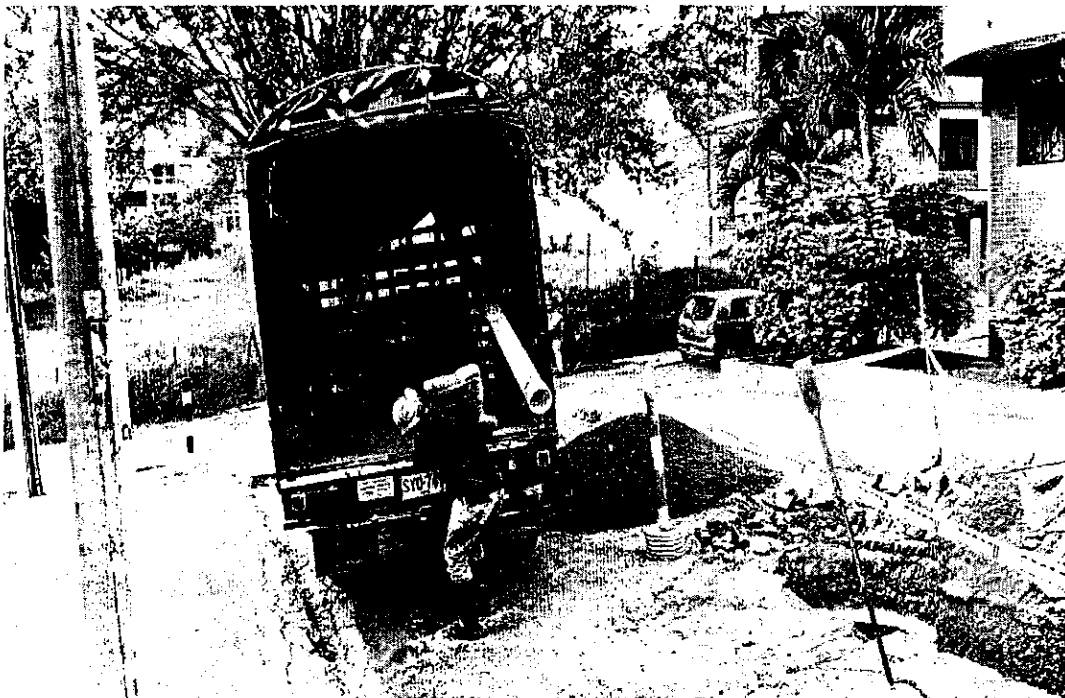

PIEDRA PINTADA CALLE 52 CON 7



VENTA, ALQUILER DE MAQUINARIA USADA PARA CONSTRUCCION

Cra. 45sur No. 130-177, Picafeñita Tel.2617485

inversionesgyzcci@hotmail.com

Ibagué-Tolima

INVERSIONES G&Z S.A.S

CONSTRUCCION, CONSULTORIA, INTERVENTORÍA

NIT. 900.099.120-6



CALLE 44 CON 6



PLANTA DE PIEDRA PINTADA



VENTA, ALQUILER DE MAQUINARIA USADA PARA CONSTRUCCION
Cra. 45sur No. 130-177, Picalañita Tel.2617485
inversionesgyzcci@hotmail.com
Ibagué-Tolima

INVERSIONES G&Z S.A.S

CONSTRUCCION, CONSULTORIA, INTERVENTORIA

NIT. 900.099.120-6



CALLE 44 CON TOBOGÁN



VENTA, ALQUILER DE MAQUINARIA USADA PARA CONSTRUCCION

Cra. 45sur No. 130-177, Picaleñita Tel.2617485

inversionesgyzcci@hotmail.com

Ibagué-Tolima

INVERSIONES G&Z S.A.S

CONSTRUCCION, CONSULTORIA, INTERVENTORIA

NIT. 900.099.120-6

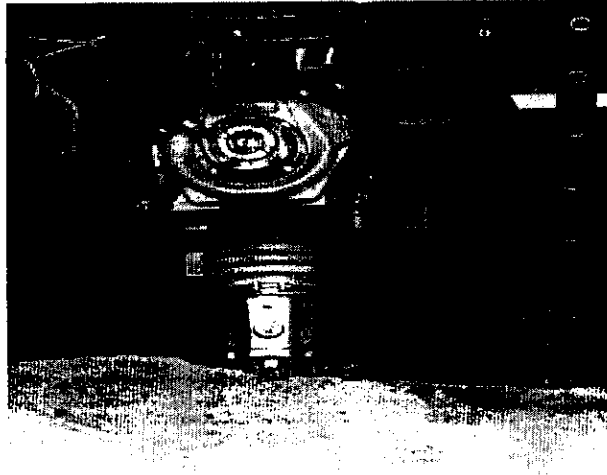

CALLE 44 CON 6 PIEDRA PINTADA



44 CON 6 PIEDRA PITADA



VENTA, ALQUILER DE MAQUINARIA USADA PARA CONSTRUCCION
Cra. 45sur No. 130-177, Picalañita Tel.2617485
inversionesgyzcci@hotmail.com
Ibagué-Tolima

INVERSIONES G&Z S.A.S

CONSTRUCCION, CONSULTORIA, INTERVENTORÍA

NIT. 900.099.120-6



EL TOBOGÁN

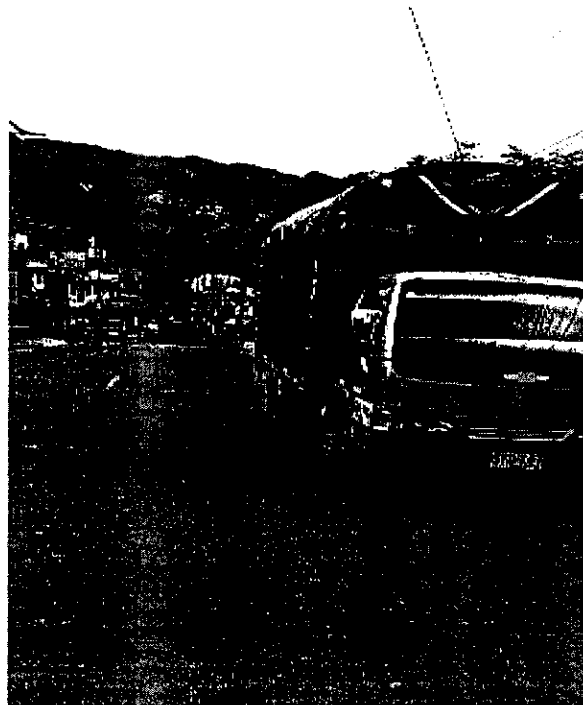

CALLE 44 CON 6 PIEDRA PINTADA



VENTA, ALQUILER DE MAQUINARIA USADA PARA CONSTRUCCION

Cra. 45sur No. 130-177, Picalañita Tel.2617485

inversionesgyzcci@hotmail.com

Ibagué-Tolima

INVERSIONES G&Z S.A.S

CONSTRUCCION, CONSULTORIA, INTERVENTORÍA

NIT. 900.099.120-6



CALLE 44 CON 6 LIMONAR



EN LA 44 CON TOBOGÁN



VENTA, ALQUILER DE MAQUINARIA USADA PARA CONSTRUCCION
Cra. 45sur No. 130-177, Picalañita Tel.2617485
inversionesgyzcci@hotmail.com
Ibagué-Tolima

INVERSIONES G&Z S.A.S

CONSTRUCCION, CONSULTORIA, INTERVENTORÍA

NIT. 900.099.120-6



PLANTA LA POLA - BOCATOMA



VENTA, ALQUILER DE MAQUINARIA USADA PARA CONSTRUCCION

Cra. 45sur No. 130-177, Picaleñita Tel.2617485

inversionesgyzcci@hotmail.com

Ibagué-Tolima

INVERSIONES G&Z S.A.S

CONSTRUCCION, CONSULTORIA, INTERVENTORIA

NIT. 900.099.120-6

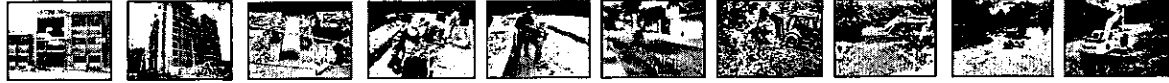

LA BOCATOMA



LA PLANTA EL IBAL JORNADA 6 ETAPA



VENTA, ALQUILER DE MAQUINARIA USADA PARA CONSTRUCCION
Cra. 45sur No. 130-177, Picalañita Tel.2617485
inversionesgyzcci@hotmail.com
Ibagué-Tolima

INVERSIONES G&Z S.A.S

CONSTRUCCION, CONSULTORIA, INTERVENTORÍA

NIT. 900.099.120-6

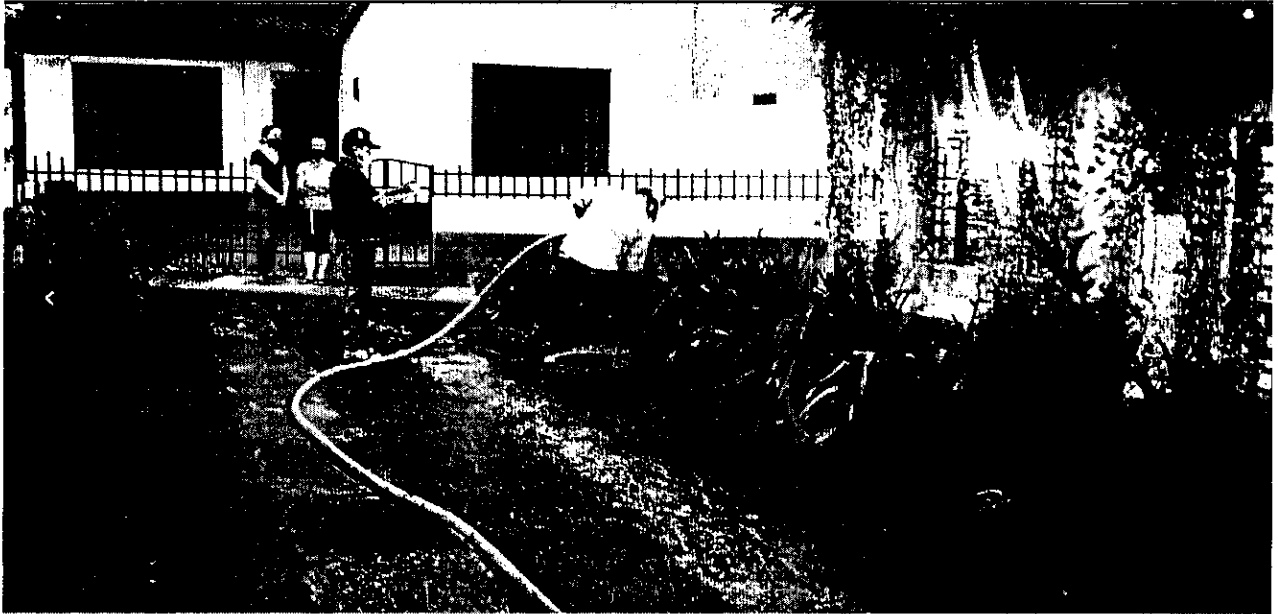
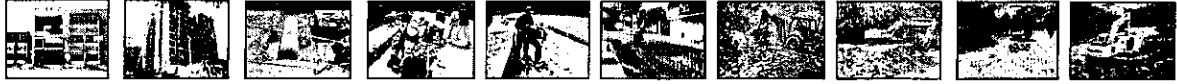

7 ETAPA DEL JORNADA



VENTA, ALQUILER DE MAQUINARIA USADA PARA CONSTRUCCION

Cra. 45sur No. 130-177, Picalañita Tel.2617485

inversionesgyzcci@hotmail.com

Ibagué-Tolima

INVERSIONES G&Z S.A.S

CONSTRUCCION, CONSULTORIA, INTERVENTORÍA

NIT. 900.099.120-6



PLANTA LA POLA



JORDAN 6 ETAPA



VENTA, ALQUILER DE MAQUINARIA USADA PARA CONSTRUCCION
Cra. 45sur No. 130-177, Picalañita Tel.2617485
inversionesgyzcci@hotmail.com
Ibagué-Tolima

INVERSIONES G&Z S.A.S

CONSTRUCCION, CONSULTORIA, INTERVENTORIA

NIT. 900.099.120-6

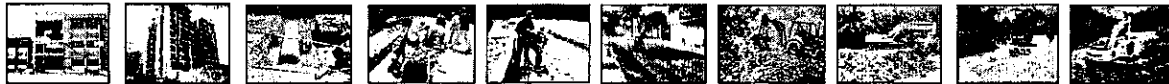

RINCÓN DE PIEDRA PINTADA



CALLE 57 ENTRE 6 Y SÉPTIMA



VENTA, ALQUILER DE MAQUINARIA USADA PARA CONSTRUCCION

Cra. 45sur No. 130-177, Picalañita Tel.2617485

inversionesgyzcci@hotmail.com

Ibagué-Tolima

INVERSIONES G&Z S.A.S

CONSTRUCCION, CONSULTORIA, INTERVENTORÍA

NIT. 900.099.120-6

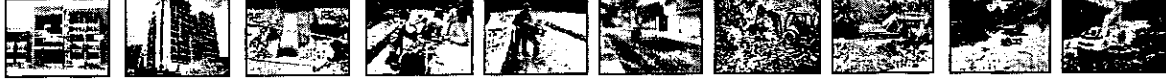

CALLE 52 CON 7 RINCÓN DE PIEDRA PINTADA

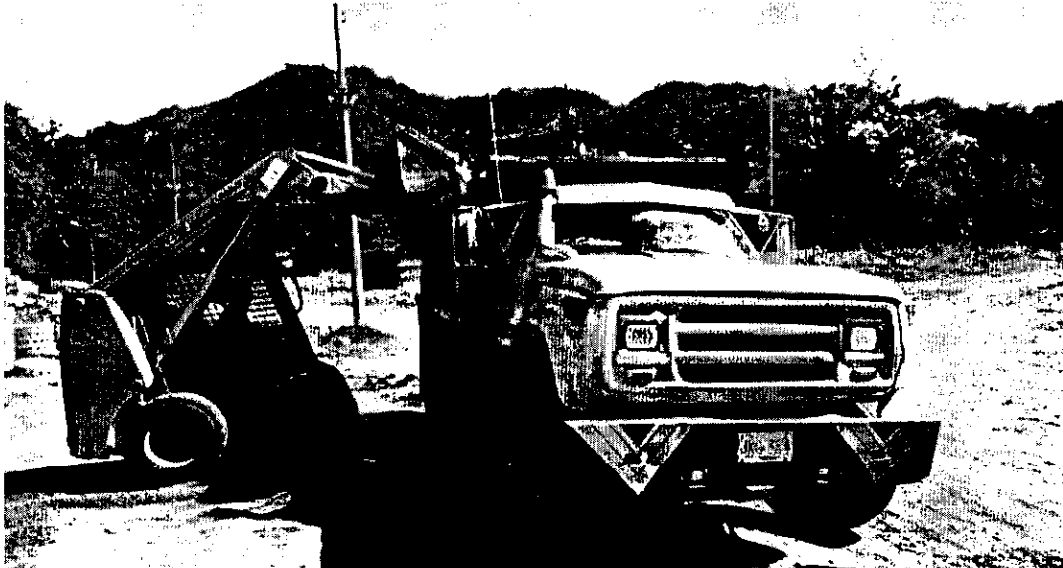

PLANTA POLA



VENTA, ALQUILER DE MAQUINARIA USADA PARA CONSTRUCCION

Cra. 45sur No. 130-177, Picalañita Tel.2617485

inversionesgyzcci@hotmail.com

Ibagué-Tolima

INVERSIONES G&Z S.A.S

CONSTRUCCION, CONSULTORIA, INTERVENTORÍA

NIT. 900.099.120-6

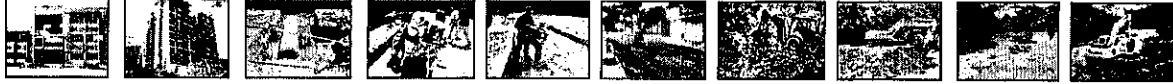

TOBOGÁN



BARRIO KENEDY



VENTA, ALQUILER DE MAQUINARIA USADA PARA CONSTRUCCION

Cra. 45sur No. 130-177, Picalañita Tel.2617485

inversionesgyzcci@hotmail.com

Ibagué-Tolima

INVERSIONES G&Z S.A.S

CONSTRUCCION, CONSULTORIA, INTERVENTORÍA

NIT. 900.099.120-6



CALLE 52 CON 7 RINCÓN DE PIEDRA PINTADA



VENTA, ALQUILER DE MAQUINARIA USADA PARA CONSTRUCCION

Cra. 45sur No. 130-177, Picalañita Tel.2617485

inversionesgyzcci@hotmail.com

Ibagué-Tolima



INVERSIONES G&Z S.A.S

CONSTRUCCION, CONSULTORIA, INTERVENTORÍA

NIT. 900.099.120-6

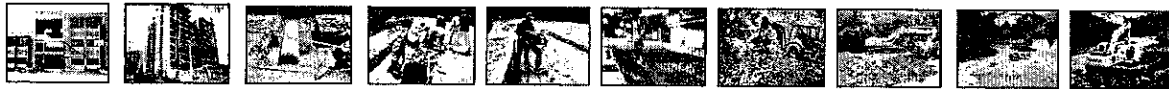

RINCÓN DE PIEDRA PINTADA



BARRID KENEDY



VENTA, ALQUILER DE MAQUINARIA USADA PARA CONSTRUCCION

Cra. 45sur No. 130-177, Picalañita Tel.2617485

inversionesgyzcci@hotmail.com

Ibagué-Tolima

INVERSIONES G&Z S.A.S

CONSTRUCCION, CONSULTORIA, INTERVENTORIA
NIT. 900.099.120-6

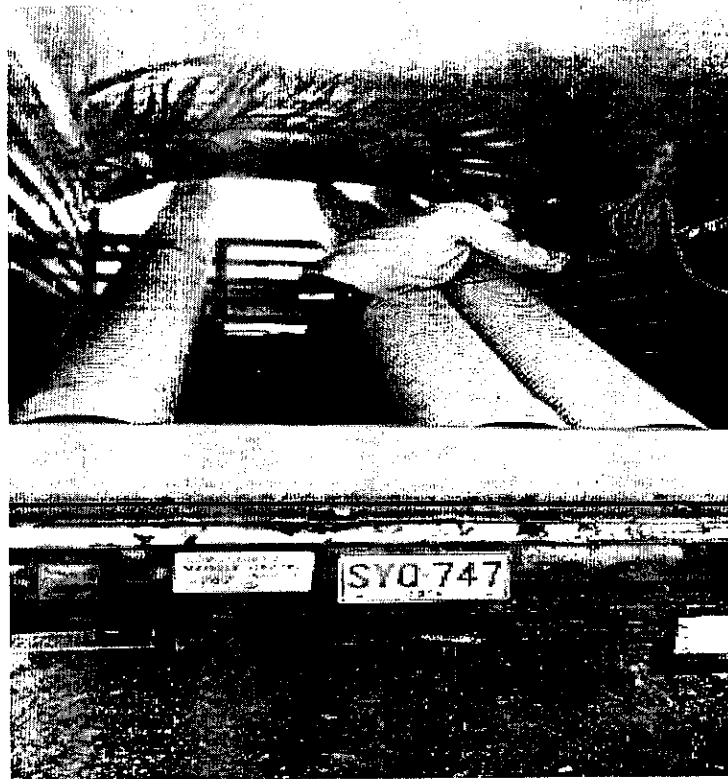

PLANTA POLA



CALLE 38 CON FERROCARRIL



VENTA, ALQUILER DE MAQUINARIA USADA PARA CONSTRUCCION
Cra. 45sur No. 130-177, Picalañita Tel.2617485
inversionesgyzcci@hotmail.com
Ibagué-Tolima

INVERSIONES G&Z S.A.S

CONSTRUCCION, CONSULTORIA, INTERVENTORÍA

NIT. 900.099.120-6

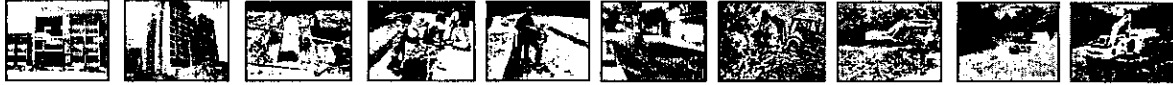

PIEDRA PINTADA



CALLE 57 CON 7



VENTA, ALQUILER DE MAQUINARIA USADA PARA CONSTRUCCION

Cra. 45sur No. 130-177, Picalañita Tel.2617485

inversionesgvzcci@hotmail.com

Ibagué-Tolima

INVERSIONES G&Z S.A.S

CONSTRUCCION, CONSULTORIA, INTERVENTORIA

NIT. 900.099.120-6



Raul

CALLE 44 CON TOBOGÁN



VENTA, ALQUILER DE MAQUINARIA USADA PARA CONSTRUCCION

Cra. 45sur No. 130-177, Picalañita Tel.2617485

inversionesgyzcci@hotmail.com

Ibagué-Tolima

INVERSIONES G&Z S.A.S

CONSTRUCCION, CONSULTORIA, INTERVENTORÍA

NIT. 900.099.120-6



PIEDRA PINTADA



PLATA POLA



VENTA, ALQUILER DE MAQUINARIA USADA PARA CONSTRUCCION

Cra. 45sur No. 130-177, Picalañita Tel.2617485

inversionesgyzcci@hotmail.com

Ibagué-Tolima

INVERSIONES G&Z S.A.S

CONSTRUCCION, CONSULTORIA, INTERVENTORIA
NIT. 900.099.120-6

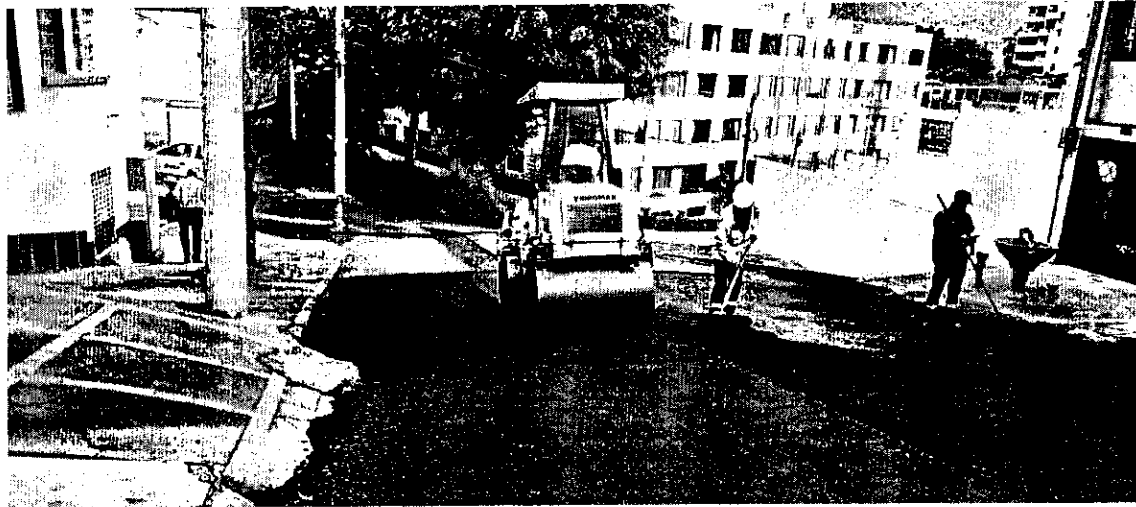
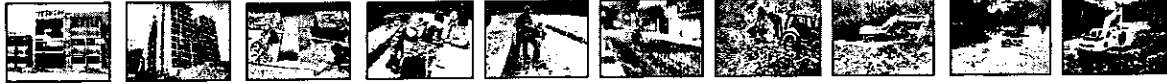

CALLE 10 ENTRE 11 Y 12



CALLE 10 ENTRE 11 Y 12



VENTA, ALQUILER DE MAQUINARIA USADA PARA CONSTRUCCION

Cra. 45sur No. 130-177, Picalañita Tel.2617485

inversionesgyzcci@hotmail.com

Ibagué-Tolima

INVERSIONES G&Z S.A.S

CONSTRUCCION, CONSULTORIA, INTERVENTORÍA

NIT. 900.099.120-6



PLAZA DE LA 14 - 6 ETAPA JORDAN



RINCÓN DE PIEDRA PINTADA



VENTA, ALQUILER DE MAQUINARIA USADA PARA CONSTRUCCION

Cra. 45sur No. 130-177, Picalañita Tel.2617485

inversionesgyzcci@hotmail.com

Ibagué-Tolima

INVERSIONES G&Z S.A.S

CONSTRUCCION, CONSULTORIA, INTERVENTORÍA

NIT. 900.099.120-6



PLAZA DE LA 14

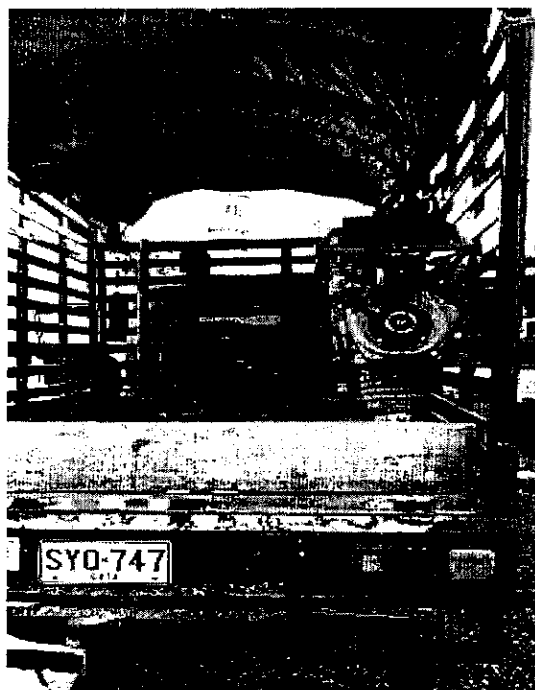

PIEDRA PINTADA



VENTA, ALQUILER DE MAQUINARIA USADA PARA CONSTRUCCION
Cra. 45sur No. 130-177, Picalañita Tel.2617485
inversionesgzcci@hotmail.com
Ibagué-Tolima

INVERSIONES G&Z S.A.S

CONSTRUCCION, CONSULTORIA, INTERVENTORIA

NIT. 900.099.120-6

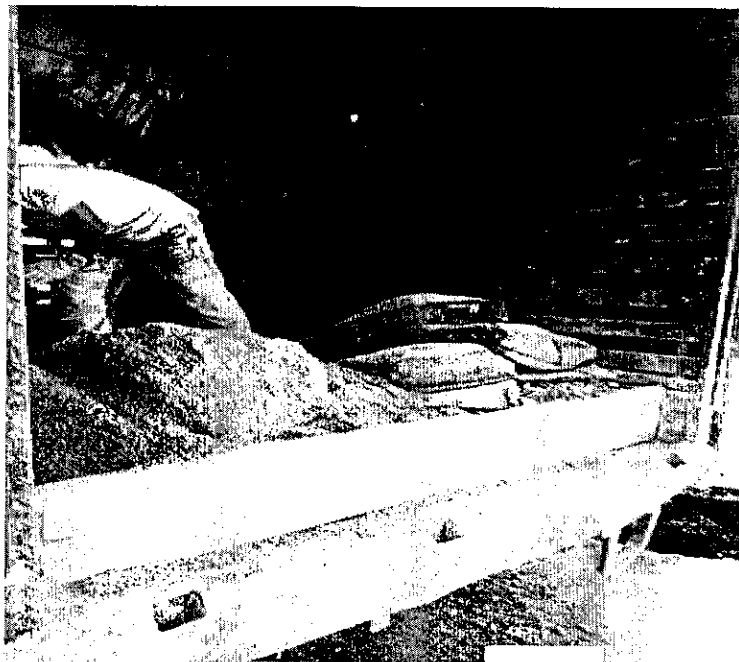
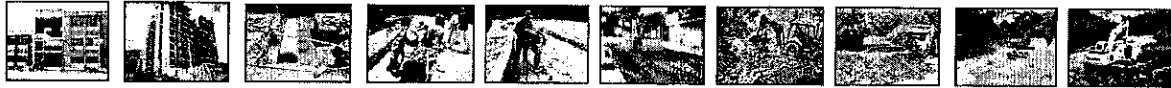

PLANTA LA POLA



BARRIO LA CIMA



VENTA, ALQUILER DE MAQUINARIA USADA PARA CONSTRUCCION

Cra. 45sur No. 130-177, Picaleñita Tel.2617485

inversionesgyzcci@hotmail.com

Ibagué-Toiima

INVERSIONES G&Z S.A.S

CONSTRUCCION, CONSULTORIA, INTERVENTORIA
NIT. 900.099.120-6

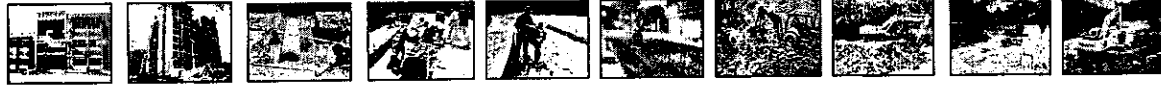

CALLE 52 CON 38 FERROCARRIL



LA POLA



VENTA, ALQUILER DE MAQUINARIA USADA PARA CONSTRUCCION
Cra. 45sur No. 130-177, Picalañita Tel.2617485
inversionesgvzcci@hotmail.com
Ibagué-Tolima

INVERSIONES G&Z S.A.S

CONSTRUCCION, CONSULTORIA, INTERVENTORÍA

NIT. 900.099.120-6

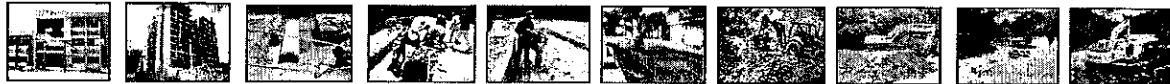

LA CIMA

CALLE 39 CON FERROCARRIL



VENTA, ALQUILER DE MAQUINARIA USADA PARA CONSTRUCCION

Cra. 45sur No. 130-177, Picalañita Tel.2617485

inversionesgyzcci@hotmail.com

Ibagué-Tolima

INVERSIONES G&Z S.A.S

CONSTRUCCION, CONSULTORIA, INTERVENTORIA

NIT. 900.099.120-6

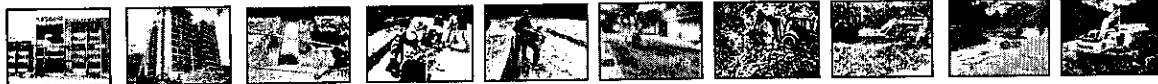

CALLE 39 CON FERROCARRIL



CALLE 10 ENTRE 11 Y 12



VENTA, ALQUILER DE MAQUINARIA USADA PARA CONSTRUCCION

Cra. 45sur No. 130-177, Picalañita Tel.2617485

inversionesgyzcci@hotmail.com

Ibagué-Tolima

INVERSIONES G&Z S.A.S

CONSTRUCCION, CONSULTORIA, INTERVENTORÍA

NIT. 900.099.120-6

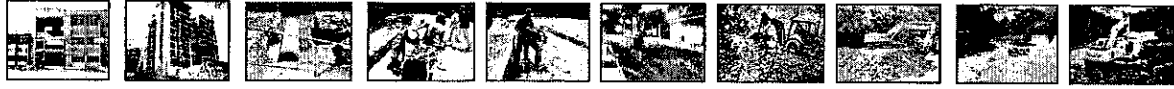

PLANTA POLA

VENTA, ALQUILER DE MAQUINARIA USADA PARA CONSTRUCCION

Cra. 45sur No. 130-177, Picalañita Tel.2617485

inversionesgyzcci@hotmail.com

Ibagué-Tolima



INVERSIONES G&Z S.A.S

CONSTRUCCION, CONSULTORIA, INTERVENTORÍA

NIT. 900.099.120-6

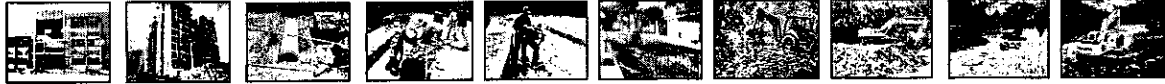

CALLE 44 CON TOBOGÁN



CALLE 44 CON TOBOGÁN



VENTA, ALQUILER DE MAQUINARIA USADA PARA CONSTRUCCION
Cra. 45sur No. 130-177, Picalañita Tel.2617485
inversionesgyzcci@hotmail.com
Ibagué-Tolima

INVERSIONES G&Z S.A.S

CONSTRUCCION, CONSULTORIA, INTERVENTORÍA

NIT. 900.099.120-6

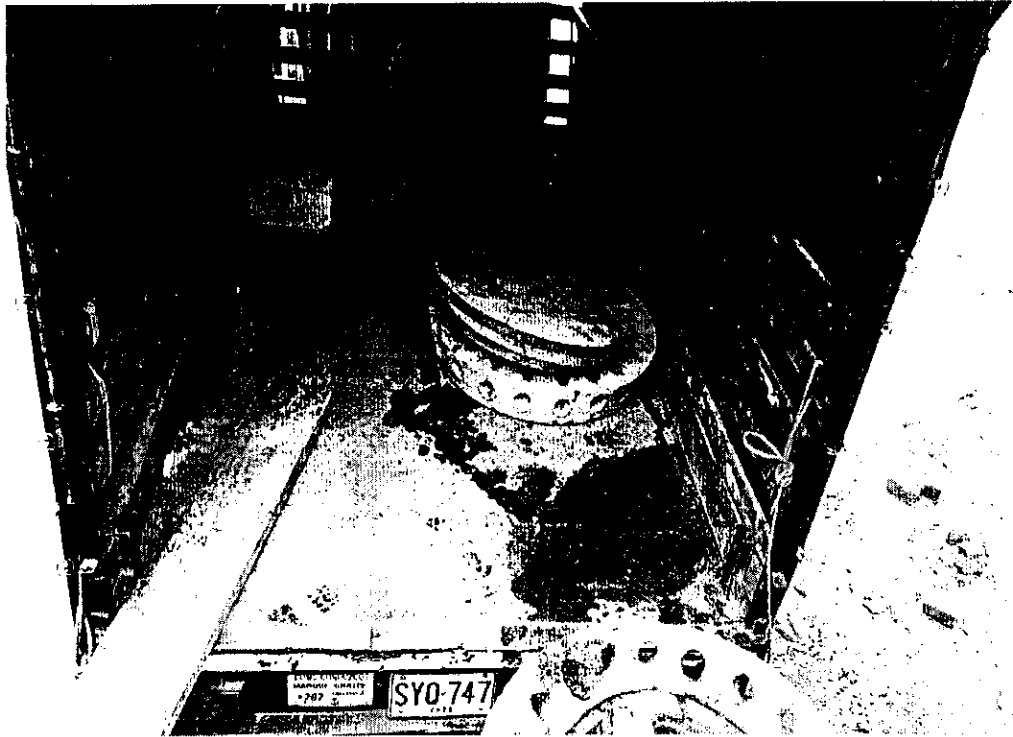

CALLE 44 CON TOBOGÁN



CALLE 44 CON TOBOGÁN



VENTA, ALQUILER DE MAQUINARIA USADA PARA CONSTRUCCION
Cra. 45sur No. 130-177, Picalañita Tel.2617485
inversionesgyzcci@hotmail.com
Ibagué-Tolima

INVERSIONES G&Z S.A.S

CONSTRUCCION, CONSULTORIA, INTERVENTORÍA

NIT. 900.099.120-6



CALLE 44 CON TOBOGÁN



CALLE 44 CON TOBOGÁN



VENTA, ALQUILER DE MAQUINARIA USADA PARA CONSTRUCCION
Cra. 45sur No. 130-177, Picalañita Tel.2617485
inversionesgyzcci@hotmail.com
Ibagué-Tolima

INVERSIONES G&Z S.A.S

CONSTRUCCION, CONSULTORIA, INTERVENTORÍA

NIT. 900.099.120-6

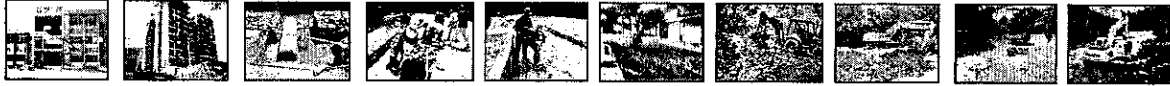

PLANTA LA POLA



CALLE 44 CON TOBOGÁN



VENTA, ALQUILER DE MAQUINARIA USADA PARA CONSTRUCCION

Cra. 45sur No. 130-177, Picalañita Tel.2617485

inversionesgyzcci@hotmail.com

Ibagué-Tolima

INVERSIONES G&Z S.A.S

CONSTRUCCION, CONSULTORIA, INTERVENTORIA

NIT. 900.099.120-6



CALLE 52 CON 7



FERROCARRIL Y 6 ETAPA DEL JORDÁN



VENTA, ALQUILER DE MAQUINARIA USADA PARA CONSTRUCCION

Cra. 45sur No. 130-177, Picalañita Tel.2617485

inversionesgyzcci@hotmail.com

Ibagué-Tolima

INVERSIONES G&Z S.A.S

CONSTRUCCION, CONSULTORIA, INTERVENTORIA

NIT. 900.099.120-6

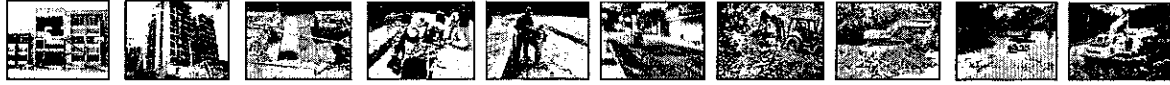

CALLE 57 CON 6

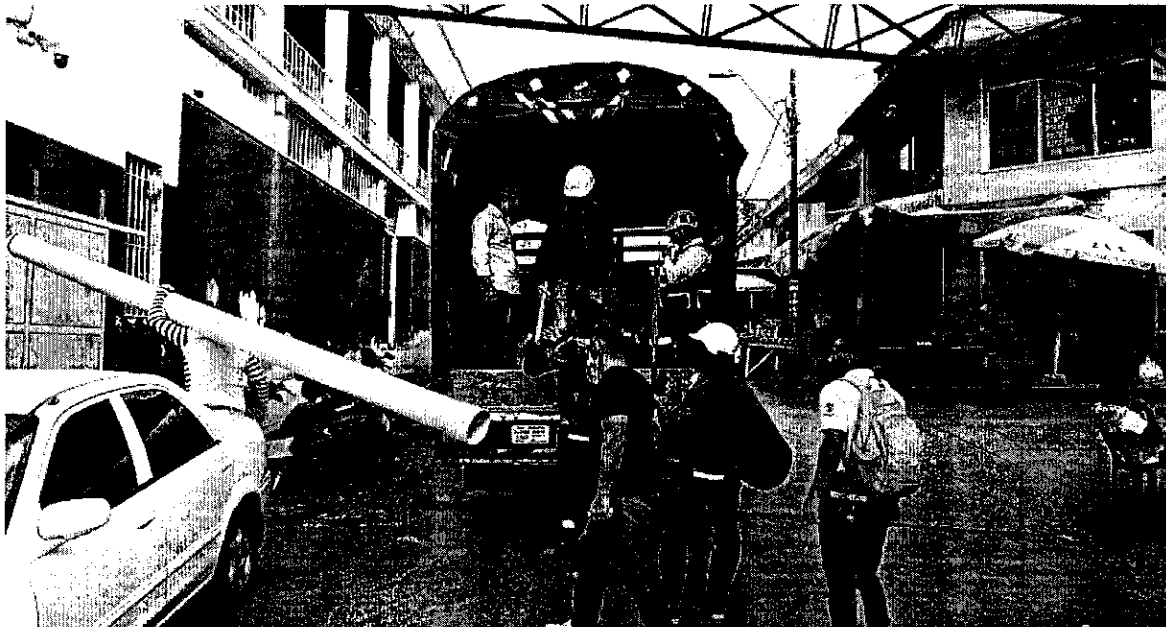

PLAZA LA 14



VENTA, ALQUILER DE MAQUINARIA USADA PARA CONSTRUCCION

Cra. 45sur No. 130-177, Picalañita Tel.2617485

inversionesgyzcci@hotmail.com

Ibagué-Tolima

INVERSIONES G&Z S.A.S

CONSTRUCCION, CONSULTORIA, INTERVENTORÍA

NIT. 900.099.120-6

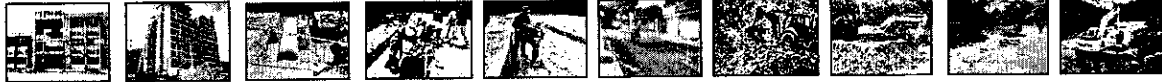

CALLE 38 CON FERROCARRIL



PLANTA LA POLA



VENTA, ALQUILER DE MAQUINARIA USADA PARA CONSTRUCCION

Cra. 45sur No. 130-177, Picalañita Tel.2617485

inversionesgyzcci@hotmail.com

Ibagué-Tolima

INVERSIONES G&Z S.A.S

CONSTRUCCION, CONSULTORIA, INTERVENTORIA

NIT. 900.099.120-6

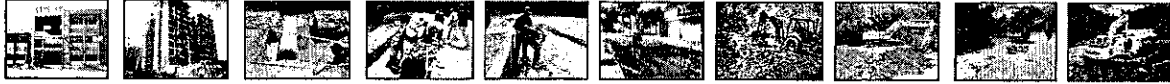

CALLE 52 CON 7

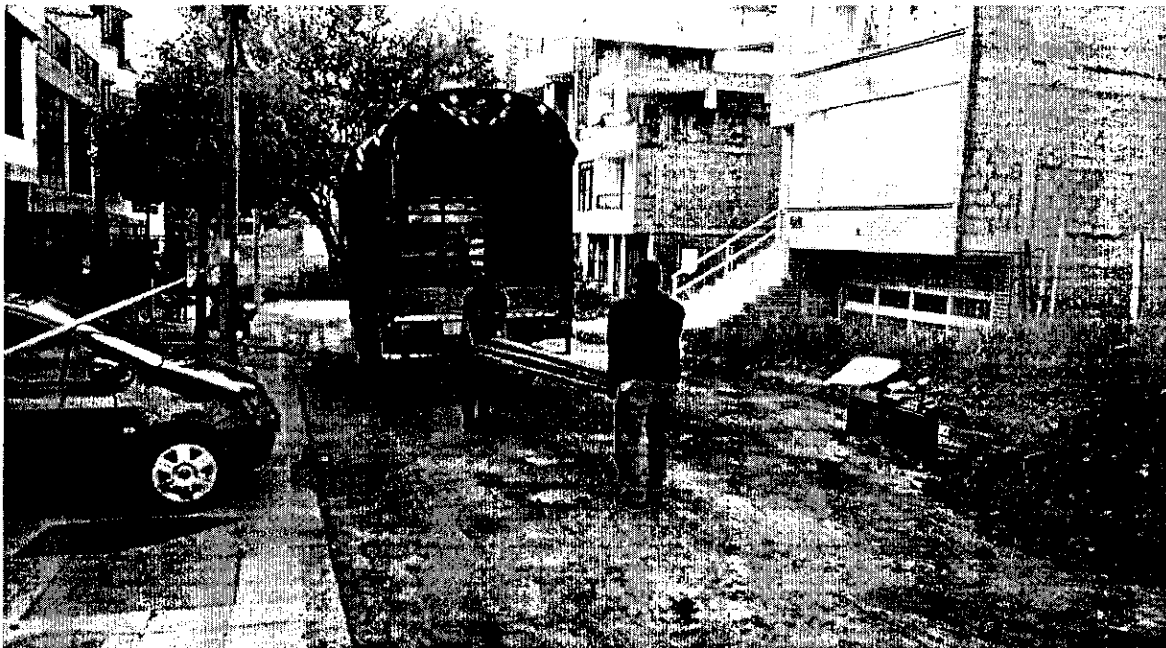

CALLE 52 CON 7



VENTA, ALQUILER DE MAQUINARIA USADA PARA CONSTRUCCION

Cra. 45sur No. 130-177, Picalañita Tel.2617485

inversionesgyzcci@hotmail.com

Ibagué-Tolima

INVERSIONES G&Z S.A.S

CONSTRUCCION, CONSULTORIA, INTERVENTORIA

NIT. 900.099.120-6

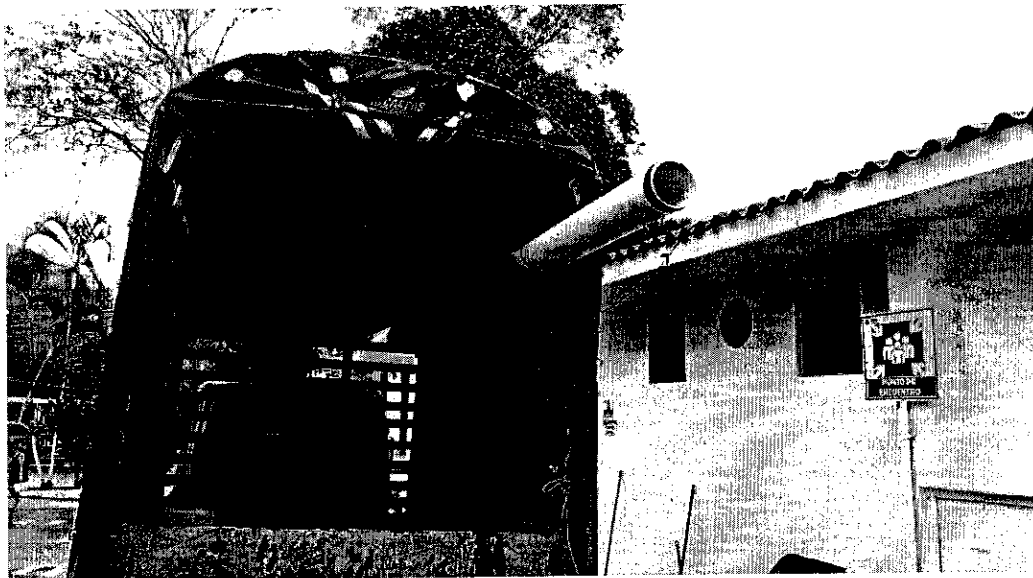
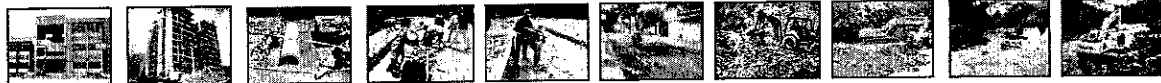

PLANTA LA POLA



CALLE 39 CON FERROCARRIL



VENTA, ALQUILER DE MAQUINARIA USADA PARA CONSTRUCCION

Cra. 45sur No. 130-177, Picalañita Tel.2617485

inversionesgyzcci@hotmail.com

Ibagué-Tolima

INVERSIONES G&Z S.A.S

CONSTRUCCION, CONSULTORIA, INTERVENTORÍA

NIT. 900.099.120-6

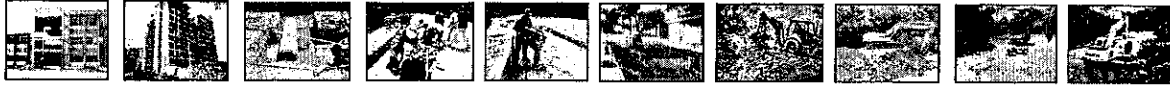

PEDRO TAFUR



BOCATOMA COMBEIMA



VENTA, ALQUILER DE MAQUINARIA USADA PARA CONSTRUCCION

Cra. 45sur No. 130-177, Picalañita Tel.2617485

inversionesgyzcci@hotmail.com

Ibagué-Tolima

INVERSIONES G&Z S.A.S

CONSTRUCCION, CONSULTORIA, INTERVENTORIA

NIT. 900.099.120-6

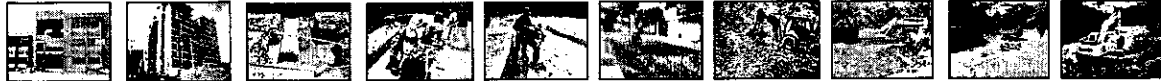

CALLE 52 CON 7



PIEDRA PINTADA Y JORDÁN 6 ETAPA



VENTA, ALQUILER DE MAQUINARIA USADA PARA CONSTRUCCION

Cra. 45sur No. 130-177, Picalañita Tel.2617485

inversionesgyzcci@hotmail.com

Ibagué-Tolima

INVERSIONES G&Z S.A.S

CONSTRUCCION, CONSULTORIA, INTERVENTORÍA

NIT. 900.099.120-6

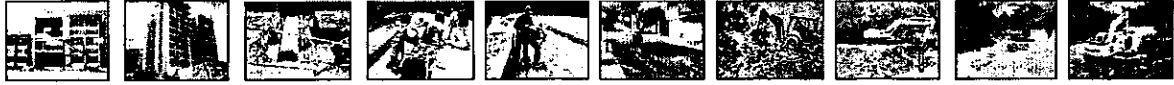

BARRIO BELÉN



PIEDRA PINTADA



VENTA, ALQUILER DE MAQUINARIA USADA PARA CONSTRUCCION

Cra. 45sur No. 130-177, Picalañita Tel.2617485

inversionesgyzcci@hotmail.com

Ibagué-Tolima

INVERSIONES G&Z S.A.S

CONSTRUCCION, CONSULTORIA, INTERVENTORÍA

NIT. 900.099.120-6

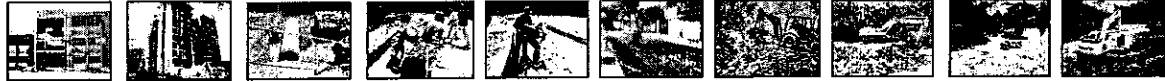

ESCOMBRE CALLE 57 CON 6



6 ETAPA JORDAN



VENTA, ALQUILER DE MAQUINARIA USADA PARA CONSTRUCCION

Cra. 45sur No. 130-177, Picalañita Tel.2617485

inversionesgyzcci@hotmail.com

Ibagué-Tolima

INVERSIONES G&Z S.A.S

CONSTRUCCION, CONSULTORIA, INTERVENTORÍA

NIT. 900.099.120-6

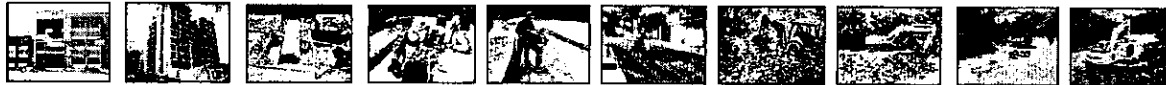

LOS TUNJOS



CALLE 39 CON FERROCARRIL



VENTA, ALQUILER DE MAQUINARIA USADA PARA CONSTRUCCION

Cra. 45sur No. 130-177, Picalañita Tel.2617485

inversionesgyzcci@hotmail.com

Ibagué-Tolima

INVERSIONES G&Z S.A.S

CONSTRUCCION, CONSULTORIA, INTERVENTORÍA

NIT. 900.099.120-6

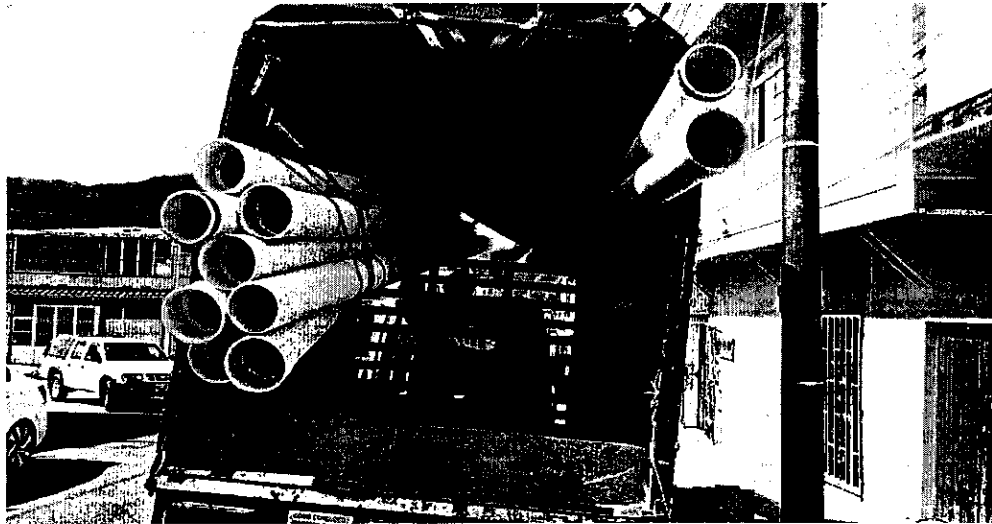

FERROCARRIL PARA PLANTA IBAL ALMACÉN



PEDREGAL



VENTA, ALQUILER DE MAQUINARIA USADA PARA CONSTRUCCION

Cra. 45sur No. 130-177, Picalañita Tel.2617485

inversionesgyzcci@hotmail.com

Ibagué-Tolima

INVERSIONES G&Z S.A.S

CONSTRUCCION, CONSULTORIA, INTERVENTORÍA

NIT. 900.099.120-6

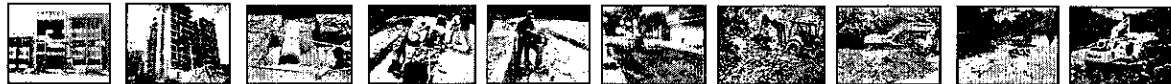

PIEDRA PINTADA

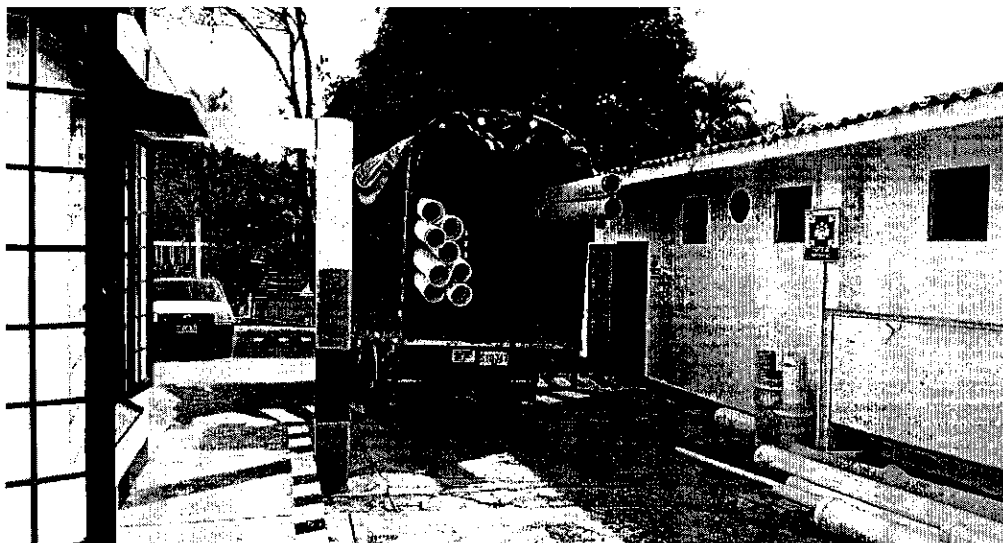

ALMACÉN DE LA POLA



VENTA, ALQUILER DE MAQUINARIA USADA PARA CONSTRUCCION

Cra. 45sur No. 130-177, Picalañita Tel.2617485

inversionesgyzcci@hotmail.com

Ibagué-Tolima

INVERSIONES G&Z S.A.S

CONSTRUCCION, CONSULTORIA, INTERVENTORÍA

NIT. 900.099.120-6

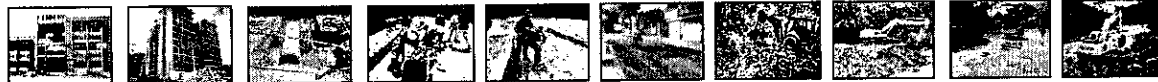

PLAZA LA 14



BRISAS DEL PEDREGAL



VENTA, ALQUILER DE MAQUINARIA USADA PARA CONSTRUCCION

Cra. 45sur No. 130-177, Picalañita Tel.2617485

inversionesgyzcci@hotmail.com

Ibagué-Tolima

INVERSIONES G&Z S.A.S

CONSTRUCCION, CONSULTORIA, INTERVENTORÍA

NIT. 900.099.120-6

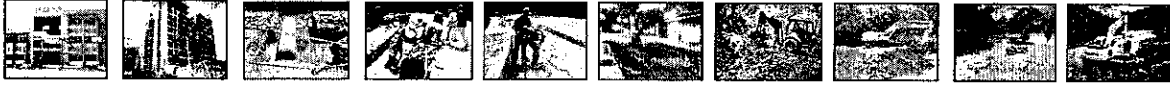

PIEDRA PINTADA



RINCÓN DE PIEDRA PINTADA



VENTA, ALQUILER DE MAQUINARIA USADA PARA CONSTRUCCION

Cra. 45sur No. 130-177, Picalañita Tel.2617485

inversionesgyzcci@hotmail.com

Ibagué-Tolima

INVERSIONES G&Z S.A.S

CONSTRUCCION, CONSULTORIA, INTERVENTORIA

NIT. 900.099.120-6

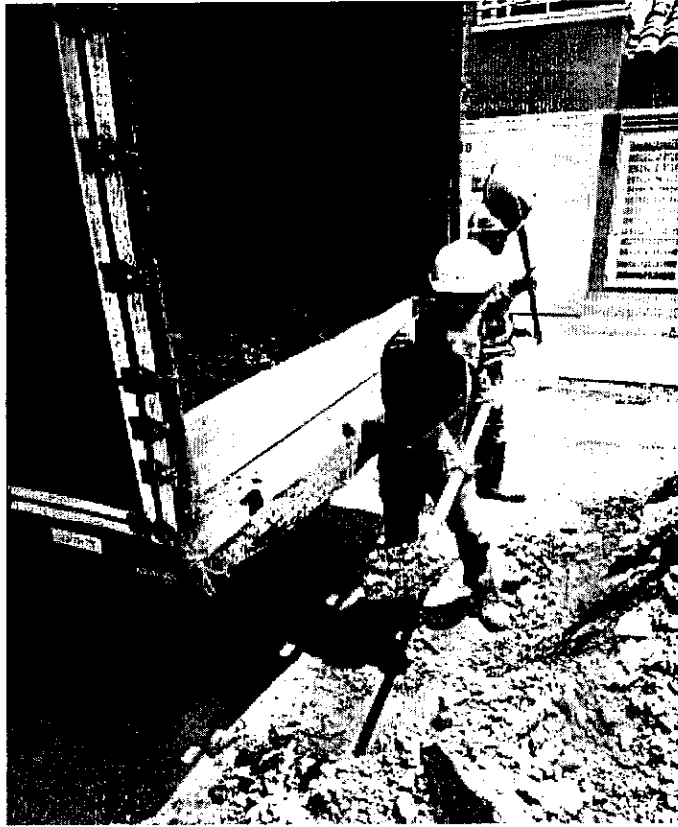

CALLE 39 CON FERROCARRIL



CALLE 57 CON 6



VENTA, ALQUILER DE MAQUINARIA USADA PARA CONSTRUCCION

Cra. 45sur No. 130-177, Picalañita Tel.2617485

inversionesgyzcci@hotmail.com

Ibagué-Tolima

INVERSIONES G&Z S.A.S

CONSTRUCCION, CONSULTORIA, INTERVENTORÍA

NIT. 900.099.120-6

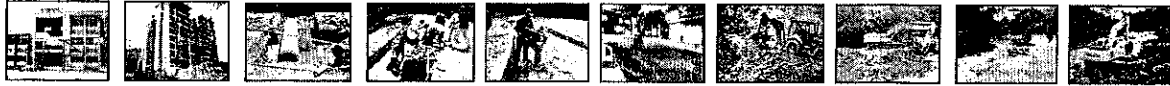

CALLE 38 CON FERROCARRIL



BARRIO PIEDRA PINTADA



VENTA, ALQUILER DE MAQUINARIA USADA PARA CONSTRUCCION

Cra. 45sur No. 130-177, Picalañita Tel.2617485

inversionesgyzcci@hotmail.com

Ibagué-Tolima

INVERSIONES G&Z S.A.S

CONSTRUCCION, CONSULTORIA, INTERVENTORÍA

NIT. 900.099.120-6



6 ETAPA DEL JORDÁN



BARRIO PIEDRA PINTADA



VENTA, ALQUILER DE MAQUINARIA USADA PARA CONSTRUCCION

Cra. 45sur No. 130-177, Picalañita Tel.2617485

inversionesgyzcci@hotmail.com

Ibagué-Tolima

INVERSIONES G&Z S.A.S

CONSTRUCCION, CONSULTORIA, INTERVENTORÍA

NIT. 900.099.120-6

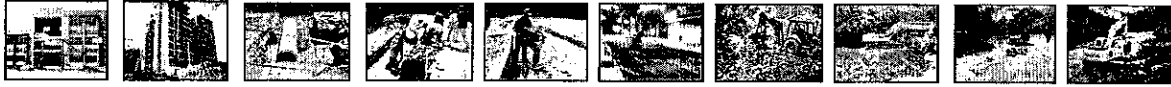

CALLE 44 CON 6 TOBOGÁN



BARRIO PIEDRA PINTADA



VENTA, ALQUILER DE MAQUINARIA USADA PARA CONSTRUCCION

Cra. 45sur No. 130-177, Pícaleñita Tel.2617485

inversionesgyzcci@hotmail.com

Ibagué-Tolima

INVERSIONES G&Z S.A.S

CONSTRUCCION, CONSULTORIA, INTERVENTORÍA

NIT. 900.099.120-6

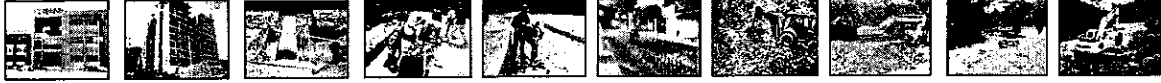

BARRID PIEDRA PINTADA

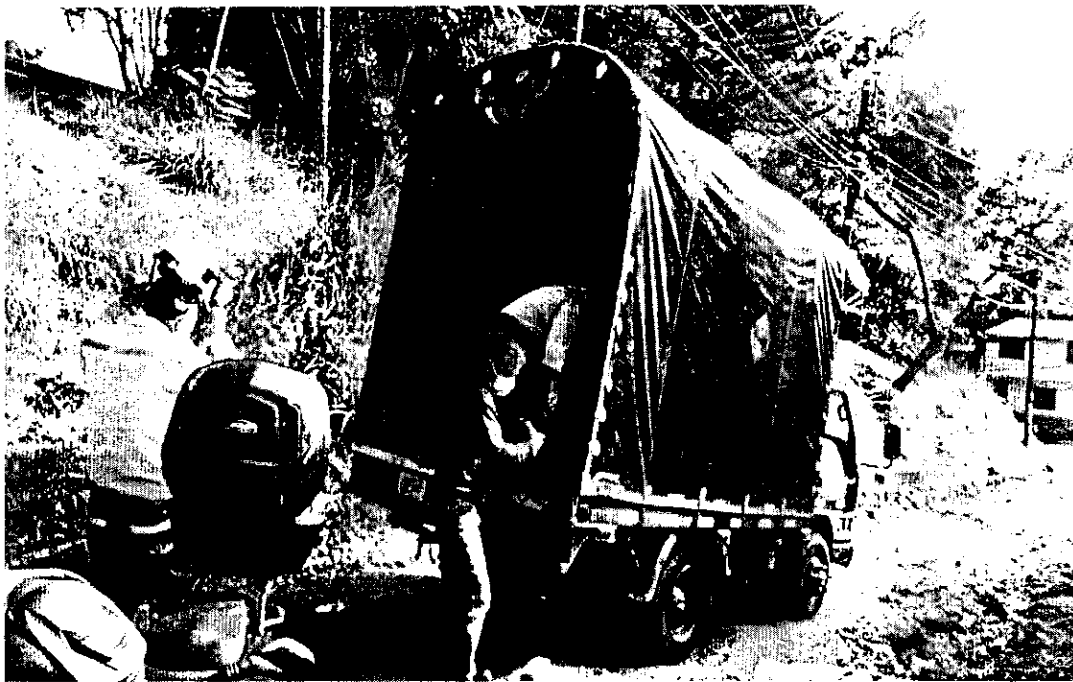

EN LA TDBOGÁN

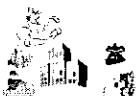

VENTA, ALQUILER DE MAQUINARIA USADA PARA CONSTRUCCION

Cra. 45sur No. 130-177, Picalañita Tel.2617485

inversionesgyzcci@hotmail.com

Ibagué-Tolima

INVERSIONES G&Z S.A.S

CONSTRUCCION, CONSULTORIA, INTERVENTORÍA

NIT. 900.099.120-6

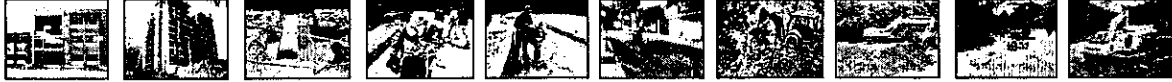

CALLE 57 CON 6



CALLE 57 CON 6



VENTA, ALQUILER DE MAQUINARIA USADA PARA CONSTRUCCION
Cra. 4Ssur No. 130-177, Picalañita Tel.2617485
inversionesgyzcci@hotmail.com
Ibagué-Tolima

INVERSIONES G&Z S.A.S

CONSTRUCCION, CONSULTORIA, INTERVENTORIA
NIT. 900.099.120-6

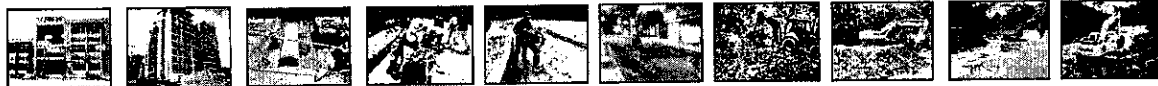

CALLE 57 CON 6

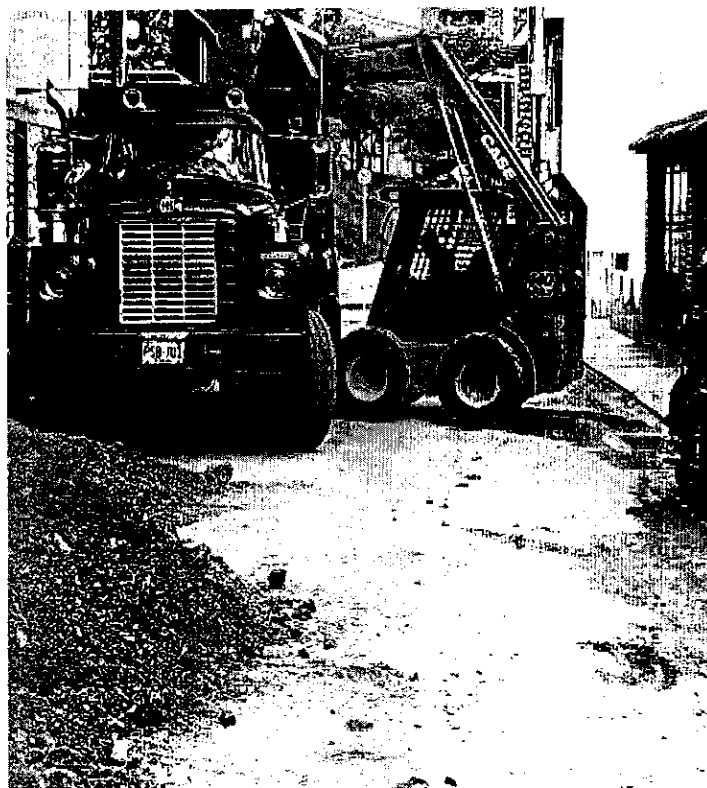

BARRIO PIEDRA PINTADA



VENTA, ALQUILER DE MAQUINARIA USADA PARA CONSTRUCCION
Cra. 45sur No. 130-177, Picalañita Tel.2617485
inversionesgyzcci@hotmail.com
Ibagué-Tolima

INVERSIONES G&Z S.A.S

CONSTRUCCION, CONSULTORIA, INTERVENTORÍA

NIT. 900.099.120-6



BARRIO SAN DIEGO



BARRIO SAN DIEGO



VENTA, ALQUILER DE MAQUINARIA USADA PARA CONSTRUCCION

Cra. 45sur No. 130-177, Pícaleñita Tel.2617485

inversionesgyzcci@hotmail.com

Ibagué-Tolima

INVERSIONES G&Z S.A.S

CONSTRUCCION, CONSULTORIA, INTERVENTORÍA

NIT. 900.099.120-6

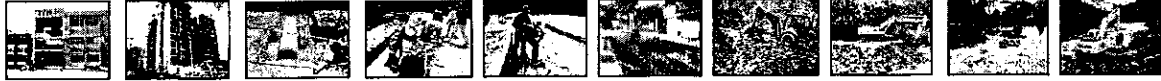

CALLE 44 CON 6

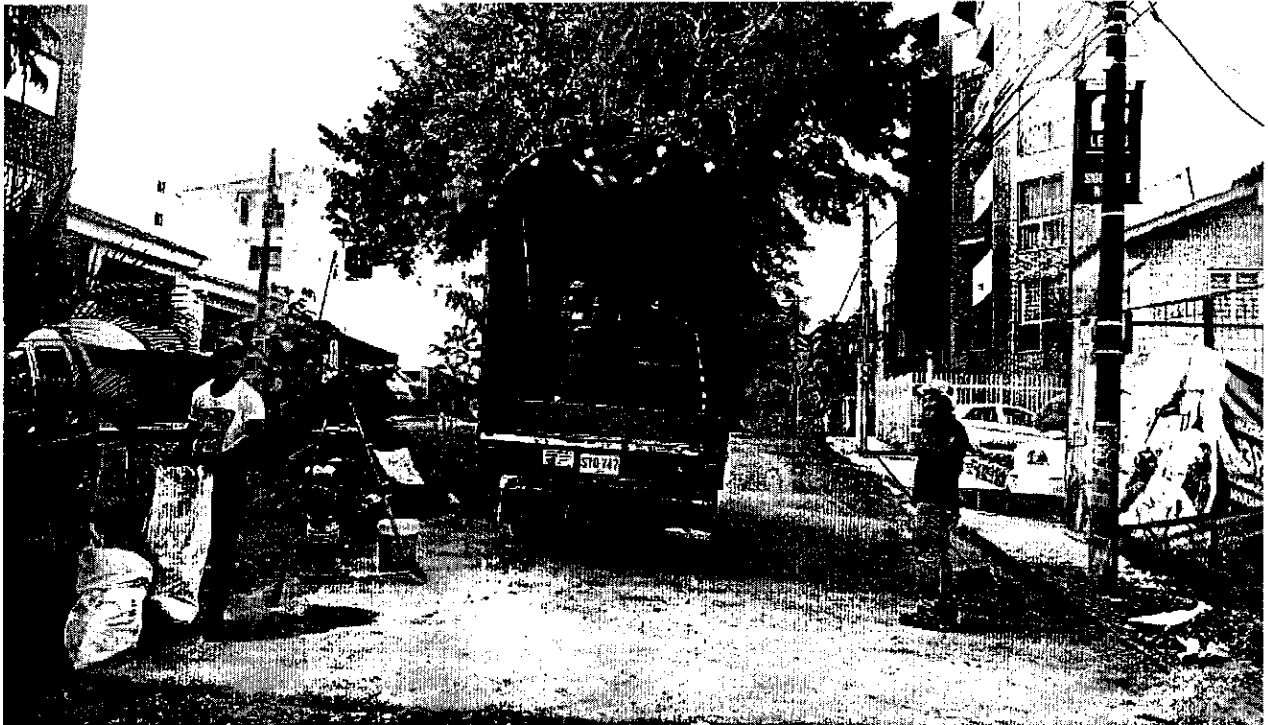

BARRIO PIEDRA PINTADA



VENTA, ALQUILER DE MAQUINARIA USADA PARA CONSTRUCCION

Cra. 45sur No. 130-177, Picalañita Tel.2617485

inversionesgyzcci@hotmail.com

Ibagué-Tolima

INVERSIONES G&Z S.A.S

CONSTRUCCION, CONSULTORIA, INTERVENTORÍA

NIT. 900.099.120-6

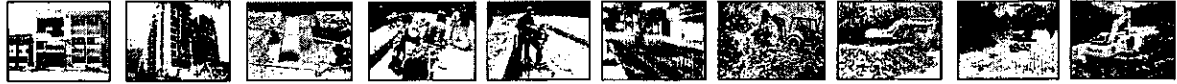

CALLE 57 CON 7



CALLE 44 CON 6



VENTA, ALQUILER DE MAQUINARIA USADA PARA CONSTRUCCION

Cra. 45sur No. 130-177, Picalañita Tel.2617485

inversionesgyzcci@hotmail.com

Ibagué-Tolima

INVERSIONES G&Z S.A.S

CONSTRUCCION, CONSULTORIA, INTERVENTORÍA

NIT. 900.099.120-6



PLANTA LA POLA

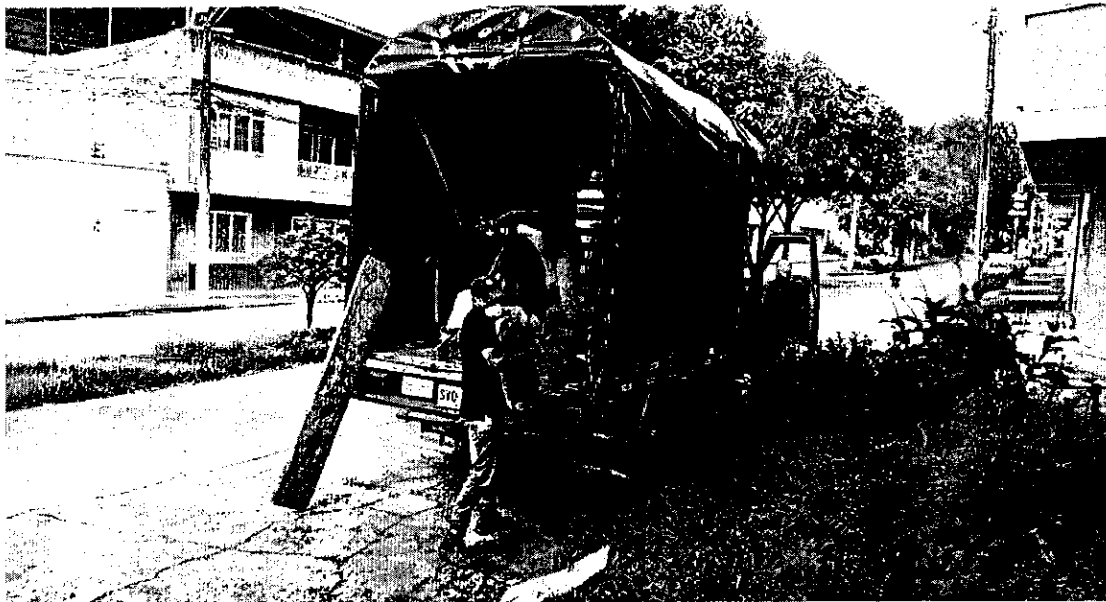

BARRIO LA FRANCIA



VENTA, ALQUILER DE MAQUINARIA USADA PARA CONSTRUCCION

Cra. 45sur No. 130-177, Picalañita Tel.2617485

inversionesgyzcci@hotmail.com

Ibagué-Tolima

INVERSIONES G&Z S.A.S

CONSTRUCCION, CONSULTORIA, INTERVENTORÍA

NIT. 900.099.120-6

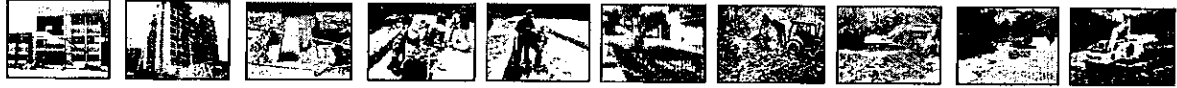

BARRIO PIEDRA PINTADA

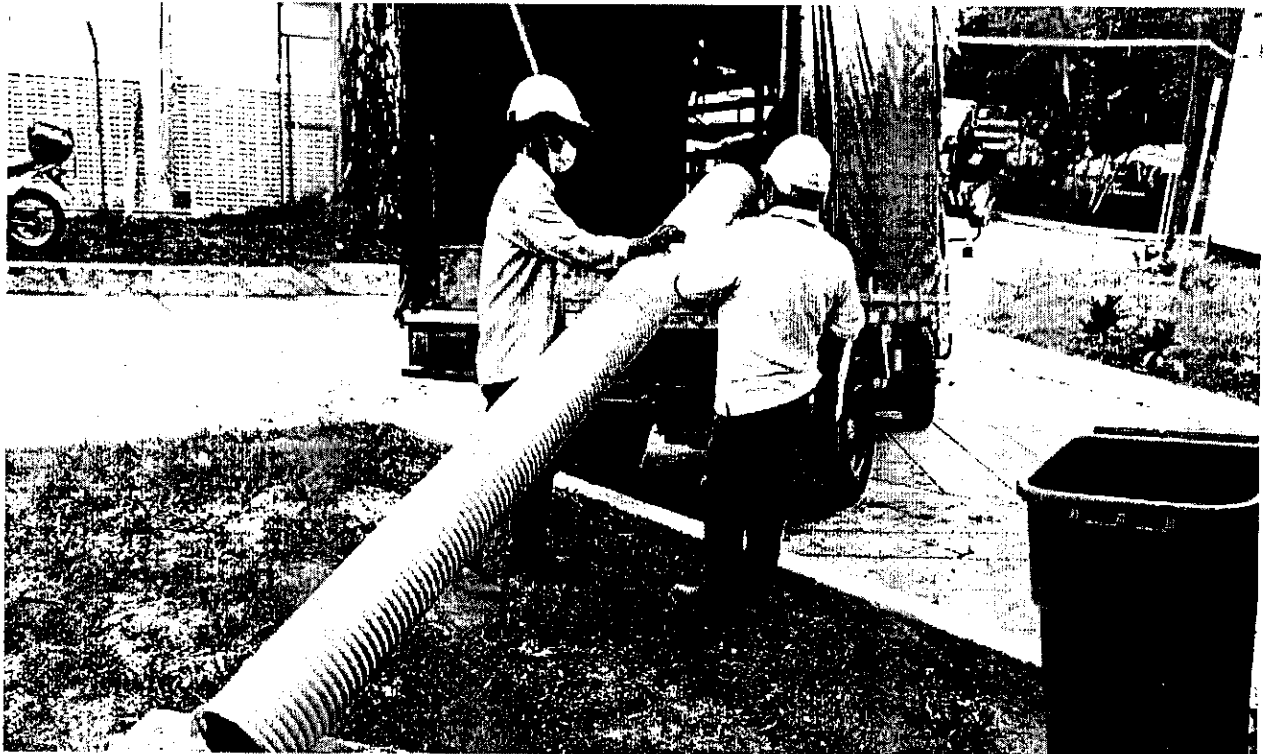

DETRÁS DEL HOTEL CASA MORALES



VENTA, ALQUILER DE MAQUINARIA USADA PARA CONSTRUCCION

Cra. 45sur No. 130-177, Picalañita Tel.2617485

inversionesgyzcci@hotmail.com

Ibagué-Tolima

INVERSIONES G&Z S.A.S

CONSTRUCCION, CONSULTORIA, INTERVENTORIA

NIT. 900.099.120-6

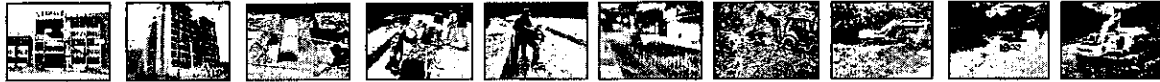

DETRÁS DEL CASA MORALES



CALLE 44 CON 6



VENTA, ALQUILER DE MAQUINARIA USADA PARA CONSTRUCCION
Cra. 45sur No. 130-177, Picalañita Tel. 2617485
inversionesgyzcci@hotmail.com
Ibagué-Tolima

INVERSIONES G&Z S.A.S

CONSTRUCCION, CONSULTORIA, INTERVENTORÍA

NIT. 900.099.120-6

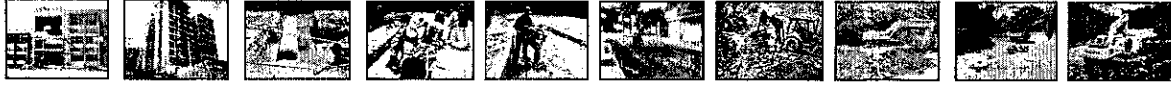

BARRIO SIMÓN BOLÍVAR



BARRIO SIMÓN BOLÍVAR



VENTA, ALQUILER DE MAQUINARIA USADA PARA CONSTRUCCION

Cra. 45sur No. 130-177, Picalañita Tel.2617485

inversionesgyzcci@hotmail.com

Ibagué-Tolima

INVERSIONES G&Z S.A.S

CONSTRUCCION, CONSULTORIA, INTERVENTORIA

NIT. 900.099.120-6

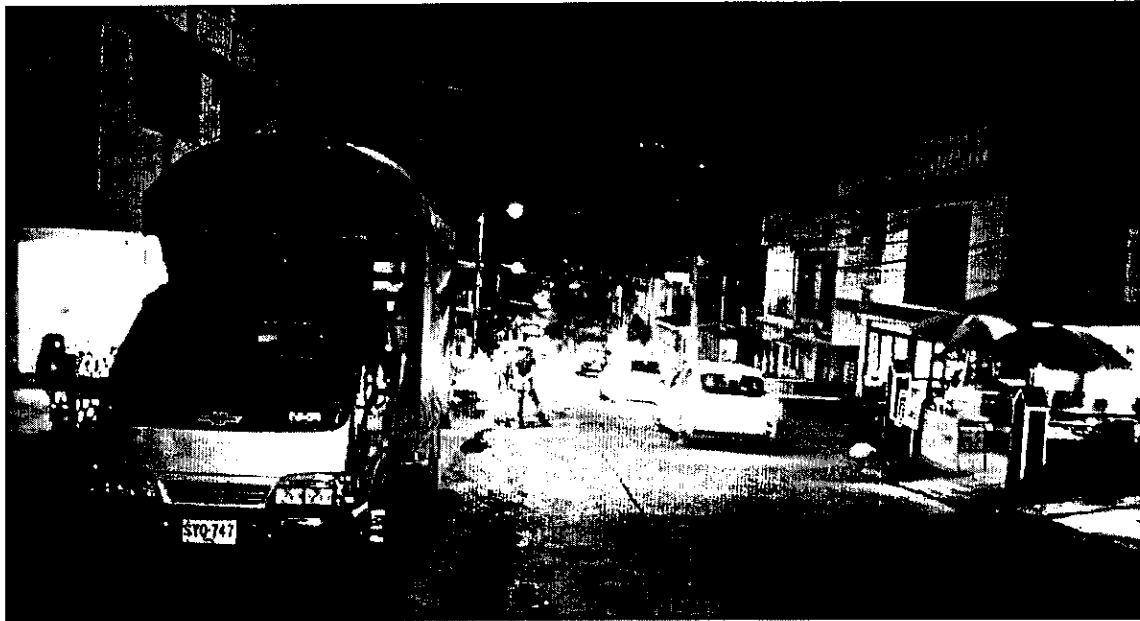

CALLE 44 CON TOBOGÁN



BARRIO BELÉN



VENTA, ALQUILER DE MAQUINARIA USADA PARA CONSTRUCCION

Cra. 45sur No. 130-177, Picalañita Tel.2617485

inversionesgyzcci@hotmail.com

Ibagué-Tolima

INVERSIONES G&Z S.A.S

CONSTRUCCION, CONSULTORIA, INTERVENTORÍA

NIT. 900.099.120-6

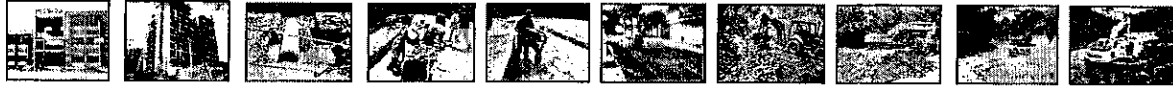

BARRIO BELÉN



BARRIO BELÉN



VENTA, ALQUILER DE MAQUINARIA USADA PARA CONSTRUCCION

Cra. 45sur No. 130-177, Picalañita Tel.2617485

inversionesgyzcci@hotmail.com

Ibagué-Tolima

INVERSIONES G&Z S.A.S

CONSTRUCCION, CONSULTORIA, INTERVENTORIA

NIT. 900.099.120-6

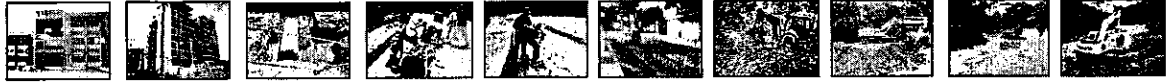

PANÓPTICO



PLANTA LA POLA



VENTA, ALQUILER DE MAQUINARIA USADA PARA CONSTRUCCION

Cra. 45sur No. 130-177, Picalañita Tel.2617485

inversionesgyzcci@hotmail.com

Ibagué-Tolima

INVERSIONES G&Z S.A.S

CONSTRUCCION, CONSULTORIA, INTERVENTORÍA

NIT. 900.099.120-6

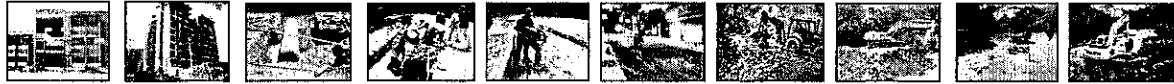

EL TUNAL



CALLE 86 Y 87 DEL LIMONAR



VENTA, ALQUILER DE MAQUINARIA USADA PARA CONSTRUCCION

Cra. 45sur No. 130-177, Picalañita Tel.2617485

inversionesgyzcci@hotmail.com

Ibagué-Tolima

INVERSIONES G&Z S.A.S

CONSTRUCCION, CONSULTORIA, INTERVENTORÍA

NIT. 900.099.120-6

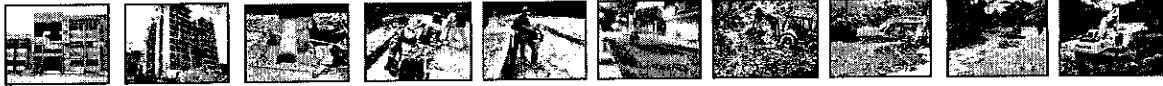

CALLE 37 ENTRE 5 Y FERROCARRIL



EL LIMONAR



VENTA, ALQUILER DE MAQUINARIA USADA PARA CONSTRUCCION

Cra. 45sur No. 130-177, Picafeñita Tel.2617485

inversionesgyzcci@hotmail.com

Ibagué-Tolima

INVERSIONES G&Z S.A.S

CONSTRUCCION, CONSULTORIA, INTERVENTORIA

NIT. 900.099.120-6



CALLE 37 ENTRE 5 Y FERROCARRIL



CALLE 37 ENTRE 5 Y FERROCARRIL



VENTA, ALQUILER DE MAQUINARIA USADA PARA CONSTRUCCION

Cra. 45sur No. 130-177, Picalañita Tel.2617485

inversionesgyzcci@hotmail.com

Ibagué-Tolima

INVERSIONES G&Z S.A.S

CONSTRUCCION, CONSULTORIA, INTERVENTORÍA

NIT. 900.099.120-6

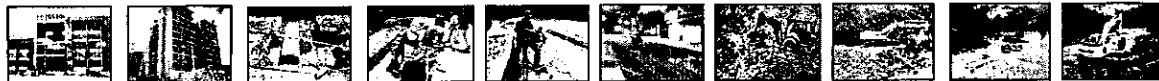

CALLE 37



CALLE 37



VENTA, ALQUILER DE MAQUINARIA USADA PARA CONSTRUCCION

Cra. 45sur No. 130-177, Picalañita Tel.2617485

inversionesgyzcci@hotmail.com

Ibagué-Tolima

INVERSIONES G&Z S.A.S

CONSTRUCCION, CONSULTORIA, INTERVENTORÍA

NIT. 900.099.120-6

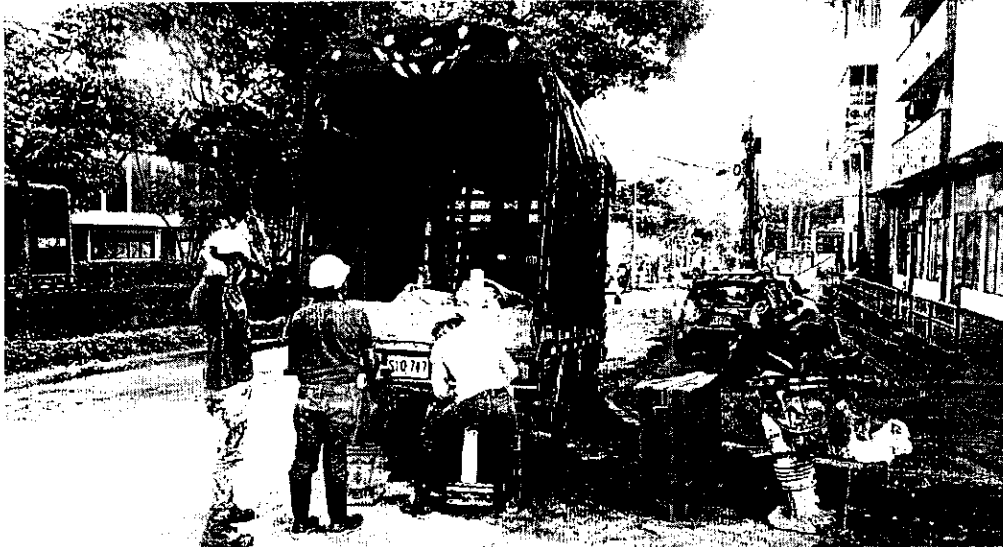

CALLE 37



PLANTA LA POLA



VENTA, ALQUILER DE MAQUINARIA USADA PARA CONSTRUCCION

Cra. 45sur No. 130-177, Picalañita Tel.2617485

inversionesgyzcci@hotmail.com

Ibagué-Tolima

INVERSIONES G&Z S.A.S

CONSTRUCCION, CONSULTORIA, INTERVENTORÍA

NIT. 900.099.120-6



GODWIN ZULUAGA ALZATE

REPRESENTANTE LEGAL

INVERSIONES G&Z S.A.S

CONTRATISTA

INGENIERO HAROLD ROSEMBERT RODRIGUEZ SANCHEZ

DIRECTOR OPERATIVO IBAL S.A. E.S.P OFICIAL



VENTA, ALQUILER DE MAQUINARIA USADA PARA CONSTRUCCION

Cra. 45sur No. 130-177, Picaleñita Tel.2617485

inversionesgyzcci@hotmail.com

Ibagué-Tolima

INVERSIONES G&Z S.A.S

CONSTRUCCION, CONSULTORIA, INTERVENTORÍA

NIT. 900.099.120-6

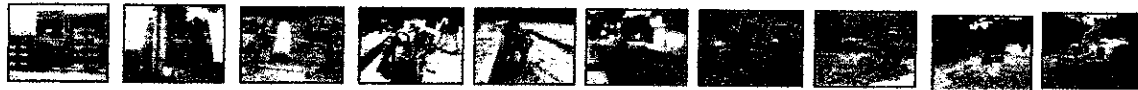

CERTIFICACIÓN DE PAZ Y SALVO CON EL RÉGIMEN DE SEGURIDAD SOCIAL INTEGRAL

GODWIN ZULUAGA ALZATE identificado con **C.C 18.496.235** de Armenia en mi condición de representante legal de **INVERSIONES G&Z CONSTRUCCION, CONSULTORIA, INTERVENTORIA S.A.S** identificada con **NIT 900.099.120-6**, bajo la gravedad de juramento, certifico el pago de los aportes de salud, riesgos profesionales, pensiones y aportes a las Cajas de Compensación Familiar, (artículo 65 Ley 1819 de 2016 y artículo 3 Decreto 1047 de 1983), pagados por la empresa, lo anterior en cumplimiento de lo dispuesto en el artículo 50 de la Ley 789 de 2002.

En constancia, se firma en Ibagué, a los 27 días del mes de octubre de 2021.

INVERSIONES G&Z S.A.S

R.L GODWIN ZULUAGA ALZATE

C.C.18.496.235 de Armenia



DATOS GENERALES DEL APORTANTE		Razon Social		Clase Aportante		Sucursal Principal		Direccion		Ciudad-Departamento		Telefono		Exonerada SEMA e	
Identificación	dy	INVERSIONES C Y Z CONSTRUCCION, CONSULTORIA, INTERVENTORIA S.A.S.		B - MIENOS DE 200. COTIZANTES		CBA 45 SUR NO. 130-177 PICALIENTA		CBA 45 SUR NO. 130-177 PICALIENTA		IBAGUE-TOLIMA		2617465		ICBF \$1	
DATOS GENERALES DE LA LIQUIDACION															
Periodo		Clave		Tipo		Fecha		Pago		Banco		Dias Mora		Valor	
Penalizacion	Salud	2021-10	100000604	Planilla	E	2021/10/06	2021/10/13	2021/10/13	BANCO BOGOTA	5					\$6,377,500

RESUMEN DE PAGO											
RIESGO	CODIGO	NIT	DV	AFILIADOS	VALDR LIQUIDADO	INTERESES	MORA	SALDOS E	INCAPACIDADES	VALOR A PAGAR	
AFP (ADMINISTRADORAS: 4)											
COL FONDOS	231001	800,227,940	6	19	\$3,237,100	\$0	\$0	\$0	\$0	\$3,237,100	
COL PENSIONES	25-14	900,336,004	7	2	\$343,400	\$0	\$0	\$0	\$0	\$343,400	
FORVENIR	230301	800,224,808	8	5	\$779,600	\$0	\$0	\$0	\$0	\$779,600	
PROTECCION	230201	800,229,739	0	11	\$1,916,100	\$0	\$0	\$0	\$0	\$1,916,100	
ARL (ADMINISTRADORAS: 1)											
POSITIVA COMPANIA DE SEGUROS	14-23	860,011,153	6	1	\$198,000	\$0	\$0	\$0	\$0	\$198,000	
CCF (ADMINISTRADORAS: 1)											
COMPENALCO TOLIMA	CCF30	890,760,148	4	22	\$1,223,600	\$0	\$0	\$0	\$0	\$1,223,600	
EP'S (ADMINISTRADORAS: 8)											
ASMET SALUD EP'S SAS	ESSC62	900,935,126	7	22	\$958,400	\$0	\$0	\$0	\$0	\$958,400	
COQUEYA	EP5016	805,000,427	1	22	\$958,400	\$0	\$0	\$0	\$0	\$958,400	
FAMISANAR	EP5017	830,003,364	7	22	\$958,400	\$0	\$0	\$0	\$0	\$958,400	
MEDINAS EP'S	EP5044	901,097,473	5	22	\$958,400	\$0	\$0	\$0	\$0	\$958,400	
NUEVA E.P.S.	EP5037	900,156,264	2	22	\$958,400	\$0	\$0	\$0	\$0	\$958,400	
NUEVA EP'S MOVILIDAD	EP5041	900,156,264	2	22	\$958,400	\$0	\$0	\$0	\$0	\$958,400	
SALUD TOTAL	EP5002	800,130,907	4	22	\$958,400	\$0	\$0	\$0	\$0	\$958,400	
SANTAS	EP5005	800,251,440	6	22	\$958,400	\$0	\$0	\$0	\$0	\$958,400	
TOTAL				22	\$6,377,500	\$0	\$0	\$0	\$0	\$6,377,500	

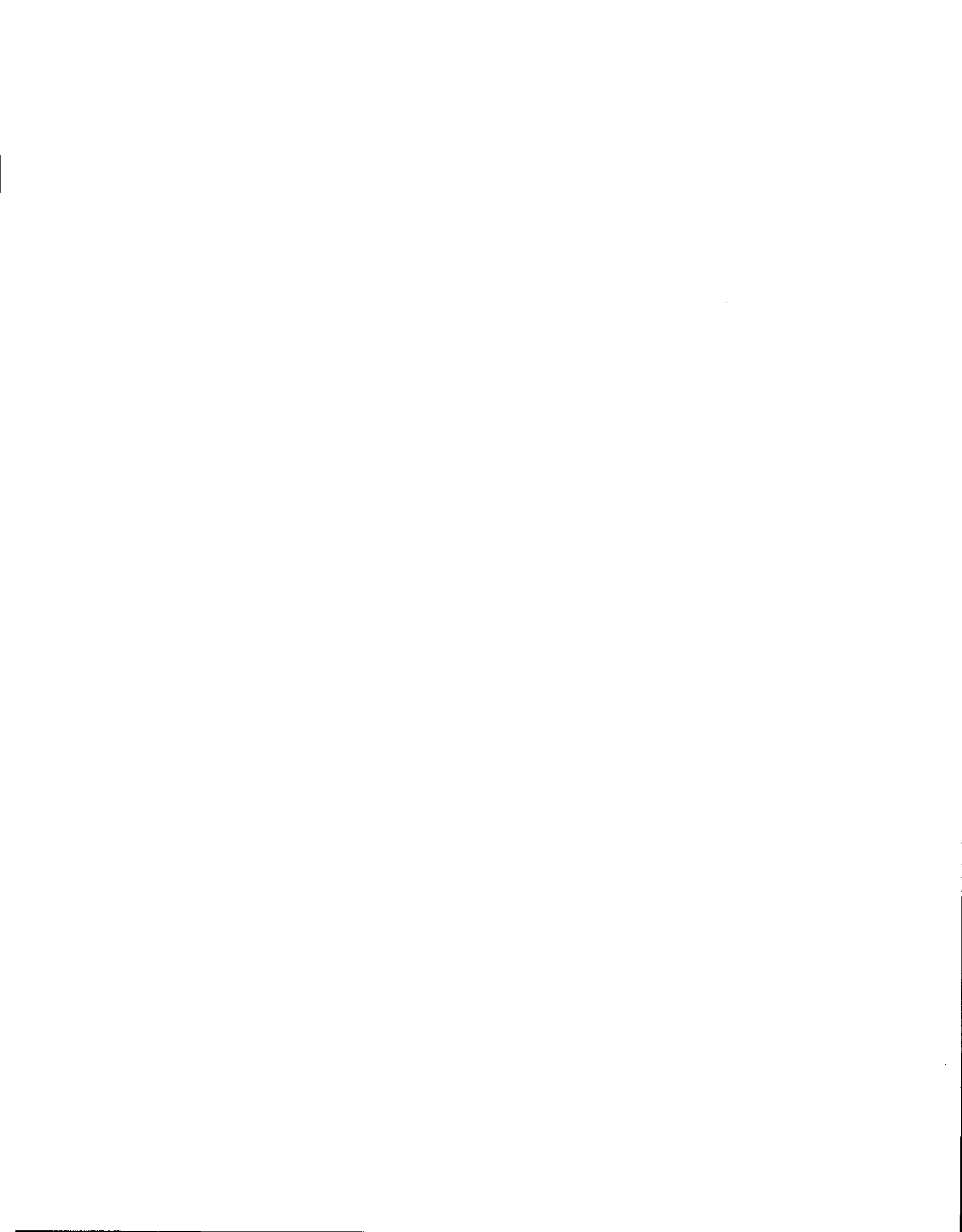



FICHA TECNICA DE EVALUACION Y REEVALUACION DE PROVEEDORES

CÓDIGO: GJ-R-056

FECHA VIGENCIA:

2021/07/15

VERSIÓN: 01

Página 1 de 4

SISTEMA INTEGRADO DE GESTIÓN

Evaluación: Fecha evaluación 27 de octubre 2021 Reevaluación: Fecha reevaluación: _____

Acta Parcial N° 07 Acta Final _____

INFORMACION DEL CONTRATO

NUMERO Y FECHA: 031 del 02 de marzo de 2021
 NOMBRE DEL PROVEEDOR O CONTRATISTA: INVERSIONES G&Z
 CONSTRUCCION CONSULTORIA INTERVENTORIA S.A.S- R.L GODWIN NIT:900.099.120-6 C.C.
 ZULUAGA ALZATE
 FECHA DE INICIO:26 DE MARZO DE 2021 FECHA DE TERMINACION:25 DE ENERO DE 2022

OBJETO DEL CONTRATO:CONTRATAR LOS SERVICIOS DE ALQUILER DE MAQUINARIA PESADA, LIVIANA Y DE TRANSPORTE, CON EL FIN DE APOYAR LAS ACTIVIDADES DEL MEJORAMIENTO Y/O REHABILITACION Y/O RECUPERACION Y/O REPOSICION DE LAS REDES O DEL SISTEMA DE ACUEDUCTO, ALCANTARILLADO E INFRAESTRUCTURA EN EL MUNICIPIO DE IBAGUE.

CLASE DE CONTRATO	1. PRESTACION DE SERVICIOS PROFESIONALES Y APOYO A LA GESTION	
	2. SUMINISTRO Y ADQUISICION	
	3. ARRENDAMIENTO	x
	4. CONSULTORIA E INTERVENTORIA	
	5. SERVICIO	
	6. SEGUROS	
	7. INTERMEDIARIO DE SEGUROS	
	8. OBRA PUBLICA	

ASPECTOS A EVALUAR DEL CONTRATISTA

PUNTAJE 2= MALO 3= REGULAR 4= BUENO 5= EXCELENTE

3. ARRENDAMIENTO

CRITERIOS CUMPLIMIENTO Y OPORTUNIDAD	PUNTAJE	CRITERIOS EN LA EJECUCION DEL CONTRATO	PUNTAJE
OPORTUNIDAD EN LA ENTREGA OEL BIEN INMUEBLE	5	ATENCION DE REQUERIMIENTOS	5
FUNCIONAMIENTO DE LA INFRAESTRUCTURA	5	ENTREGA OPORTUNA DE FACTURA	5
CUMPLIMIENTO EN LOS TERMINOS PARA LEGALIZAR EL CONTRATO Y SUS ADICIONES		CUMPLIMIENTO A LOS REQUERIMIENTOS DEL SISTEMA INTEGRADO DE GESTION	5
TOTAL PROMEDIO	5,00	TOTAL PROMEDIO	5,00
CRITERIOS DE CALIDAD	PUNTAJE	EVALUACION TOTAL	5,00
SOPORTE Y MANTENIMIENTO	5		
TOTAL PROMEDIO	5,00		

ANALISIS DEL RESULTADO DE LA EVALUACION REEVALUACION _____ POR PARTE DEL SUPERVISOR Y/O INTERVENTOR
 (Cuando un contrato cuente con interventor y supervisor, este criterio debe ser diligenciado por los dos, en sus respectivas calidades): CUMPLE CON TODOS LOS CRITERIOS EN LA EJECUCION DEL CONTRATO

OBSERVACIONES AL RESULTADO DE LA EVALUACION REEVALUACION _____ POR PARTE DEL CONTRATISTA:
 DE ACUERDO CON LA CALIFICACION Y OBSERVACION DEL SUPERVISOR

INTERPONE RECURSO DE REPOSICION SI NO

INTERPONE RECURSO DE APELACION SI NO



FICHA TECNICA DE EVALUACION Y REEVALUACION DE PROVEEDORES

CÓDIGO: GJ-R-056

FECHA VIGENCIA:

2021/07/15

VERSIÓN: 01

Página 1 de 4

SISTEMA INTEGRADO DE GESTIÓN

NOTA INFORMATIVA: (Aplica unicamente para la reevaluacion) De conformidad con el articulo 7 de la resolucio que reglamenta el procedimiento para la evaluaci3n y reevaluaci3n de proveedores la calificaci3n de la reevaluaci3n de proveedores, tendra los siguientes efectos: El contratista o Proveedor que obtenga como resultado de la reevaluaci3n puntaje de 3 o superior, ser3 tenido en cuenta para contratar con el IBAL S.A. E.S.P. OFICIAL. El contratista que en el proceso de reevaluaci3n obtenga un promedio de calificaci3n inferior a tres (3), ser3 suspendido por un t3rmino igual al plazo total del contrato ejecutado. En todo caso el t3rmino de suspensi3n no podr3 ser inferior a seis (6) meses. Durante el t3rmino de la suspensi3n el contratista no se podr3 presentar a participar como proponente individual o plural (Consortio, Uni3n Temporal, Promesa de Sociedad Futura u otra) en procesos de selecci3n que adelante el IBAL S.A. E.S.P. OFICIAL.

La Suspensi3n a que hace referencia el presente articulo se extender3 por igual termino a cada uno de los integrantes de Consortios o Uniones Temporales que en el proceso de reevaluaci3n hayan obtenido una calificaci3n inferior a tres (3).

Los efectos mencionados en la nota anterior aplican para la reevaluacion de este contrato, de acuerdo con la fecha de su suscripci3n.

SI

NO

HAROLD R. RODRIGUEZ/SANCHEZ- Director Operativo

Supervisor

GODWIN ZULUAGA ALZATE- R.L Inversiones G&Z construccion consultoria interventoria S.A.S

Contratista

INVERSIONES G&Z CONSTRUCCION CONSULTORIA INTERVENTORIA SAS

900.099.120-

Cra 45 Sur No. 130 - 177

(038) 2617485

Ibagué - Colombia

secretariainversionesgyz@hotmail.com



Factura electrónica de venta N°. IGZ-61

Fecha y hora Factura

Generación 04/11/2021, 11:00

Expedición 04/11/2021, 11:01

Vencimiento 04/11/2021

Vendedor
INVERSIONES
GyZ
CONSTRUCCION

Centro de
costo 0

Cotización

Cliente: EMPRESA IBAGUEREÑA DE ACUEDUCTO Y ALCANTARILLADO S.A. E.S.P.
OFICIAL

Nit: 800.089.a09-6

Teléfono: (038) 2756000

Dirección: CR 3 1 04 BRR LA POLA

Ciudad: Ibagué - Colombia

Correo: recibe_facluracionelectronica@ibal.gov.co



Ítem	Descripción	Cantidad	Vr. Total
1	Pago Acta parcial No. 07 del Contrato No. 031 del 02 de Marzo de 2021 cuyo objeto es CONTRATAR LOS SERVICIOS DE ALQUILER DE MAQUINARIA PESADA, LIVIANA Y DE TRANSPORTE, CON EL FIN DE APOYAR LAS ACTIVIDADES DEL MEJORAMIENTO Y/O REHABILITACIÓN Y/O RECUPERACIÓN Y/O REPOSICIÓN DE LAS REDES O DEL SISTEMA DE ACUEDUCTO ALCANTARILLADO E INFRAESTRUCTURA EN EL MUNICIPIO DE IBAGUÉ	1,00	85,085,000.00

Total ítems: 1

Valor en Letras:

Ochenta y cinco millones ochenta y cinco mil pesos m/cte

Condiciones de Pago:

Transferencia \$ 85,085,000.00

Total Bruto 71,500,000.00

IVA 19% 13,585,000.00

Total a Pagar 85,085,000.00

Observaciones:

Consignaciones en Formato Recaudo

Cuenta Corriente - BBVA

Cuenta No. 435013008

Beneficiario Inversiones G&ZS.A.S

Elaborado por

Firma recibido

A esta factura de venta aplican las normas relativas a la letra de cambio (artículo 5 Ley 1231 de 2008). Con esta el Comprador declara haber recibido real y materialmente las mercancías o prestación de servicios descritos en este título - Valor, Número Autorización 18764019524697 aprobado en 20211014 prefijo IGZ desde el número 59 al 260 Vigencia: 6 Meses - Actividad Económica 4659 Comercio al por mayor de otros tipos de maquinaria y equipo n.e.p. Tarifa CUFÉ: e3rd0665bafa6b138d237e41cd8d4590d721124d86e87a8f8b355991cc1fd5ebf9f9d89ecd400f89042cda02e4abd

Elaborado por: Software Sage Nube y enviado electrónicamente por: Plataforma tecnológica Sage. Sage S.A. \$ N. \$ 30.048.145.9