

DOCUMENTOS ACTA 4 CONT 31-21 INVERSIONES G&Z CONSTRUCCIÓN



De <dolly.camacho@ibal.gov.co>

Destinatario <sgeneral@ibal.gov.co>

Fecha 2021-08-23 13:23

 DOCUMENTOS ACTA 04 CONT 031-21 INVERSIONES G&Z CONSTRUCCIONES.PDF (~3,6 MB)

ADJUNTO DOCUMENTOS DEL ASUNTO PARA TRÁMITE PERTINENTE

	SOPORTES DOCUMENTALES PARA TRAMITE DE CUENTA	CÓDIGO: GJ-R-050
		FECHA VIGENCIA: 2016-10-12
	SISTEMA INTEGRADO DE GESTIÓN	VERSIÓN: 02
		Página 1 de 1

Ibagué, 06 de agosto de 2021

Doctor(a)
OLGA LUCIA LIEVANO RODRIGUEZ
 Secretaria General
 IBAL S.A. ESP. OFICIAL
 Ibagué

Doble
17-08-21

REF: ENVIO SOPORTES PARA TRAMITE DE CUENTA DEL CONTRATO N°031 del 02 de marzo de 2021.

Cordial Saludo:

Por medio de la presente me dirijo a usted con el fin de allegarle los soportes documentales originales para que obren dentro de la carpeta del archivo de gestión de la secretaria general, así como también las copias de los documentos que son requeridos por la oficina de contabilidad para el respectivo tramite de cuenta, para lo cual me permito relacionar al detalle los documentos que adjunto, de la siguiente manera:

DOCUMENTOS ACTA PARCIAL N° 04:

1. Factura Electrónica
2. Acta Parcial No.04
3. Ficha Técnica de Evaluación de Proveedores
4. Certificación del Contratista Pago Seguridad Social
5. Planilla de Pago de Seguridad Social
6. Informe con Registro Fotográfico

Atentamente,



HAROLD R. RODRIGUEZ SANCHEZ
 Director Operativo
 Supervisor



ACTA PARCIAL
SISTEMA INTEGRADO DE GESTIÓN

CÓDIGO: GJ-R-033
FECHA VIGENCIA:
2021-07-15
VERSIÓN: 06
Página 1 de 2

Contrato No.	031 DEL 02 DE MARZO DE 2021
Objeto	CONTRATAR LOS SERVICIOS DE ALQUILER DE MAQUINARIA PESADA, LIVIANA Y DE TRANSPORTE, CON EL FIN DE APOYAR LAS ACTIVIDADES DEL MEJORAMIENTO Y/O REHABILITACIÓN Y/O RECUPERACIÓN Y/O REPOSICIÓN DE LAS REDES O DEL SISTEMA DE ACUEDUCTO, ALCANTARILLADO E INFRAESTRUCTURA EN EL MUNICIPIO DE IBAGUÉ
Valor total	\$850.850.000,00
Contratista	INVERSIONES G&Z CONSTRUCCION CONSULTORIA INTERVENTORIA S.A.S
Supervisor	HAROLD R. RODRIGUEZ SANCHEZ - DIRECTOR OPERATIVO
Fecha de Inicio	26 DE MARZO DE 2021
Fecha de terminación	25 DE ENERO DE 2022
Plazo de Ejecución	DIEZ (10) MESES

FECHA DE ELABORACIÓN DEL ACTA PARCIAL			
Año	Mes	Día	
2021	08	06	

En la ciudad de Ibagué, en la fecha antes indicada, contratista y supervisor suscriben la presente Acta Parcial No. 04 del contrato antes identificado. Para completar y soportar los trámites necesarios para su correspondiente pago.

Periodo informado	26 de junio a 25 de julio
Informe de las actividades desarrolladas y avaladas por el supervisor	Alquiler de maquina y arrendamiento según lo requerimientos del por el IBAL
Evidencias de la ejecución del contrato	Se adjunta informe con registro fotográfico

ESTADO DE CUENTA

Valor Contrato	\$ 850.850.000,00
Valor Acta No. 01	\$ 85.085.000,00
Valor Acta No. 02	\$ 85.085.000,00
Valor Acta No. 03	\$ 85.085.000,00
Valor Acta No. 04	\$ 85.085.000,00
Saldo pendiente (Valor para pago)	\$ 510.510.000,00



ACTA PARCIAL
SISTEMA INTEGRADO DE GESTIÓN

CÓDIGO: GJ-R-033

FECHA VIGENCIA:
 2021-07-15

VERSIÓN: 06

Página 2 de 2

APORTES AL SISTEMA DE SEGURIDAD SOCIAL

PERSONA JURIDICA

El contratista presentó certificación suscrita por el revisor fiscal o el representante legal acreditando que se encuentra a paz y salvo en el pago de aportes al Sistema de Seguridad Social Integral y pagos de parafiscales a que hubiere lugar.

APORTA CERTIFICACION REPRESENTANTE LEGAL	SI <input checked="" type="checkbox"/>	NO <input type="checkbox"/>
APORTA CERTIFICACION REVISOR FISCAL (En caso de aportar certificación del revisor fiscal deberá adjuntar con ella, copia de la tarjeta profesional y certificado de antecedentes de la Junta Central de Contadores)	SI <input type="checkbox"/>	NO <input type="checkbox"/>

ANEXOS:

INDIQUE CON X

Factura Electrónica	X
Certificación juramentada cumplimiento de aportes al sistema de seguridad social	X
Copia de planillas Resumen General de pago de Seguridad social del Contratista	X
Informe con registro fotográfico.	X

Firma		
Nombre	GODWIN ZULUAGA ALZATE	HAROLD R. RODRIGUEZ SANCHEZ
	Contratista	Supervisor
V° B° Profesional Salud Ocupacional IBAL	CLAUDIA COMBITA ZAMBRANO	

INVERSIONES G&Z S.A.S

CONSTRUCCION, CONSULTORIA, INTERVENTORÍA

NIT. 900.099.120-6

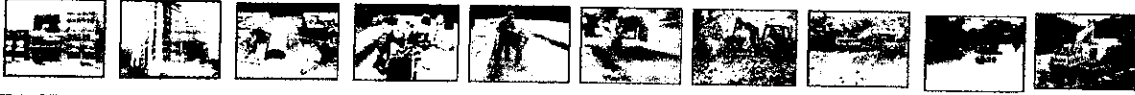

CERTIFICACIÓN DE PAZ Y SALVO CON EL RÉGIMEN DE SEGURIDAD SOCIAL INTEGRAL

GODWIN ZULUAGA ALZATE identificado con C.C **18.496.235** de Armenia en mi condición de representante legal de **INVERSIONES G&Z CONSTRUCCION, CONSULTORIA, INTERVENTORIA S.A.S** identificada con NIT **900.099.120-6**, bajo la gravedad de juramento, certifico el pago de los aportes de salud, riesgos profesionales, pensiones y aportes a las Cajas de Compensación Familiar, (artículo 65 Ley 1819 de 2016 y artículo 3 Decreto 1047 de 1983), pagados por la empresa, lo anterior en cumplimiento de lo dispuesto en el artículo 50 de la Ley 789 de 2002.

En constancia, se firma en Ibagué, a los 06 días del mes de agosto de 2021.

INVERSIONES G&Z S.A.S

R.L GODWIN ZULUAGA ALZATE

C.C.18.496.235 de Armenia



DATOS GENERALES DEL APORTANTE									
Identificación	DV	Razon Social	Clase Aportante	Sucursal Principal	Dirección	Ciudad-Departamento	Teléfono	Exonerado SENA e KBF	
NIT 900099120	6	INVERSIONES G Y Z CONSTRUCCION CONSULTORIA, INTERVENTORIA S.A.S.	B - MENOS DE 200 COTIZANTES	CSA 45 SUR NO. 130-177 PICALBENTA	CSA 45 SUR NO. 130-77 PICALBENTA	IBAGUE-TOLIMA	2617485	SI	
DATOS GENERALES DE LA LIQUIDACION									
Periodo	Clave	Platilla	Platilla	Fecha	Pago	Limite	Pago	Dias Mora	Valor
2021-06	1622677400		E	2021/07/07	2021/07/27	2021/07/27	2021/07/27	19	\$6,629,000

RESUMEN DE PAGO									
RIESGO	CODIGO	NIT	DV	AFILIADOS	VALOR LIQUIDADO	INTERESES MORA	SALDOS E INCAPACIDADES	VALOR A PAGAR	
AFP (ADMINISTRADORAS: 4)									
COLFONDOS	231001	800,227,940	6	21	\$3,536,200	\$0	\$0	\$3,536,200	
COLPENSIONES	25-14	900,336,004	7	4	\$581,600	\$0	\$0	\$581,600	
PORVENIR	230301	800,224,808	8	12	\$2,208,600	\$0	\$0	\$2,208,600	
PROTECCION	230201	800,229,739	0	3	\$402,600	\$0	\$0	\$402,600	
ARL (ADMINISTRADORAS: 1)									
POSITIVA COMPAÑIA DE SEGUROS	14-23	860,011,153	6	22	\$1,224,600	\$0	\$0	\$1,224,600	
CCF (ADMINISTRADORAS: 1)									
CONFENALCO TOLIMA	CCF50	890,700,148	4	22	\$934,100	\$0	\$0	\$934,100	
EPS (ADMINISTRADORAS: 8)									
ASNET SALUD EPS SAS	ESS462	900,935,126	7	1	\$49,500	\$0	\$0	\$49,500	
COMPARTA	ESS433	804,002,105	0	1	\$36,400	\$0	\$0	\$36,400	
COOMEVA	EPS016	805,000,427	1	2	\$72,800	\$0	\$0	\$72,800	
FAMISANAR	EPS017	830,003,564	7	2	\$92,400	\$0	\$0	\$92,400	
MEDIMAS EPS	EPS044	901,097,473	5	1	\$1,700	\$0	\$0	\$1,700	
NUOVA E.P.S.	EPS037	900,156,264	2	6	\$314,400	\$0	\$0	\$314,400	
SALUD TOTAL	EPS002	800,130,907	4	7	\$294,100	\$0	\$0	\$294,100	
SANITAS	EPS005	800,251,440	6	2	\$72,800	\$0	\$0	\$72,800	
TOTAL				22	\$6,629,000	\$0	\$0	\$6,629,000	

DATOS GENERALES DEL APORTANTE

Identificación	dv	Razon Social	Clase Aportante	Sucursal Principal	Direccion	Ciudad-Departamento	Telefono	Exonerado SENA e ICBF
MIT 900099720	6	INVERSIONES G Y Z CONSTRUCCION, CONSULTORIA, INTERVENTORIA S.A.S.	8 - MENOS DE 200 COLTIZANTES	GRA 45 SUR NO. 130-177 PICALIENTA	GRA 45 SUR NO. 130- 77 PICALIENTA	IBAGUE-TOLIMA	26-17-85	51
DATOS GENERALES DE LA LIQUIDACION								
Periodo	Clave	Planilla	Planilla	Fecha	Pago	Valor		
2021-06	2024-07	160000650	E	2021/07/07	2021/07/27	BANCO BOGOTA	19	56.620,000
LIQUIDACION DETALLADA DE APORTES								
EMPLAEO								

No.	Identificación	Nombres	Codigo	Dias	PENSION			SALUD			CCF			RIESGOS			PARAFISCALES				
					IBC	Aporte	Code	Dias	IBC	Aporte	Code	Dias	IBC	Aporte	Code	Dias	IBC	Aporte	Code	Dias	IBC
Sucesal: GRA 45 SUR NO. 130-177 PICALIENTA (22 Afiliados)					\$22,094,721	\$3,533,200			\$23,331,739	\$934,100			\$23,331,739	\$934,100			\$23,331,739	\$1,224,600			\$0
Centro de Trabajo 6,522 (5 Afiliados)					\$4,542,630	\$727,000			\$4,542,630	\$182,000			\$4,542,630	\$182,000			\$4,542,630	\$24,000			\$0
Ciudad: IBAGUE Depto: TOLIMA (5 Afiliados)					\$4,542,630	\$727,000			\$4,542,630	\$182,000			\$4,542,630	\$182,000			\$4,542,630	\$24,000			\$0
1	CC	119549250	CARECO ANGE	230301	30	\$908,526	EP5002	30	\$908,526	CCF50	30	\$908,526	CCF50	30	\$908,526	14-23	30	\$908,526	54,900	30	\$0
2	CC	1110551650	CARLOZO INGATH	230301	30	\$908,526	EP5002	30	\$908,526	CCF50	30	\$908,526	CCF50	30	\$908,526	14-23	30	\$908,526	54,900	30	\$0
3	CC	93361630	CARLOZO WILSON	23-14	30	\$908,526	ES5C33	30	\$908,526	CCF50	30	\$908,526	CCF50	30	\$908,526	14-23	30	\$908,526	54,900	30	\$0
4	CC	6577272	GARCIA JENNY	23-14	30	\$908,526	EP5016	30	\$908,526	CCF50	30	\$908,526	CCF50	30	\$908,526	14-23	30	\$908,526	54,900	30	\$0
5	CC	100732570	ZARAGA GONNAH	23-14	30	\$908,526	EP5016	30	\$908,526	CCF50	30	\$908,526	CCF50	30	\$908,526	14-23	30	\$908,526	54,900	30	\$0
Centro de Trabajo 1,044 (2 Afiliados)					\$1,817,052	\$296,800			\$1,817,052	\$72,800			\$1,817,052	\$72,800			\$1,817,052	\$9,000			\$0
Ciudad: IBAGUE Depto: TOLIMA (2 Afiliados)					\$1,817,052	\$296,800			\$1,817,052	\$72,800			\$1,817,052	\$72,800			\$1,817,052	\$9,000			\$0
6	CC	6819146	GUZMAN CRISTOBAL	210001	30	\$908,526	EP5002	30	\$908,526	CCF50	30	\$908,526	CCF50	30	\$908,526	14-23	30	\$908,526	54,900	30	\$0
7	CC	111049677	MARGOS RICARDO	23-14	30	\$908,526	EP5002	30	\$908,526	CCF50	30	\$908,526	CCF50	30	\$908,526	14-23	30	\$908,526	54,900	30	\$0
Centro de Trabajo 6,960 (15 Afiliados)					\$15,735,039	\$2,518,400			\$15,735,039	\$679,300			\$15,735,039	\$679,300			\$15,735,039	\$71,500			\$0
Ciudad: IBAGUE Depto: TOLIMA (15 Afiliados)					\$15,735,039	\$2,518,400			\$15,735,039	\$679,300			\$15,735,039	\$679,300			\$15,735,039	\$71,500			\$0
6	CC	111049792	AMARCO BEGO	230301	30	\$194,000	EP5002	30	\$194,000	CCF50	30	\$194,000	CCF50	30	\$194,000	14-23	30	\$194,000	14,300	30	\$0
9	CC	111656298	BERNADEZ CELEBR	230301	26	\$171,000	EP5017	26	\$171,000	CCF50	26	\$171,000	CCF50	26	\$171,000	14-23	26	\$171,000	14,300	26	\$0
18	CC	70546804	CARENAS LUIS	230301	30	\$198,000	EP5037	30	\$198,000	CCF50	30	\$198,000	CCF50	30	\$198,000	14-23	30	\$198,000	14,300	30	\$0
11	CC	5872468	CARRIVAL GERMAN	210001	30	\$198,000	ES5622	30	\$198,000	CCF50	30	\$198,000	CCF50	30	\$198,000	14-23	30	\$198,000	14,300	30	\$0
12	CC	5881226	CEBALLOS JORGE	210001	0	\$0			\$0	CCF50	30	\$198,000	CCF50	30	\$198,000	14-23	30	\$198,000	14,300	30	\$0
13	CC	79157090	CERCIN MERTHAN	230201	30	\$198,000	EP5017	30	\$198,000	CCF50	30	\$198,000	CCF50	30	\$198,000	14-23	30	\$198,000	14,300	30	\$0
14	CC	111045411	GARCIA MANUEL	230301	30	\$2,000,000	EP5037	30	\$2,000,000	CCF50	30	\$2,000,000	CCF50	30	\$2,000,000	14-23	30	\$2,000,000	14,300	30	\$0
15	CC	1111828	HERRAN JORGE	230301	30	\$908,526	EP5037	30	\$908,526	CCF50	30	\$908,526	CCF50	30	\$908,526	14-23	30	\$908,526	54,900	30	\$0
16	CC	581908	MONTALEGRE GIOVANNY	230301	1	\$41,234	EP5044	1	\$41,234	CCF50	1	\$41,234	CCF50	1	\$41,234	14-23	1	\$41,234	1	1	\$0
17	CC	111045433	FERRAZ OSCAR	230301	30	\$198,000	EP5002	30	\$198,000	CCF50	30	\$198,000	CCF50	30	\$198,000	14-23	30	\$198,000	14,300	30	\$0
18	CC	119358232	PIÑEIRA GUILLERMO	230301	30	\$198,000	EP5037	30	\$198,000	CCF50	30	\$198,000	CCF50	30	\$198,000	14-23	30	\$198,000	14,300	30	\$0
19	CC	83404359	RODRIGUEZ JAVIER	230301	30	\$198,000	EP5002	30	\$198,000	CCF50	30	\$198,000	CCF50	30	\$198,000	14-23	30	\$198,000	14,300	30	\$0
20	CC	9233984	RODRIGUEZ JOSE	230201	30	\$198,000	EP5037	30	\$198,000	CCF50	30	\$198,000	CCF50	30	\$198,000	14-23	30	\$198,000	14,300	30	\$0
21	CC	100590847	RODRIGUEZ VICTOR	230301	30	\$198,000	EP5002	30	\$198,000	CCF50	30	\$198,000	CCF50	30	\$198,000	14-23	30	\$198,000	14,300	30	\$0
22	CC	4014945	SANCHEZ DENIS	230301	30	\$908,526	EP5002	30	\$908,526	CCF50	30	\$908,526	CCF50	30	\$908,526	14-23	30	\$908,526	54,900	30	\$0
Total Afiliados (22)					\$22,094,721	\$3,533,200			\$23,331,739	\$934,100			\$23,331,739	\$934,100			\$23,331,739	\$1,224,600			\$0

DATOS GENERALES DEL APORTANTE		Razon Social		Clase Aportante		Sucursal Principal		Direccion		Ciudad-Departamento		Telefono		Exonerado SEMA e ICBF	
Identificación	dv	B - VERSIONES G Y Z CONSTRUCCION CONSULTORIA, INTERVENTORIA S.A. S.		B - MENOS DE 200 COTIZANTES		CRA 45 SUR NO. 130-177 PICALERITA		CRA 45 SUR NO. 130-77 PICALERITA		IBAGUE-TOLIMA		2617485		SI	
NIT 900099120	6														

DATOS GENERALES DE LA LIQUIDACION		Clave		Tipo		Fecha		Pago		Valor	
Periodo	Salud	Pago	Planiilla	Planiilla	Limite	Pago	Planiilla	Planiilla	Planiilla	Planiilla	Valor
2021-05	2021-06	100000314	942199170	E	2021/06/04	2021/06/04	2021/06/04	2021/06/04	2021/06/04	2021/06/04	\$6,492,500

RESUMEN DE PAGO		CODIGO	NIT	DV	AFILIADOS	VALOR LIQUIDADO	INTERESES MORA	SALDOS E INCAPACIDADES	VALOR A PAGAR
AFP (ADMINISTRADORAS: 4)									
COLFONDOS	231C01	800,227,940	6		21	\$3,465,800	\$0	\$0	\$3,465,800
COLPENSIONES	25-4	900,336,004	7		2	\$343,400	\$0	\$0	\$343,400
PORVENIR	230201	800,224,808	8		4	\$581,600	\$0	\$0	\$581,600
PROTECCION	230201	800,229,739	0		13	\$2,144,800	\$0	\$0	\$2,144,800
ARL (ADMINISTRADORAS: 7)									
POSITIVA COMPANIA DE SEGUROS	14-23	\$60,011,153	6		2	\$396,000	\$0	\$0	\$396,000
CCF (ADMINISTRADORAS: 1)									
COMPENALCO TOLIMA	CCF30	890,700,148	4		22	\$1,193,900	\$0	\$0	\$1,193,900
EPS (ADMINISTRADORAS: 7)									
ASMET SALUD EPS SAS	ESSC02	900,935,126	7		22	\$916,400	\$0	\$0	\$916,400
COMPARTA	ESSC33	804,002,105	0		22	\$49,500	\$0	\$0	\$49,500
COOMEVA	EPSC16	805,000,427	1		22	\$36,400	\$0	\$0	\$36,400
FAMISAMAR	EPSC17	830,003,564	7		2	\$72,800	\$0	\$0	\$72,800
NUEVA E.P.S.	EPSC37	900,156,264	2		2	\$99,000	\$0	\$0	\$99,000
SALUD TOTAL	EPSC02	800,130,907	4		6	\$284,700	\$0	\$0	\$284,700
SANITAS	EPSC05	800,251,440	6		8	\$301,200	\$0	\$0	\$301,200
TOTAL					22	\$6,492,500	\$0	\$0	\$6,492,500

DATOS GENERALES DEL APORTANTE		Razon Social		Clase Aportante		Sucursal Principal		Direccion		Ciudad-Departamento		Telefono		Exonerado SENAE e ICBP	
Identificación de		6		B - MENOS DE 200 COTIZANTES		CRA 45 SUR NO. 130-177 PICALIENITA		CRA 45 SUR NO. 130-177 PICALIENITA		IBAGUE-TOLIMA		7417-485		SI	
DATOS GENERALES DE LA LIQUIDACION		Clave		Tipo		Fecha		Banco		Dias Mora		Valor			
Periodo		Salud		Pensión		Riesgos		Parafiscales							
2021-07		100000650		E		2021/07/07		BANCO BOGOTA		19		\$6.629.000			

No.	Identificación	Nombres	Codigo	Dias	PENSION				SALUD				CCF				RIESGOS				PARAFISCALES				
					IBC	Aporte	Codigo	Dias	IBC	Aporte	Codigo	Dias	IBC	Aporte	Codigo	Dias	IBC	Aporte	Codigo	Dias	IBC	Aporte	Codigo	Dias	IBC
LIQUIDACION DETALLADA DE APORTES Sigla: CRA 45 SUR NO. 130-177 PICALIENITA (22 Afiliados) \$22.094.721 \$4.319.100 \$934.110 \$22.311.739 \$934.110 \$17.244.000 \$0																									
Centro de Trabajo 1.962 (8 Afiliados) Ciudad: IBAGUE Depto: TOLIMA (5 Afiliados)																									
1	CC	11054738	CARDOSO AYALA	21001	78	\$4.542.630	\$727.000			\$4.542.630	\$182.000			\$4.542.630	\$182.000			\$4.542.630	\$182.000			\$4.542.630	\$182.000		
2	CC	11055186	CARDOSO INGRIDH	21001	36	\$988.526	\$145.400	EP5002	30	\$988.526	\$145.400	EP5002	30	\$988.526	\$145.400	EP5002	30	\$988.526	\$145.400	EP5002	30	\$988.526	\$145.400	EP5002	30
3	CC	11055186	CARDOSO WILSON	21-14	36	\$988.526	\$145.400	EP5002	30	\$988.526	\$145.400	EP5002	30	\$988.526	\$145.400	EP5002	30	\$988.526	\$145.400	EP5002	30	\$988.526	\$145.400	EP5002	30
4	CC	8577252	GARCIA BERRY	25-14	36	\$988.526	\$145.400	EP5002	30	\$988.526	\$145.400	EP5002	30	\$988.526	\$145.400	EP5002	30	\$988.526	\$145.400	EP5002	30	\$988.526	\$145.400	EP5002	30
5	CC	100732578	ZULLAGA GORDIN	25-14	36	\$988.526	\$145.400	EP5002	30	\$988.526	\$145.400	EP5002	30	\$988.526	\$145.400	EP5002	30	\$988.526	\$145.400	EP5002	30	\$988.526	\$145.400	EP5002	30
Centro de Trabajo 1.964 (2 Afiliados) Ciudad: IBAGUE Depto: TOLIMA (2 Afiliados)																									
6	CC	461146	GUZMAN CRISTODAL	21001	36	\$1.817.052	\$290.800			\$1.817.052	\$72.800			\$1.817.052	\$72.800			\$1.817.052	\$72.800			\$1.817.052	\$72.800		
7	CC	11054738	VARGAS RICHARD	25-14	36	\$988.526	\$145.400	EP5002	30	\$988.526	\$145.400	EP5002	30	\$988.526	\$145.400	EP5002	30	\$988.526	\$145.400	EP5002	30	\$988.526	\$145.400	EP5002	30
Centro de Trabajo 6.109 (15 Afiliados) Ciudad: IBAGUE Depto: TOLIMA (15 Afiliados)																									
8	CC	11044193	ARANGO BRICO	21036	36	\$15.735.039	\$2.518.400			\$15.735.039	\$679.300			\$15.735.039	\$679.300			\$15.735.039	\$679.300			\$15.735.039	\$679.300		
9	CC	11054738	BORRERO GILBERT	21001	28	\$1.237.018	\$198.000	EP5002	30	\$1.237.018	\$198.000	EP5002	30	\$1.237.018	\$198.000	EP5002	30	\$1.237.018	\$198.000	EP5002	30	\$1.237.018	\$198.000	EP5002	30
10	CC	2004284	CARDONA LUIS	21001	36	\$1.072.081	\$171.600	EP5017	28	\$1.072.081	\$171.600	EP5017	28	\$1.072.081	\$171.600	EP5017	28	\$1.072.081	\$171.600	EP5017	28	\$1.072.081	\$171.600	EP5017	28
11	CC	3877488	CARRVALA GERMAN	21002	36	\$1.237.018	\$198.000	EP5007	30	\$1.237.018	\$198.000	EP5007	30	\$1.237.018	\$198.000	EP5007	30	\$1.237.018	\$198.000	EP5007	30	\$1.237.018	\$198.000	EP5007	30
12	CC	5819226	CERVALLOS JORGE	0	0	\$0	\$0			\$0	\$0			\$0	\$0			\$0	\$0			\$0	\$0		
13	CC	7815796	CEZONBUJAMIN	21021	36	\$1.237.018	\$198.000	EP5037	30	\$1.237.018	\$198.000	EP5037	30	\$1.237.018	\$198.000	EP5037	30	\$1.237.018	\$198.000	EP5037	30	\$1.237.018	\$198.000	EP5037	30
14	CC	11044193	HERNANDEZ MANUEL	21001	36	\$1.237.018	\$198.000	EP5017	30	\$1.237.018	\$198.000	EP5017	30	\$1.237.018	\$198.000	EP5017	30	\$1.237.018	\$198.000	EP5017	30	\$1.237.018	\$198.000	EP5017	30
15	CC	11044193	HERNANDEZ MANUEL	21001	36	\$1.237.018	\$198.000	EP5017	30	\$1.237.018	\$198.000	EP5017	30	\$1.237.018	\$198.000	EP5017	30	\$1.237.018	\$198.000	EP5017	30	\$1.237.018	\$198.000	EP5017	30
16	CC	5819226	MONTALEGRE GIOVANNY	21021	1	\$41.234	\$6.600	EP5044	1	\$41.234	\$6.600	EP5044	1	\$41.234	\$6.600	EP5044	1	\$41.234	\$6.600	EP5044	1	\$41.234	\$6.600	EP5044	1
17	CC	11044193	PERAZA OSCAR	21001	36	\$1.237.018	\$198.000	EP5002	30	\$1.237.018	\$198.000	EP5002	30	\$1.237.018	\$198.000	EP5002	30	\$1.237.018	\$198.000	EP5002	30	\$1.237.018	\$198.000	EP5002	30
18	CC	11054738	PERAZA GURLEFANA	21001	36	\$1.237.018	\$198.000	EP5002	30	\$1.237.018	\$198.000	EP5002	30	\$1.237.018	\$198.000	EP5002	30	\$1.237.018	\$198.000	EP5002	30	\$1.237.018	\$198.000	EP5002	30
19	CC	3404211	RODRIGUEZ JAVIER	14001	36	\$1.237.018	\$198.000	EP5002	30	\$1.237.018	\$198.000	EP5002	30	\$1.237.018	\$198.000	EP5002	30	\$1.237.018	\$198.000	EP5002	30	\$1.237.018	\$198.000	EP5002	30
20	CC	9122994	RODRIGUEZ JOSE	14001	36	\$1.237.018	\$198.000	EP5002	30	\$1.237.018	\$198.000	EP5002	30	\$1.237.018	\$198.000	EP5002	30	\$1.237.018	\$198.000	EP5002	30	\$1.237.018	\$198.000	EP5002	30
21	CC	10059667	RODRIGUEZ VICTOR	21001	36	\$988.526	\$145.400	EP5002	30	\$988.526	\$145.400	EP5002	30	\$988.526	\$145.400	EP5002	30	\$988.526	\$145.400	EP5002	30	\$988.526	\$145.400	EP5002	30
22	CC	861446	SANCHEZ DENIS	21031	36	\$988.526	\$145.400	EP5002	30	\$988.526	\$145.400	EP5002	30	\$988.526	\$145.400	EP5002	30	\$988.526	\$145.400	EP5002	30	\$988.526	\$145.400	EP5002	30
Total Afiliados (22)						\$22.094.721	\$3.536.200			\$22.311.739	\$934.110			\$22.311.739	\$934.110			\$22.311.739	\$934.110			\$22.311.739	\$934.110		

DATOS GENERALES DEL APORTANTE									
Identificación	Razon Social	Clase Aportante	Sucursal Principal	Dirección	Ciudad/Departamento	Teléfono	Extensión SEMA e KBF		
NIT 90099120	INVERSIONES G.V.Z CONSTRUCCION CONSULTORIA INTERVENTORIA S.A.S.	B - MENOS DE 200 COTIZANTES	CRA 45 SUR NO. 130-177 PIEDICENTA	CRA 45 SUR NO. 130-177 PIEDICENTA	BOGOTÁ-TOLIMA	2617485	51		
DATOS GENERALES DE LA LIQUIDACION									
Periodo	Clave	Planilla	Planilla	Fecha	Pago	Dias Mora	Valor		
2021-06	100000650	9423677400	E	2021/07/03	2021/07/27	19	\$6,629,000		

RESUMEN DE PAGO										
RIESGO	CODIGO	NIT	DV	AFLIADOS	VALOR LIQUIDAD	INTERESES MORA	SALDOS E INCAPACIDADES	VALOR A PAGAR		
AFP (ADMINISTRADORAS: 4)				21	\$5,536,200	\$0	\$0	\$5,536,200		
COLFONDOS	231001	800,227,940	6	2	\$343,400	\$0	\$0	\$343,400		
COLPENSIONES	25-14	900,336,004	7	4	\$581,600	\$0	\$0	\$581,600		
PORVENIR	210301	800,224,800	8	12	\$2,208,600	\$0	\$0	\$2,208,600		
PROTECCION	210201	800,229,739	0	3	\$402,600	\$0	\$0	\$402,600		
ARL (ADMINISTRADORAS: 1)				22	\$1,224,600	\$0	\$0	\$1,224,600		
POSITIVA COMPAÑIA DE SEGUROS	14-23	860,011,153	6	22	\$1,224,600	\$0	\$0	\$1,224,600		
CCF (ADMINISTRADORAS: 1)				22	\$934,100	\$0	\$0	\$934,100		
COMPENALCO TOLIMA	CCF50	890,700,148	4	22	\$934,100	\$0	\$0	\$934,100		
EPS (ADMINISTRADORAS: 8)				22	\$934,100	\$0	\$0	\$934,100		
ASMET SALUD EPS SAS	ESSE62	900,935,126	7	1	\$49,500	\$0	\$0	\$49,500		
COMPARTA	ESSE33	804,002,105	0	1	\$36,400	\$0	\$0	\$36,400		
COOMEYA	EPS016	805,000,427	1	2	\$72,800	\$0	\$0	\$72,800		
FAMISANAR	EPS017	830,003,564	7	2	\$92,400	\$0	\$0	\$92,400		
MEDIMAS EPS	EPS044	901,097,473	5	1	\$1,700	\$0	\$0	\$1,700		
NUOVA E.P.S.	EPS037	900,156,264	2	6	\$314,400	\$0	\$0	\$314,400		
SALUD TOTAL	EPS002	800,130,907	4	7	\$294,100	\$0	\$0	\$294,100		
SANTAS	EPS005	800,251,440	6	2	\$72,800	\$0	\$0	\$72,800		
TOTAL				22	\$6,629,000	\$0	\$0	\$6,629,000		

INVERSIONES G&Z S.A.S

CONSTRUCCION, CONSULTORIA, INTERVENTORÍA

NIT. 900.099.120-6

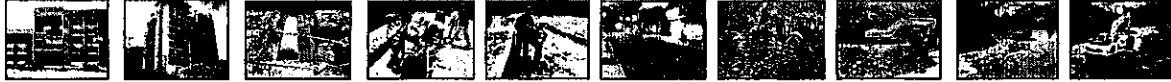

INFORME NO. 4 - CONTRATO 031 DE 2021



VENTA, ALQUILER DE MAQUINARIA USADA PARA CONSTRUCCION

Cra. 45 sur No. 130-177, Picalañita Tel.2617485

inversionesgzcci@hotmail.com

Ibagué-Tolima

INVERSIONES G&Z S.A.S

CONSTRUCCION, CONSULTORIA, INTERVENTORÍA

NIT. 900.099.120-6

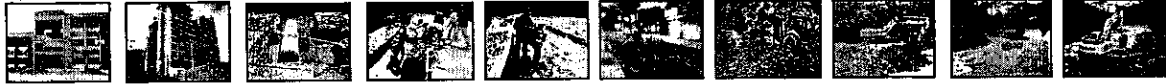

CONTRATO DE ARRENDAMIENTO O ALQUILER

GENERALIDADES

NUMERO:	031 del 02 de marzo de 2021
CONTRATANTE:	EMPRESA IBAGUEREÑA DE ACUEDUCTO Y ALCANTARILLADO S.A E.S. P OFICIAL – IBAL S.A E.S. P OFICIAL
CONTRATISTA:	INVERSIONES G&Z CONSTRUCCIÓN, CONSULTORÍA, INTERVENTORÍA S.A.S
OBJETO:	CONTRATAR LOS SERVICIOS DE ALQUILER DE MAQUINARIA PESADA, LIVIANA Y DE TRASPORTE, CON EL FIN DE APOYAR LAS ACTIVIDADES DEL MEJORAMIENTO Y/O REHABILITACIÓN Y/O RECUPERACIÓN Y/O REPOSICIÓN DE LAS REDES O DEL SISTEMA DE ACUEDUCTO, ALCANTARILLADO E INFRAESTRUCTURA EN EL MUNICIPIO DE IBAGUÉ
VALOR:	850.850.000,00
PLAZO:	DIEZ (10) MESES
SUPERVISOR:	DIRECTOR OPERATIVO
FECHA DE INICIO:	26 DE MARZO 2021
FECHA DE TERMINACIÓN:	25 ENERO 2022



VENTA, ALQUILER DE MAQUINARIA USADA PARA CONSTRUCCION

Cra. 45 sur No. 130-177, Picalañita Tel.2617485

inversionesgyzcci@hotmail.com

Ibagué-Tolima

INVERSIONES G&Z S.A.S

CONSTRUCCION, CONSULTORIA, INTERVENTORÍA

NIT. 900.099.120-6



ACTIVIDADES TÉCNICAS EN LA EJECUCIÓN DEL CONTRATO

En el presente documento se describen las actividades desarrolladas en los sitios donde se ejecutaron dichas labores como:

- cargue
- labores de materiales
- transporte de recebo
- transporte de material proveniente de excavación
- compactación de recebo
- acarreo de material en obra
- rotura de pavimento rígido y flexible
- excavaciones
- transporte de personal y material para obra (arena, triturado, fresado, ladrillos, recebo, etc....)

con las siguientes maquinarias; retroexcavadora, bocat, mini cargador, volquetas, saltarines, turbo. Comprendidos en el periodo del 26 de junio al 25 de julio del 2021.



INVERSIONES G&Z S.A.S

CONSTRUCCION, CONSULTORIA, INTERVENTORIA
NIT. 900.099.120-6



REGISTRO FOTOGRÁFICO



PLANTA LA POLA



LA POLA



VENTA, ALQUILER DE MAQUINARIA USADA PARA CONSTRUCCION
Cra. 45 sur No. 130-177, Picaleñita Tel.2617485
inversionesgyzcci@hotmail.com
Ibagué-Tolima

INVERSIONES G&Z S.A.S

CONSTRUCCION, CONSULTORIA, INTERVENTORIA

NIT. 900.099.120-6

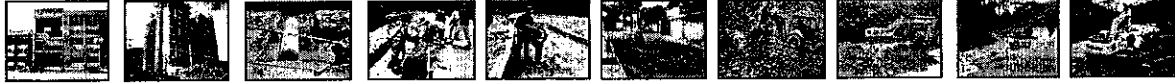

CALLE 36 ENTRE 7 Y 8

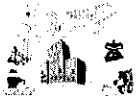

VENTA, ALQUILER DE MAQUINARIA USADA PARA CONSTRUCCION

Cra. 45 sur No. 130-177, Picalañita Tel.2617485

inversionesgyzcci@hotmail.com

Ibagué-Tolima

INVERSIONES G&Z S.A.S

CONSTRUCCION, CONSULTORIA, INTERVENTORÍA
NIT. 900.099.120-6

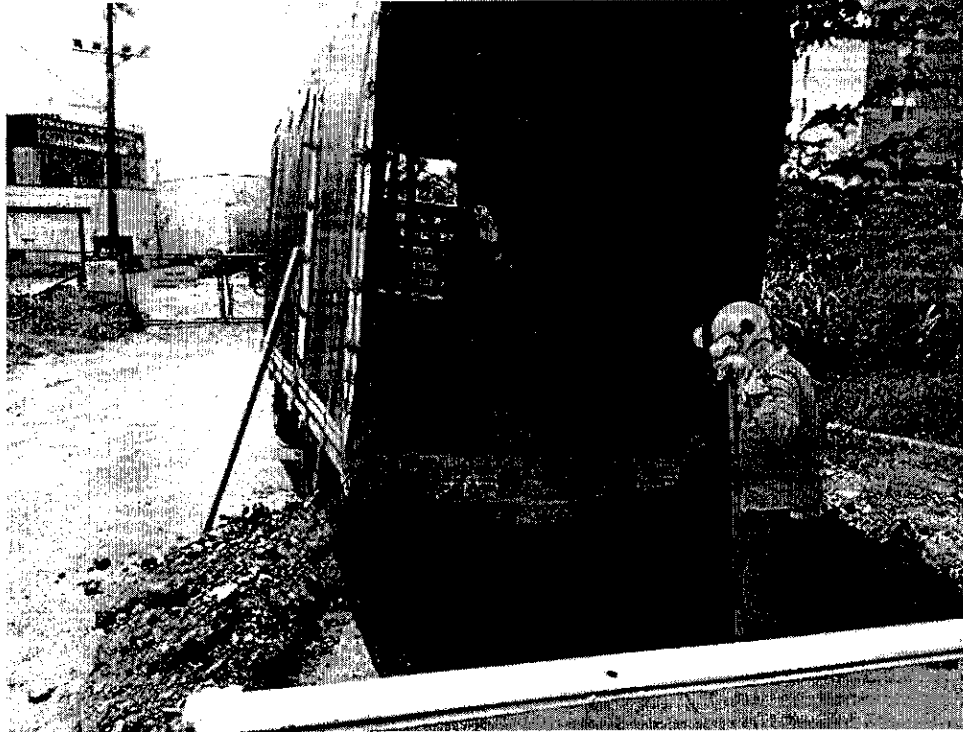
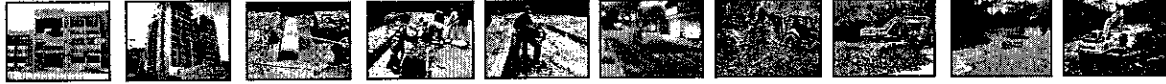

PLANTA DE PIEDRA PINTADA

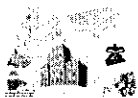

VENTA, ALQUILER DE MAQUINARIA USADA PARA CONSTRUCCION
Cra. 45 sur No. 130-177, Picalañita Tel.2617485
inversionesgyzcci@hotmail.com
Ibagué-Tolima

INVERSIONES G&Z S.A.S

CONSTRUCCION, CONSULTORIA, INTERVENTORÍA

NIT. 900.099.120-6

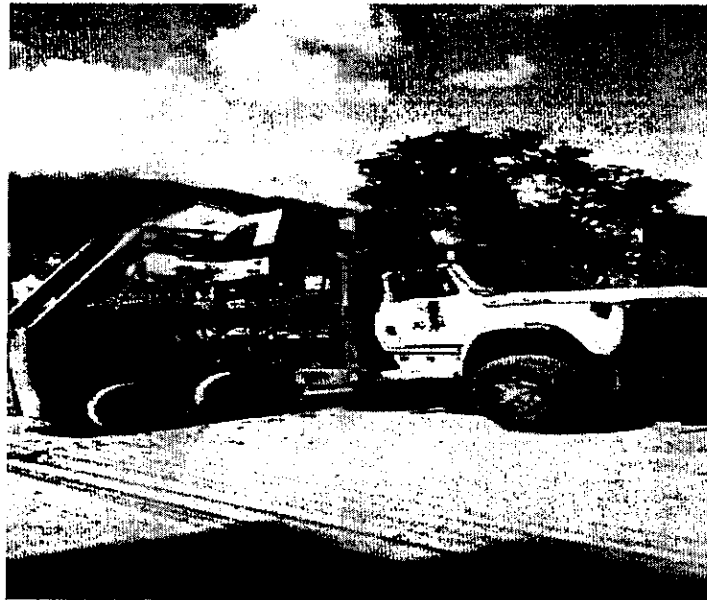
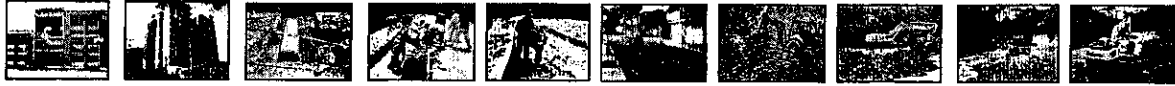

CALLE 36 CON ENTRE 7 Y 8



PLATA LA POLA



VENTA, ALQUILER DE MAQUINARIA USADA PARA CONSTRUCCION

Cra. 45 sur No. 130-177, Picalañita Tel.2617485

inversionesgyzcci@hotmail.com

Ibagué-Tolima

INVERSIONES G&Z S.A.S

CONSTRUCCION, CONSULTORIA, INTERVENTORÍA

NIT. 900.099.120-6

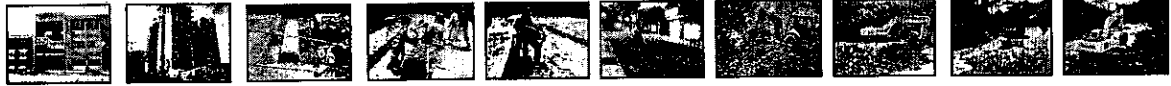

BARRIO JORDÁN 2 ETAPA

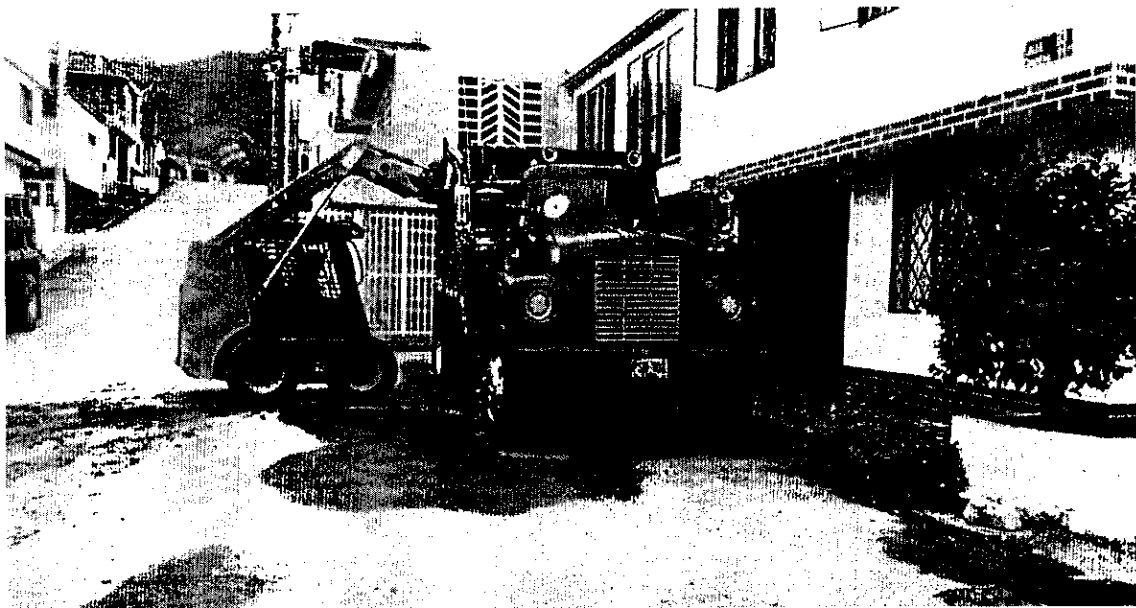

BARRIO PEDREGAL



VENTA, ALQUILER DE MAQUINARIA USADA PARA CONSTRUCCION

Cra. 45 sur No. 130-177, Picalañita Tel.2617485

inversionesgyzcci@hotmail.com

Ibagué-Tolima

INVERSIONES G&Z S.A.S

CONSTRUCCION, CONSULTORIA, INTERVENTORÍA

NIT. 900.099.120-6

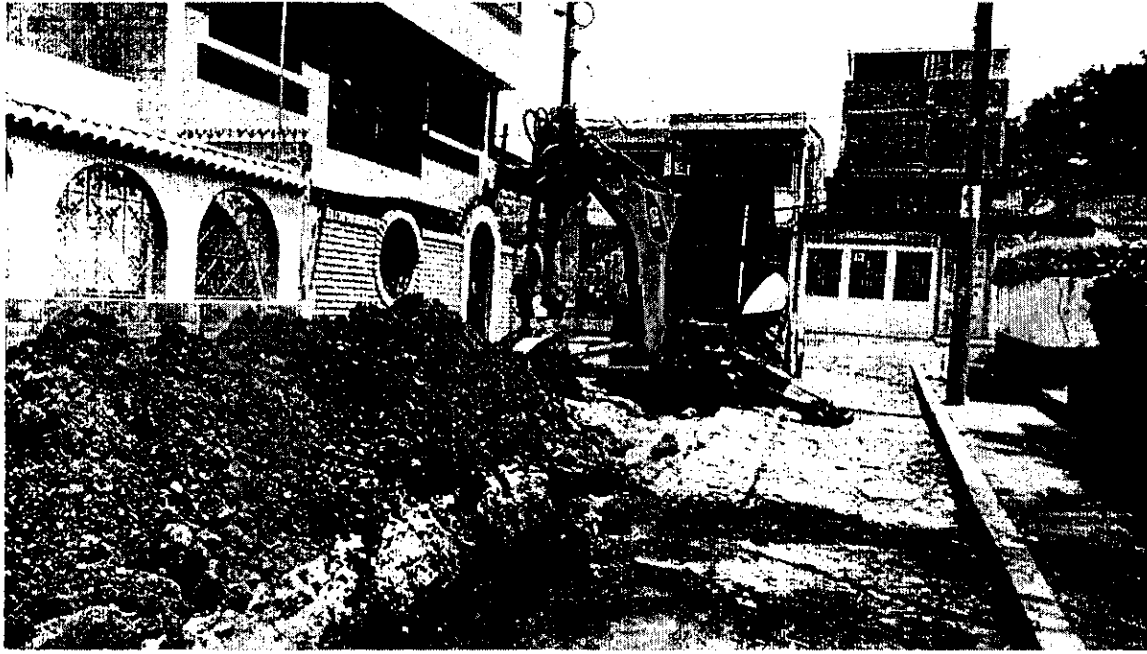
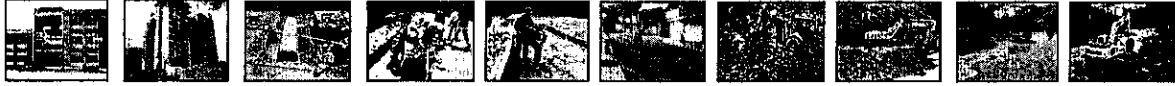

BARRIO JORDAN 2 ETAPA



BARRIO LOS OCOBOS



VENTA, ALQUILER DE MAQUINARIA USADA PARA CONSTRUCCION

Cra. 45 sur No. 130-177, Picalañita Tel.2617485

inversionesgyzcci@hotmail.com

Ibagué-Tolima

INVERSIONES G&Z S.A.S

CONSTRUCCION, CONSULTORIA, INTERVENTORIA
NIT. 900.099.120-6

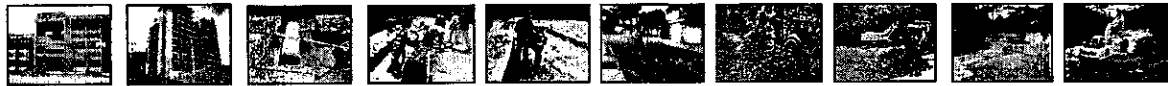

BARRIO ARCALUCIA



PLATA LA POLA



VENTA, ALQUILER DE MAQUINARIA USADA PARA CONSTRUCCION
Cra. 45 sur No. 130-177, Picaleñita Tel.2617485
inversionesgyzcci@hotmail.com
Ibagué-Tolima

INVERSIONES G&Z S.A.S

CONSTRUCCION, CONSULTORIA, INTERVENTORÍA

NIT. 900.099.120-6

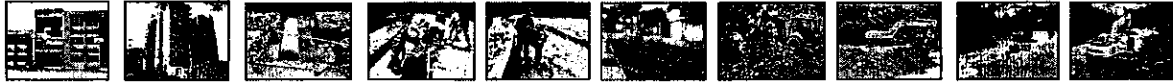

BARRIO CALUCAUMA



BARRIO JORDÁN 2 ETAPA



VENTA, ALQUILER DE MAQUINARIA USADA PARA CONSTRUCCION

Cra. 45 sur No. 130-177, Picalañita Tel.2617485

inversionesgyzcci@hotmail.com

Ibagué-Tolima

INVERSIONES G&Z S.A.S

CONSTRUCCION, CONSULTORIA, INTERVENTORÍA

NIT. 900.099.120-6

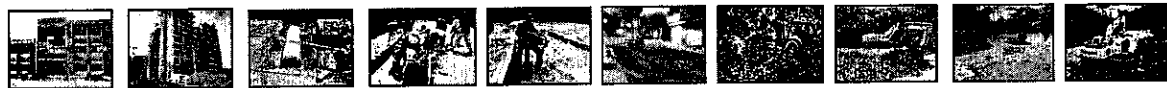

BARRIO JORDÁN 2 ETAPA

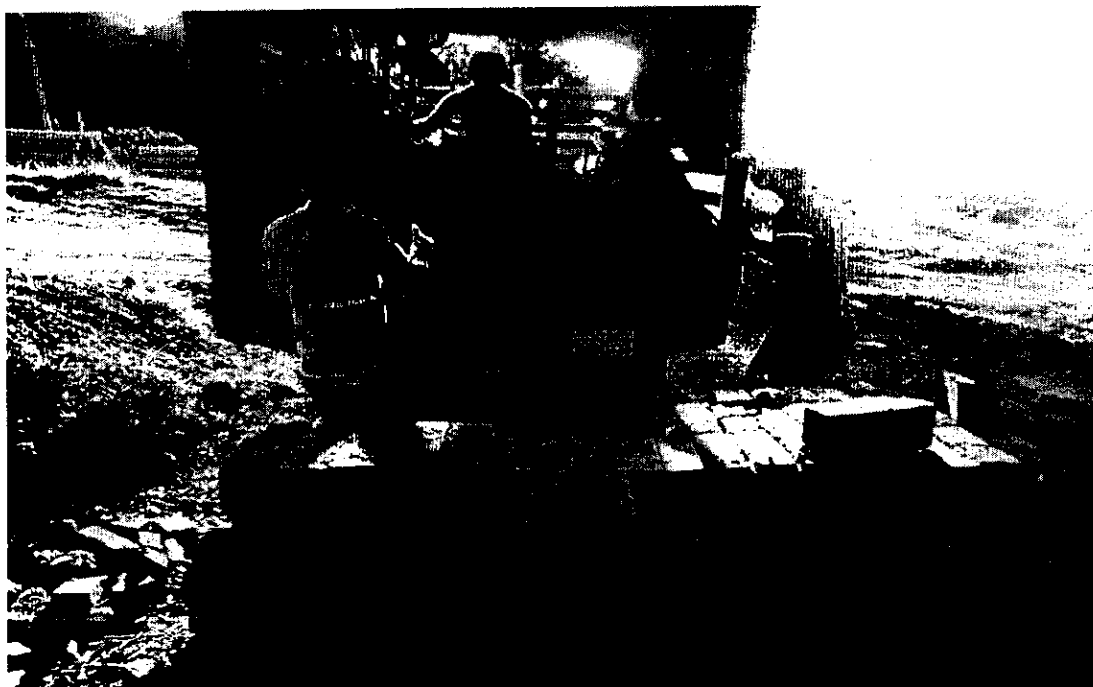

PLANTA LA POLA



VENTA, ALQUILER DE MAQUINARIA USADA PARA CONSTRUCCION
Cra. 45 sur No. 130-177, Picalañita Tel.2617485
inversionesgyzcci@hotmail.com
Ibagué-Tolima

INVERSIONES G&Z S.A.S

CONSTRUCCION, CONSULTORIA, INTERVENTORÍA

NIT. 900.099.120-6

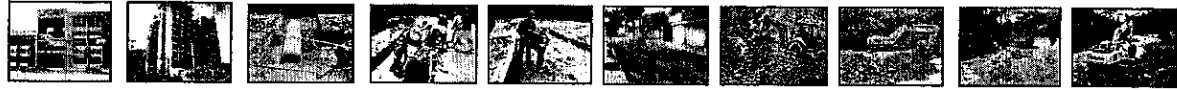

VILLA MAGDALENA



BARRIO CANTABRIA



VENTA, ALQUILER DE MAQUINARIA USADA PARA CONSTRUCCION

Cra. 45 sur No. 130-177, Picalañita Tel.2617485

inversionesgyzcci@hotmail.com

Ibagué-Tolima

INVERSIONES G&Z S.A.S

CONSTRUCCION, CONSULTORIA, INTERVENTORÍA
NIT. 900.099.120-6

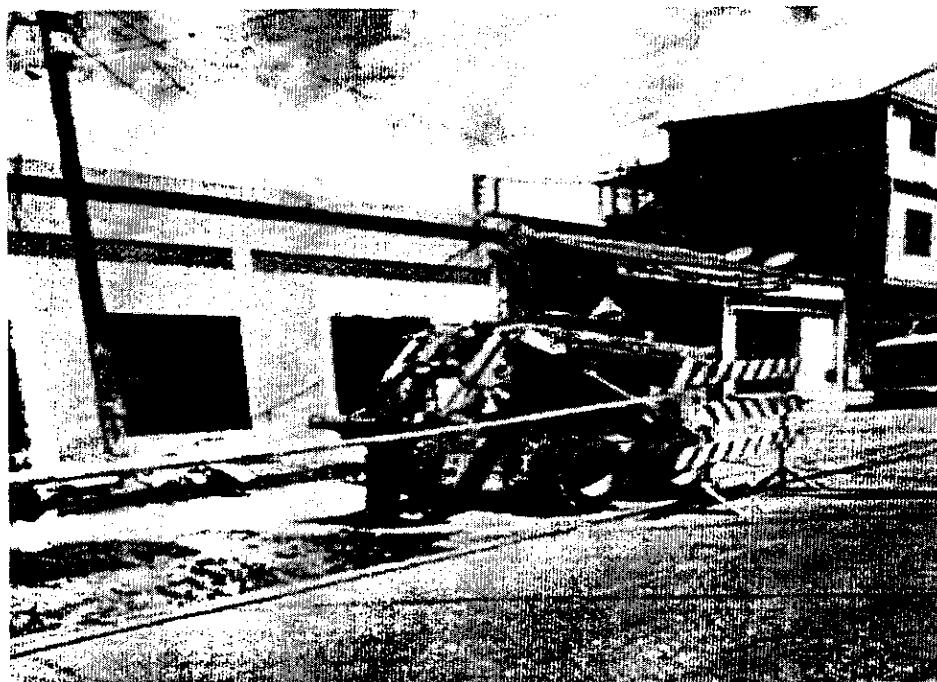
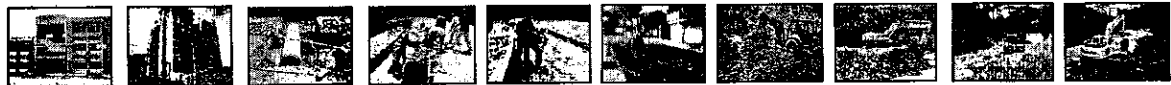

CALLE 20 CON 6



CALLE 36 CON 6



VENTA, ALQUILER DE MAQUINARIA USADA PARA CONSTRUCCION
Cra. 45 sur No. 130-177, Picaleñita Tel.2617485
inversionesgyzcci@hotmail.com
Ibagué-Tolima

INVERSIONES G&Z S.A.S

CONSTRUCCION, CONSULTORIA, INTERVENTORIA

NIT. 900.099.120-6

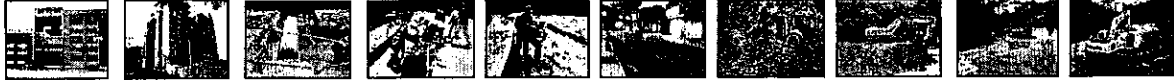

BARRIO LA TRINIDAD



CALLE 20 CON 6



VENTA, ALQUILER DE MAQUINARIA USADA PARA CONSTRUCCION

Cra. 45 sur No. 130-177, Picalañita Tel.2617485

inversionesgzcci@hotmail.com

Ibagué-Tolima

INVERSIONES G&Z S.A.S

CONSTRUCCION, CONSULTORIA, INTERVENTORIA

NIT. 900.099.120-6

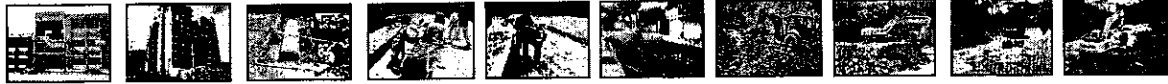

BARRIO JORDÁN 7 ETAPA



VENTA, ALQUILER DE MAQUINARIA USADA PARA CONSTRUCCION

Cra. 45 sur No. 130-177, Picaleñita Tel.2617485

inversionesgyzcci@hotmail.com

Ibagué-Tolima

INVERSIONES G&Z S.A.S

CONSTRUCCION, CONSULTORIA, INTERVENTORÍA

NIT. 900.099.120-6

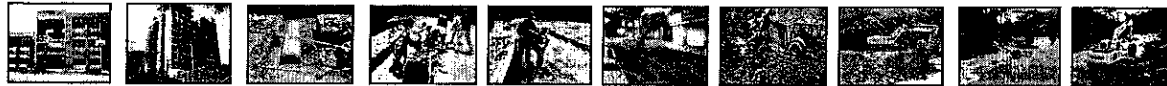

CALLE 20 CON 6



PLANTA LA POLA



VENTA, ALQUILER DE MAQUINARIA USADA PARA CONSTRUCCION

Cra. 45 sur No. 130-177, Picalañita Tel.2617485

inversionesgyzcci@hotmail.com

Ibagué-Tolima

INVERSIONES G&Z S.A.S

CONSTRUCCION, CONSULTORIA, INTERVENTORÍA
NIT. 900.099.120-6

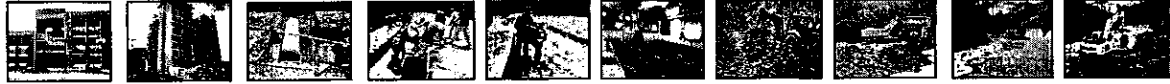

BARRIO COMBEIMA

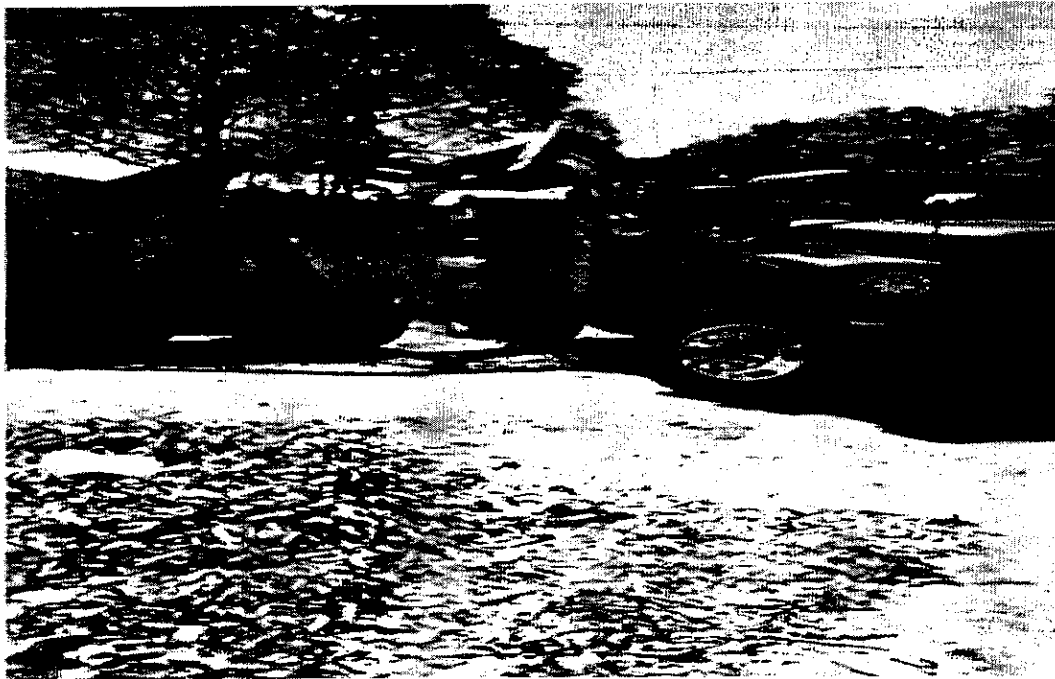

PLATA LA POLA



VENTA, ALQUILER DE MAQUINARIA USADA PARA CONSTRUCCION
Cra. 45 sur No. 130-177, Picaleñita Tel.2617485
inversionesgyzcci@hotmail.com
Ibagué-Tolima

INVERSIONES G&Z S.A.S

CONSTRUCCION, CONSULTORIA, INTERVENTORÍA

NIT. 900.099.120-6

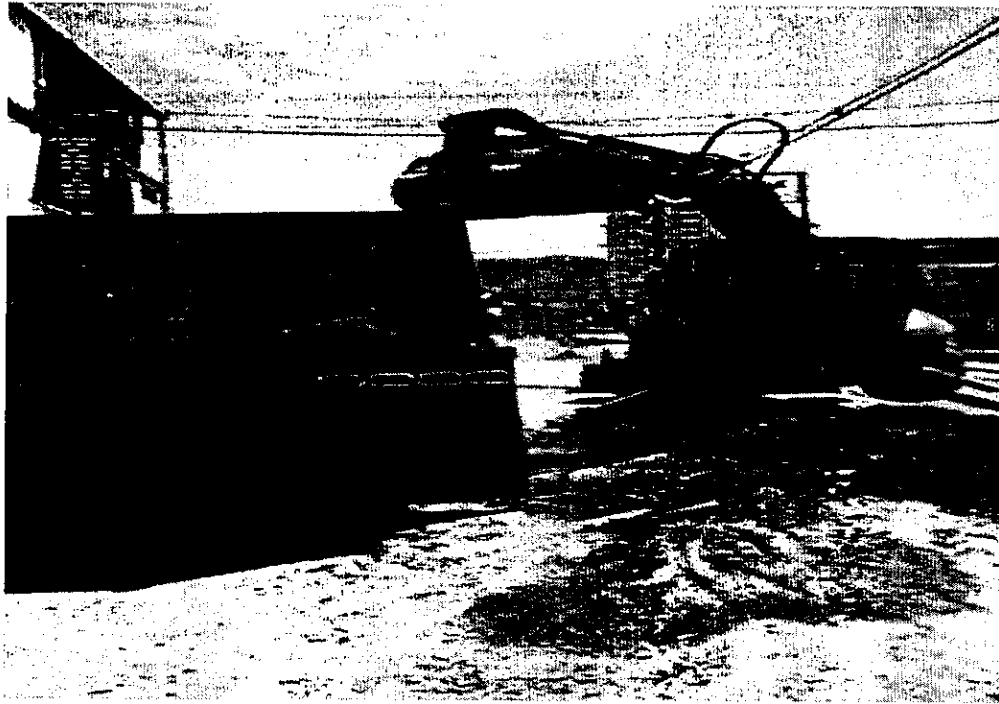
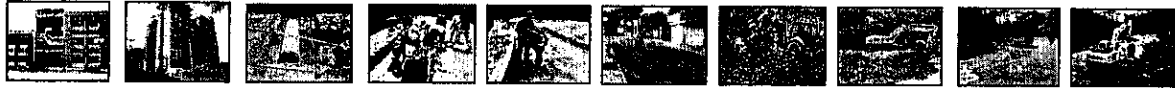

CALLE 20 CON 6



VENTA, ALQUILER DE MAQUINARIA USADA PARA CONSTRUCCION

Cra. 45 sur No. 130-177, Picalañita Tel.2617485

inversionesgyzcci@hotmail.com

Ibagué-Tolima

INVERSIONES G&Z S.A.S

CONSTRUCCION, CONSULTORIA, INTERVENTORÍA

NIT. 900.099.120-6

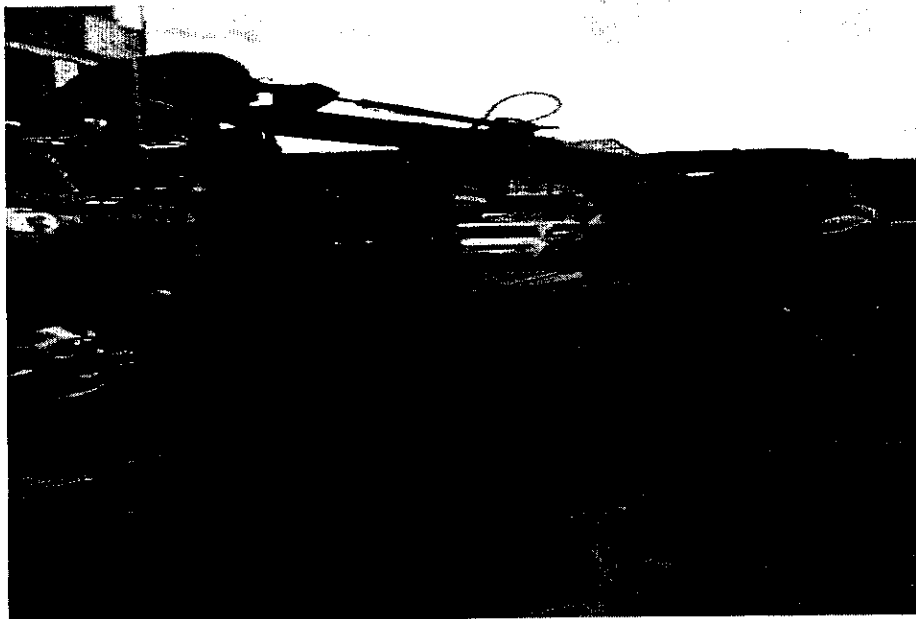
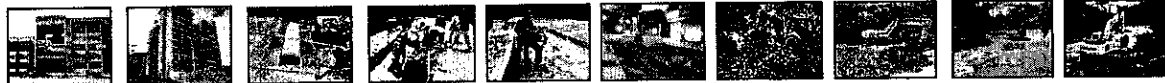

CALLE 20 CON 6

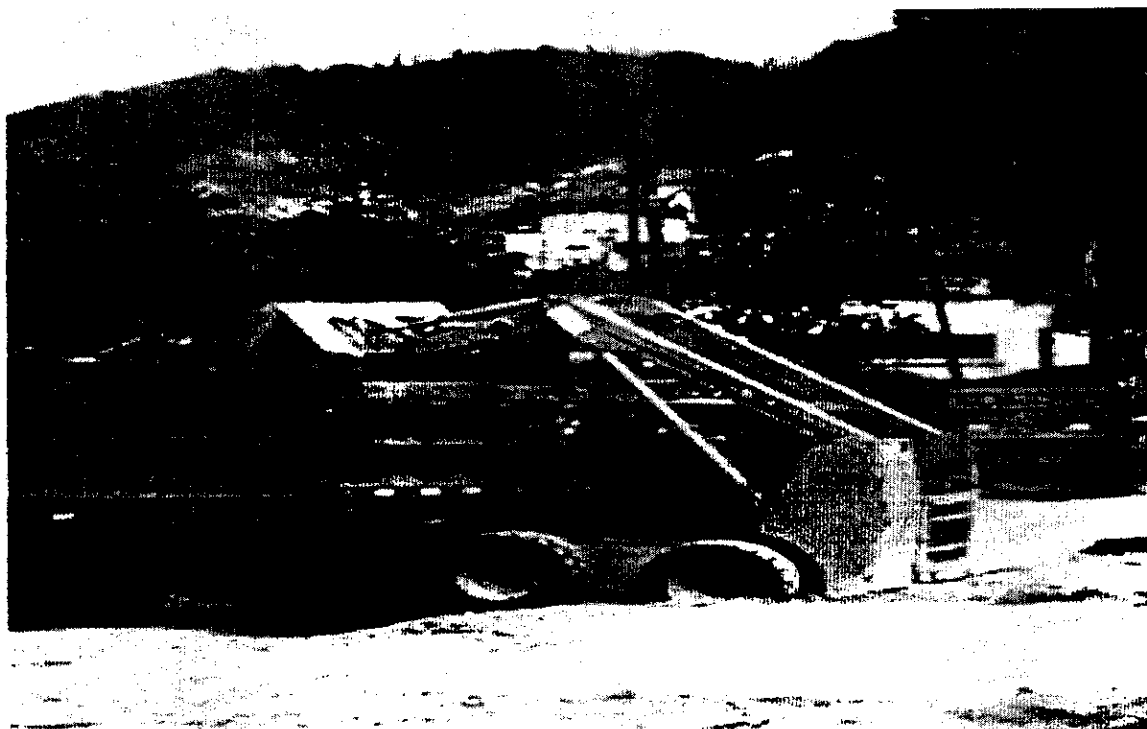

PLANTA LA POLA



VENTA, ALQUILER DE MAQUINARIA USADA PARA CONSTRUCCION

Cra. 45 sur No. 130-177, Picaleñita Tel.2617485

inversionesgyzcci@hotmail.com

Ibagué-Tolima

INVERSIONES G&Z S.A.S

CONSTRUCCION, CONSULTORIA, INTERVENTORÍA

NIT. 900.099.120-6

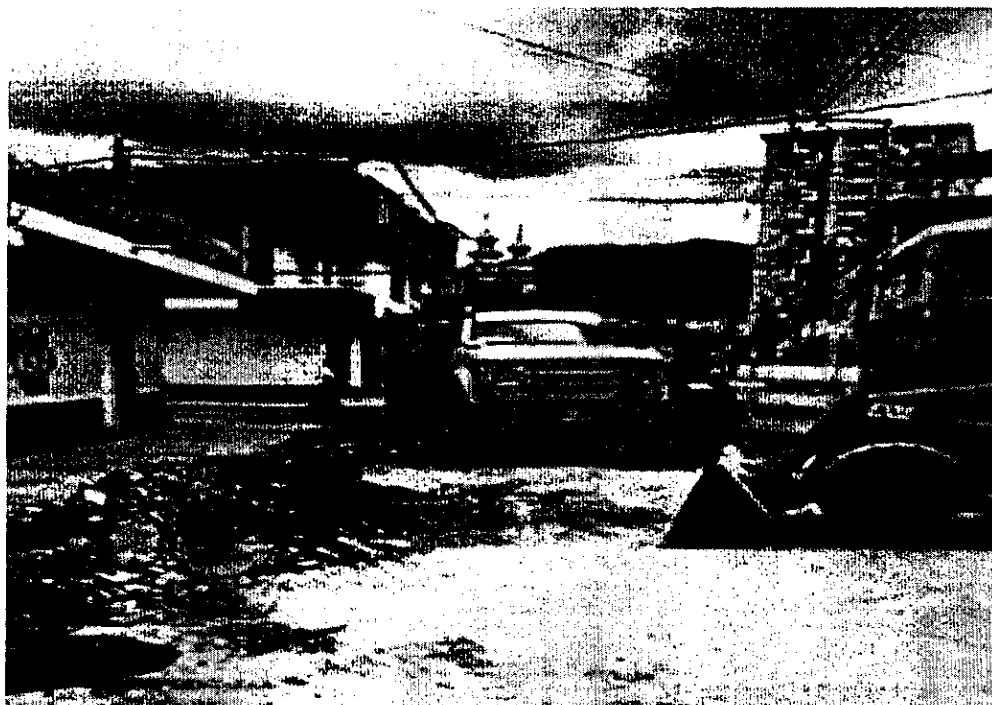
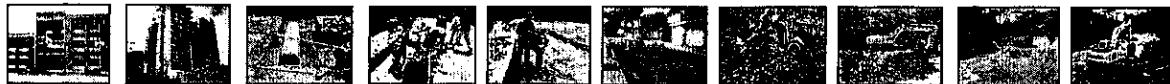

CALLE 20 CON 6



VENTA, ALQUILER DE MAQUINARIA USADA PARA CONSTRUCCION

Cra. 45 sur No. 130-177, Picalañita Tel.2617485

inversionesgyzcci@hotmail.com

Ibagué-Tolima

INVERSIONES G&Z S.A.S

CONSTRUCCION, CONSULTORIA, INTERVENTORIA

NIT. 900.099.120-6

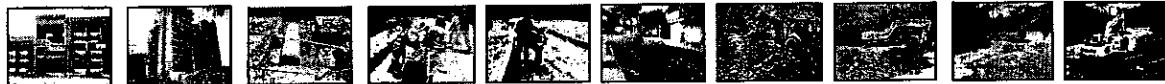

CALLE 20 CON 6



BARRIO COMBEIMA



VENTA, ALQUILER DE MAQUINARIA USADA PARA CONSTRUCCION

Cra. 45 sur No. 130-177, Picaleñita Tel. 2617485

inversionesgyzcci@hotmail.com

Ibagué-Tolima

INVERSIONES G&Z S.A.S

CONSTRUCCION, CONSULTORIA, INTERVENTORÍA

NIT. 900.099.120-6

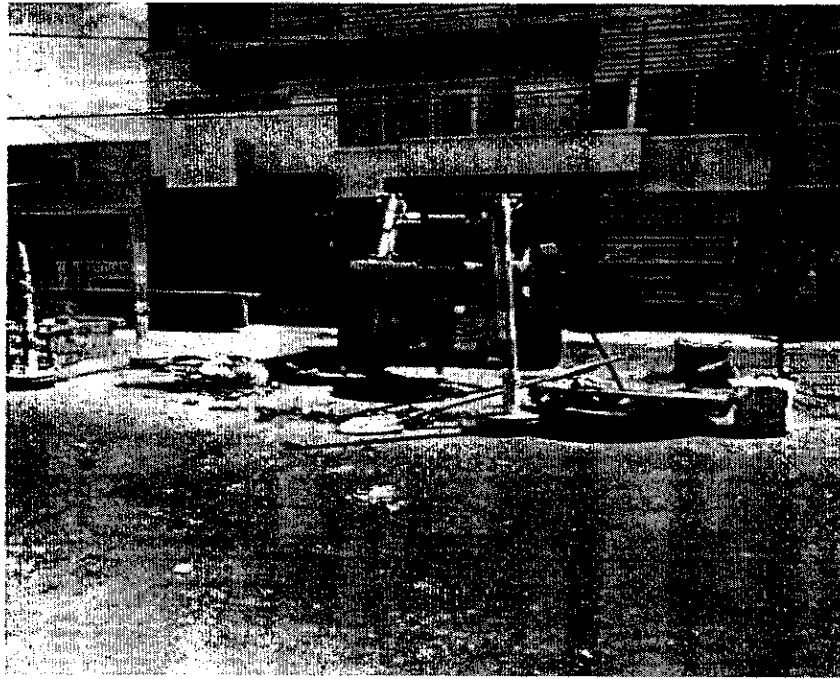
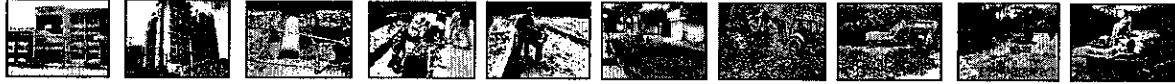

SANTA HELENA



PLANTA POLA

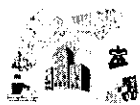

VENTA, ALQUILER DE MAQUINARIA USADA PARA CONSTRUCCION

Cra. 45 sur No. 130-177, Picaleñita Tel.2617485

inversionesgyzcci@hotmail.com

Ibagué-Tolima

INVERSIONES G&Z S.A.S

CONSTRUCCION, CONSULTORIA, INTERVENTORIA

NIT. 900.099.120-6

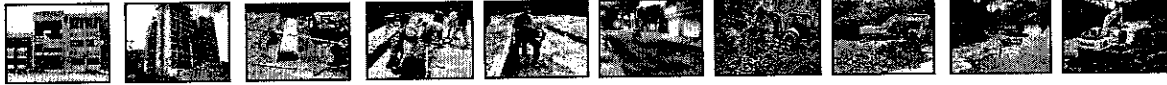

BRISAS DEL PEDREGAL

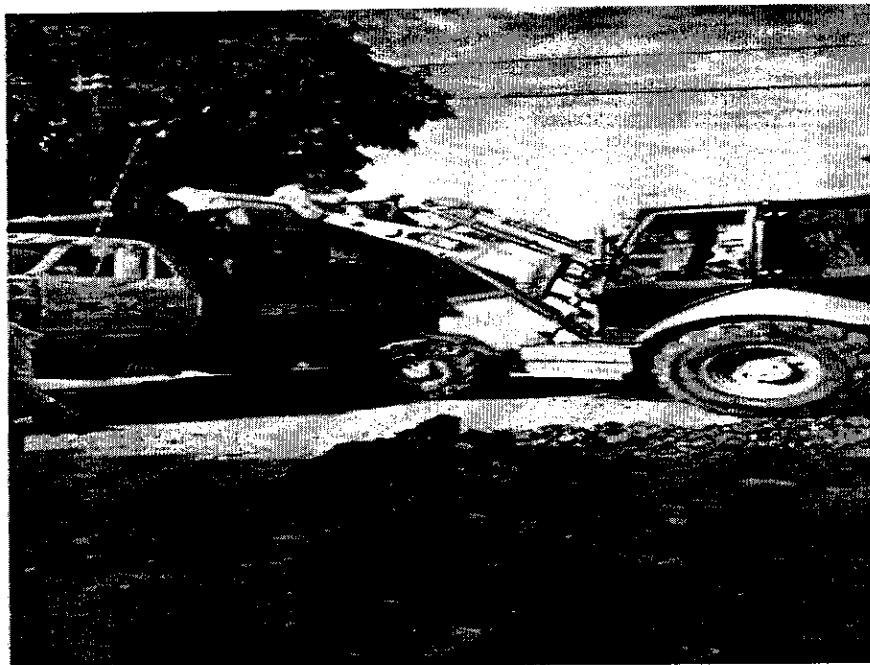

FLORESTA SALADO



VENTA, ALQUILER DE MAQUINARIA USADA PARA CONSTRUCCION
Cra. 45 sur No. 130-177, Picaleñita Tel.2617485
inversionesgzcci@hotmail.com
Ibagué-Tolima

INVERSIONES G&Z S.A.S

CONSTRUCCION, CONSULTORIA, INTERVENTORÍA

NIT. 900.099.120-6

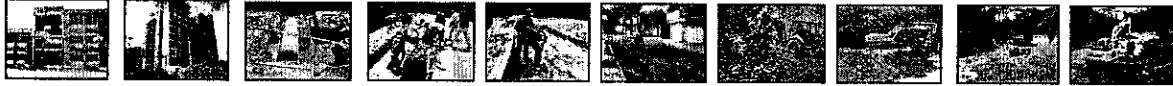

FLORESTA SALADO

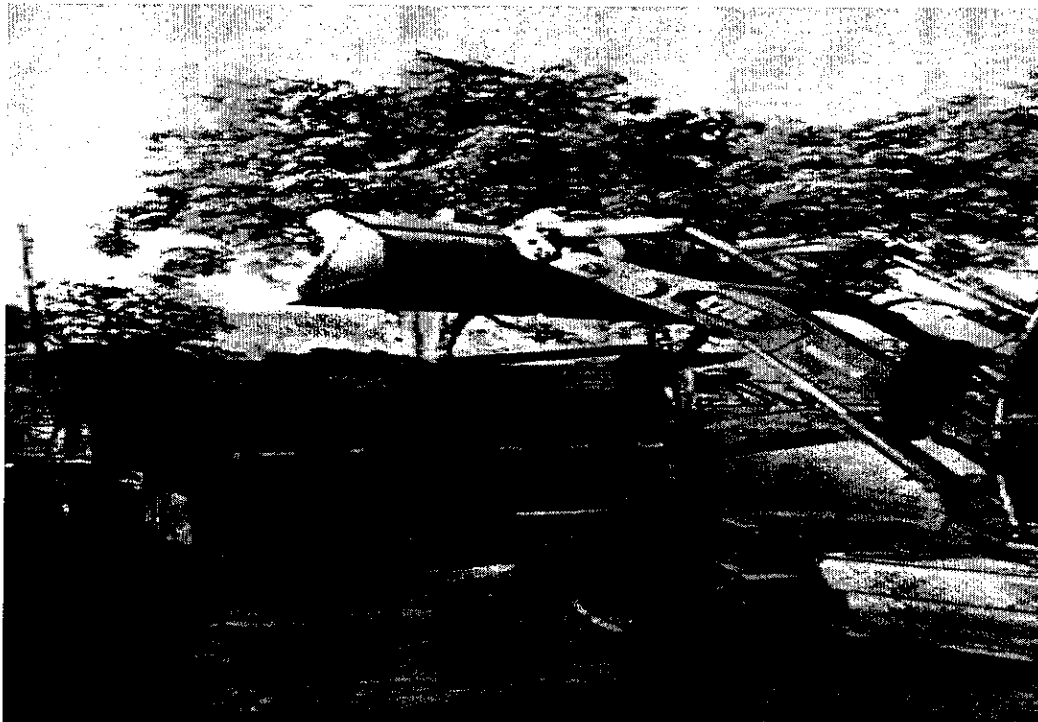

PLATA LA POLA

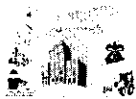

VENTA, ALQUILER DE MAQUINARIA USADA PARA CONSTRUCCION

Cra. 45 sur No. 130-177, Picaleñita Tel.2617485

inversionesgyzcci@hotmail.com

Ibagué-Tolima

INVERSIONES G&Z S.A.S

CONSTRUCCION, CONSULTORIA, INTERVENTORÍA

NIT. 900.099.120-6

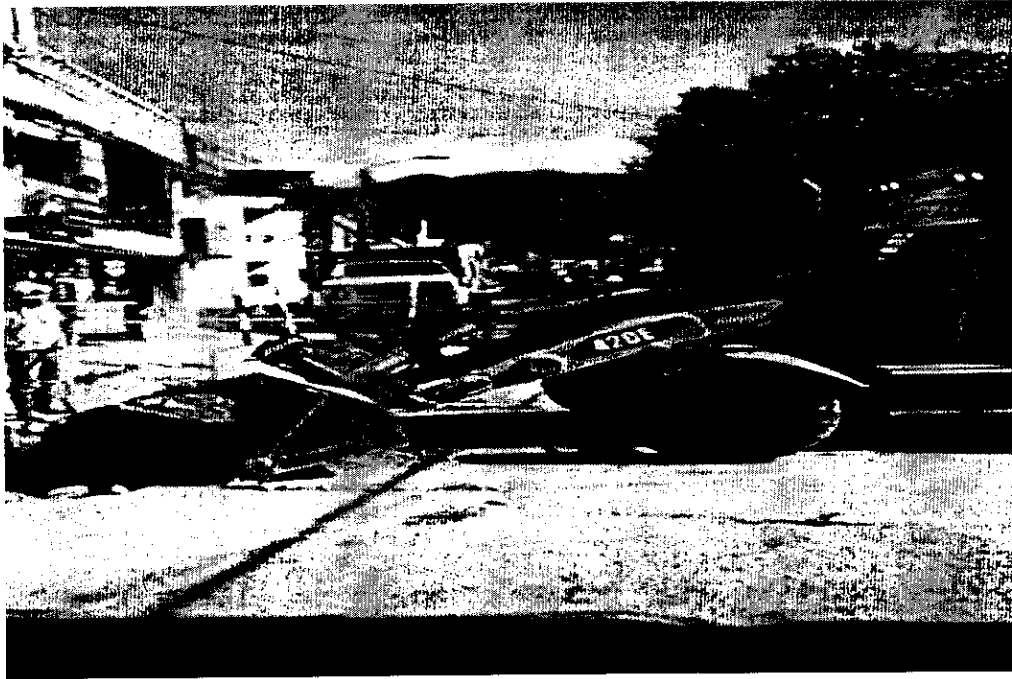
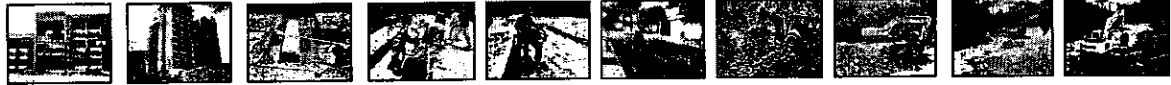

LA FORESTA



BARRIO MAGDALENA

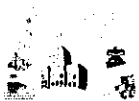

VENTA, ALQUILER DE MAQUINARIA USADA PARA CONSTRUCCION

Cra. 45 sur No. 130-177, Picalañita Tel.2617485

inversionesgyzcci@hotmail.com

Ibagué-Tolima

INVERSIONES G&Z S.A.S

CONSTRUCCION, CONSULTORIA, INTERVENTORIA

NIT. 900.099.120-6

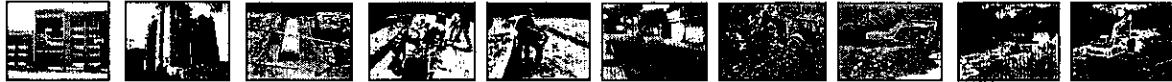

BARRIO PEDREGAL



BRISAS DEL PEDREGAL



VENTA, ALQUILER DE MAQUINARIA USADA PARA CONSTRUCCION

Cra. 45 sur No. 130-177, Picalañita Tel.2617485

inversionesgyzcci@hotmail.com

Ibagué-Tolima

INVERSIONES G&Z S.A.S

CONSTRUCCION, CONSULTORIA, INTERVENTORIA

NIT. 900.099.120-6

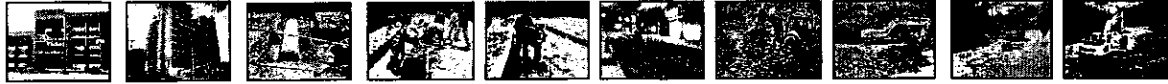

FLORESTA SALADO



BARRIO MAGDALENA



VENTA, ALQUILER DE MAQUINARIA USADA PARA CONSTRUCCION

Cra. 45 sur No. 130-177, Picaleñita Tel.2617485

inversionesgyzcci@hotmail.com

Ibagué-Tolima

INVERSIONES G&Z S.A.S

CONSTRUCCION, CONSULTORIA, INTERVENTORIA

NIT. 900.099.120-6

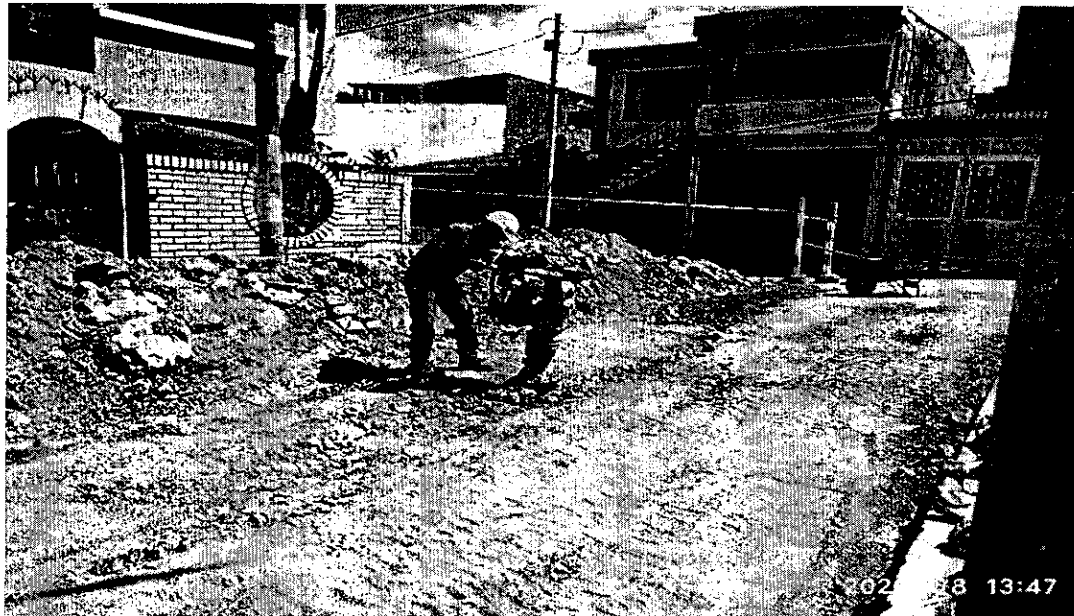
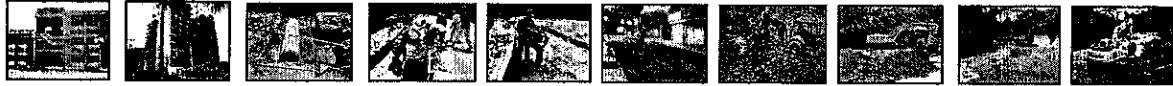

BARRIO JORDÁN 2 ETAPA

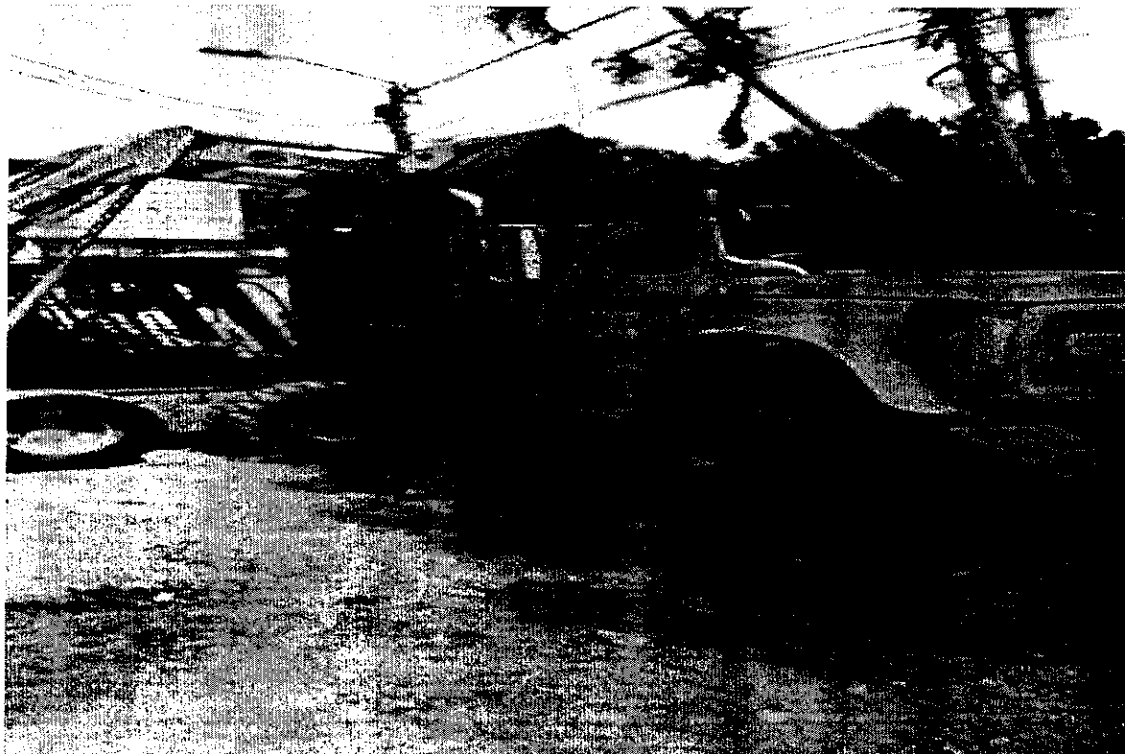

VENTA, ALQUILER DE MAQUINARIA USADA PARA CONSTRUCCION

Cra. 45 sur No. 130-177, Picalañita Tel.2617485

inversionesgyzcci@hotmail.com

Ibagué-Tolima

INVERSIONES G&Z S.A.S

CONSTRUCCION, CONSULTORIA, INTERVENTORÍA

NIT. 900.099.120-6

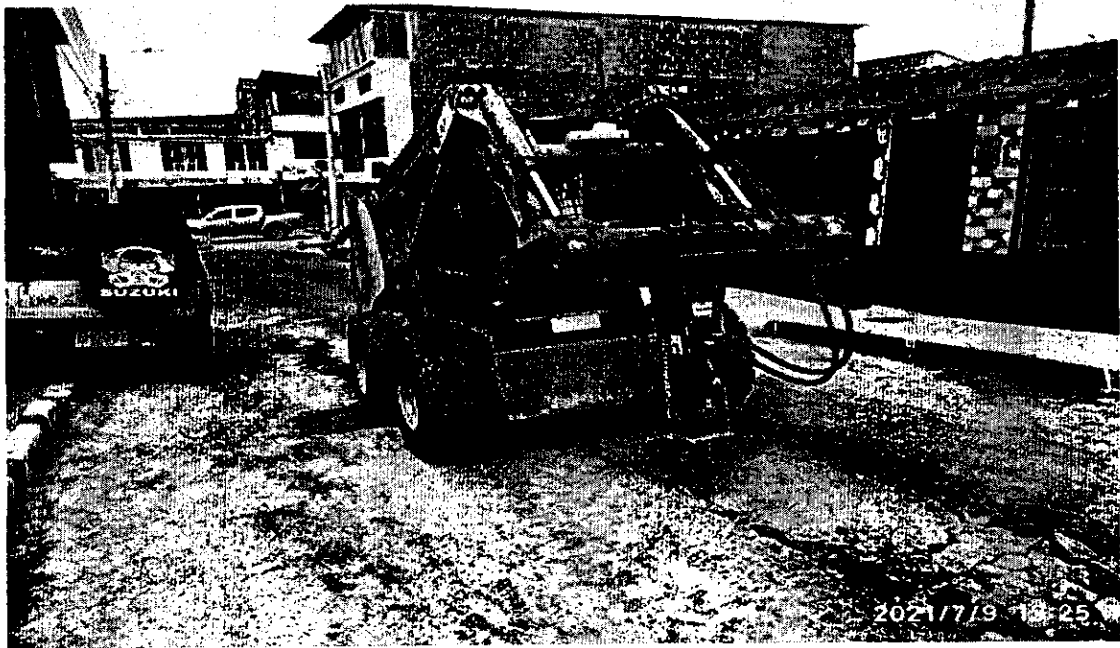
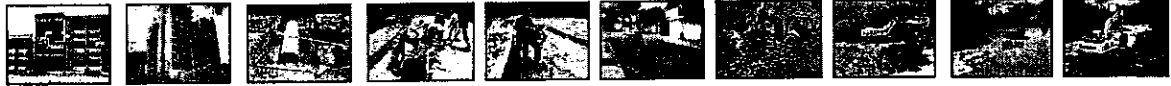

FLORESTA SALADO



BARRIO JORDÁN 2 ETAPA



VENTA, ALQUILER DE MAQUINARIA USADA PARA CONSTRUCCION

Cra. 45 sur No. 130-177, Picalañita Tel.2617485

inversionesgyzcci@hotmail.com

Ibagué-Tolima

INVERSIONES G&Z S.A.S

CONSTRUCCION, CONSULTORIA, INTERVENTORÍA
NIT. 900.099.120-6

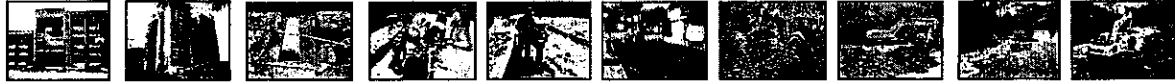

CANTABRIA



VENTA, ALQUILER DE MAQUINARIA USADA PARA CONSTRUCCION

Cra. 45 sur No. 130-177, Picaleñita Tel.2617485

inversionesgzcci@hotmail.com

Ibagué-Tolima

INVERSIONES G&Z S.A.S

CONSTRUCCION, CONSULTORIA, INTERVENTORÍA

NIT. 900.099.120-6

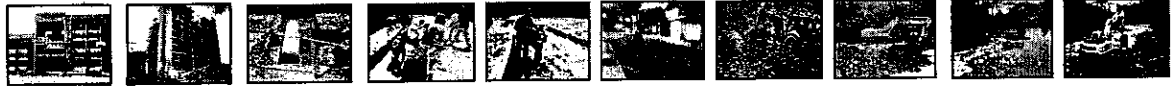

VILLA MAGDALENA



CALLE 21 CON 6



VENTA, ALQUILER DE MAQUINARIA USADA PARA CONSTRUCCION

Cra. 45 sur No. 130-177, Picalañita Tel.2617485

inversionesgyzcci@hotmail.com

Ibagué-Tolima

INVERSIONES G&Z S.A.S

CONSTRUCCION, CONSULTORIA, INTERVENTORÍA

NIT. 900.099.120-6

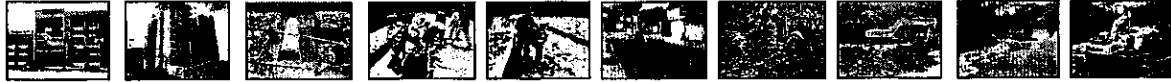

PLATA LA POLA

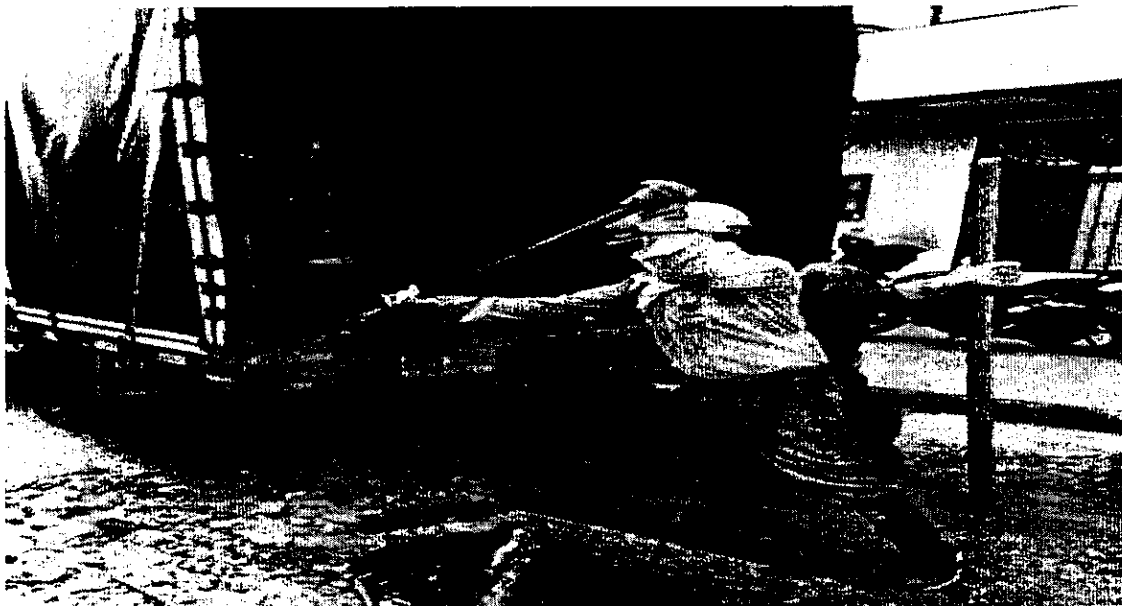

PABLO 6



VENTA, ALQUILER DE MAQUINARIA USADA PARA CONSTRUCCION

Cra. 45 sur No. 130-177, Picaleñita Tel.2617485

inversionesgyzcci@hotmail.com

Ibagué-Tolima

INVERSIONES G&Z S.A.S

CONSTRUCCION, CONSULTORIA, INTERVENTORÍA
NIT. 900.099.120-6

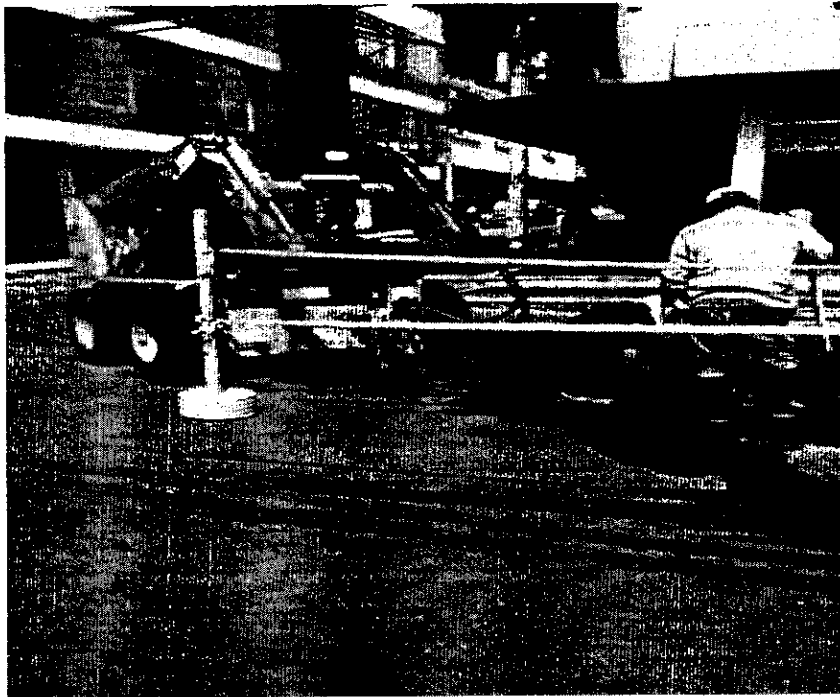

BARRIO JORDÁN 2 ETAPA

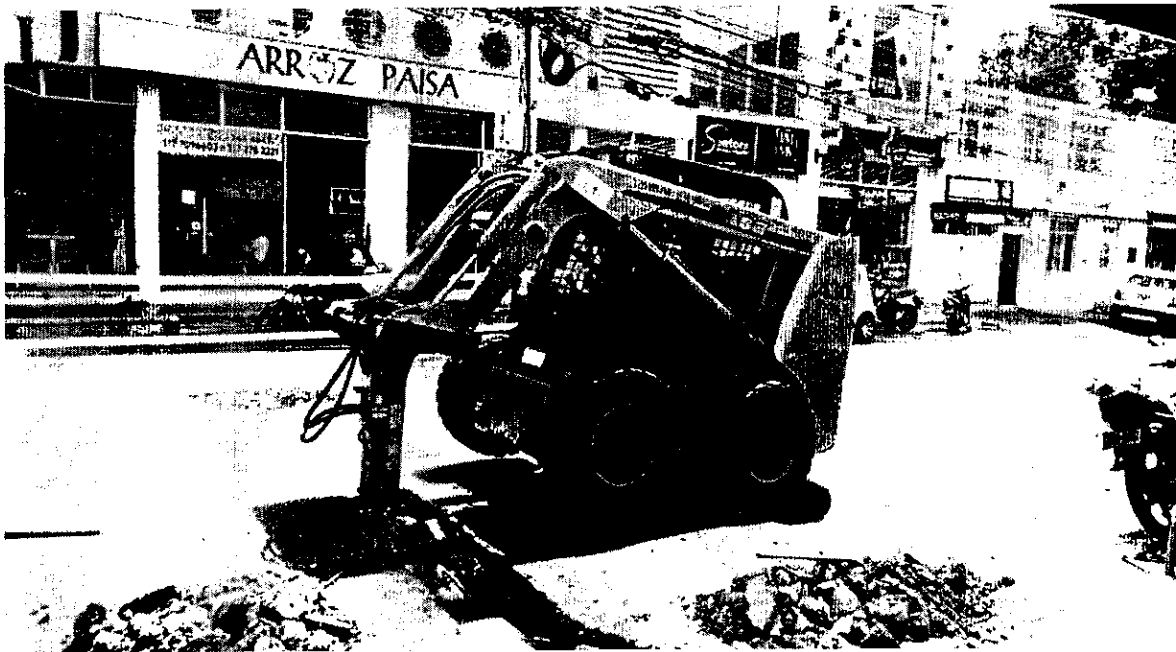

BARRIO JORDÁN 2 ETAPA



VENTA, ALQUILER DE MAQUINARIA USADA PARA CONSTRUCCION
Cra. 45 sur No. 130-177, Picalañita Tel.2617485
inversionesgyzcci@hotmail.com
Ibagué-Tolima

INVERSIONES G&Z S.A.S

CONSTRUCCION, CONSULTORIA, INTERVENTORÍA

NIT. 900.099.120-6

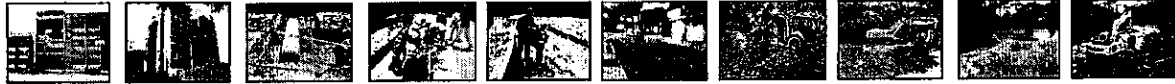

CANTABRIA

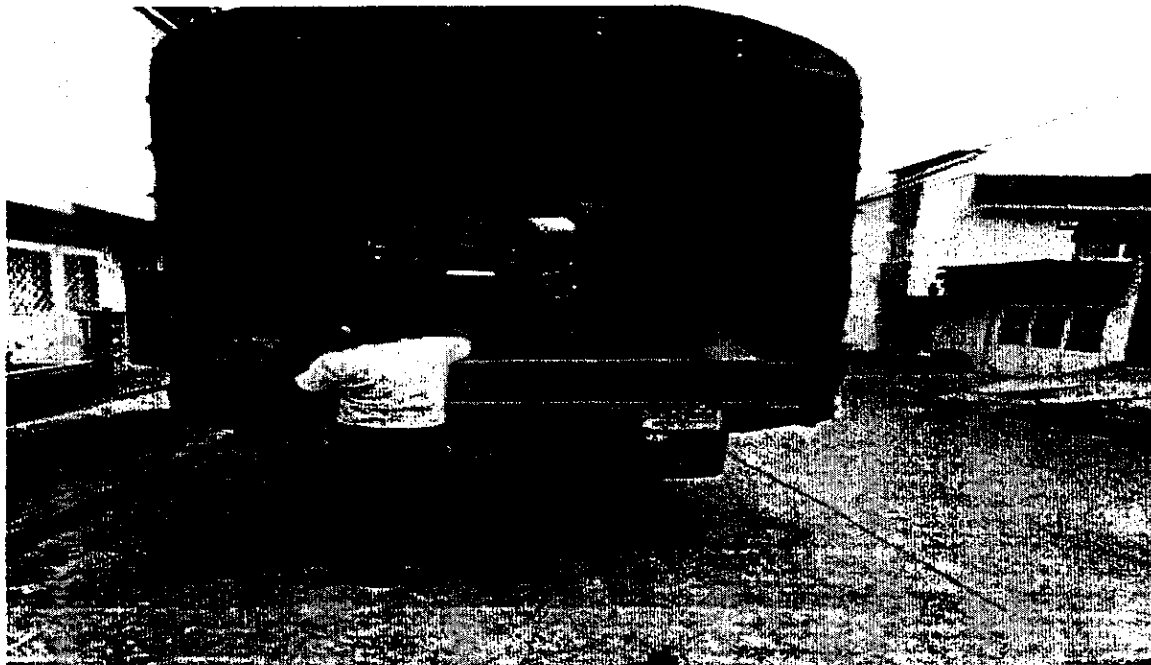

VENTA, ALQUILER DE MAQUINARIA USADA PARA CONSTRUCCION

Cra. 45 sur No. 130-177, Picaleñita Tel.2617485

inversionesgyzcci@hotmail.com

Ibagué-Tolima

INVERSIONES G&Z S.A.S

CONSTRUCCION, CONSULTORIA, INTERVENTORÍA
NIT. 900.099.120-6

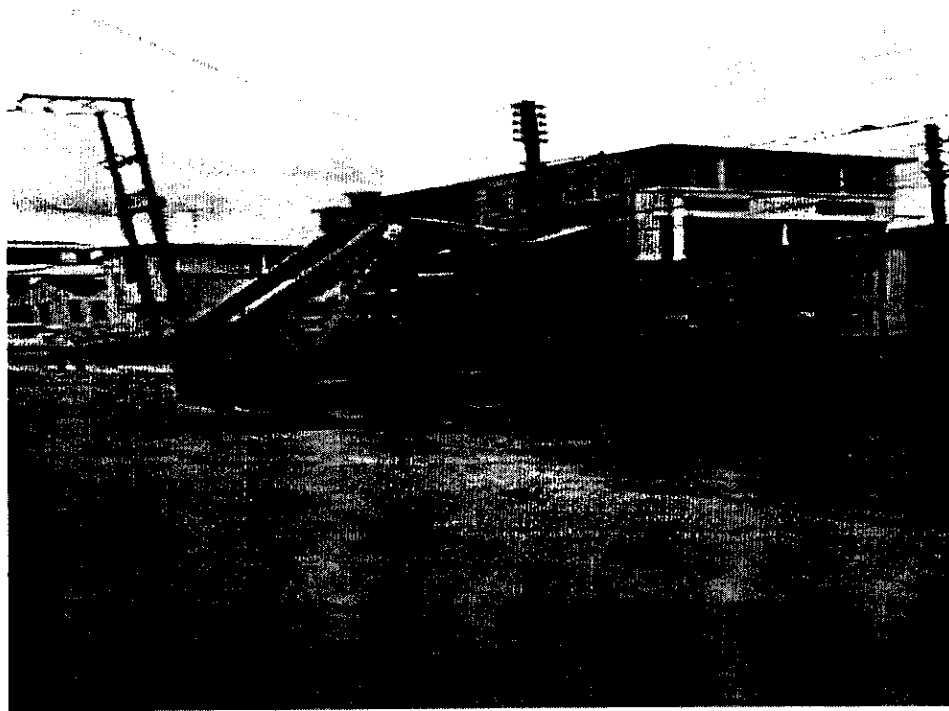
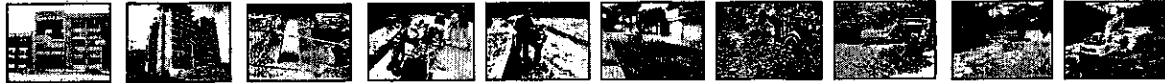

CANTABRIA



VENTA, ALQUILER DE MAQUINARIA USADA PARA CONSTRUCCION
Cra. 45 sur No. 130-177, Picalañita Tel.2617485
inversionesgyzcci@hotmail.com
Ibagué-Tolima

INVERSIONES G&Z S.A.S

CONSTRUCCION, CONSULTORIA, INTERVENTORIA
NIT. 900.099.120-6

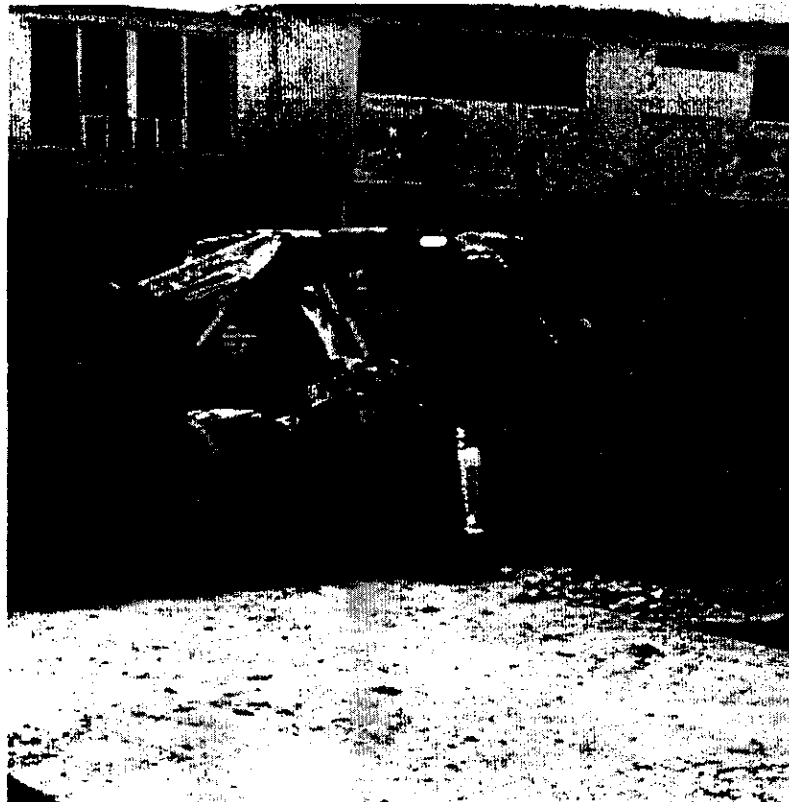
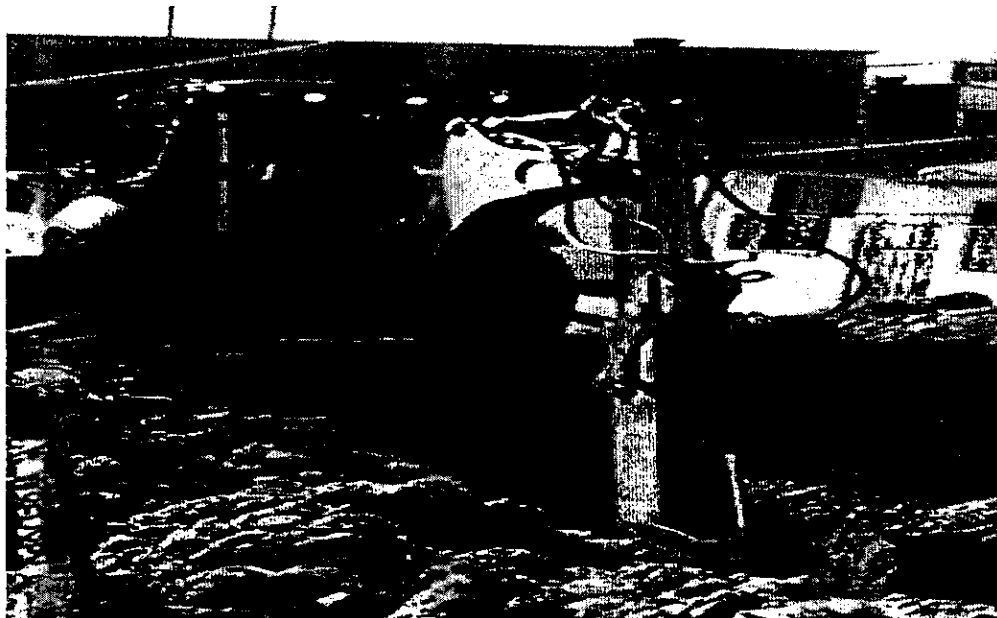
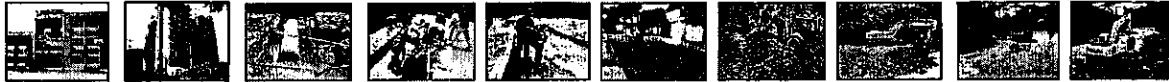

VENTA, ALQUILER DE MAQUINARIA USADA PARA CONSTRUCCION
Cra. 45 sur No. 130-177, Picalañita Tel.2617485
inversionesgyzcci@hotmail.com
Ibagué-Tolima

INVERSIONES G&Z S.A.S

CONSTRUCCION, CONSULTORIA, INTERVENTORÍA
NIT. 900.099.120-6



FLORESTA SALADO



CANTABRIA



VENTA, ALQUILER DE MAQUINARIA USADA PARA CONSTRUCCION
Cra. 45 sur No. 130-177, Picaleñita Tel.2617485
inversionesgyzcci@hotmail.com
Ibagué-Tolima

INVERSIONES G&Z S.A.S

CONSTRUCCION, CONSULTORIA, INTERVENTORIA

NIT. 900.099.120-6

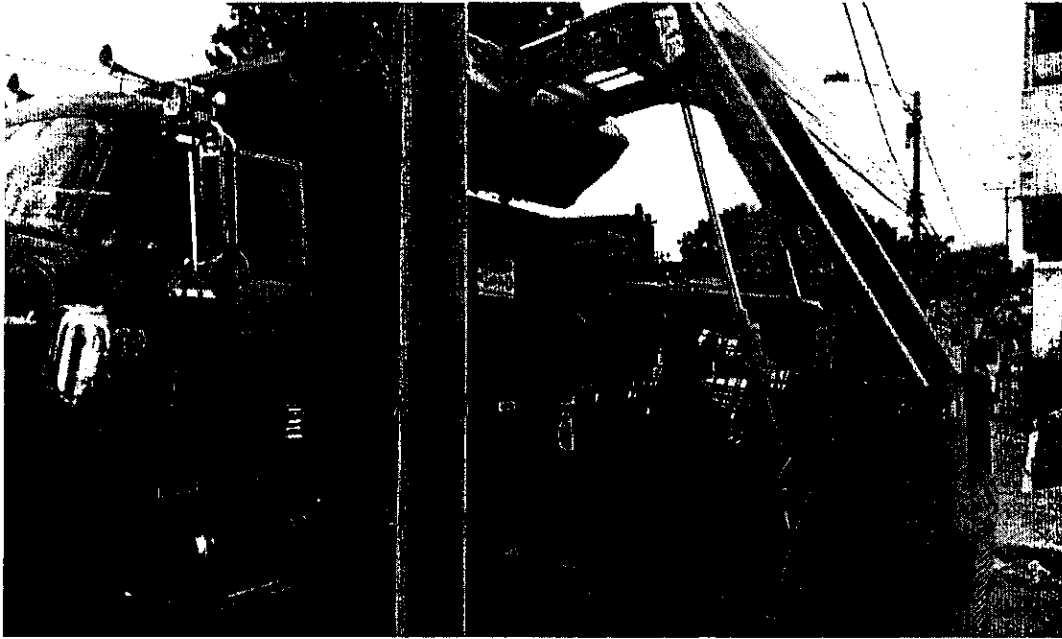
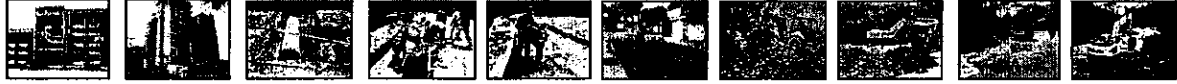

BARRIO JORDÁN 2 ETAPA

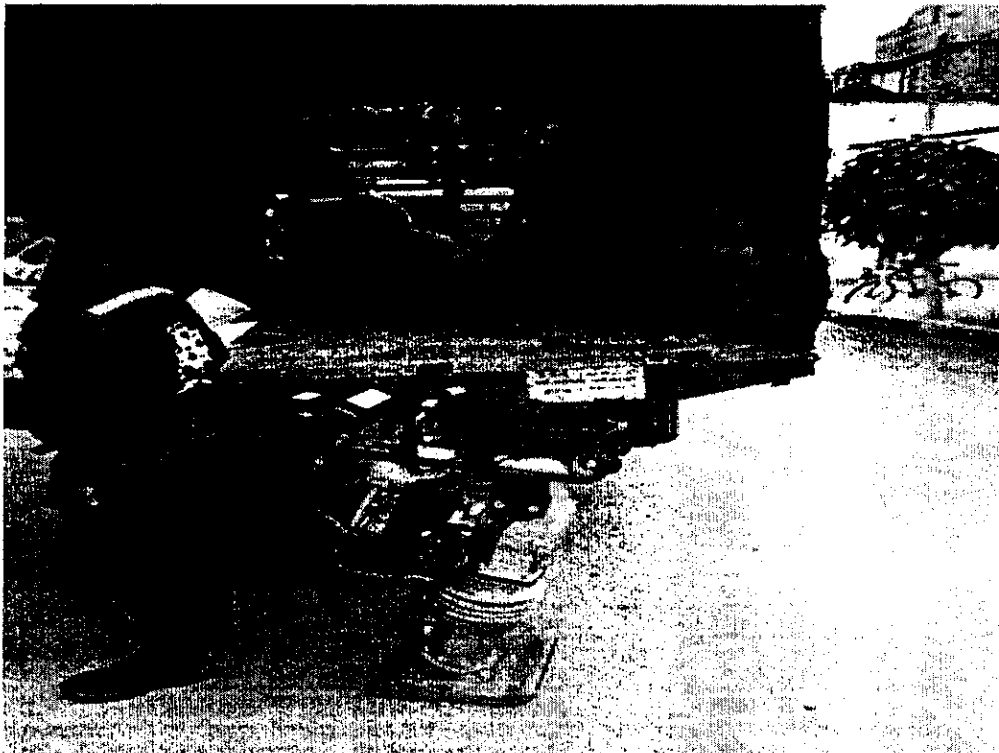

FLORESTA SALADO



VENTA, ALQUILER DE MAQUINARIA USADA PARA CONSTRUCCION

Cra. 45 sur No. 130-177, Picaleñita Tel.2617485

inversionesgyzcci@hotmail.com

Ibagué-Tolima

INVERSIONES G&Z S.A.S

CONSTRUCCION, CONSULTORIA, INTERVENTORÍA
NIT. 900.099.120-6

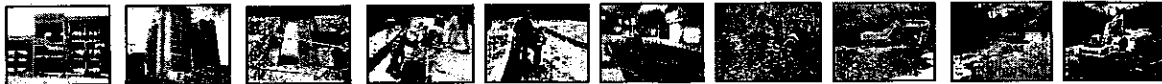

FLORESTA

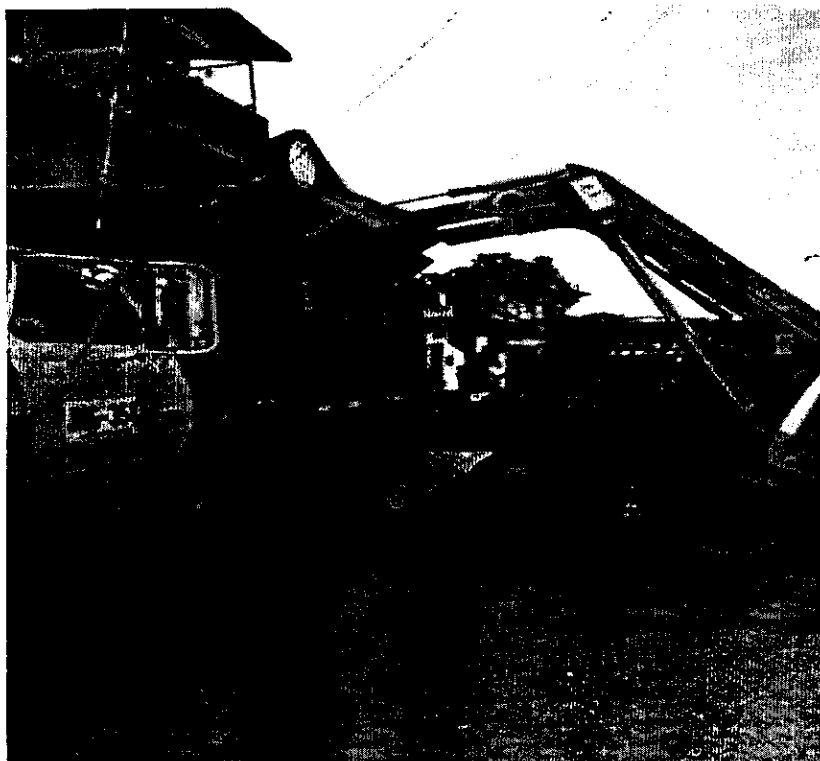

BARRIO SALADO



VENTA, ALQUILER DE MAQUINARIA USADA PARA CONSTRUCCION
Cra. 45 sur No. 130-177, Picalañita Tel.2617485
inversionesgyzcci@hotmail.com
Ibagué-Tolima

INVERSIONES G&Z S.A.S

CONSTRUCCION, CONSULTORIA, INTERVENTORÍA

NIT. 900.099.120-6

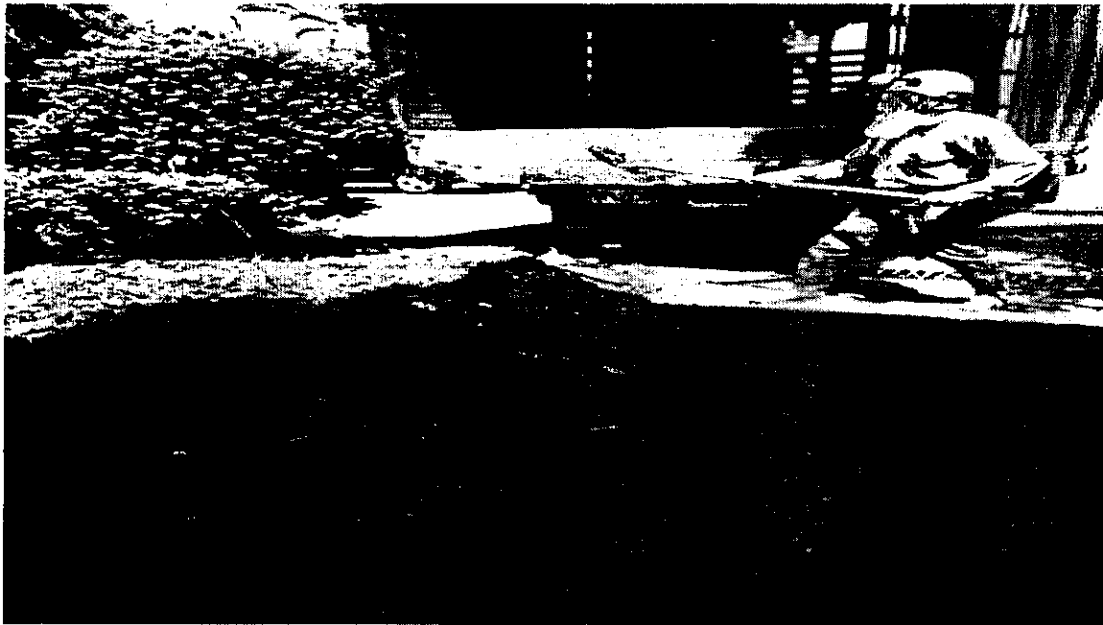
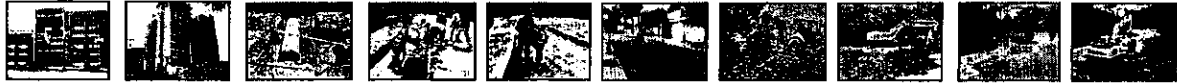

PRADERAS NORTE

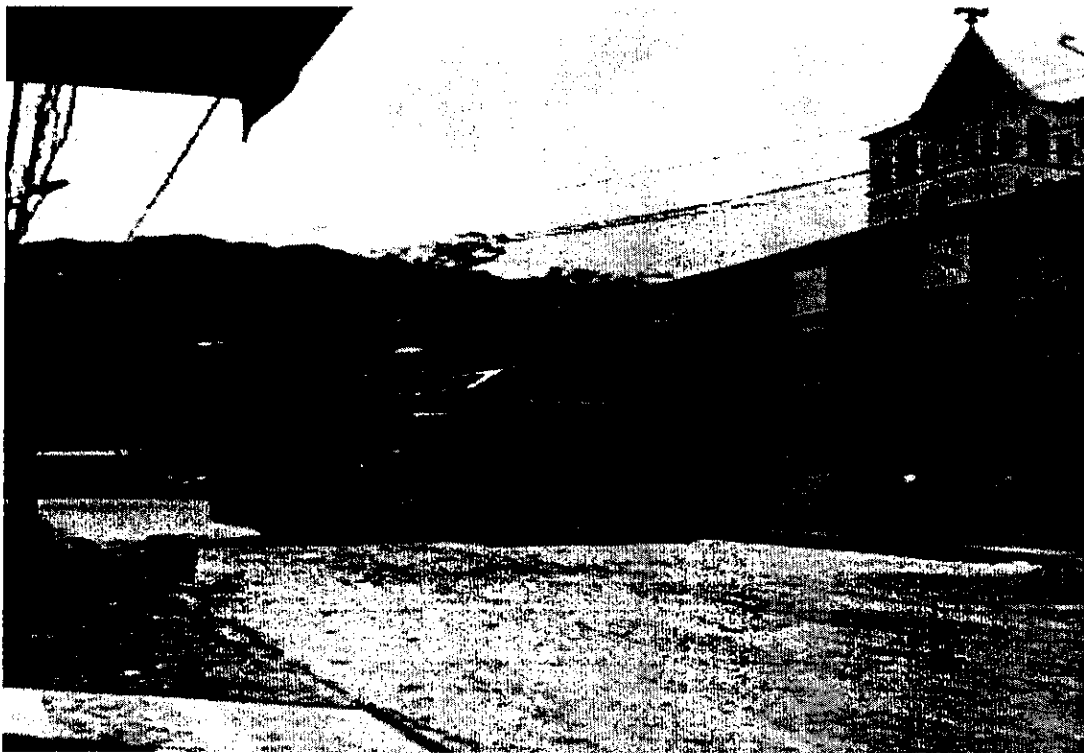

DORADO SALADO

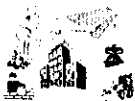

VENTA, ALQUILER DE MAQUINARIA USADA PARA CONSTRUCCION

Cra. 45 sur No. 130-177, Picalañita Tel.2617485

inversionesgyzcci@hotmail.com

Ibagué-Tolima

INVERSIONES G&Z S.A.S

CONSTRUCCION, CONSULTORIA, INTERVENTORÍA
NIT. 900.099.120-6

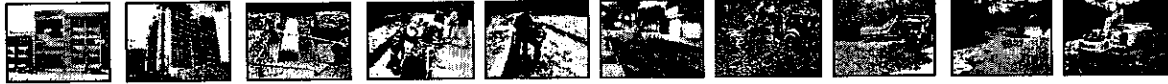

PEDRO TAFUR

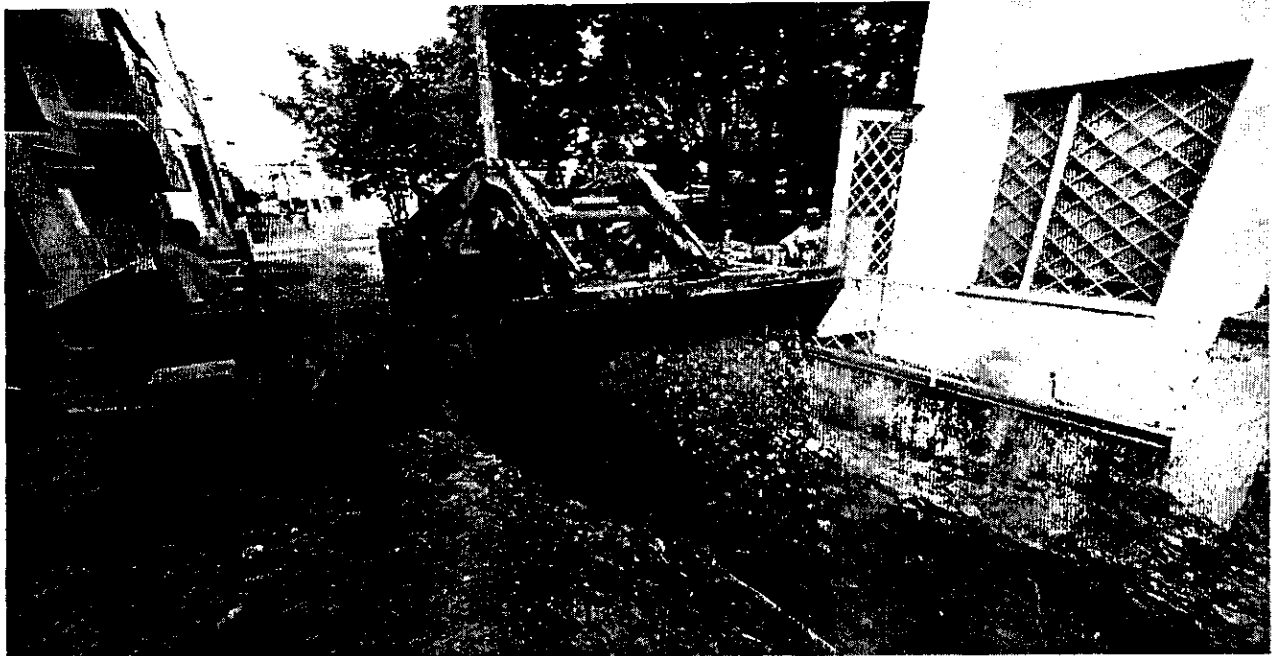

CANTABRIA



VENTA, ALQUILER DE MAQUINARIA USADA PARA CONSTRUCCION
Cra. 45 sur No. 130-177, Picalañita Tel.2617485
inversionesgyzcci@hotmail.com
Ibagué-Tolima

INVERSIONES G&Z S.A.S

CONSTRUCCION, CONSULTORIA, INTERVENTORÍA

NIT. 900.099.120-6

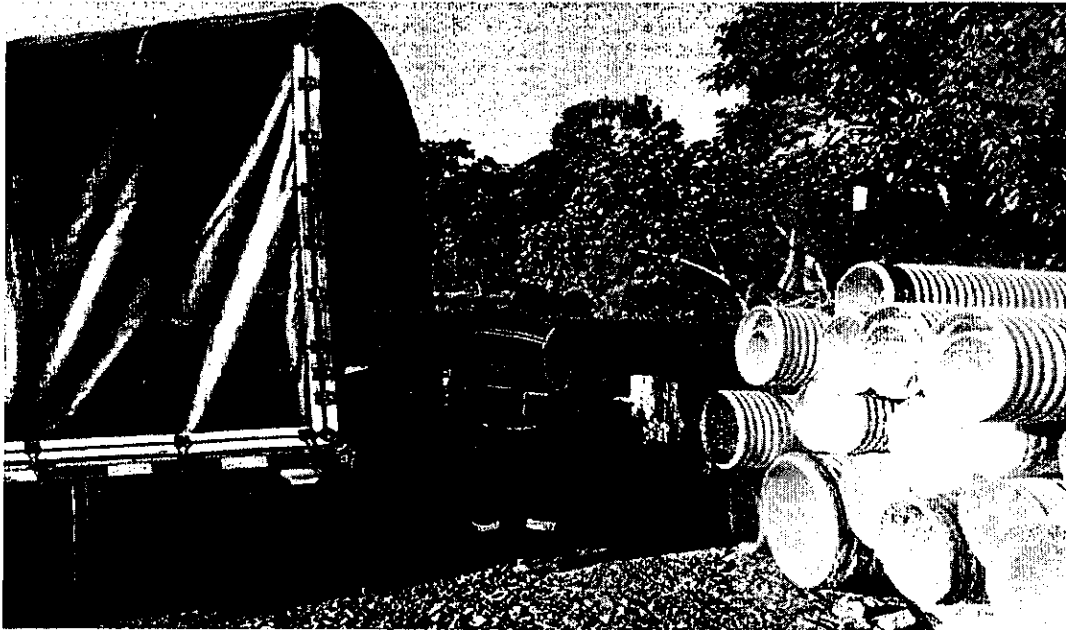
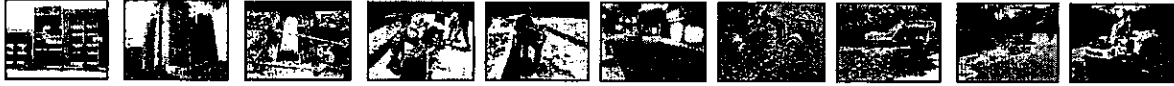

LA POLA



PAÍS SALADO



VENTA, ALQUILER DE MAQUINARIA USADA PARA CONSTRUCCION

Cra. 45 sur No. 130-177, Picaleñita Tel.2617485

inversionesgyzcci@hotmail.com

Ibagué-Tolima

INVERSIONES G&Z S.A.S

CONSTRUCCION, CONSULTORIA, INTERVENTORÍA
NIT. 900.099.120-6

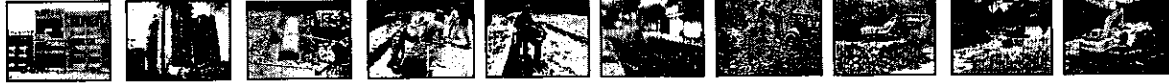

DORADO SALDO

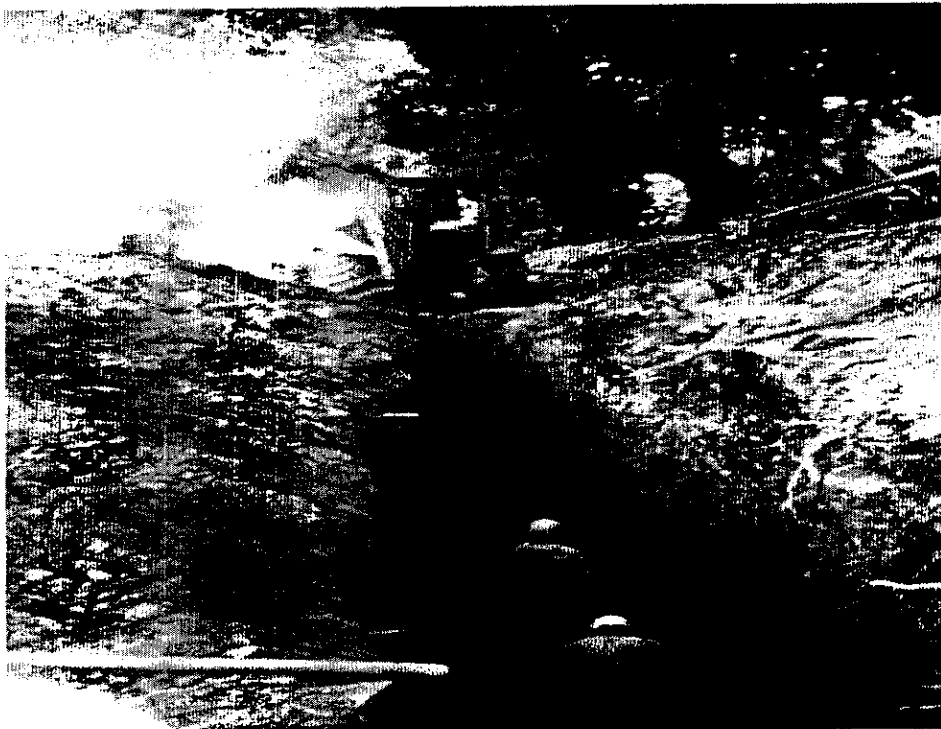

PEDRO TAFUR



VENTA, ALQUILER DE MAQUINARIA USADA PARA CONSTRUCCION
Cra. 45 sur No. 130-177, Picaleñita Tel.2617485
inversionesgyzcci@hotmail.com
Ibagué-Tolima

INVERSIONES G&Z S.A.S

CONSTRUCCION, CONSULTORIA, INTERVENTORIA
NIT. 900.099.120-6



PLATA LA POLA



BARRIO DORADO SALADO



VENTA, ALQUILER DE MAQUINARIA USADA PARA CONSTRUCCION

Cra. 45 sur No. 130-177, Picalañita Tel.2617485

inversionesgyzcci@hotmail.com

Ibagué-Tolima

INVERSIONES G&Z S.A.S

CONSTRUCCION, CONSULTORIA, INTERVENTORÍA

NIT. 900.099.120-6

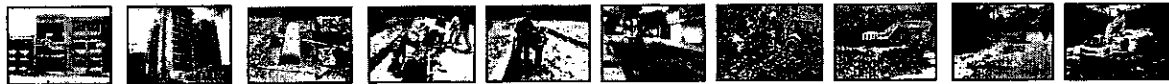

BARRIO VILLA MAGDALENA

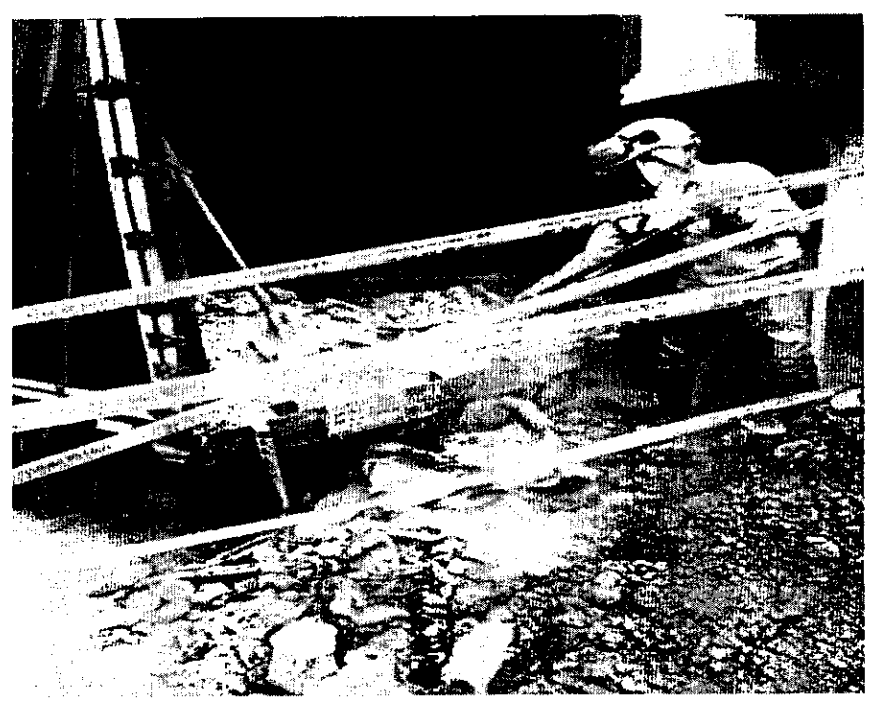

BARRIO LA FLORESTA

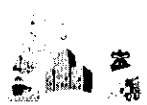

VENTA, ALQUILER DE MAQUINARIA USADA PARA CONSTRUCCION

Cra. 45 sur No. 130-177, Picalañita Tel.2617485

inversionesgzcci@hotmail.com

Ibagué-Tolima

INVERSIONES G&Z S.A.S

CONSTRUCCION, CONSULTORIA, INTERVENTORIA

NIT. 900.099.120-6

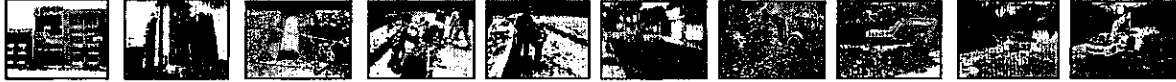

PLANTA LA POLA



BARRIO PRADERAS DEL SUR



VENTA, ALQUILER DE MAQUINARIA USADA PARA CONSTRUCCION

Cra. 45 sur No. 130-177, Picalañita Tel.2617485

inversionesgyzcci@hotmail.com

Ibagué-Tolima

INVERSIONES G&Z S.A.S

CONSTRUCCION, CONSULTORIA, INTERVENTORIA

NIT. 900.099.120-6

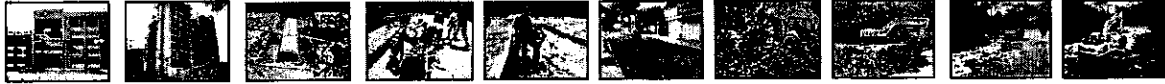

BARRIO MURILLO TORO



PRADERAS DEL SUR



VENTA, ALQUILER DE MAQUINARIA USADA PARA CONSTRUCCION

Cra. 45 sur No. 130-177, Picalañita Tel.2617485

inversionesgyzcci@hotmail.com

Ibagué-Tolima

INVERSIONES G&Z S.A.S

CONSTRUCCION, CONSULTORIA, INTERVENTORIA

NIT. 900.099.120-6

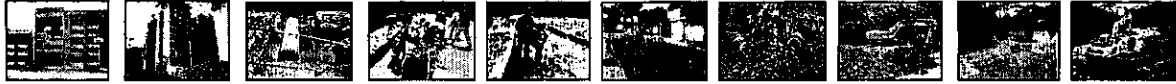

PLATA LA POLA



BARRIO FLORESTA

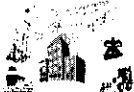

VENTA, ALQUILER DE MAQUINARIA USADA PARA CONSTRUCCION

Cra. 45 sur No. 130-177, Picaleñita Tel.2617485

inversionesgyzcci@hotmail.com

Ibagué-Tolima

INVERSIONES G&Z S.A.S

CONSTRUCCION, CONSULTORIA, INTERVENTORIA

NIT. 900.099.120-6



PRADERAS DEL SUR



EL PAÍS SALADO



VENTA, ALQUILER DE MAQUINARIA USADA PARA CONSTRUCCION

Cra. 45 sur No. 130-177, Picalañita Tel.2617485

inversionesgyzcci@hotmail.com

Ibagué-Tolima

INVERSIONES G&Z S.A.S

CONSTRUCCION, CONSULTORIA, INTERVENTORÍA

NIT. 900.099.120-6

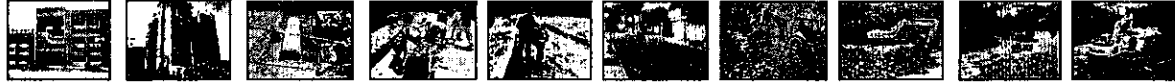

DORADO SALADO

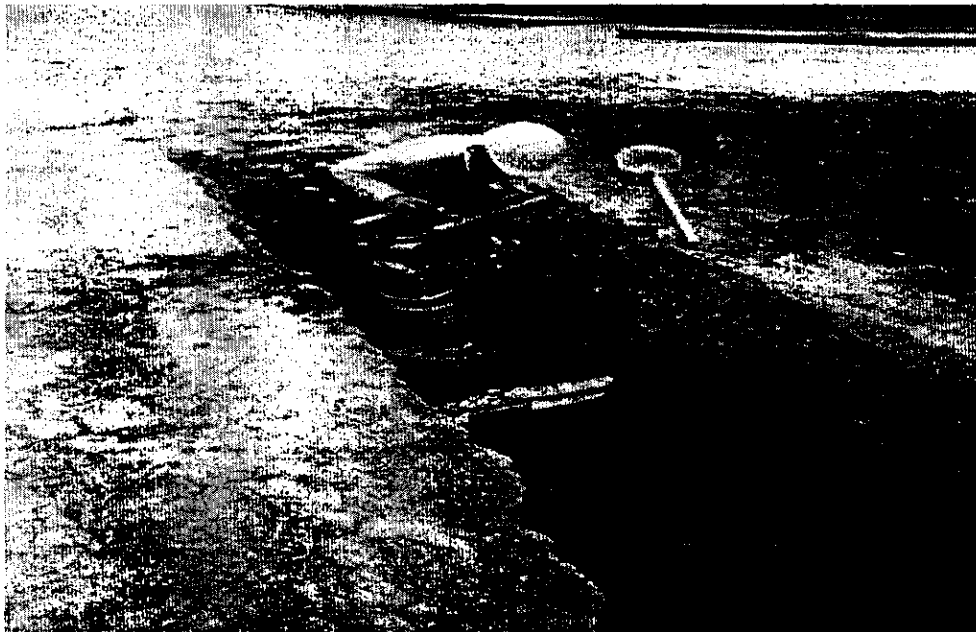

PRADERAS DEL NORTE



VENTA, ALQUILER DE MAQUINARIA USADA PARA CONSTRUCCION

Cra. 45 sur No. 130-177, Picalañita Tel.2617485

inversionesgyzcci@hotmail.com

Ibagué-Tolima

INVERSIONES G&Z S.A.S

CONSTRUCCION, CONSULTORIA, INTERVENTORIA
NIT. 900.099.120-6

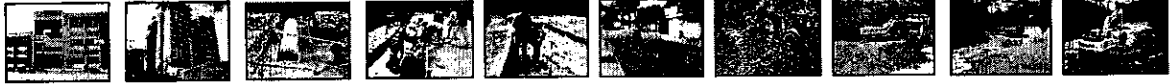

EL POBLADO



PRADERAS DEL SUR



VENTA, ALQUILER DE MAQUINARIA USADA PARA CONSTRUCCION
Cra. 45 sur No. 130-177, Picalañita Tel.2617485
inversionesgzcci@hotmail.com
Ibagué-Tolima

INVERSIONES G&Z S.A.S

CONSTRUCCION, CONSULTORIA, INTERVENTORIA

NIT. 900.099.120-6

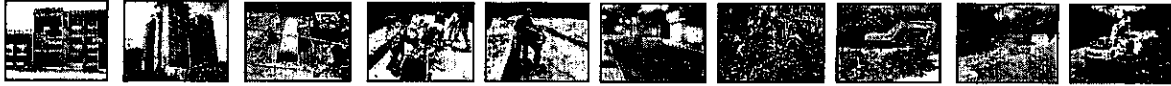

PLANTA LA POLA



PRADERAS EL SUR



VENTA, ALQUILER DE MAQUINARIA USADA PARA CONSTRUCCION

Cra. 45 sur No. 130-177, Picalañita Tel.2617485

inversionesgyzcci@hotmail.com

Ibagué-Tolima

INVERSIONES G&Z S.A.S

CONSTRUCCION, CONSULTORIA, INTERVENTORIA

NIT. 900.099.120-6



CALLE 67 CON 7



CALLE 17 CON 7



VENTA, ALQUILER DE MAQUINARIA USADA PARA CONSTRUCCION
Cra. 45 sur No. 130-177, Picalañita Tel.2617485
inversionesgyzcci@hotmail.com
Ibagué-Tolima

INVERSIONES G&Z S.A.S

CONSTRUCCION, CONSULTORIA, INTERVENTORÍA

NIT. 900.099.120-6

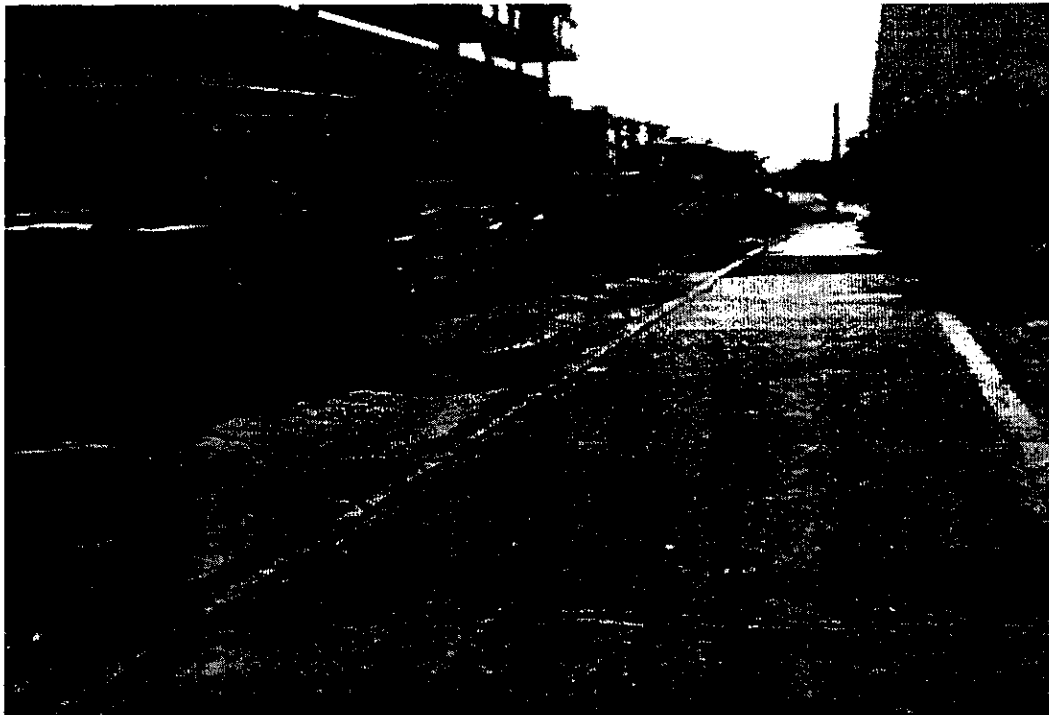
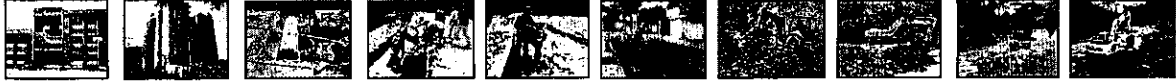

CALLE 67 CON 7



VENTA, ALQUILER DE MAQUINARIA USADA PARA CONSTRUCCION

Cra. 45 sur No. 130-177, Picalañita Tel.2617485

inversionesgyzcci@hotmail.com

Ibagué-Tolima

INVERSIONES G&Z S.A.S

CONSTRUCCION, CONSULTORIA, INTERVENTORIA
NIT. 900.099.120-6

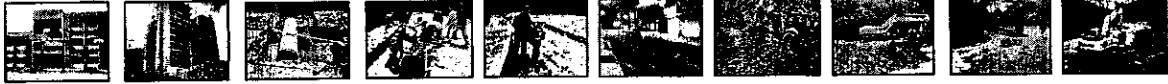

BARRIO EL POBLADO



PLANTA LA POLA



VENTA, ALQUILER DE MAQUINARIA USADA PARA CONSTRUCCION
Cra. 45 sur No. 130-177, Picalañita Tel.2617485
inversionesgyzcci@hotmail.com
Ibagué-Tolima

INVERSIONES G&Z S.A.S

CONSTRUCCION, CONSULTORIA, INTERVENTORIA
NIT. 900.099.120-6



CALLE 67 CON 7

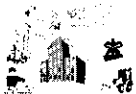

VENTA, ALQUILER DE MAQUINARIA USADA PARA CONSTRUCCION
Cra. 45 sur No. 130-177, Picalañita Tel.2617485
inversionesgyzcci@hotmail.com
Ibagué-Tolima

INVERSIONES G&Z S.A.S

CONSTRUCCION, CONSULTORIA, INTERVENTORIA
NIT. 900.099.120-6



PLANTA LA POLA



VENTA, ALQUILER DE MAQUINARIA USADA PARA CONSTRUCCION
Cra. 45 sur No. 130-177, Picalañita Tel.2617485
inversionesgyzcci@hotmail.com
Ibagué-Tolima

INVERSIONES G&Z S.A.S

CONSTRUCCION, CONSULTORIA, INTERVENTORIA

NIT. 900.099.120-6

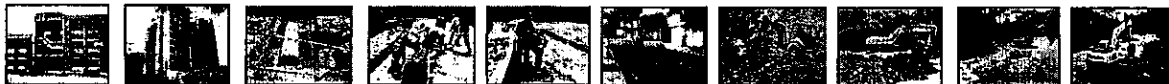

PLATA LA POLA



LA FLORESTA



VENTA, ALQUILER DE MAQUINARIA USADA PARA CONSTRUCCION

Cra. 45 sur No. 130-177, Picalañita Tel.2617485

inversionesgzcci@hotmail.com

Ibagué-Tolima

INVERSIONES G&Z S.A.S

CONSTRUCCION, CONSULTORIA, INTERVENTORIA

NIT. 900.099.120-6

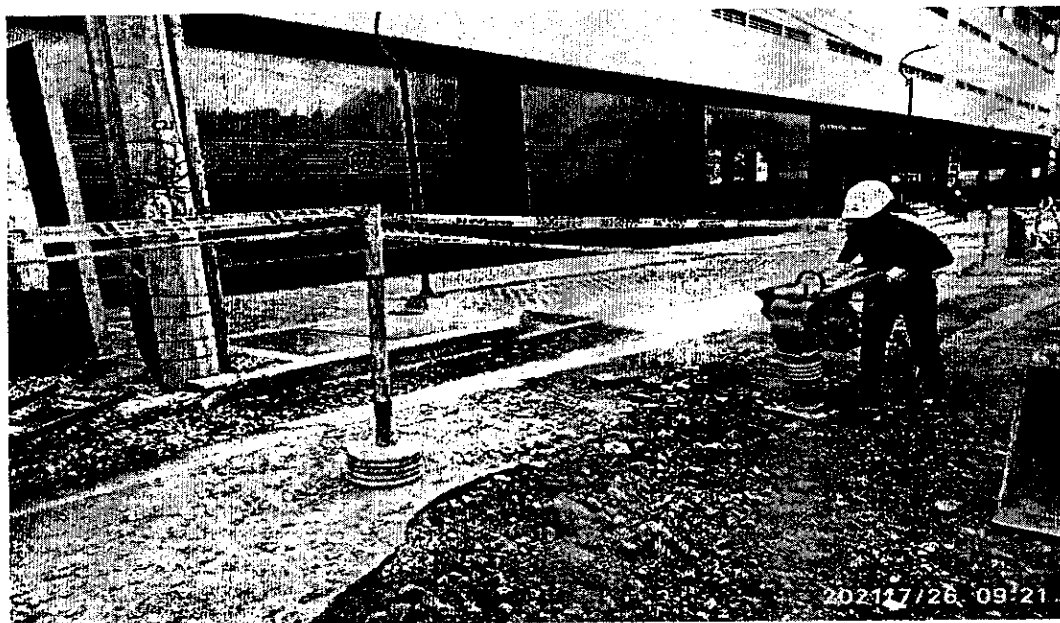
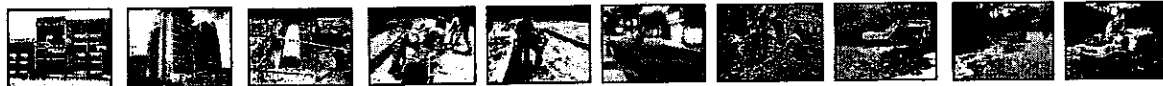

CALLE 67 CON 7



LA FLORESTA SALDO



VENTA, ALQUILER DE MAQUINARIA USADA PARA CONSTRUCCION

Cra. 45 sur No. 130-177, Picaleñita Tel.2617485

inversionesgyzcci@hotmail.com

Ibagué-Tolima

INVERSIONES G&Z S.A.S

CONSTRUCCION, CONSULTORIA, INTERVENTORÍA
NIT. 900.099.120-6

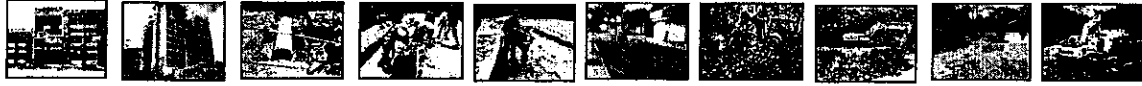

20 JULIO CARRERA 13 NUMERO 6-10



VENTA, ALQUILER DE MAQUINARIA USADA PARA CONSTRUCCION

Cra. 45 sur No. 130-177, Picalañita Tel.2617485

inversionesgyzcci@hotmail.com

Ibagué-Tolima



INVERSIONES G&Z S.A.S

CONSTRUCCION, CONSULTORIA, INTERVENTORIA
NIT. 900.099.120-6

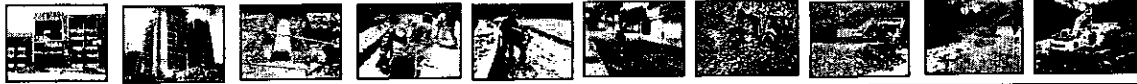

PRADERA DEL SUR

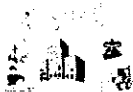
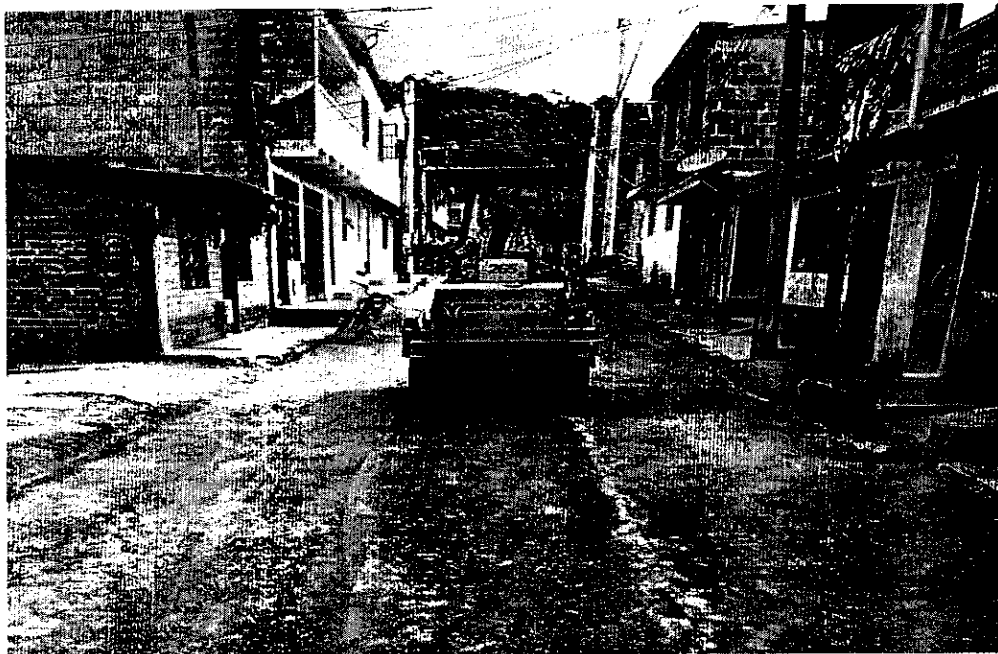
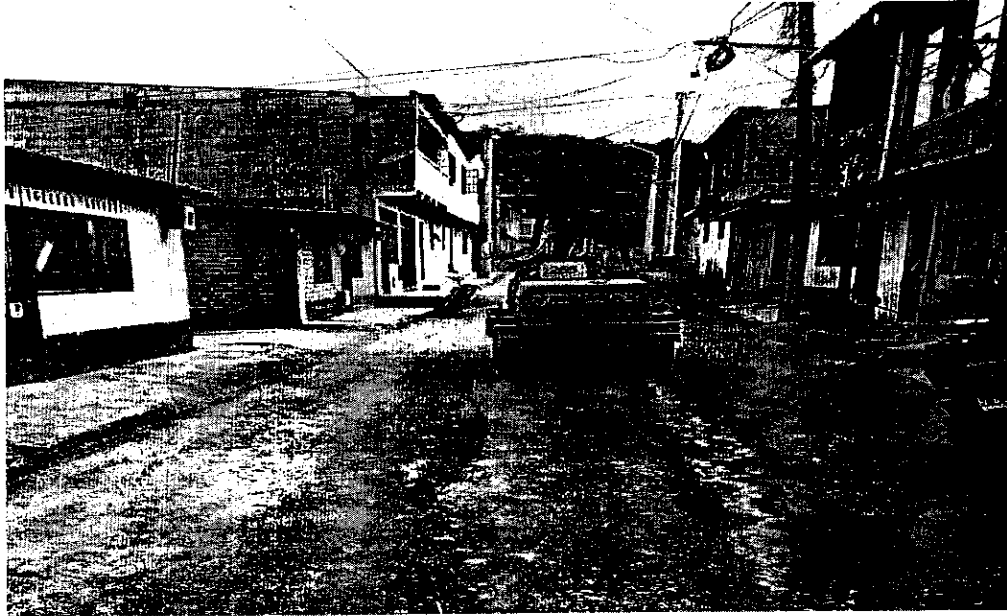

VENTA, ALQUILER DE MAQUINARIA USADA PARA CONSTRUCCION
Cra. 45 sur No. 130-177, Picalañita Tel.2617485
inversionesgyzcci@hotmail.com
Ibagué-Tolima

INVERSIONES G&Z S.A.S

CONSTRUCCION, CONSULTORIA, INTERVENTORÍA
NIT. 900.099.120-6

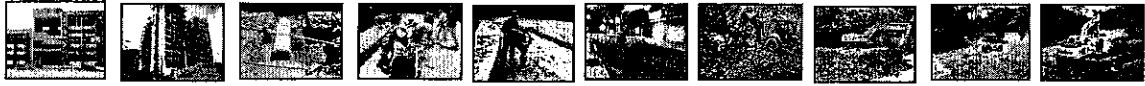

CALLE 11 CON CARRERA 1 CENTRO

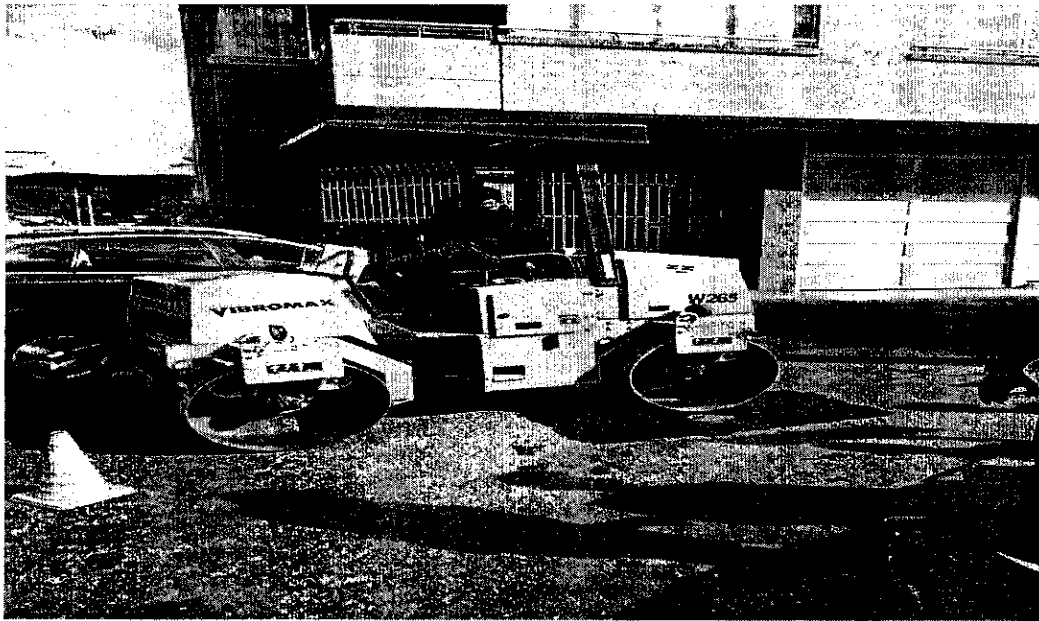

VENTA, ALQUILER DE MAQUINARIA USADA PARA CONSTRUCCION

Cra. 45 sur No. 130-177, Pícaleñita Tel.2617485

inversionesgyzcci@hotmail.com

Ibagué-Tolima

INVERSIONES G&Z S.A.S

CONSTRUCCION, CONSULTORIA, INTERVENTORIA
NIT. 900.099.120-6

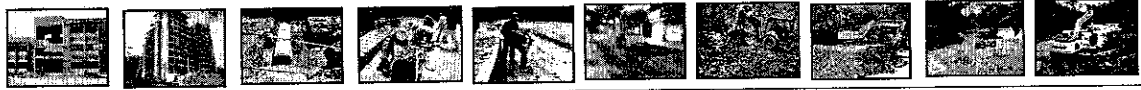

CARRERA 7 ENTRE CALLES 67 Y 65 BARLOVENTO

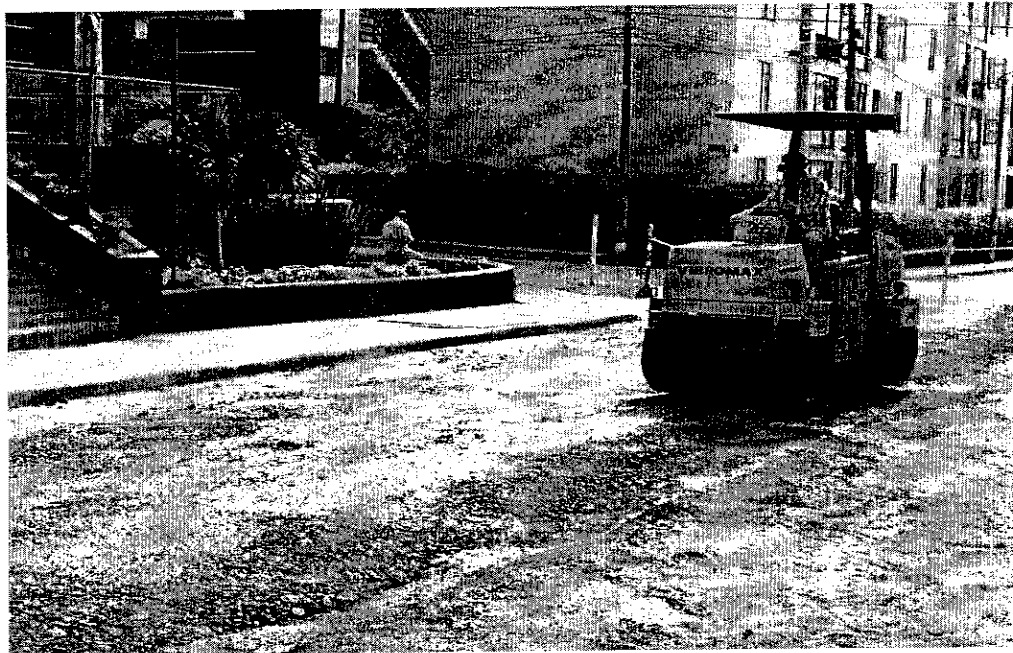
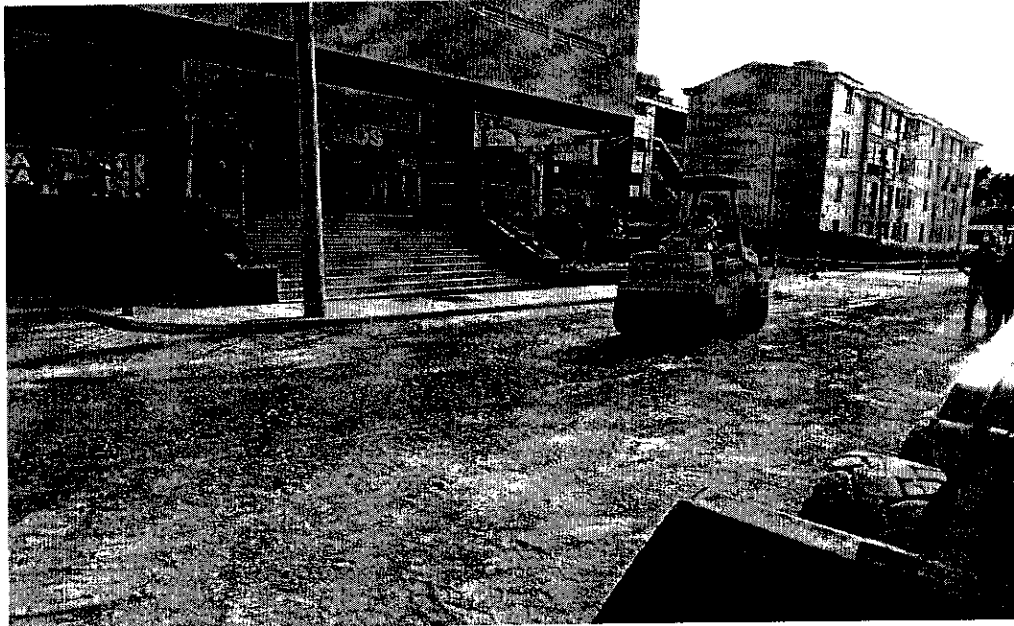

VENTA, ALQUILER DE MAQUINARIA USADA PARA CONSTRUCCION

Cra. 45 sur No. 130-177, Picalañita Tel.2617485

inversionesgyzcci@hotmail.com

Ibagué-Tolima

INVERSIONES G&Z S.A.S

CONSTRUCCION, CONSULTORIA, INTERVENTORÍA

NIT. 900.099.120-6

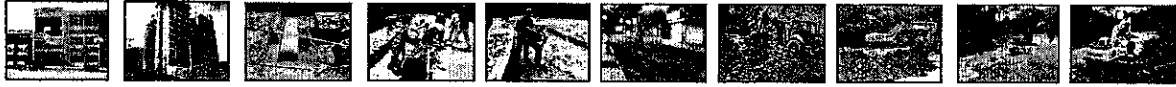

LA FLORESTA SALDO

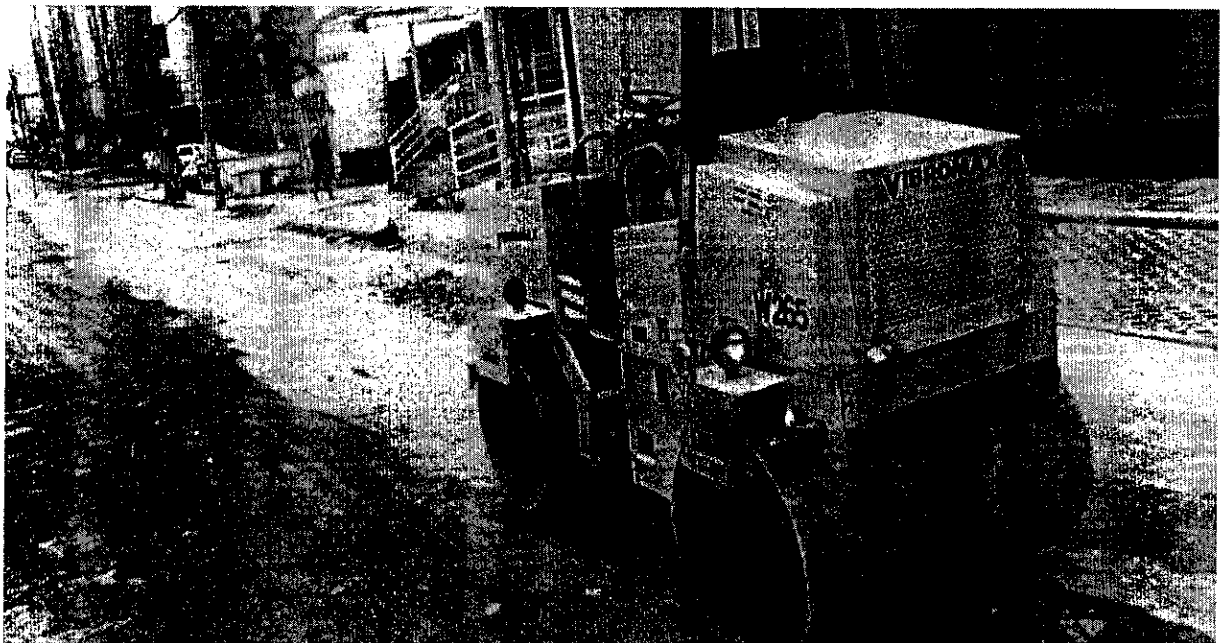

CALLE 67 CON 7

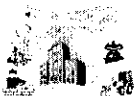

VENTA, ALQUILER DE MAQUINARIA USADA PARA CONSTRUCCION

Cra. 45 sur No. 130-177, Picalañita Tel.2617485

inversionesgyzcci@hotmail.com

Ibagué-Tolima

INVERSIONES G&Z S.A.S

CONSTRUCCION, CONSULTORIA, INTERVENTORÍA

NIT. 900.099.120-6

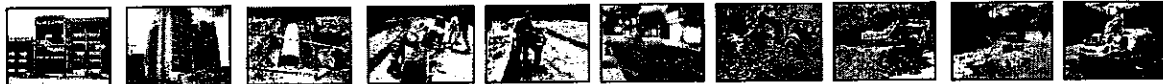

GODWIN ZULUAGA ALZATE

Representante legal

INVERSIONES G&Z S.A.S

Contratista

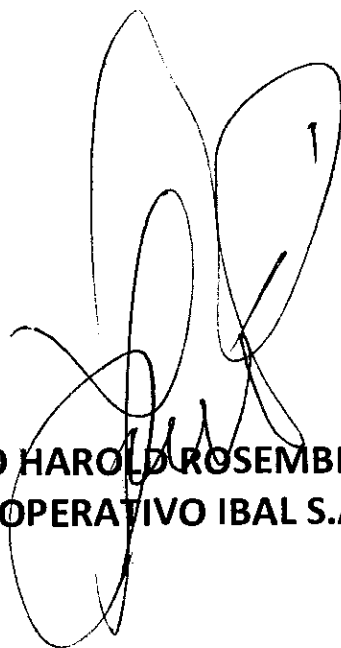

INGENIERO HAROLD ROSEMBERT RODRIGUEZ SANCHEZ
DIRECTOR OPERATIVO IBAL S.A. E.S.P OFICIAL



VENTA, ALQUILER DE MAQUINARIA USADA PARA CONSTRUCCION

Cra. 45 sur No. 130-177, Picalañita Tel.2617485

inversionesgyzcci@hotmail.com

Ibagué-Tolima



FICHA TECNICA DE EVALUACION Y REEVALUACION DE PROVEEDORES

CÓDIGO: GJ-R-056

FECHA VIGENCIA:

2021/07/15

VERSIÓN: 01

Página 1 de 4

SISTEMA INTEGRADO DE GESTIÓN

Evaluación: Fecha evaluación 11-ago-21 Reevaluación: Fecha reevaluación: _____
 Acta Parcial N° 4 Acta Final _____

INFORMACION DEL CONTRATO

NUMERO Y FECHA: 031 del 2021
 NOMBRE DEL PRDVEEDDR O CONTRATISTA: INVERSIONES G&Z CONSTRUCCION CONSULTORIA INTERVENTORIA SAS NIT: 900099120 C.C.
 FECHA DE INICIO: 26 de marzo de 2021 FECHA DE TERMINACION: 25 de enero de 2021
 OBJETO DEL CONTRATO: CONTRATAR LOS SERVICIOS DE ALQUILER DE MAQUINARIA PESADA, LIVIANA Y DE TRANSPORTE, CON EL FIN DE APOYAR LAS ACTIVIDADES DEL MEJORAMIENTO Y/O REHABILITACION Y/O RECUPERACION Y/O REPOSICION DE LAS REDES O DEL SISTEMA DE ACUEDUCTO, ALCANTARILLADO E INFRAESTRUCTURA EN EL MUNICIPIO DE IBAGUE.

CLASE DE CONTRATO	1. PRESTACION DE SERVICIOS PROFESIONALES Y APOYO A LA GESTION	
	2. SUMINISTRO Y ADQUISICION	
	3. ARRENDAMIENTO	
		X
	4. CONSULTORIA E INTERVENTORIA	
	5. SERVICIO	
	6. SEGUROS	
	7. INTERMEDIARIO DE SEGUROS	
	8. OBRA PUBLICA	

ASPECTOS A EVALUAR DEL CONTRATISTA

PUNTAJE 2= MALO 3= REGULAR 4= BUENO 5= EXCELENTE

3. ARRENDAMIENTO

CRITERIOS CUMPLIMIENTO Y OPORTUNIDAD	PUNTAJE	CRITERIOS EN LA EJECUCION DEL CONTRATO	PUNTAJE
OPDRTUNIDAD EN LA ENTREGA DEL BIEN INMUEBLE	5	ATENCION DE REQUERIMIENTOS	5
FUNCIONAMIENTO DE LA INFRAESTRUCTURA	5	ENTREGA OPORTUNA DE FACTURA	5
CUMPLIMIENTO EN LOS TERMINOS PARA LEGALIZAR EL CONTRATO Y SUS ADICIONES	5	CUMPLIMIENTO A LOS REQUERIMIENTOS DEL SISTEMA INTEGRADO DE GESTION	5
TOTAL PROMEDIO	5,00	TOTAL PROMEDIO	5,00
CRITERIOS DE CALIDAD		EVALUACION TOTAL	5,00
SOPORTE Y MANTENIMIENTO	5		
TOTAL PROMEDIO	5,00		

ANALISIS DEL RESULTADO DE LA EVALUACION X REEVALUACION _____ POR PARTE DEL SUPERVISOR Y/O INTERVENTOR
 (Cuando un contrato cuente con interventor y supervisor, este criterio debe ser diligenciado por los dos, en sus respectivas calidades):
 Se cumplio a cabalidad con lo pactado en el contrato

OBSERVACIONES AL RESULTADO DE LA EVALUACION X REEVALUACION _____ POR PARTE DEL CONTRATISTA:
 De acuerdo con la calificacion

INTERPONE RECURSO DE REPOSICION SI NO
 INTERPONE RECURSD DE APELACION SI NO



FICHA TECNICA DE EVALUACION Y REEVALUACION DE PROVEEDORES

CÓDIGO: GJ-R-056

FECHA VIGENCIA:

2021/07/15

VERSIÓN: 01

Página 1 de 4

SISTEMA INTEGRADO DE GESTIÓN

NOTA INFORMATIVA: (Aplica unicamente para la reevaluacion) De conformidad con el artículo 7 de la resolución que reglamenta el procedimiento para la evaluación y reevaluación de proveedores la calificación de la reevaluación de proveedores, tendrá los siguientes efectos: El contratista o Proveedor que obtenga como resultado de la reevaluación puntaje de 3 o superior, será tenido en cuenta para contratar con el IBAL S.A. E.S.P. OFICIAL. El contratista que en el proceso de reevaluación obtenga un promedio de calificación inferior a tres (3), será suspendido por un término igual al plazo total del contrato ejecutado. En todo caso el término de suspensión no podrá ser inferior a seis (6) meses. Durante el término de la suspensión el contratista no se podrá presentar a participar como proponente individual o plural (Consortio, Unión Temporal, Promesa de Sociedad Futura u otra) en procesos de selección que adelante el IBAL S.A. E.S.P. OFICIAL.

La Suspensión a que hace referencia el presente artículo se extenderá por igual término a cada uno de los integrantes de Consortios o Uniones Temporales que en el proceso de reevaluación hayan obtenido una calificación inferior a tres (3).

Los efectos mencionados en la nota anterior aplican para la reevaluación de este contrato, de acuerdo con la fecha de su suscripción.

SI

NO

HAROLD F. RODRIGUEZ SANCHEZ
Director Operativo- Supervisor

GDDWIN ZULUAGA ALZATE
R.L INVERSIDNES G&Z CONSTRUCCION CONSULTORIA INTERVENTORIA SAS.



INVERSIONES G&Z CONSTRUCCION CONSULTORIA
INTERVENTORIA SAS
NIT 900.099.120-
CRA 45 SUR No. 130 -177 PICALAENITA
Tel: (038) 2617485
Ibagué - Colombia
secretariainversionesgyz@hotmail.com

Factura electrónica de venta
No. IGZ-44

Señores EMPRESA IBAGUERENA DE ACUEDUCTO Y ALCANTARILLADO S.A. E.S.P.
OFICIAL
NIT 800.089.809-6
Dirección CR 3 1 04 BRR LA POLA

Teléfono (038) 2756000
Ciudad Ibagué - Colombia

Fecha de Factura 2021-08-11
Fecha de Vencimiento --

Item	Descripción	Cantidad	Vr. Total
1	Pago Acta parcial No. 04 del Contrato No. 031 del 02 de Marzo de 2021 cuyo objeto es CONTRATAR LOS SERVICIOS DE ALQUILER DE MAQUINARIA PESADA, LIVIANA Y DE TRANSPORTE, CON EL FIN DE APOYAR LAS ACTIVIDADES DEL MEJORAMIENTO Y/O REHABILITACIÓN Y/O RECUPERACIÓN Y/O REPOSICIÓN DE LAS REDES O DEL SISTEMA DE ACUEDUCTO ALCANTARILLADO E INFRAESTRUCTURA EN EL MUNICIPIO DE IBAGUÉ	1.00	85,085,000.00

Total items: 1

Valor en Letras:

Ochenta y cinco millones ochenta y cinco mil pesos m/cte

Condiciones de Pago:

Transferencia

\$ 85,085,000.00

Total Bruto 71,500,000.00
IVA 19% 13,585,000.00
Total a Pagar 85,085,000.00

Observaciones:

Consignaciones en Formato Recaudo
Cuenta Corriente - Bancolombia
Cuenta No. 068-308234-38
Beneficiario Inversiones G&Z S.A.S

A esta factura de venta aplican las normas relativas a la letra de cambio (artículo 5 Ley 1231 de 2008). Con esta el Comprador declara haber recibido real y materialmente las mercancías o prestación de servicios descritos en este título - Valor. Número Autorización 18764012269458 aprobado en 20210412 prefijo IGZ desde el número 28 al 250
Vigencia: 6 Meses Meses

- Actividad Económica 4659 Comercio al por mayor de otros tipos de maquinaria y equipo n.c.p. Tarifa

Elaborado por Silgo S.A.S NIT: 830 048 145-8