

DOCUMENTOS ACTA 3 CONT 31-21 INVERSIONES G&Z



De <dolly.camacho@ibal.gov.co>

Destinatario <sgeneral@ibal.gov.co>

Fecha 2021-08-05 13:44

 DOCUMENTOS ACTA 3 CONT 31-21 INVERCIONES G&Z.PDF (~3,4 MB)

ADJUNTO DOCUMENTOS DEL ASUNTO PARA TRÁMITE PERTINENTE

	SOPORTES DOCUMENTALES PARA TRAMITE DE CUENTA	CÓDIGO: GJ-R-050
		FECHA VIGENCIA: 2016-10-12
	SISTEMA INTEGRADO DE GESTIÓN	VERSIÓN: 02
		Página 1 de 1

Ibagué, 06 de julio del 2021

Doctora:
OLGA LUCIA LIEVANO RODRIGUEZ
 Secretaria General
 IBAL S.A E.S.P OFICIAL
 Ciudad,

R. Dolly C
02-08-21
9:35M

REF: ENVIO SOPORTES PARA TRAMITE DE CUENTA DEL CONTRATO N° 031 del 02 de marzo del 2021.

Cordial Saludo:

Por medio de la presente me dirijo a usted con el fin de allegarle los soportes documentales originales para que obren dentro de la carpeta del archivo de gestión de la secretaria general, así como también las copias de los documentos que son requeridos por la oficina de contabilidad para el respectivo tramite de cuenta, para lo cual me permito relacionar al detalle los documentos que adjunto, de la siguiente manera:

DOCUMENTOS ACTA PARCIAL N° 03:

1. Factura electrónica
2. Acta Parcial No. 03
3. Ficha técnica de evaluación de proveedores
4. Certificación del Contratista pago seguridad social
5. Planilla de pago de seguridad social
6. Informe con registro fotográfico

Atentamente,

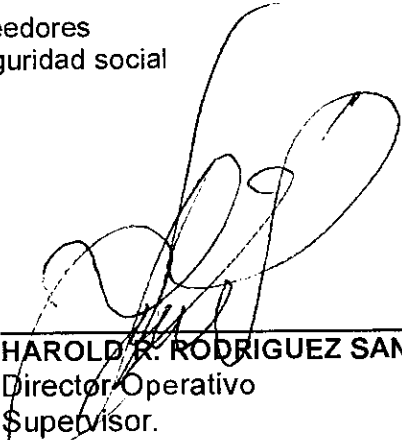

HAROLD R. RODRIGUEZ SANCHEZ
 Director Operativo
 Supervisor.

 IBAL SIG <small>SI EMP OFICIAL</small>	ACTA PARCIAL SISTEMA INTEGRADO DE GESTIÓN	CÓDIGO: GJ-R-033
		FECHA VIGENCIA: 2020-02-17
		VERSIÓN: 05
		Página 1 de 2

Contrato No.	031 DEL 02 DE MARZO DE 2021		
Objeto	CONTRATAR LOS SERVICIOS DE ALQUILER DE MAQUINARIA PESADA, LIVIANA Y DE TRANSPORTE, CON EL FIN DE APOYAR LAS ACTIVIDADES DEL MEJORAMIENTO Y/O REHABILITACIÓN Y/O RECUPERACIÓN Y/O REPOSICIÓN DE LAS REDES D DEL SISTEMA DE ACUEDUCTO, ALCANTARILLADO E INFRAESTRUCTURA EN EL MUNICIPIO DE IBAGUÉ		
Valor total	\$850.850.000,00		
Contratista	INVERSIONES G&Z CONSTRUCCION CONSULTORIA INTERVENTORIA S.A.S		
Supervisor	HAROLD R. RODRIGUEZ SANCHEZ - DIRECTOR OPERATIVO		
Fecha de Inicio	26 DE MARZO DE 2021		
Fecha de terminación	25 DE ENERO DE 2022		
Plazo de Ejecución	DIEZ (10) MESES		
FECHA DE ELABORACIÓN DEL ACTA PARCIAL		Año	Mes
		2021	07
<p>En la ciudad de Ibagué, en la fecha antes indicada, contratista y supervisor suscriben la presente Acta Parcial No. <u>03</u> del contrato antes identificado. Para completar y soportar los trámites necesarios para su correspondiente pago.</p>			
Periodo informado	26 de mayo a 25 de junio		
Actividades desarrolladas	Alquiler de maquinara y arrendamiento según lo requerimientos del IBAL		
Evidencias de la ejecución del contrato	Se adjunta informe con registro fotográfico		
ESTADO DE CUENTA			
Valor Contrato	\$ 850.850.000,00		
Valor Acta No. 01	\$ 85.085.000,00		
Valor Acta No. 02	\$ 85.085.000,00		
Valor Acta No. 03	\$ 85.085.000,00		
Saldo pendiente (Valor para pago)	\$ 595.595.000,000		
APORTES AL SISTEMA DE SEGURIDAD SOCIAL			
PERSONA JURIDICA			

	ACTA PARCIAL SISTEMA INTEGRADO DE GESTIÓN	CÓDIGO: GJ-R-033
		FECHA VIGENCIA: 2020-02-17
		VERSIÓN: 05
		Página 2 de 2

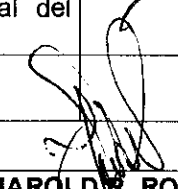
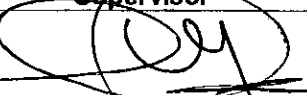
El contratista presentó certificación suscrita por el revisor fiscal o el representante legal acreditando que se encuentra a paz y salvo en el pago de aportes al Sistema de Seguridad Social Integral y pagos de parafiscales a que hubiere lugar.

APORTA CERTIFICACION REPRESENTANTE LEGAL	SI <input checked="" type="checkbox"/>	NO <input type="checkbox"/>
APORTA CERTIFICACION REVISOR FISCAL (En caso de aportar certificación del revisor fiscal deberá adjuntar con ella, copia de la tarjeta profesional y certificado de antecedentes de la Junta Central de Contadores)	SI <input type="checkbox"/>	NO <input type="checkbox"/>
ANEXOS:		Marque con x
Factura Electrónica		x
Certificación juramentada cumplimiento de aportes al sistema de seguridad social		x
Copia de planillas Resumen General de pago de Seguridad social del Contratista		x
Informe con registro fotográfico.		x
Firma		
Nombre	GODWIN ZULUAGA ALZATE	HAROLD R. RODRIGUEZ SANCHEZ
	Contratista	Supervisor
V° B° Profesional Salud Ocupacional IBAL	CLAUDIA COMBITA ZAMBRANO	

INVERSIONES G&Z S.A.S

CONSTRUCCION, CONSULTORIA, INTERVENTORÍA

NIT. 900.099.120-6

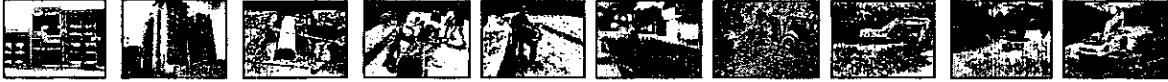

INFORME NO. 3 - CONTRATO 031 DE 2021

VENTA, ALQUILER DE MAQUINARIA USADA PARA CONSTRUCCION

Cra. 45 sur No. 130-177, Pícaleñita Tel.2617485

inversionesgyzcci@hotmail.com

Ibagué-Tolima



INVERSIONES G&Z S.A.S

CONSTRUCCION, CONSULTORIA, INTERVENTORÍA

NIT. 900.099.120-6

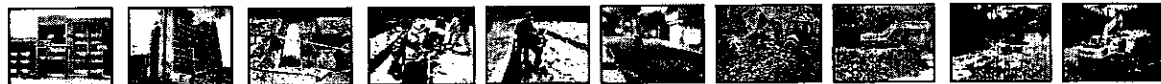

CONTRATO DE ARRENDAMIENTO O ALQUILER

GENERALIDADES

NUMERO:	031 del 02 de marzo de 2021
CONTRATANTE:	EMPRESA IBAGUERENA DE ACUEDUCTO Y ALCANTARILLADO S.A E.S. P OFICIAL – IBAL S.A E.S. P OFICIAL
CONTRATISTA:	INVERSIONES G&Z CONSTRUCCIÓN, CONSULTORÍA, INTERVENTORÍA S.A.S
OBJETO:	CONTRATAR LOS SERVICIOS DE ALQUILER DE MAQUINARIA PESADA, LIVIANA Y DE TRASPORTE, CON EL FIN DE APOYAR LAS ACTIVIDADES DEL MEJORAMIENTO Y/O REHABILITACIÓN Y/O RECUPERACIÓN Y/O REPOSICIÓN DE LAS REDES O DEL SISTEMA DE ACUEDUCTO, ALCANTARILLADO E INFRAESTRUCTURA EN EL MUNICIPIO DE IBAGUÉ
VALOR:	850.850.000,00
PLAZO:	DIEZ (10) MESES
SUPERVISOR:	DIRECTOR OPERATIVO
FECHA DE INICIO:	26 DE MARZO 2021
FECHA DE TERMINACIÓN:	25 ENERO 2022



VENTA, ALQUILER DE MAQUINARIA USADA PARA CONSTRUCCION

Cra. 45 sur No. 130-177, Picalañita Tel.2617485

inversionesgzcci@hotmail.com

fbagué-Tolima

INVERSIONES G&Z S.A.S

CONSTRUCCION, CONSULTORIA, INTERVENTORÍA

NIT. 900.099.120-6

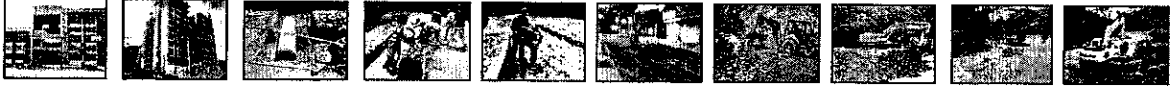

ACTIVIDADES TÉCNICAS EN LA EJECUCIÓN DEL CONTRATO

En el presente documento se describen las actividades desarrolladas en los sitios donde se ejecutaron dichas labores como:

- cargue
- labores de materiales
- transporte de recebo
- transporte de material proveniente de excavación
- compactación de recebo
- acarreo de material en obra
- rotura de pavimento rígido y flexible
- excavaciones
- transporte de personal y material para obra (arena, triturado, fresado, ladrillos, recebo, etc....)

con las siguientes maquinarias; retroexcavadora, bocacat, mini cargador, volquetas, saltarines, turbo. Comprendidos en el periodo del 26 de mayo al 25 de junio del 2021.



VENTA, ALQUILER DE MAQUINARIA USADA PARA CONSTRUCCION

Cra. 45 sur No. 130-177, Picalañita Tel.2617485

inversionesgyzcci@hotmail.com

Ibagué-Tolima

INVERSIONES G&Z S.A.S

CONSTRUCCION, CONSULTORIA, INTERVENTORÍA
NIT. 900.099.120-6

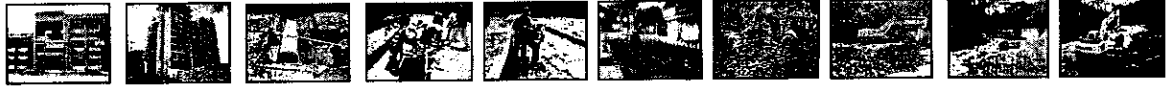

REGISTRO FOTOGRÁFICO



VENTA, ALQUILER DE MAQUINARIA USADA PARA CONSTRUCCION
Cra. 45 sur No. 130-177, Picalañita Tel.2617485
inversionesgyzcci@hotmail.com
Ibagué-Tolima

INVERSIONES G&Z S.A.S

CONSTRUCCION, CONSULTORIA, INTERVENTORÍA

NIT. 900.099.120-6

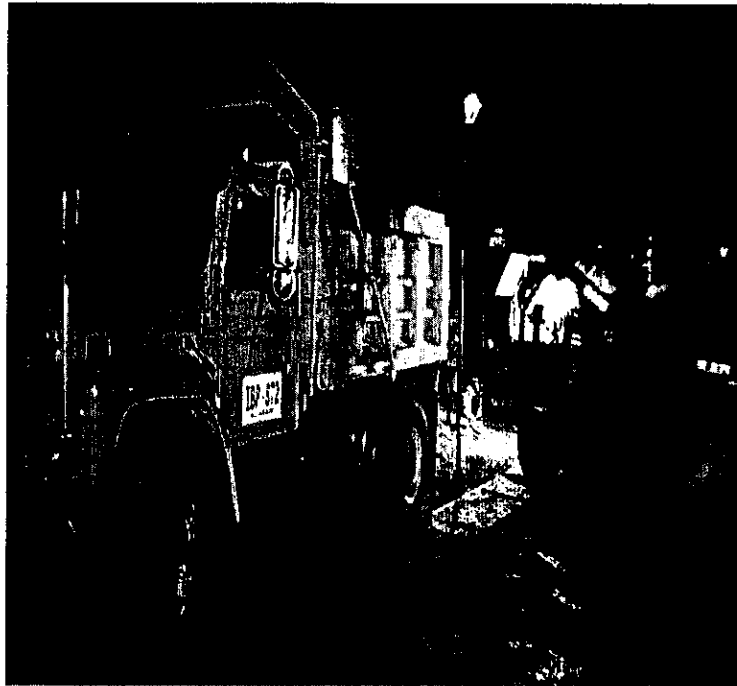
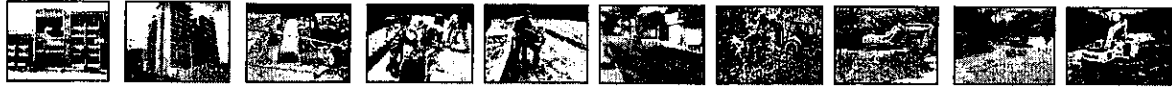

PARQUE DE LA MÚSICA



VENTA, ALQUILER DE MAQUINARIA USADA PARA CONSTRUCCION

Cra. 45 sur No. 130-177, Picalañita Tel.2617485

inversionesgyzcci@hotmail.com

Ibagué-Tolima



INVERSIONES G&Z S.A.S

CONSTRUCCION, CONSULTORIA, INTERVENTORIA

NIT. 900.099.120-6

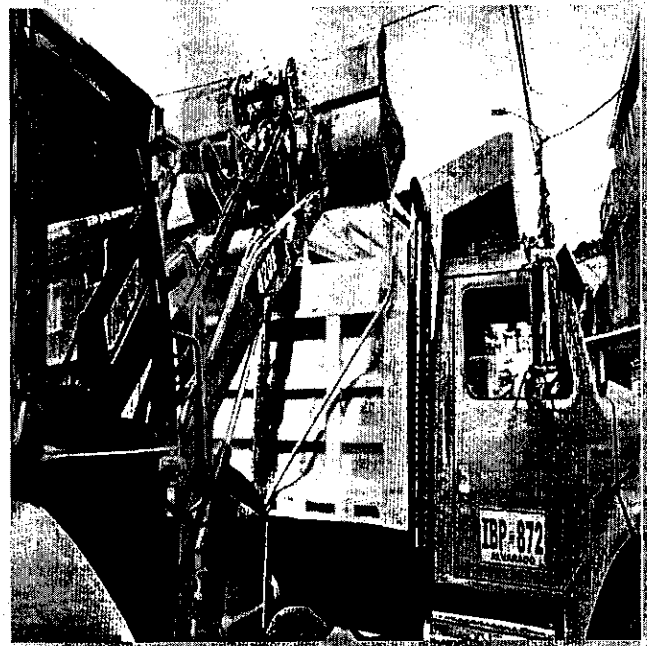

BARRIO JACARANDA



VENTA, ALQUILER DE MAQUINARIA USADA PARA CONSTRUCCION

Cra. 45 sur No. 130-177, Picaleñita Tel.2617485

inversionesgyzcci@hotmail.com

Ibagué-Tolima

INVERSIONES G&Z S.A.S

CONSTRUCCION, CONSULTORIA, INTERVENTORÍA

NIT. 900.099.120-6

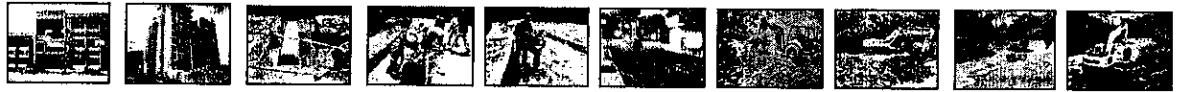

URBANIZACIÓN EL DORADO

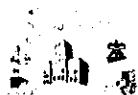

VENTA, ALQUILER DE MAQUINARIA USADA PARA CONSTRUCCION

Cra. 45 sur No. 130-177, Picalañita Tel.2617485

inversionesgyzcci@hotmail.com

Ibagué-Tolima

INVERSIONES G&Z S.A.S

CONSTRUCCION, CONSULTORIA, INTERVENTORIA

NIT. 900.099.120-6



PLATA LA POLA



CALAMBEO



VENTA, ALQUILER DE MAQUINARIA USADA PARA CONSTRUCCION

Cra. 4S sur No. 130-177, Picalañita Tel.261748S

inversionesgyzcci@hotmail.com

Ibagué-Tolima

INVERSIONES G&Z S.A.S

CONSTRUCCION, CONSULTORIA, INTERVENTORÍA

NIT. 900.099.120-6

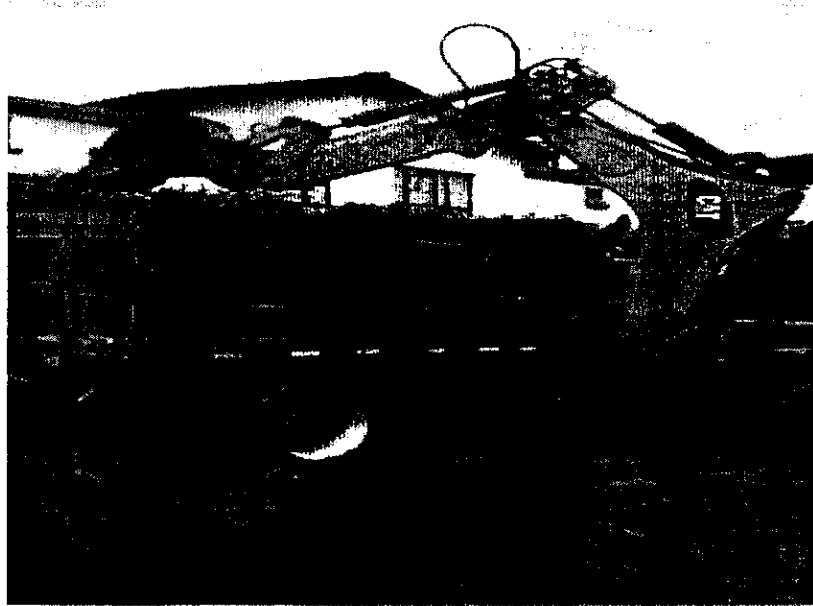
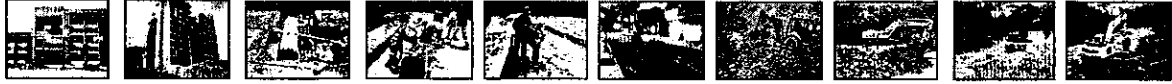

BARRIO JACARANDA



URBANIZACIÓN EL DORADO



VENTA, ALQUILER DE MAQUINARIA USADA PARA CONSTRUCCION

Cra. 45 sur No. 130-177, Picalañita Tel.2617485

inversionesgyzcci@hotmail.com

Ibagué-Tolima

INVERSIONES G&Z S.A.S

CONSTRUCCION, CONSULTORIA, INTERVENTORIA
NIT. 900.099.120-6



PLATA LA POLA



19 CON SÉPTIMA



VENTA, ALQUILER DE MAQUINARIA USADA PARA CONSTRUCCION
Cra. 45 sur No. 130-177, Picalañita Tel.2617485
inversionesgyzcci@hotmail.com
Ibagué-Tolima

INVERSIONES G&Z S.A.S

CONSTRUCCION, CONSULTORIA, INTERVENTORÍA

NIT. 900.099.120-6

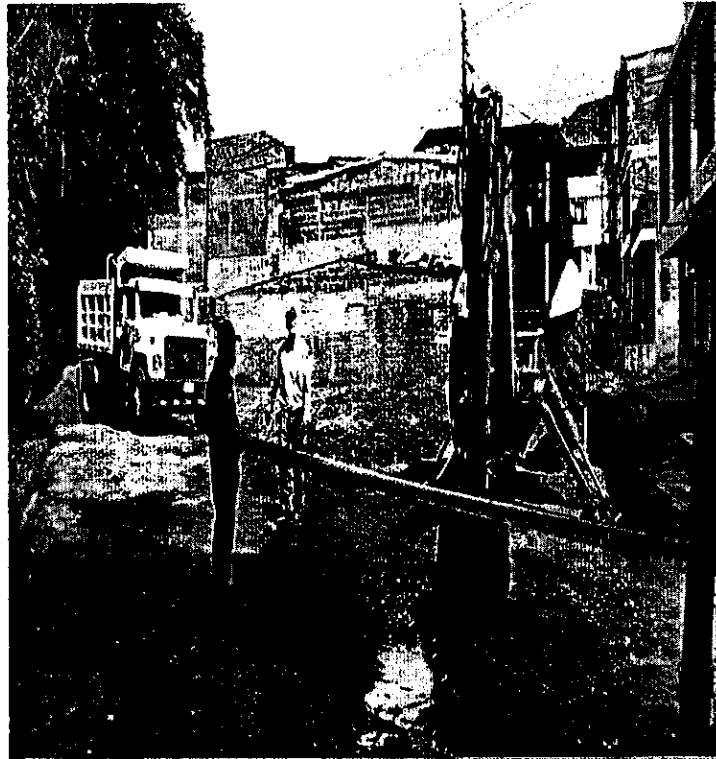
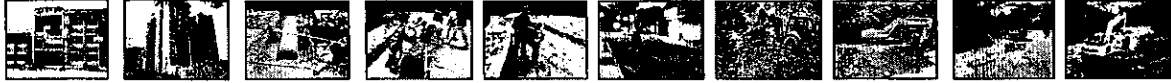

VENTA, ALQUILER DE MAQUINARIA USADA PARA CONSTRUCCION

Cra. 45 sur No. 130-177, Picalañita Tel.2617485

inversionesgyzcci@hotmail.com

Ibagué-Tolima

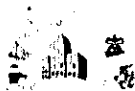

INVERSIONES G&Z S.A.S

CONSTRUCCION, CONSULTORIA, INTERVENTORIA
NIT. 900.099.120-6

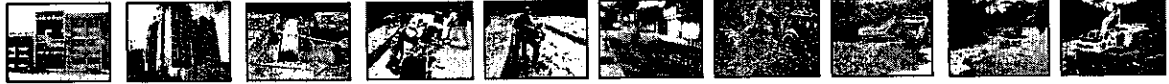

BARRIO ÁRCALA

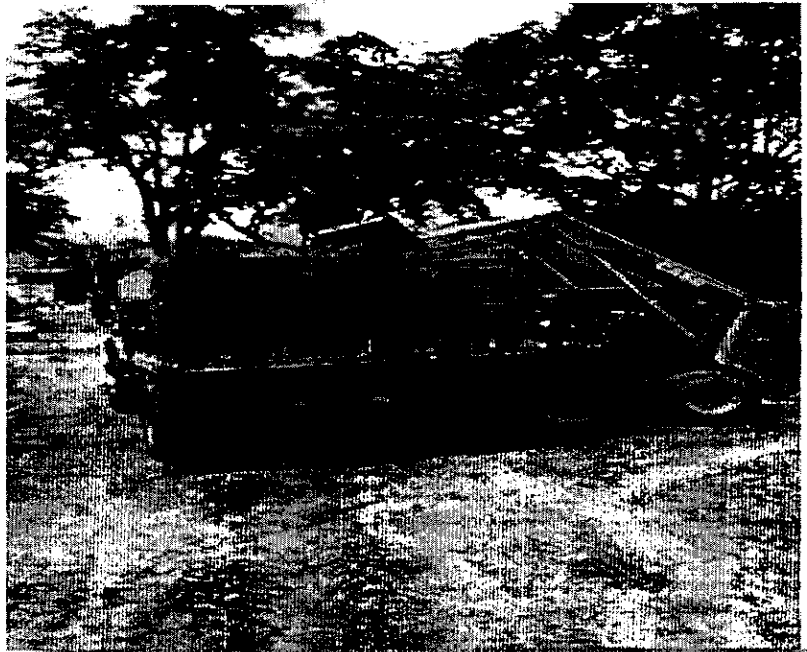

PLATA LA POLA



VENTA, ALQUILER DE MAQUINARIA USADA PARA CONSTRUCCION
Cra. 45 sur No. 130-177, Picaleñita Tel.2617485
inversionesgyzcci@hotmail.com
Ibagué-Tolima

INVERSIONES G&Z S.A.S

CONSTRUCCION, CONSULTORIA, INTERVENTORÍA

NIT. 900.099.120-6

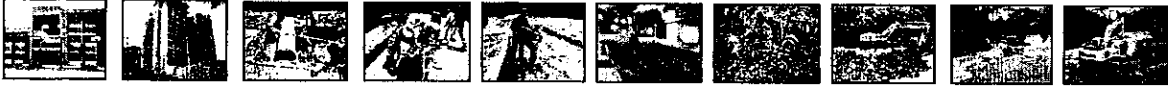

BARRIO ÁRCALA



ENTRADA BARRIO ÁRCALA



VENTA, ALQUILER DE MAQUINARIA USADA PARA CONSTRUCCION

Cra. 45 sur No. 130-177, Picalañita Tel.2617485

inversionesgyzcci@hotmail.com

Ibagué-Tolima

INVERSIONES G&Z S.A.S

CONSTRUCCION, CONSULTORIA, INTERVENTORIA

NIT. 900.099.120-6

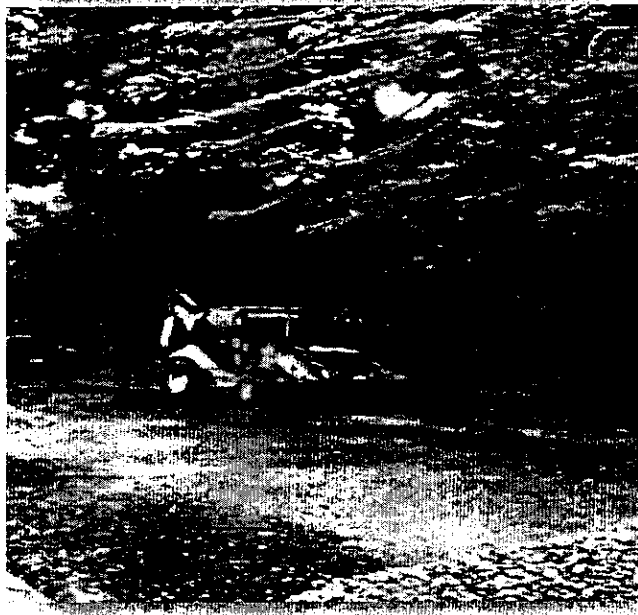
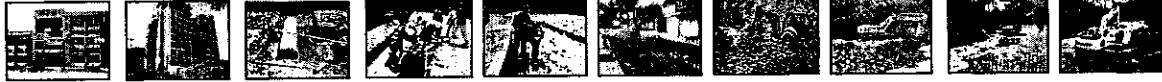

BARRIO ÁRCALA



VENTA, ALQUILER DE MAQUINARIA USADA PARA CONSTRUCCION

Cra. 45 sur No. 130-177, Picalañita Tel.2617485

inversionesgyzcci@hotmail.com

Ibagué-Tolima

INVERSIONES G&Z S.A.S

CONSTRUCCION, CONSULTORIA, INTERVENTORÍA

NIT. 900.099.120-6



BARRIO JACARANDA



VENTA, ALQUILER DE MAQUINARIA USADA PARA CONSTRUCCION

Cra. 45 sur No. 130-177, Picalañita Tel.2617485

inversionesgyzcci@hotmail.com

Ibagué-Tolima

INVERSIONES G&Z S.A.S

CONSTRUCCION, CONSULTORIA, INTERVENTORÍA

NIT. 900.099.120-6

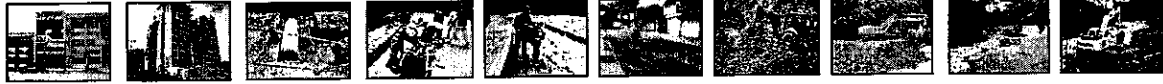

PLANTA LA POLA



FERROCARRIL CON 37



VENTA, ALQUILER DE MAQUINARIA USADA PARA CONSTRUCCION

Cra. 45 sur No. 130-177, Picaleñita Tel.2617485

inversionesgyzcci@hotmail.com

Ibagué-Tolima

INVERSIONES G&Z S.A.S

CONSTRUCCION, CONSULTORIA, INTERVENTORIA

NIT. 900.099.120-6

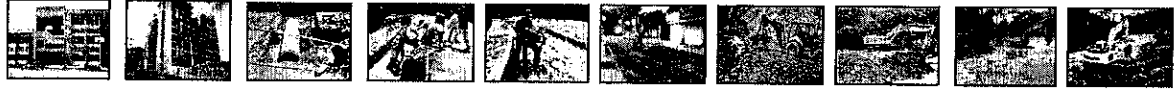

URBANIZACIÓN EL DORADO



VENTA, ALQUILER DE MAQUINARIA USADA PARA CONSTRUCCION

Cra. 45 sur No. 130-177, Picalañita Tel.2617485

inversionesgzcci@hotmail.com

Ibagué-Tolima

INVERSIONES G&Z S.A.S

CONSTRUCCION, CONSULTORIA, INTERVENTORÍA

NIT. 900.099.120-6

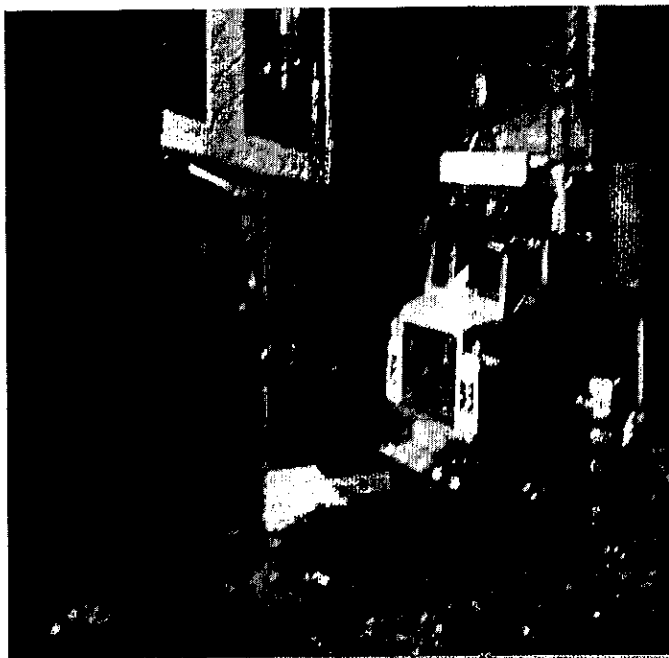
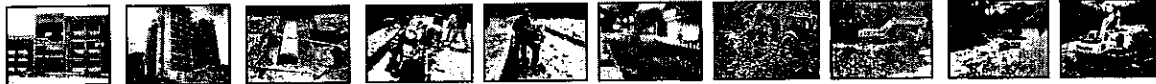

BARRIO ARCALA



BARRIO PANCANDE



VENTA, ALQUILER DE MAQUINARIA USADA PARA CONSTRUCCION

Cra. 45 sur No. 130-177, Picalañita Tel.2617485

inversionesgzcci@hotmail.com

Ibagué-Tolima

INVERSIONES G&Z S.A.S

CONSTRUCCION, CONSULTORIA, INTERVENTORÍA

NIT. 900.099.120-6

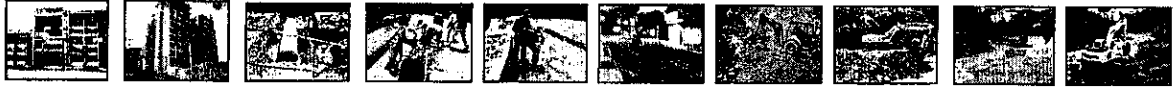

JARDÍN SANTANDER

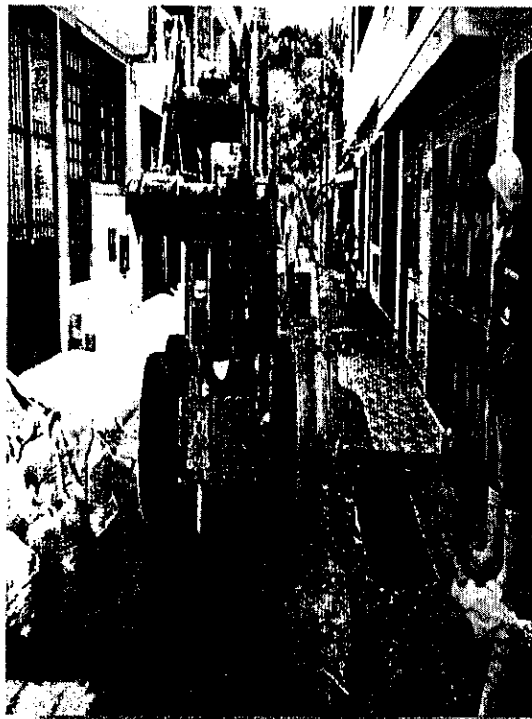

BARRIO PACANDE MANZANA F CASAS



VENTA, ALQUILER DE MAQUINARIA USADA PARA CONSTRUCCION

Cra. 45 sur No. 130-177, Picalañita Tel.2617485

inversionesgyzcci@hotmail.com

Ibagué-Tolima

INVERSIONES G&Z S.A.S

CONSTRUCCION, CONSULTORIA, INTERVENTORÍA

NIT. 900.099.120-6

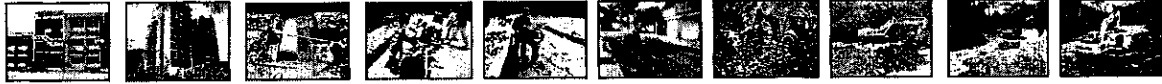

BARRIO JARDÍN SANTANDER



VENTA, ALQUILER DE MAQUINARIA USADA PARA CONSTRUCCION

Cra. 45 sur No. 130-177, Picaleñita Tel.2617485

inversionesgyzcci@hotmail.com

Ibagué-Tolima

INVERSIONES G&Z S.A.S

CONSTRUCCION, CONSULTORIA, INTERVENTORÍA

NIT. 900.099.120-6



BARRIO ÁRCALA



BARRIO EL DORADO SALADO



VENTA, ALQUILER DE MAQUINARIA USADA PARA CONSTRUCCION

Cra. 45 sur No. 130-177, Picafeñita Tel.2617485

inversionesgzcci@hotmail.com

Ibagué-Tolima

INVERSIONES G&Z S.A.S

CONSTRUCCION, CONSULTORIA, INTERVENTORIA

NIT. 900.099.120-6

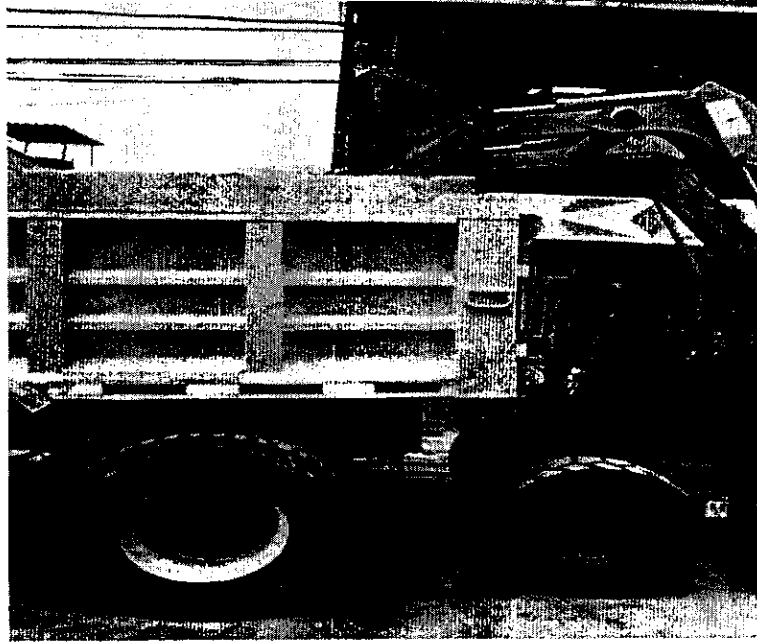
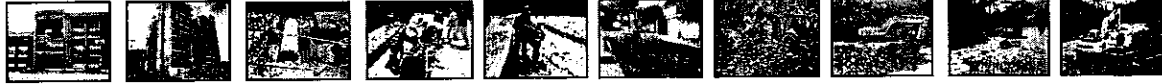

BARRIO EL DORADO SALADO



VENTA, ALQUILER DE MAQUINARIA USADA PARA CONSTRUCCION
Cra. 45 sur No. 130-177, Picalañita Tel. 2617485
inversionesgyzcci@hotmail.com
Ibagué-Tolima

INVERSIONES G&Z S.A.S

CONSTRUCCION, CONSULTORIA, INTERVENTORIA

NIT. 900.099.120-6

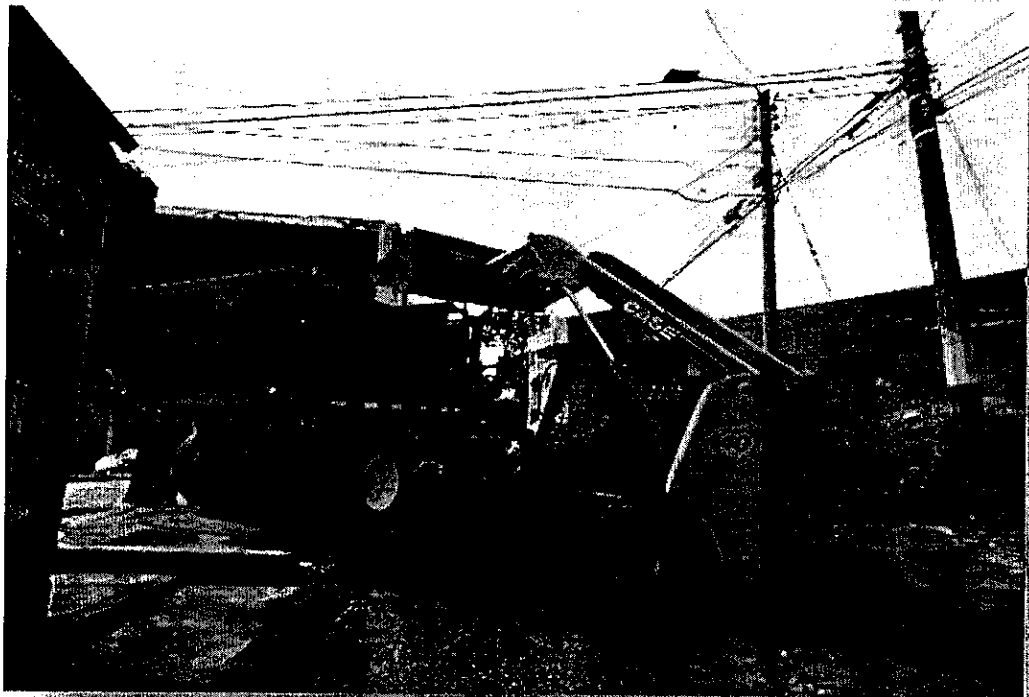
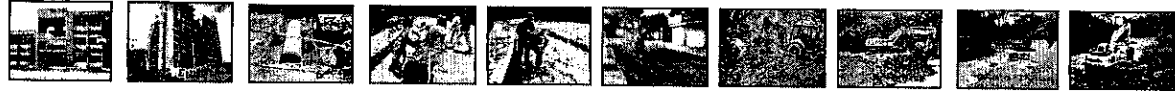

BARRIO CALAMBEO



VENTA, ALQUILER DE MAQUINARIA USADA PARA CONSTRUCCION

Cra. 45 sur No. 130-177, Picalañita Tel.2617485

inversionesgyzcci@hotmail.com

Ibagué-Tolima

INVERSIONES G&Z S.A.S

CONSTRUCCION, CONSULTORIA, INTERVENTORÍA

NIT. 900.099.120-6



BARRIO CANTABRIA



BARRIO ÁRCALA



VENTA, ALQUILER DE MAQUINARIA USADA PARA CDNSTRUCCION

Cra. 45 sur No. 130-177, Picaleñita Tel.2617485

inversionesgvzcci@hotmail.com

Ibagué-Tolima

INVERSIONES G&Z S.A.S

CONSTRUCCION, CONSULTORIA, INTERVENTORÍA

NIT. 900.099.120-6



PARQUEADERO TANQUE LA POLA



VENTA, ALQUILER DE MAQUINARIA USADA PARA CONSTRUCCION

Cra. 45 sur No. 130-177, Picalañita Tel.2617485

inversionesgyzcci@hotmail.com

Ibagué-Tolima

INVERSIONES G&Z S.A.S

CONSTRUCCION, CONSULTORIA, INTERVENTORIA

NIT. 900.099.120-6

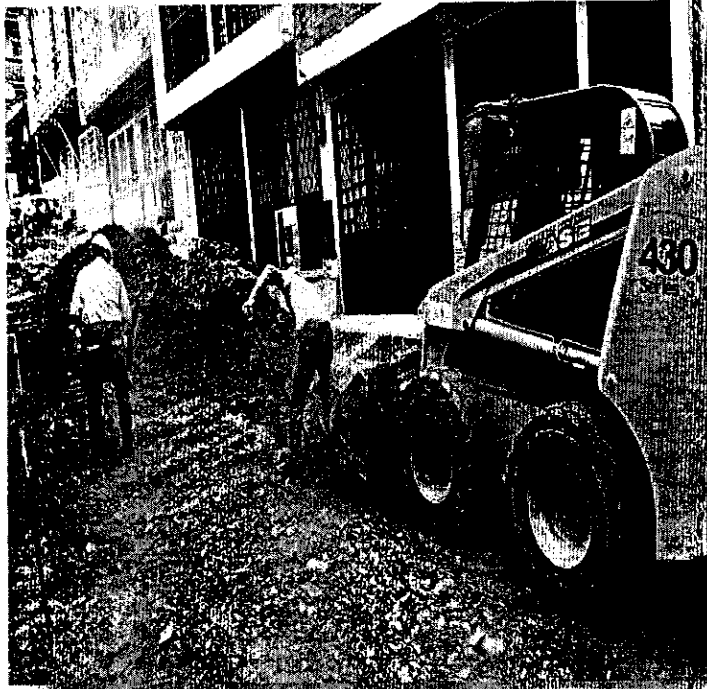

BARRIO ÁRCALA MZ S Y RR Y



VENTA, ALQUILER DE MAQUINARIA USADA PARA CONSTRUCCION
Cra. 45 sur No. 130-177, Picaleñita Tel.2617485
inversionesgyzcci@hotmail.com
Ibagué-Tolima

INVERSIONES G&Z S.A.S

CONSTRUCCION, CONSULTORIA, INTERVENTORÍA

NIT. 900.099.120-6

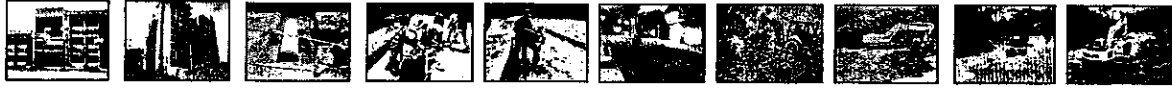

BARRIO ÁRCALA



VENTA, ALQUILER DE MAQUINARIA USADA PARA CONSTRUCCION

Cra. 45 sur No. 130-177, Picalañita Tel.2617485

inversionesgyzcci@hotmail.com

Ibagué-Tolima

INVERSIONES G&Z S.A.S

CONSTRUCCION, CONSULTORIA, INTERVENTORIA
NIT. 900.099.120-6

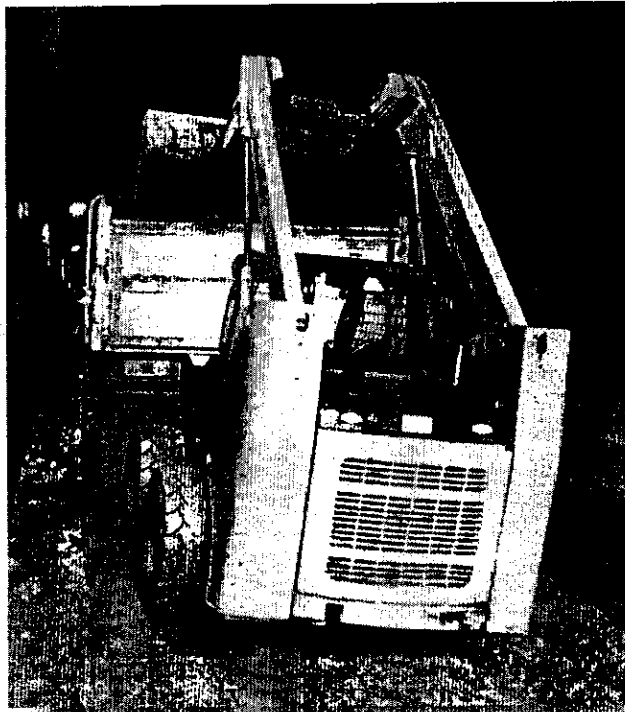
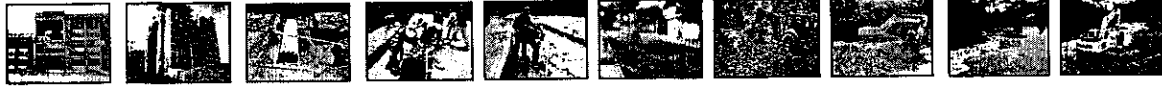

TÚNELES BOQUERÓN



VENTA, ALQUILER DE MAQUINARIA USADA PARA CDNSTRUCCION
Cra. 45 sur No. 130-177, Picaleñita Tel.2617485
inversionesgyzcci@hotmail.com
Ibagué-Tolima

INVERSIONES G&Z S.A.S

CONSTRUCCION, CONSULTORIA, INTERVENTORÍA

NT. 900.099.120-6

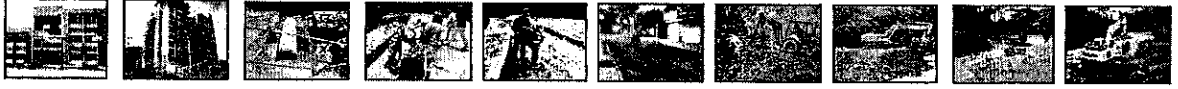

BARRIO PEDREGAL

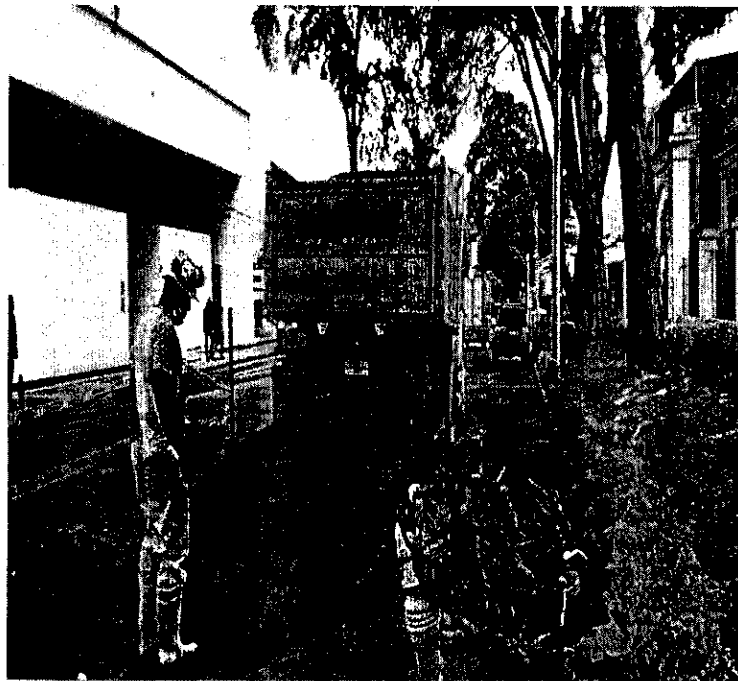

BARRIO BELÉN 10 CON 7



VENTA, ALQUILER DE MAQUINARIA USADA PARA CONSTRUCCION

Cra. 45 sur No. 130-177, Picalañita Tel.2617485

inversionesgyzcci@hotmail.com

Ibagué-Tolima

INVERSIONES G&Z S.A.S

CONSTRUCCION, CONSULTORIA, INTERVENTORIA

NIT. 900.099.120-6

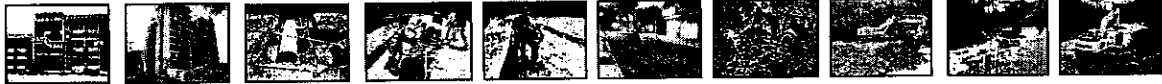

CALLE 10 CON 8



RECOGIDA DE MATERIAL



VENTA, ALQUILER DE MAQUINARIA USADA PARA CONSTRUCCION

Cra. 45 sur No. 130-177, Picalañita Tel.2617485

inversionesgyzcci@hotmail.com

Ibagué-Tolima

INVERSIONES G&Z S.A.S

CONSTRUCCION, CONSULTORIA, INTERVENTORIA

NIT. 900.099.120-6

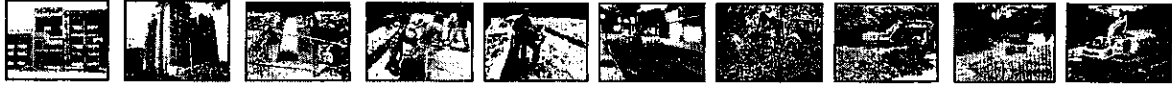

BARRIO PEDREGAL

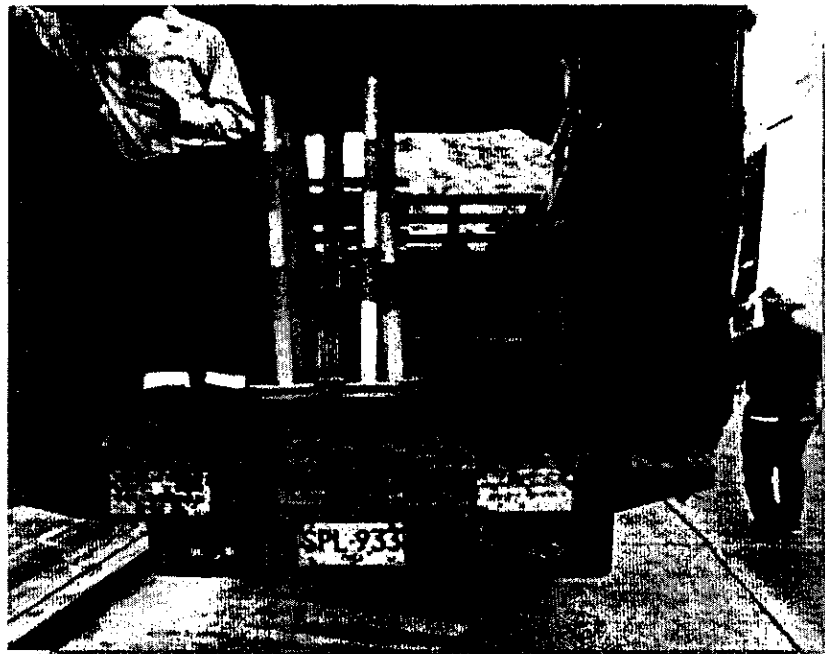

BARRIO CANTABRIA

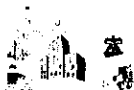

VENTA, ALQUILER DE MAQUINARIA USADA PARA CONSTRUCCION

Cra. 45 sur No. 130-177, Picafeñita Tel.2617485

inversionesgyzcci@hotmail.com

Ibagué-Tolima

INVERSIONES G&Z S.A.S

CONSTRUCCION, CONSULTORIA, INTERVENTORÍA

NIT. 900.099.120-6

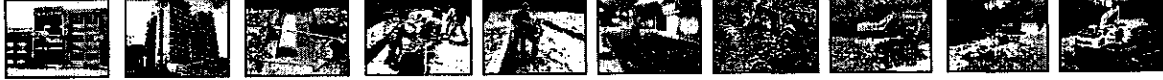

BARRIO PACANDÉ



BARRIO ÁRCALA



VENTA, ALQUILER DE MAQUINARIA USADA PARA CONSTRUCCION

Cra. 45 sur No. 130-177, Picalañita Tel.2617485

inversionesgyzcci@hotmail.com

Ibagué-Tolima

INVERSIONES G&Z S.A.S

CONSTRUCCION, CONSULTORIA, INTERVENTORÍA

NIT. 900.099.120-6

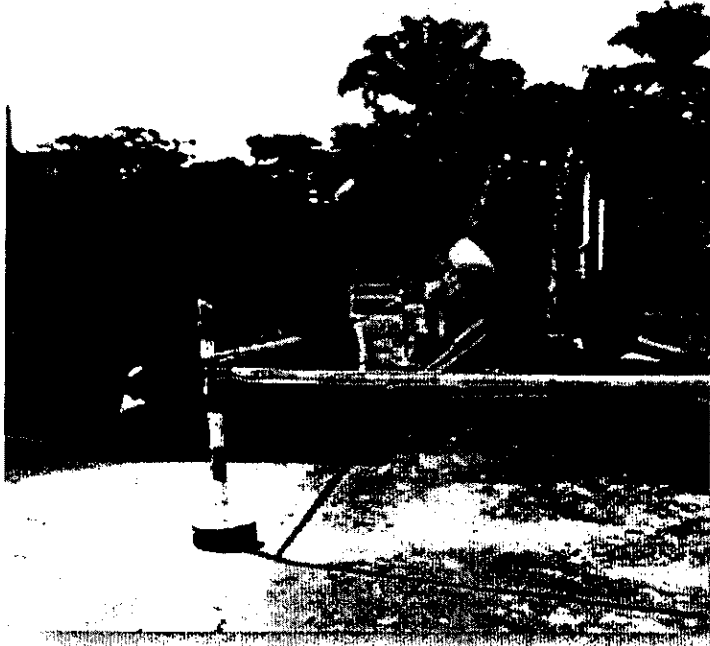
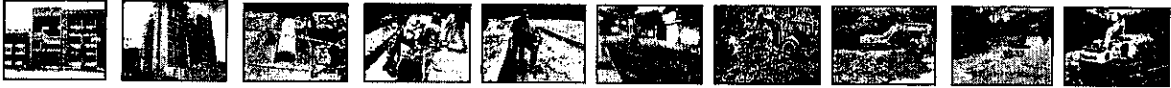

BARRIO MODELIA



CALLE 10 CON 8



VENTA, ALQUILER DE MAQUINARIA USADA PARA CONSTRUCCION

Cra. 45 sur No. 130-177, Picafeñita Tel.2617485

inversionesgyzcci@hotmail.com

Ibagué-Tolima

INVERSIONES G&Z S.A.S

CONSTRUCCION, CONSULTORIA, INTERVENTORÍA

NIT. 900.099.120-6



BARRIO MODELIA SALADO

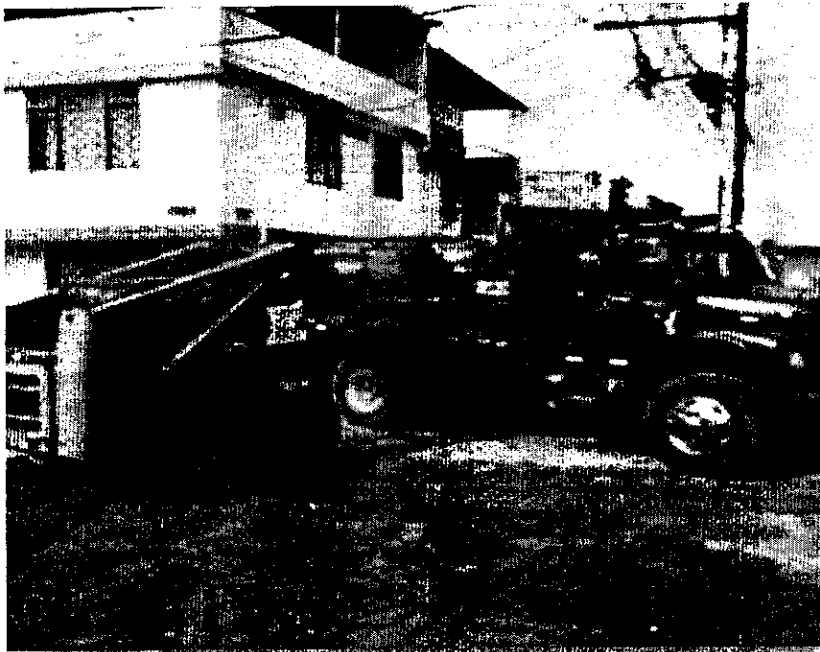

BARRIO PEDREGAL



VENTA, ALQUILER DE MAQUINARIA USADA PARA CONSTRUCCION

Cra. 45 sur No. 130-177, Picalañita Tel.2617485

inversionesgvzcci@hotmail.com

Ibagué-Tolima

INVERSIONES G&Z S.A.S

CONSTRUCCION, CONSULTORIA, INTERVENTORÍA

NIT. 900.099.120-6

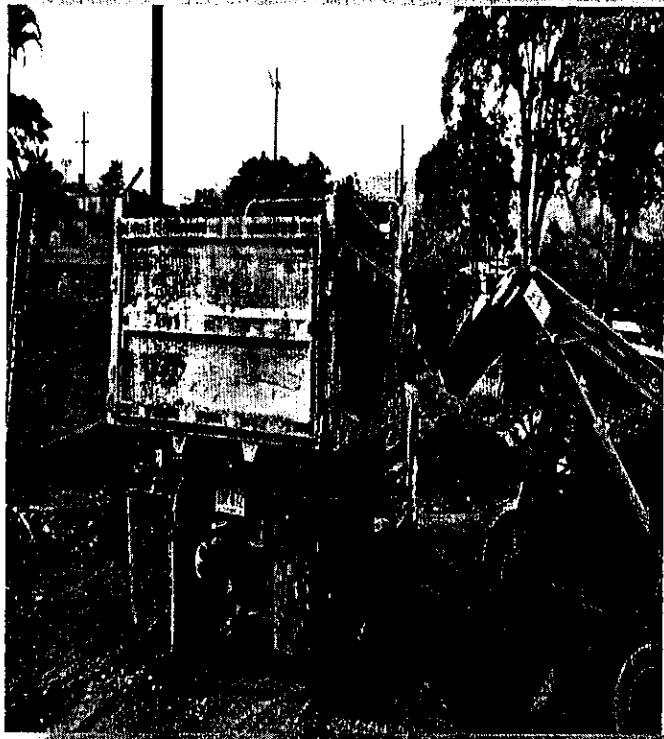
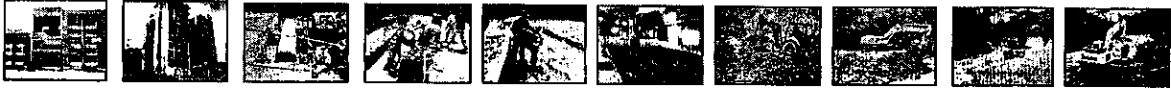

TANQUE LA POLA



VENTA, ALQUILER DE MAQUINARIA USADA PARA CONSTRUCCION

Cra. 45 sur No. 130-177, Picaleñita Tel.2617485

inversionesgyzcci@hotmail.com

Ibagué-Tolima

INVERSIONES G&Z S.A.S

CONSTRUCCION, CONSULTORIA, INTERVENTORIA

NIT. 900.099.120-6



BARRIO CANTABRIA



BARRIO MODELIA SALADO



VENTA, ALQUILER DE MAQUINARIA USADA PARA CONSTRUCCION

Cra. 45 sur No. 130-177, Picaleña Tel.2617485

inversionesgyzcci@hotmail.com

Ibagué-Tolima

INVERSIONES G&Z S.A.S

CONSTRUCCION, CONSULTORIA, INTERVENTORÍA

NIT. 900.099.120-6

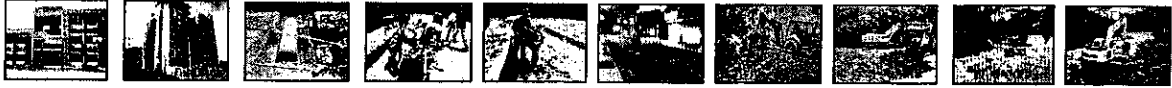

BARRIO LA POLA



BARRIO JORDÁN 2 ETAPA



VENTA, ALQUILER DE MAQUINARIA USADA PARA CONSTRUCCION

Cra. 45 sur No. 130-177, Picalañita Tel.2617485

inversionesgyzcci@hotmail.com

Ibagué-Tolima

INVERSIONES G&Z S.A.S

CONSTRUCCION, CONSULTORIA, INTERVENTORIA

NIT. 900.099.120-6



TANQUE LA POLA



BARRIO JORDÁN 2 ETAPA



VENTA, ALQUILER DE MAQUINARIA USADA PARA CONSTRUCCION

Cra. 45 sur No. 130-177, Picalañita Tel.2617485

inversionesgyzcci@hotmail.com

Ibagué-Tolima

INVERSIONES G&Z S.A.S

CONSTRUCCION, CONSULTORIA, INTERVENTORÍA

NIT. 900.099.120-6

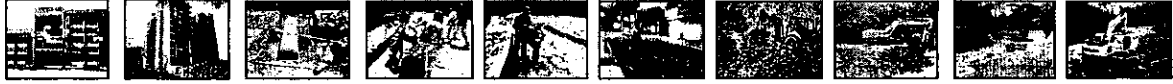

CALLE 10 CON 7



BARRIO CANTABRIA



VENTA, ALQUILER DE MAQUINARIA USADA PARA CONSTRUCCION

Cra. 45 sur No. 130-177, Picafeñita Tel.2617485

inversionesgyzcci@hotmail.com

Ibagué-Tolima

INVERSIONES G&Z S.A.S

CONSTRUCCION, CONSULTORIA, INTERVENTORIA

NIT. 900.099.120-6

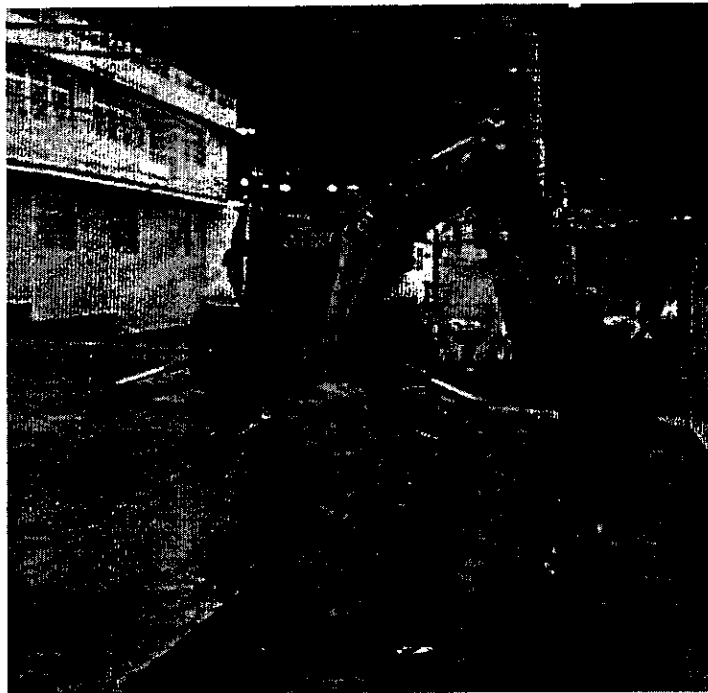
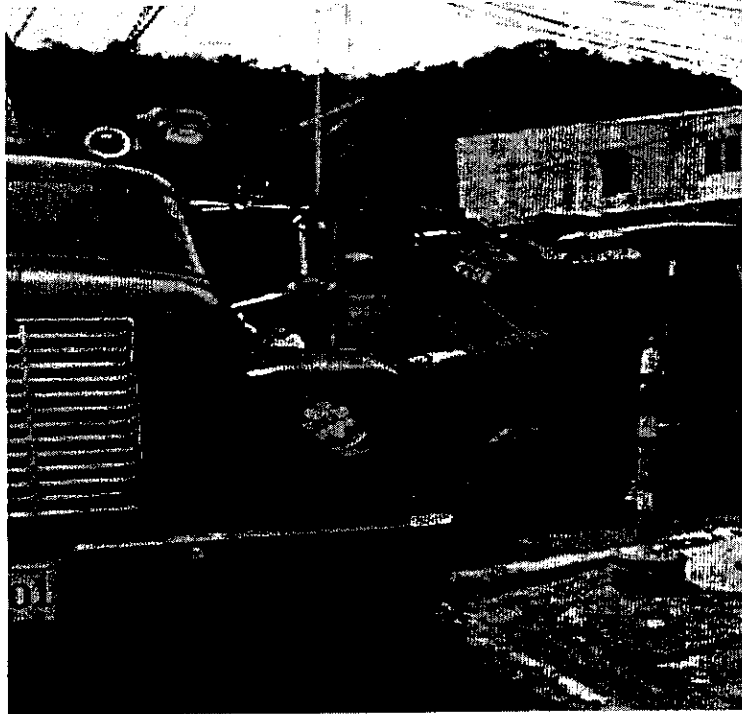

BARRIO SANTA BÁRBARA

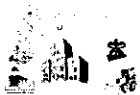

VENTA, ALQUILER DE MAQUINARIA USADA PARA CONSTRUCCION

Cra. 45 sur No. 130-177, Picaleñita Tel.2617485

inversionesgyzccj@hotmail.com

Ibagué-Tolima

INVERSIONES G&Z S.A.S

CONSTRUCCION, CONSULTORIA, INTERVENTORÍA

NIT. 900.099.120-6

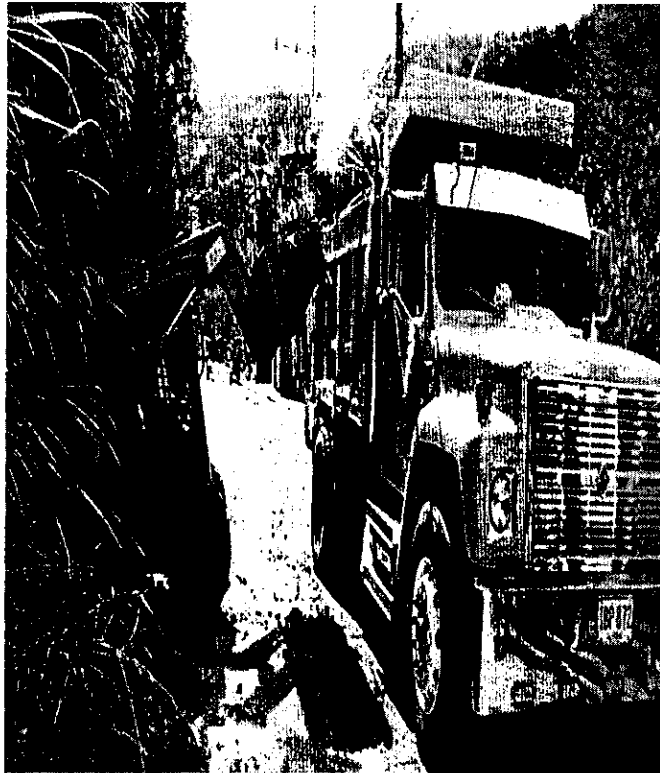

LA COQUETA



BARRIO JORDÁN 2 ETAPA



VENTA, ALQUILER DE MAQUINARIA USADA PARA CONSTRUCCION

Cra. 45 sur No. 130-177, Picalañita Tel.2617485

inversionesgyzcci@hotmail.com

Ibagué-Tolima

INVERSIONES G&Z S.A.S

CONSTRUCCION, CONSULTORIA, INTERVENTORÍA

NIT. 900.099.120-6

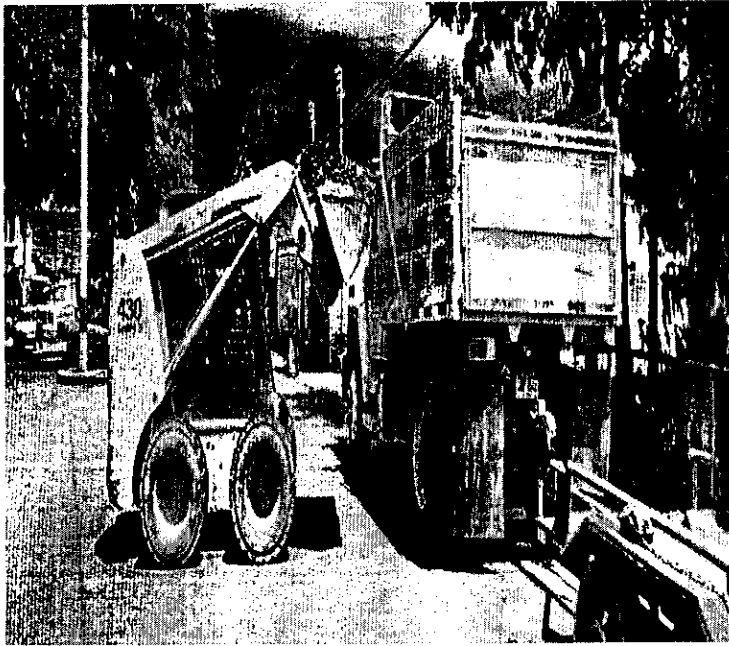
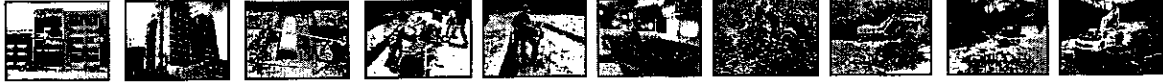

CALLE 37 FRENTE AL HOSPITAL FEDERICO



BOCATOMA CAÍ



VENTA, ALQUILER DE MAQUINARIA USADA PARA CONSTRUCCION

Cra. 45 sur No. 130-177, Picalañita Tel.2617485

inversionesgyzcci@hotmail.com

Ibagué-Tolima

INVERSIONES G&Z S.A.S

CONSTRUCCION, CONSULTORIA, INTERVENTORIA

NIT. 900.099.120-6

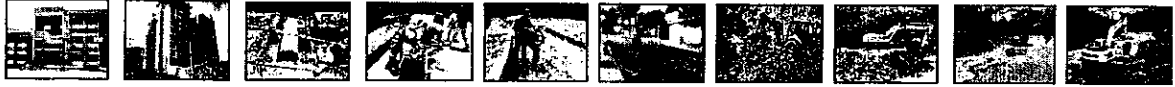

BOCATOMA CAI



VENTA, ALQUILER DE MAQUINARIA USADA PARA CONSTRUCCION

Cra. 45 sur No. 130-177, Pícaleñita Tel.2617485

inversionesgyzcci@hotmail.com

Ibagué-Tolima

INVERSIONES G&Z S.A.S

CONSTRUCCION, CONSULTORIA, INTERVENTORIA

NIT. 900.099.120-6

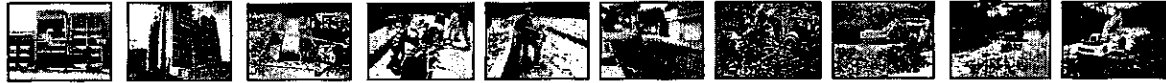

TANQUE LA POLA



TANQUE LA POLA



VENTA, ALQUILER DE MAQUINARIA USADA PARA CONSTRUCCION

Cra. 45 sur No. 130-177, Picalañita Tel.2617485

inversionesgyzcci@hotmail.com

Ibagué-Tolima

INVERSIONES G&Z S.A.S

CONSTRUCCION, CONSULTORIA, INTERVENTORÍA

NIT. 900.099.120-6

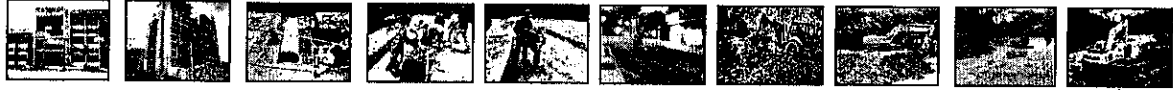

BARRO LOS MÁRTIRES



BARRIO EL OVIEDO

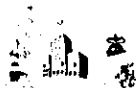

VENTA, ALQUILER DE MAQUINARIA USADA PARA CONSTRUCCION

Cra. 45 sur No. 130-177, Picalañita Tel.2617485

inversionesgzcci@hotmail.com

Ibagué-Tolima

INVERSIONES G&Z S.A.S

CONSTRUCCION, CONSULTORIA, INTERVENTORIA
NIT. 900.099.120-6

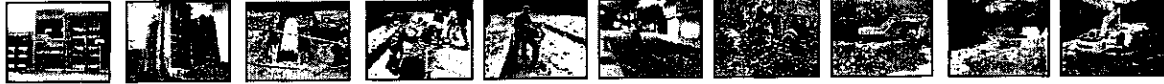

CALLE 20 CON 6



TANQUE LA POLA



VENTA, ALQUILER DE MAQUINARIA USADA PARA CONSTRUCCION
Cra. 45 sur No. 130-177, Picaleñita Tel.2617485
inversionesgzcci@hotmail.com
Ibagué-Tolima

INVERSIONES G&Z S.A.S

CONSTRUCCION, CONSULTORIA, INTERVENTORÍA

NIT. 900.099.120-6

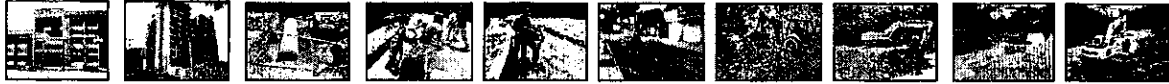

ENTRE MANZANAS 3 Y 5 CANTABRIA



VENTA, ALQUILER DE MAQUINARIA USADA PARA CONSTRUCCION

Cra. 45 sur No. 130-177, Picalañita Tel.2617485

inversionesgyzcci@hotmail.com

Ibagué-Tolima



INVERSIONES G&Z S.A.S

CONSTRUCCION, CONSULTORIA, INTERVENTORÍA

NIT. 900.099.120-6



ARKALA MANZANAS R Y RR

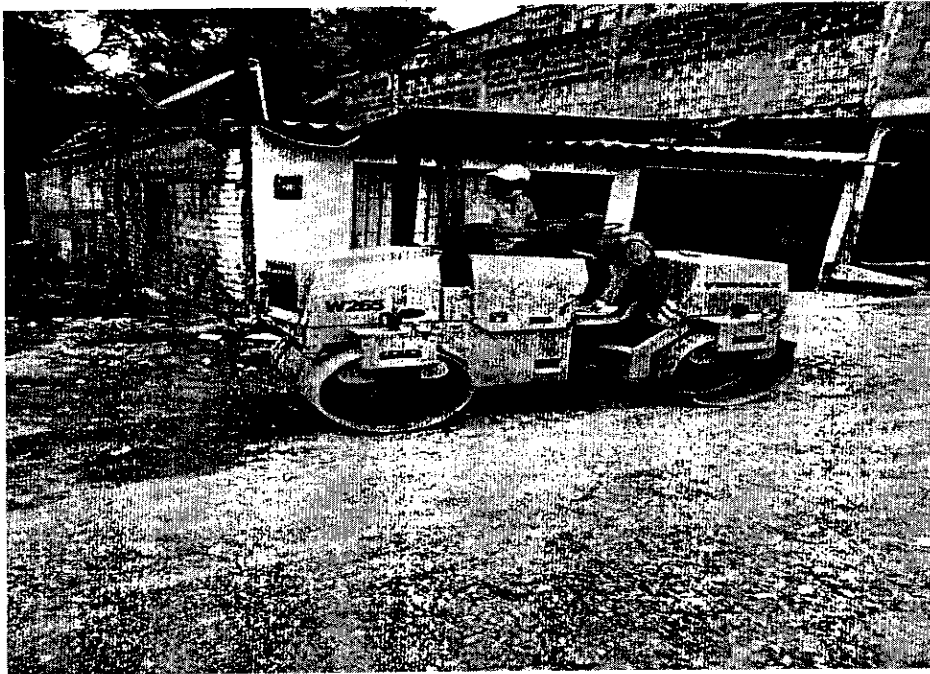

VENTA, ALQUILER DE MAQUINARIA USADA PARA CONSTRUCCION

Cra. 45 sur No. 130-177, Picaleñita Tel.2617485

inversionesgyzcci@hotmail.com

Ibagué-Tolima

INVERSIONES G&Z S.A.S

CONSTRUCCION, CONSULTORIA, INTERVENTORIA
NIT. 900.099.120-6

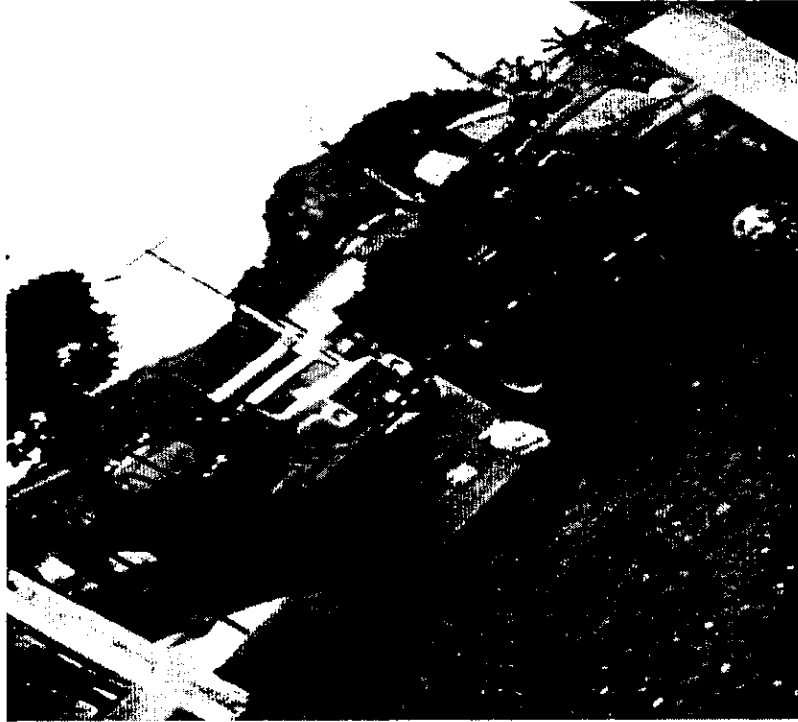
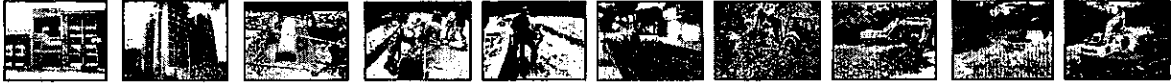

BARRIO MODELIA SALADO



BARRIO DORADO SALADO



VENTA, ALQUILER DE MAQUINARIA USADA PARA CONSTRUCCION

Cra. 45 sur No. 130-177, Picalañita Tel.2617485

inversionesgyzcci@hotmail.com

Ibagué-Tolima

INVERSIONES G&Z S.A.S

CONSTRUCCION, CONSULTORIA, INTERVENTORIA
NIT. 900.099.120-6

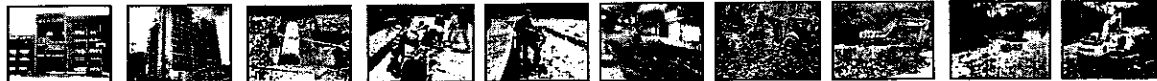

TANQUE LA POLA



LA COQUETA



VENTA, ALQUILER DE MAQUINARIA USADA PARA CDNSTRUCCION
Cra. 45 sur No. 130-177, Picaleñita Tel.2617485
inversionesgyzcci@hotmail.com
Ibagué-Tolima

INVERSIONES G&Z S.A.S

CONSTRUCCION, CONSULTORIA, INTERVENTORIA

NIT. 900.099.120-6

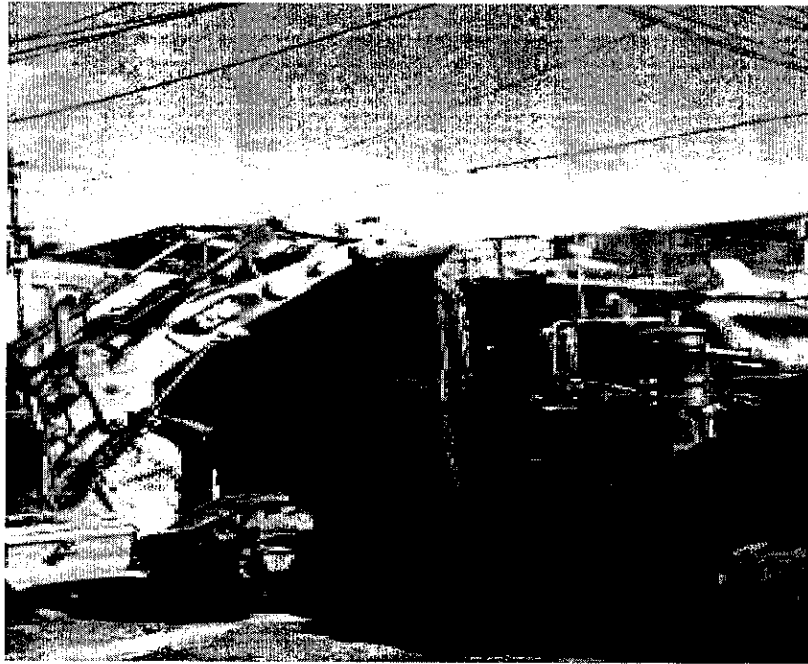
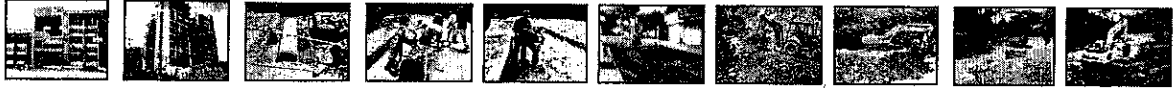

BARRIO PEDREGAL



BARRIO PEDREGAL



VENTA, ALQUILER DE MAQUINARIA USADA PARA CONSTRUCCION

Cra. 45 sur No. 130-177, Picalañita Tel.2617485

inversionesgyzcci@hotmail.com

Ibagué-Tolima

INVERSIONES G&Z S.A.S

CONSTRUCCION, CONSULTORIA, INTERVENTORIA

NIT. 900.099.120-6

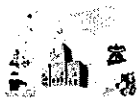
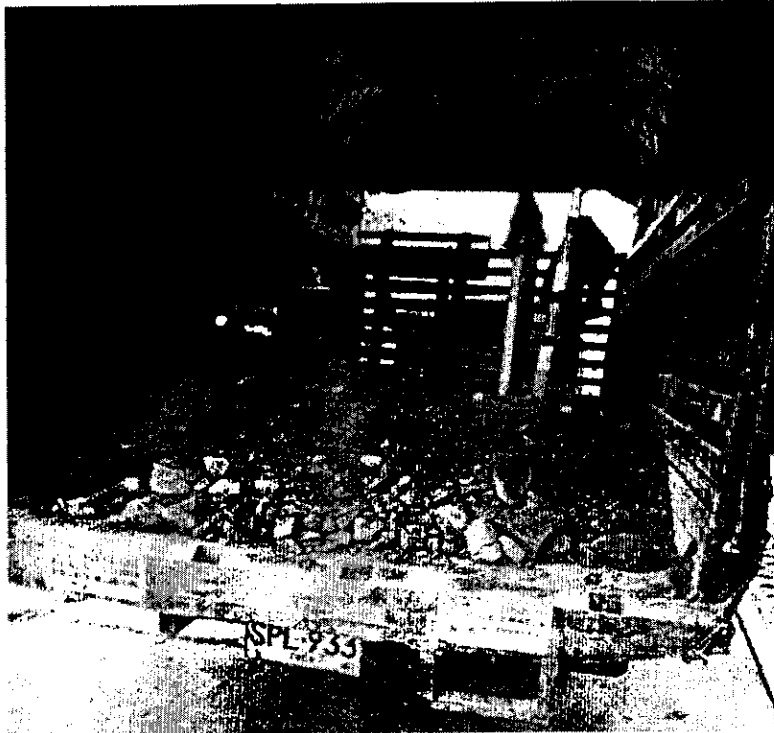
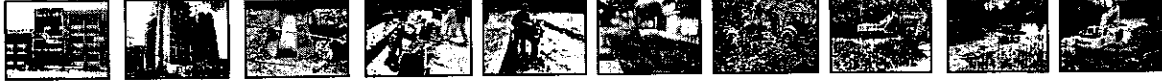

VENTA, ALQUILER DE MAQUINARIA USADA PARA CONSTRUCCION

Cra. 45 sur No. 130-177, Picalañita Tel.2617485

inversionesgyzcci@hotmail.com

Ibagué-Tolima

INVERSIONES G&Z S.A.S

CONSTRUCCION, CONSULTORIA, INTERVENTORÍA

NIT. 900.099.120-6

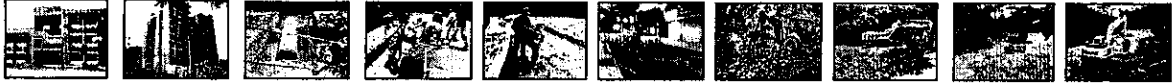

BARRIO PRADOS



PLANTA PIEDRA PINTADA



VENTA, ALQUILER DE MAQUINARIA USADA PARA CONSTRUCCION

Cra. 45 sur No. 130-177, Picalañita Tel.2617485

inversionesgzcci@hotmail.com

Ibagué-Tolima

INVERSIONES G&Z S.A.S

CONSTRUCCION, CONSULTORIA, INTERVENTORIA
NIT. 900.099.120-6

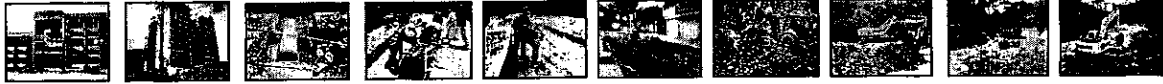

ARCA CENTRO



VENTA, ALQUILER DE MAQUINARIA USADA PARA CONSTRUCCION
Cra. 45 sur No. 130-177, Picaleñita Tel.2617485
inversionesgzcci@hotmail.com
Ibagué-Tolima

INVERSIONES G&Z S.A.S

CONSTRUCCION, CONSULTORIA, INTERVENTORIA

NIT. 900.099.120-6

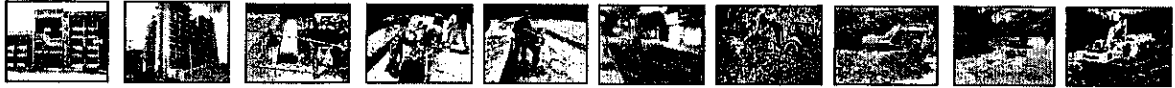

PLANTA LA POLA



VENTA, ALQUILER DE MAQUINARIA USADA PARA CONSTRUCCION

Cra. 45 sur No. 130-177, Picaleñita Tel.2617485

inversionesgzcci@hotmail.com

Ibagué-Tolima

INVERSIONES G&Z S.A.S

CONSTRUCCION, CONSULTORIA, INTERVENTORÍA
NIT. 900.099.120-6

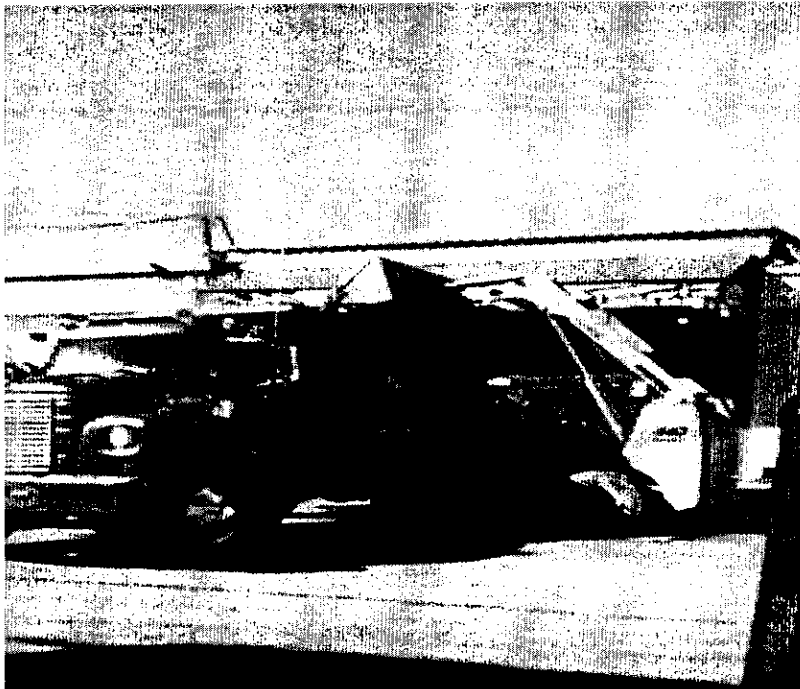
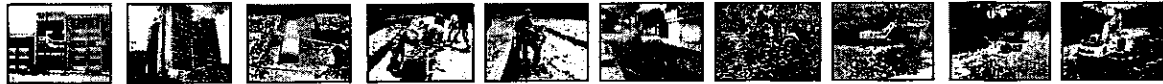

CALLE 20 CON 6

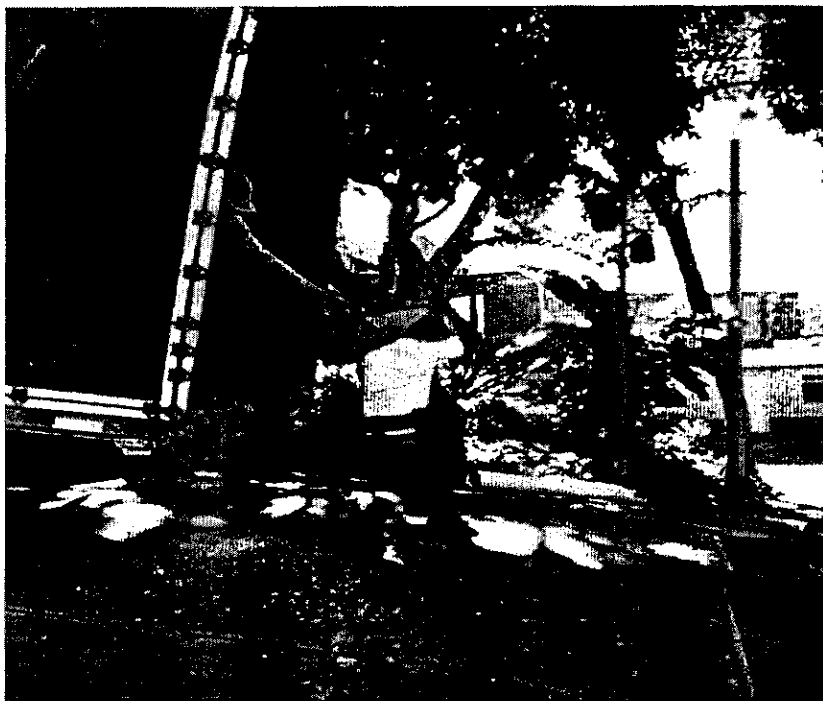

BARRIO MÚRCIALA



VENTA, ALQUILER DE MAQUINARIA USADA PARA CONSTRUCCION
Cra. 45 sur No. 130-177, Picaleñita Tel.2617485
inversionesgyzcci@hotmail.com
Ibagué-Tolima

INVERSIONES G&Z S.A.S

CONSTRUCCION, CONSULTORIA, INTERVENTORÍA

NIT. 900.099.120-6

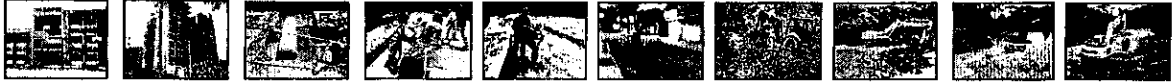

PLATA LA POLA



CALLE 20 CON 6



VENTA, ALQUILER DE MAQUINARIA USADA PARA CONSTRUCCION

Cra. 45 sur No. 130-177, Picalañita Tel.2617485

inversionesgyzcci@hotmail.com

Ibagué-Tolima

INVERSIONES G&Z S.A.S

CONSTRUCCION, CONSULTORIA, INTERVENTORIA

NIT. 900.099.120-6

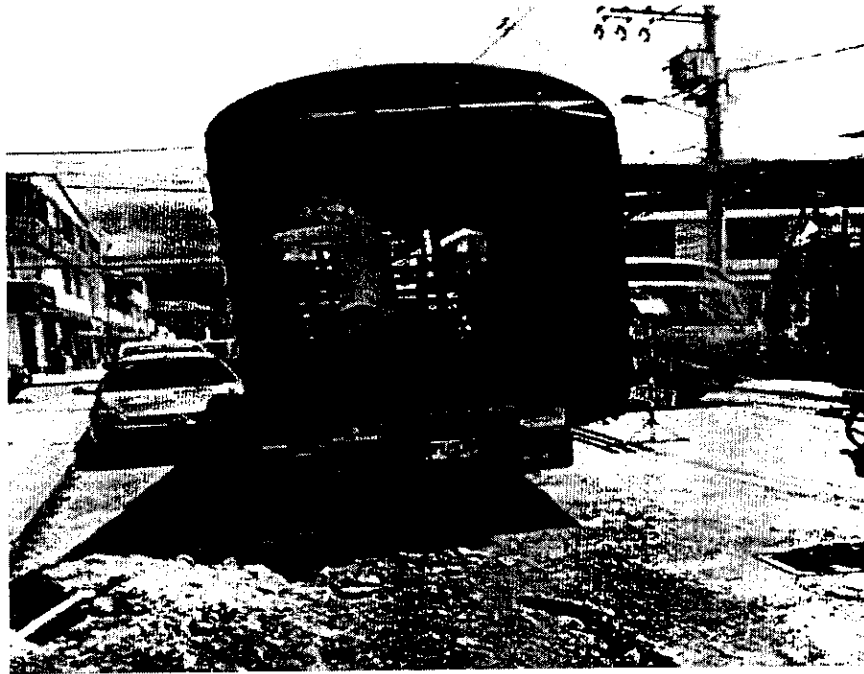
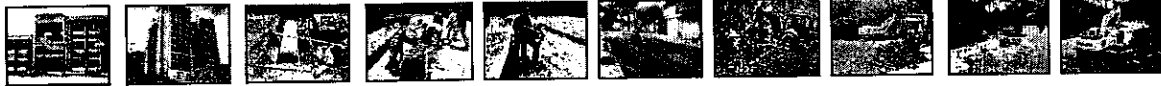

CALLE 20 CON 6



PLANTA LA POLA



VENTA, ALQUILER DE MAQUINARIA USADA PARA CONSTRUCCION

Cra. 45 sur No. 130-177, Picalañita Tel.2617485

inversionesgyzcci@hotmail.com

Ibagué-Tolima

INVERSIONES G&Z S.A.S

CONSTRUCCION, CONSULTORIA, INTERVENTORÍA

NIT. 900.099.120-6



BARRIO PRADOS

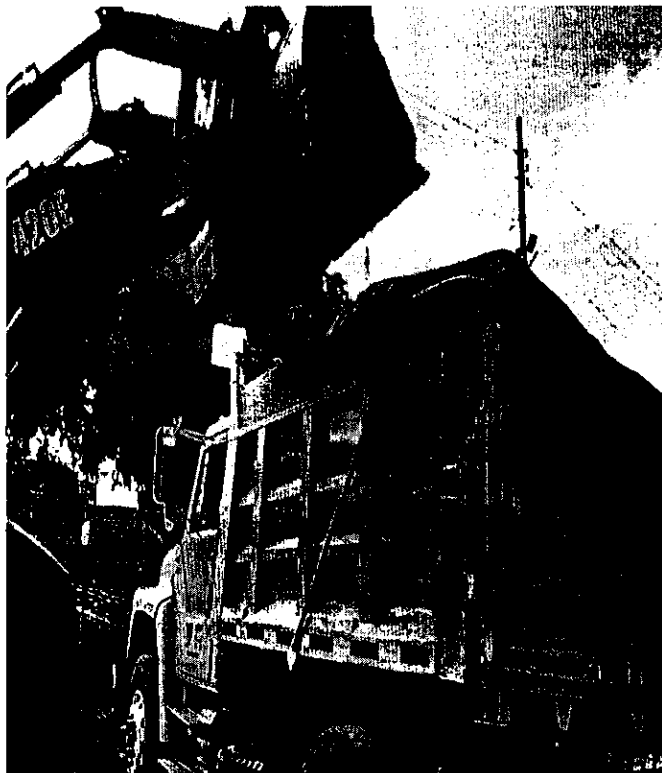

TANQUE LA POLA



VENTA, ALQUILER DE MAQUINARIA USADA PARA CONSTRUCCION

Cra. 45 sur No. 130-177, Picalañita Tel.2617485

inversionesgyzcci@hotmail.com

Ibagué-Tolima

INVERSIONES G&Z S.A.S

CONSTRUCCION, CONSULTORIA, INTERVENTORÍA

NIT. 900.099.120-6

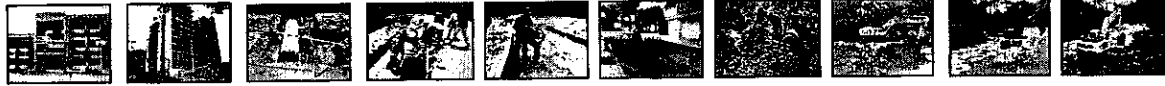

BARRIO DORADO



TANQUE LA PÒLA



VENTA, ALQUILER DE MAQUINARIA USADA PARA CONSTRUCCION
Cra. 45 sur No. 130-177, Picafeñita Tel.2617485
inversionesgyzcci@hotmail.com
Ibagué-Tolima

INVERSIONES G&Z S.A.S

CONSTRUCCION, CONSULTORIA, INTERVENTORIA

NIT. 900.099.120-6

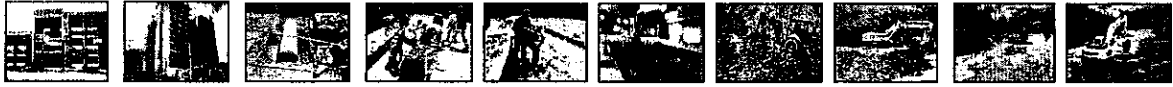

BARRIO OORAOO



TÚNELES



VENTA, ALQUILER DE MAQUINARIA USADA PARA CONSTRUCCION

Cra. 45 sur No. 130-177, Picalañita Tel.2617485

inversionesgyzcci@hotmail.com

Ibagué-Tolima

INVERSIONES G&Z S.A.S

CONSTRUCCION, CONSULTORIA, INTERVENTORIA

NIT. 900.099.120-6

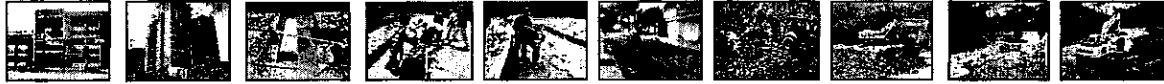

TÚNELES



BARRIO PRADOS



VENTA, ALQUILER DE MAQUINARIA USADA PARA CONSTRUCCION
Cra. 4S sur No. 130-177, Picalañita Tel.2617485
inversionesgyzcci@hotmail.com
Ibagué-Tolima

INVERSIONES G&Z S.A.S

CONSTRUCCION, CONSULTORIA, INTERVENTORIA

NIT. 900.099.120-6

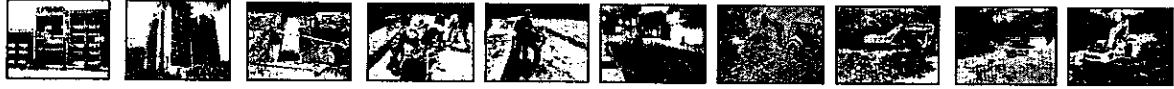

TANQUE LA POLA



TÚNELES



VENTA, ALQUILER DE MAQUINARIA USADA PARA CONSTRUCCION

Cra. 45 sur No. 130-177, Picalañita Tel.2617485

inversionesgyzcci@hotmail.com

Ibagué-Tolima

INVERSIONES G&Z S.A.S

CONSTRUCCION, CONSULTORIA, INTERVENTORÍA

NIT. 900.099.120-6

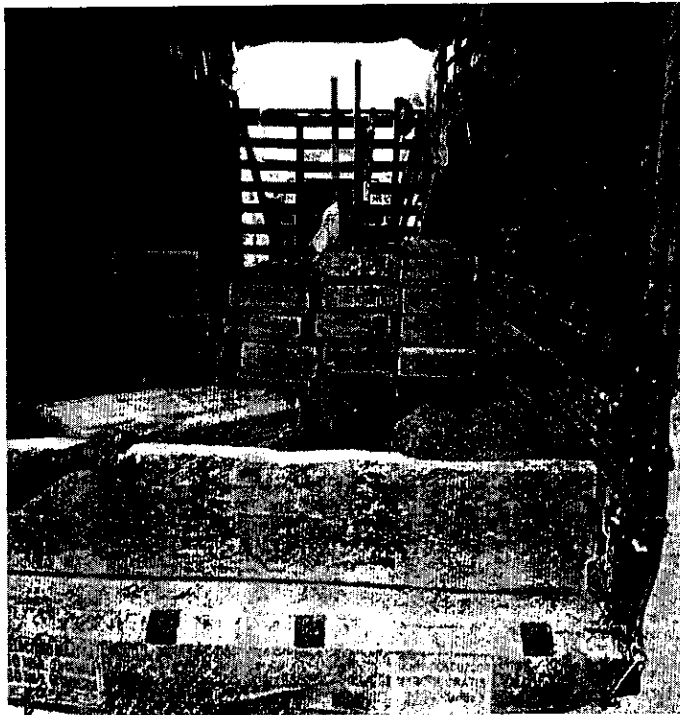
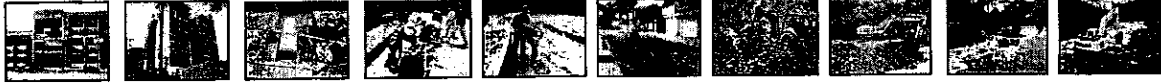

BARRIO PICALAÑA

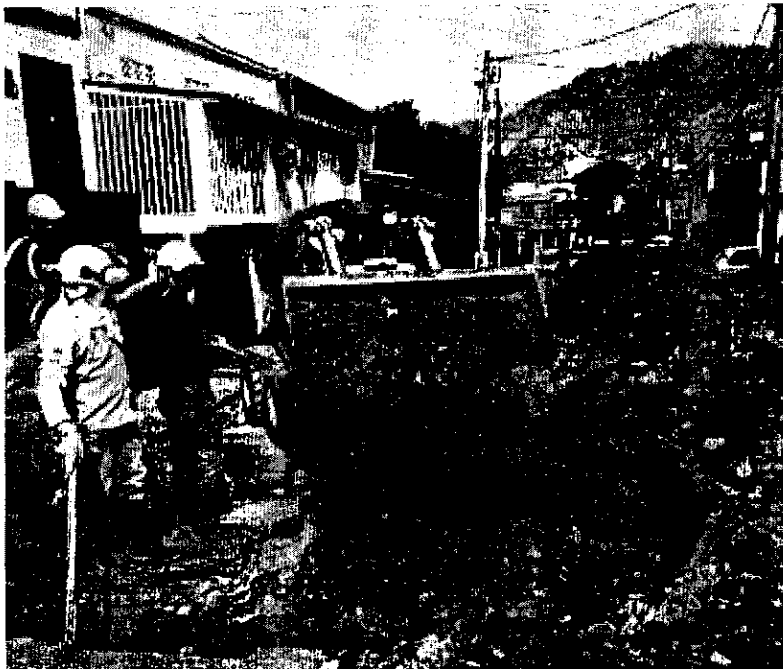

BARRIO MURILLO TORO



VENTA, ALQUILER DE MAQUINARIA USADA PARA CONSTRUCCION
Cra. 45 sur No. 130-177, Picalañita Tel.2617485
inversionesgyzcci@hotmail.com
Ibagué-Tolima

INVERSIONES G&Z S.A.S

CONSTRUCCION, CONSULTORIA, INTERVENTORÍA

NIT. 900.099.120-6

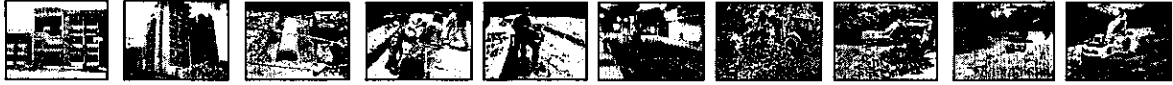

PARQUE MURILLO TORO



MURILLO TORO



VENTA, ALQUILER DE MAQUINARIA USADA PARA CONSTRUCCION

Cra. 45 sur No. 130-177, Picalañita Tel.2617485

inversionesgyzcci@hotmail.com

Ibagué-Tolima

INVERSIONES G&Z S.A.S

CONSTRUCCION, CONSULTORIA, INTERVENTORÍA

NT. 900.099.120-6

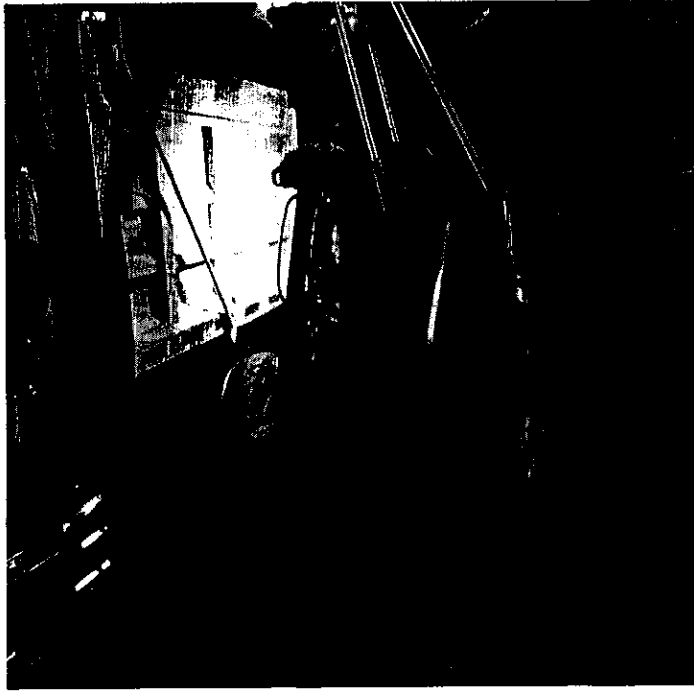
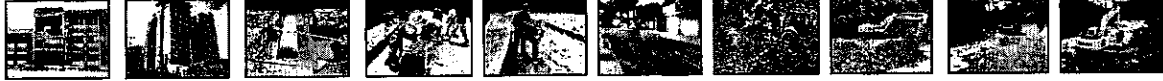

MURILLO TORO



BARRO BELÉN



VENTA, ALQUILER DE MAQUINARIA USADA PARA CONSTRUCCION

Cra. 45 sur No. 130-177, Picaleñita Tel.2617485

inversionesgyzcci@hotmail.com

Ibagué-Tolima

INVERSIONES G&Z S.A.S

CONSTRUCCION, CONSULTORIA, INTERVENTORÍA

NIT. 900.099.120-6



TANQUE LA POLA



VENTA, ALQUILER DE MAQUINARIA USADA PARA CONSTRUCCION

Cra. 45 sur No. 130-177, Picalañita Tel.2617485

inversionesgzcci@hotmail.com

Ibagué-Tolima

INVERSIONES G&Z S.A.S

CONSTRUCCION, CONSULTORIA, INTERVENTORÍA
NIT. 900.099.120-6

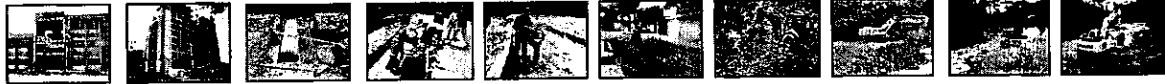

BARRIO ORQUÍDEAS

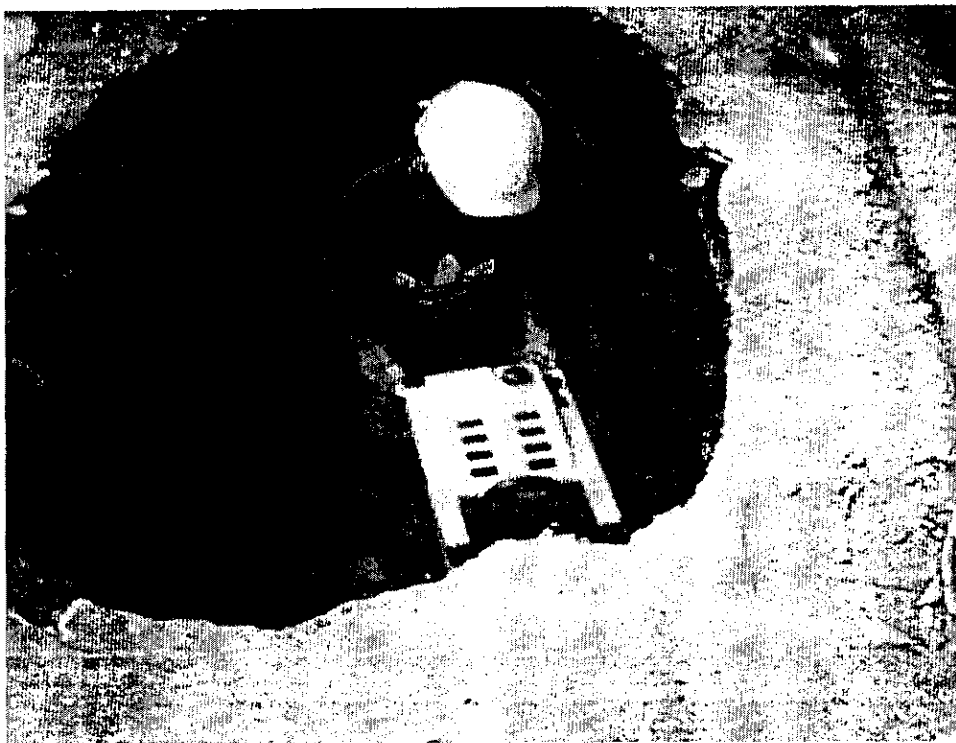

BARRIO JARDÍN COMUNEROS



VENTA, ALQUILER DE MAQUINARIA USADA PARA CONSTRUCCION
Cra. 45 sur No. 130-177, Picalañita Tel.2617485
inversionesgyzcci@hotmail.com
Ibagué-Tolima

INVERSIONES G&Z S.A.S

CONSTRUCCION, CONSULTORIA, INTERVENTORÍA

NIT. 900.099.120-6

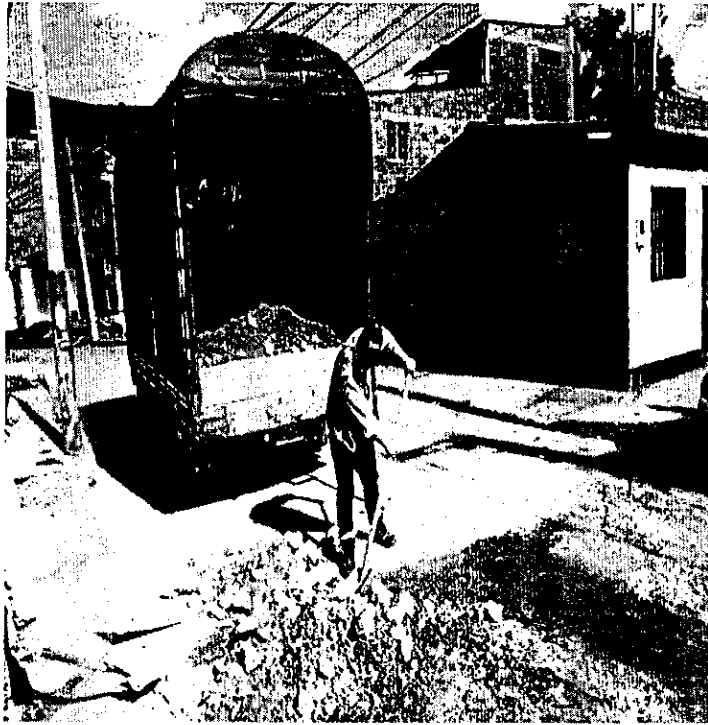

BARRIO CHICO



BARRIO LA POLA



VENTA, ALQUILER DE MAQUINARIA USADA PARA CONSTRUCCION

Cra. 45 sur No. 130-177, Picaleñita Tel.2617485

inversionesgyzcci@hotmail.com

Ibagué-Tolima

INVERSIONES G&Z S.A.S

CONSTRUCCION, CONSULTORIA, INTERVENTORIA
NIT. 900.099.120-6

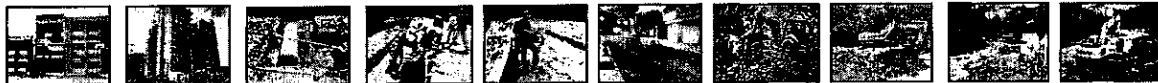

BARRIO LA POLA

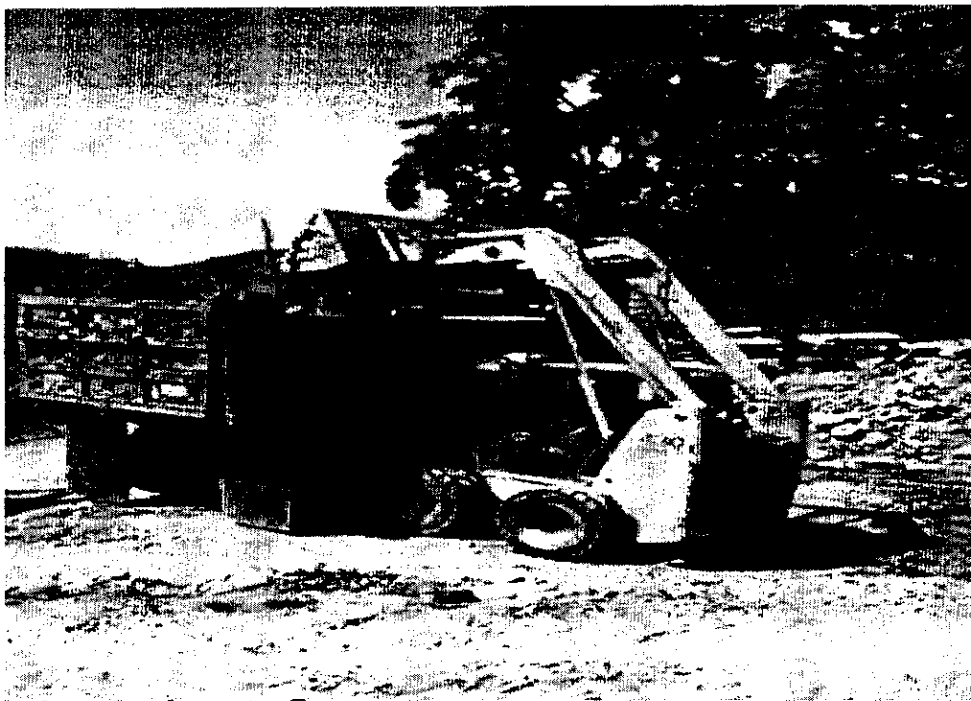

PLANTA LA POLA



VENTA, ALQUILER DE MAQUINARIA USADA PARA CONSTRUCCION
Cra. 45 sur No. 130-177, Picalañita Tel.2617485
inversionesgyzcci@hotmail.com
Ibagué-Tolima

INVERSIONES G&Z S.A.S

CONSTRUCCION, CONSULTORIA, INTERVENTORÍA

NIT. 900.099.120-6

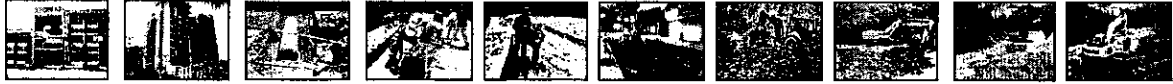

BARRIO JARDÍN COMUNEROS

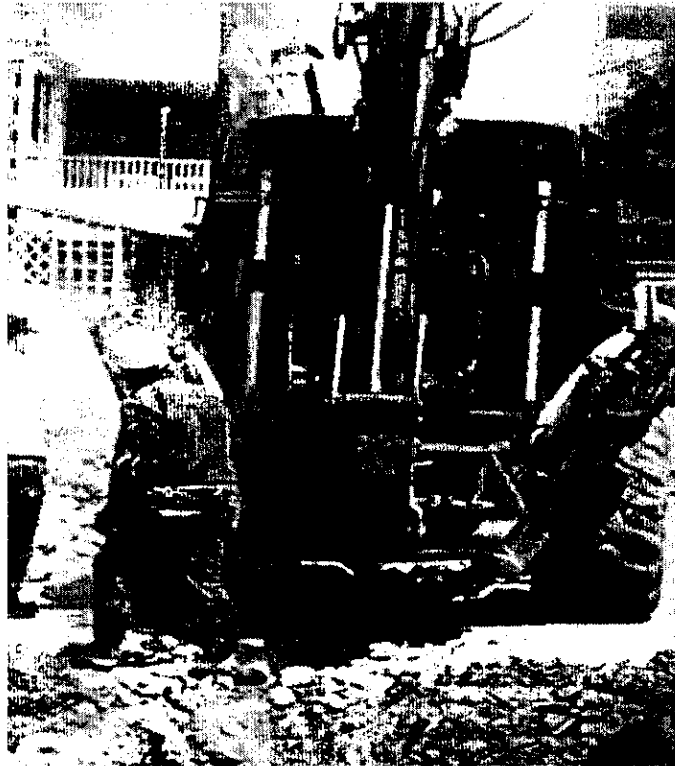

BARRIO JORDÁN 2 ETAPA

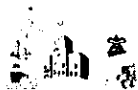

VENTA, ALQUILER DE MAQUINARIA USADA PARA CONSTRUCCION

Cra. 45 sur No. 130-177, Picalañita Tel.2617485

inversionesgyzcci@hotmail.com

Ibagué-Tolima

INVERSIONES G&Z S.A.S

CONSTRUCCION, CONSULTORIA, INTERVENTORÍA

NIT. 900.099.120-6

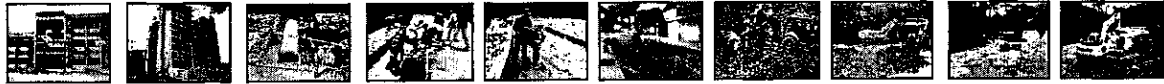

CALLE 32 CON GUABINAL

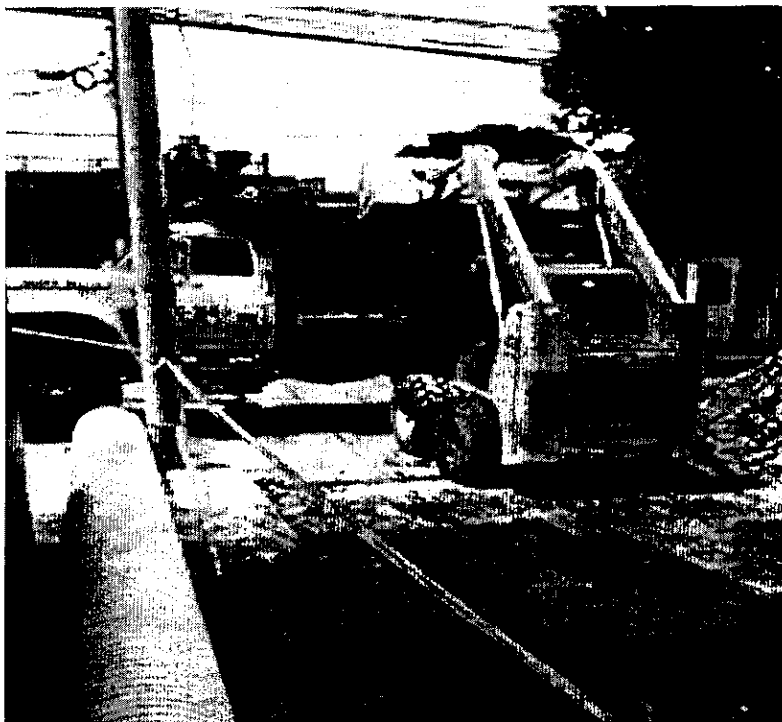

BARRIO JORDÁN 2 ETAPA



VENTA, ALQUILER DE MAQUINARIA USADA PARA CONSTRUCCION

Cra. 45 sur No. 130-177, Picaleñita Tel.2617485

inversionesgyzcci@hotmail.com

Ibagué-Tolima

INVERSIONES G&Z S.A.S

CONSTRUCCION, CONSULTORIA, INTERVENTORÍA

NIT. 900.099.120-6

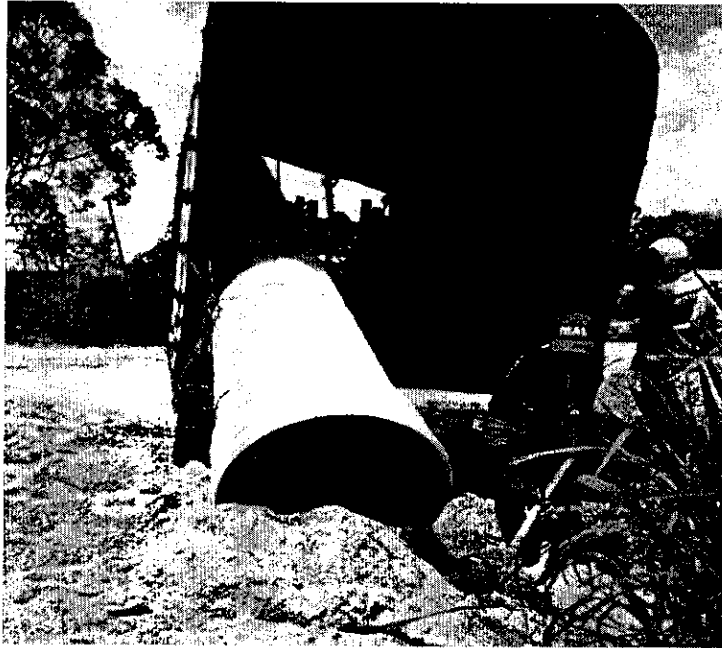
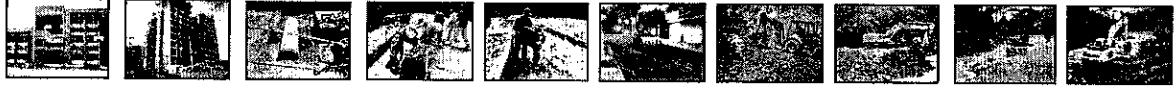

PLANTA LA POLA



BARRIO JORDÁN 2 ETAPA



VENTA, ALQUILER DE MAQUINARIA USADA PARA CONSTRUCCION

Cra. 45 sur No. 130-177, Picalañita Tel.2617485

inversionesgyzcci@hotmail.com

Ibagué-Tolima

INVERSIONES G&Z S.A.S

CONSTRUCCION, CONSULTORIA, INTERVENTORIA

NIT. 900.099.120-6

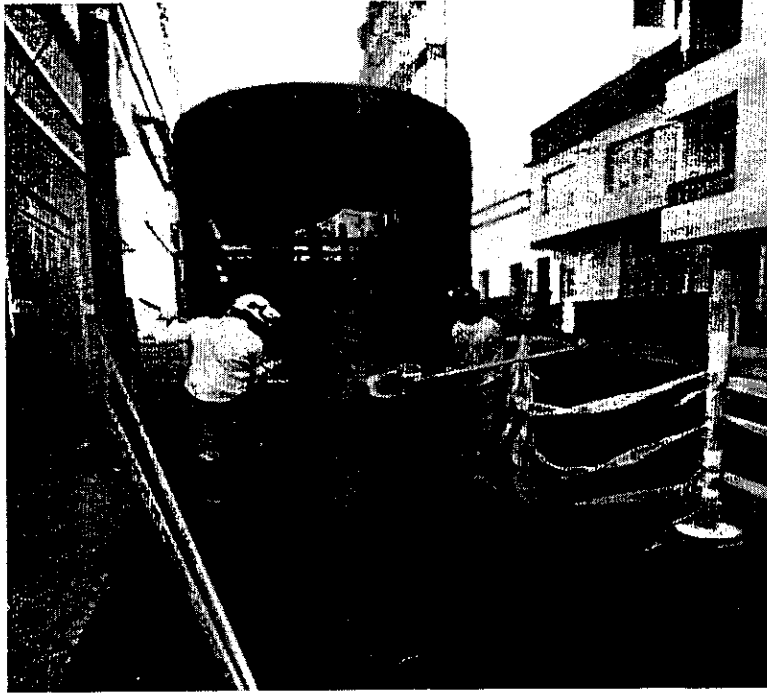
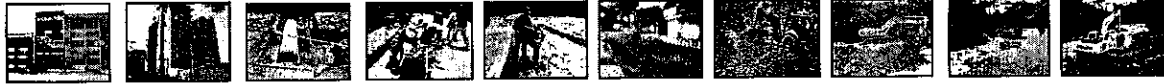

CARRERA 3 CON BARRIO LA POLA



BARRIO JORDÁN 2 ETAPA



VENTA, ALQUILER DE MAQUINARIA USADA PARA CONSTRUCCION

Cra. 45 sur No. 130-177, Picaleñita Tel.2617485

inversionesgyzcci@hotmail.com

Ibagué-Tolima

INVERSIONES G&Z S.A.S

CONSTRUCCION, CONSULTORIA, INTERVENTORIA

NIT. 900.099.120-6

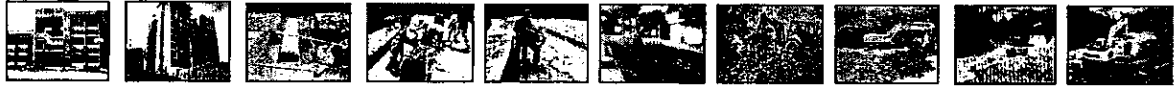

CALLE 31 CON 4 ESTADIO



CARRERA 3 CON 13



VENTA, ALQUILER DE MAQUINARIA USADA PARA CONSTRUCCION

Cra. 45 sur No. 130-177, Picafeñita Tel.2617485

inversionesgyzcci@hotmail.com

Ibagué-Tolima

INVERSIONES G&Z S.A.S

CONSTRUCCION, CONSULTORIA, INTERVENTORIA

NIT. 900.099.120-6

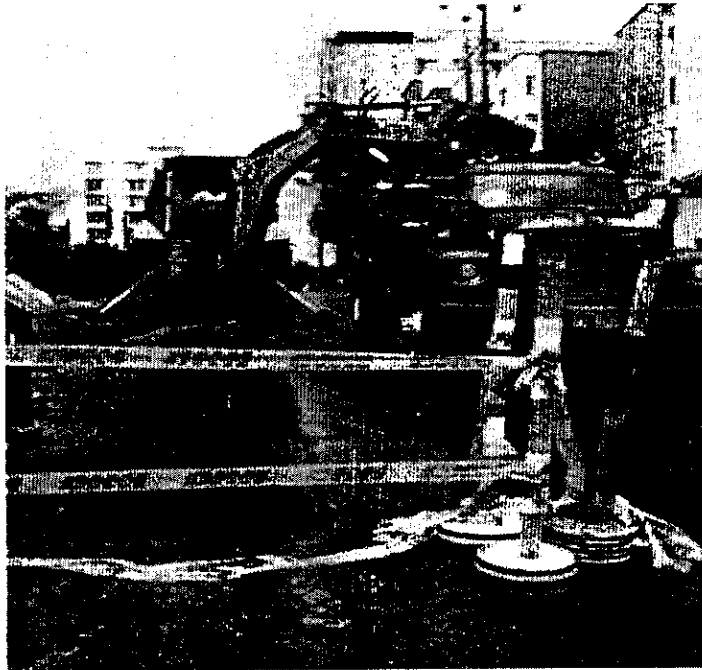
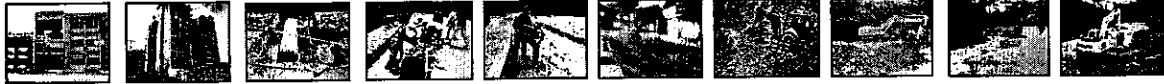

CALLE 36 CON GUABINAL



BARRIO JORDA 2 ETAPA



VENTA, ALQUILER DE MAQUINARIA USADA PARA CONSTRUCCION

Cra. 45 sur No. 130-177, Picalañita Tel.2617485

inversionesgyzcci@hotmail.com

Ibagué-Tolima

INVERSIONES G&Z S.A.S

CONSTRUCCION, CONSULTORIA, INTERVENTORÍA

NIT. 900.099.120-6

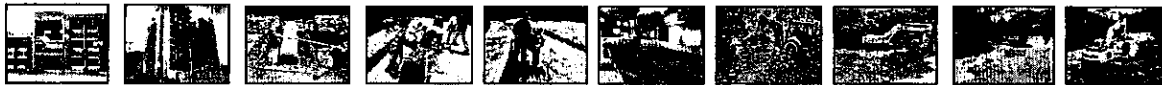

MANZANA 28 JORDAN 2 ETAPA



VENTA, ALQUILER DE MAQUINARIA USADA PARA CONSTRUCCION

Cra. 45 sur No. 130-177, Picalañita Tel.2617485

inversionesgyzcci@hotmail.com

Ibagué-Tolima



INVERSIONES G&Z S.A.S

CONSTRUCCION, CONSULTORIA, INTERVENTORIA

NIT. 900.099.120-6

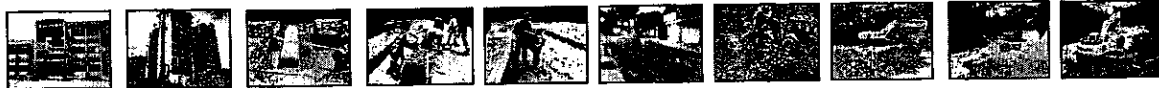

FRENTE AL CONJUNTO TORRE LADERA, CALLE 36 NUMERO 7-83



VENTA, ALQUILER DE MAQUINARIA USADA PARA CONSTRUCCION

Cra. 45 sur No. 130-177, Picafeñita Tel.2617485

inversionesgyzcci@hotmail.com

Ibagué-Tolima



INVERSIONES G&Z S.A.S

CONSTRUCCION, CONSULTORIA, INTERVENTORIA

NIT. 900.099.120-6

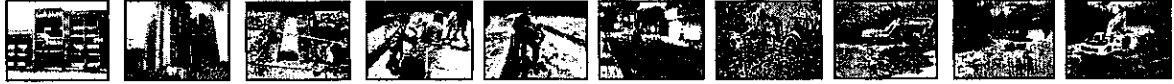

SANTA CATALINA SALADO

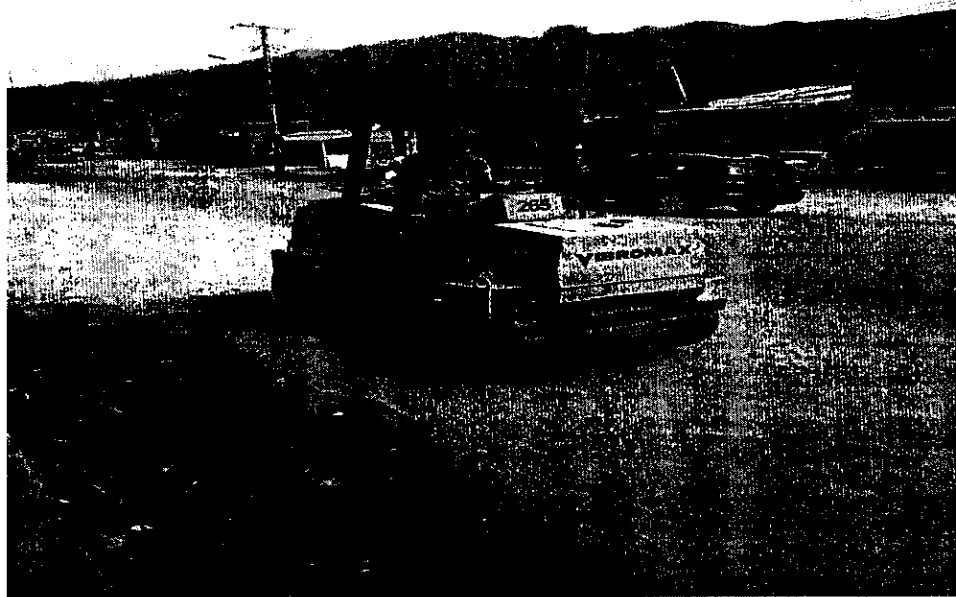

VENTA, ALQUILER DE MAQUINARIA USADA PARA CONSTRUCCION

Cra. 45 sur No. 130-177, Picaleñita Tel.2617485

inversionesgzcci@hotmail.com

Ibagué-Tolima



INVERSIONES G&Z S.A.S

CONSTRUCCION, CONSULTORIA, INTERVENTORIA

NIT. 900.099.120-6

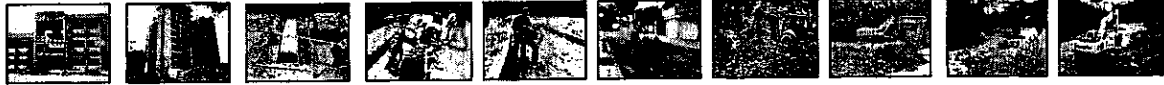

EL DORADO SALADO

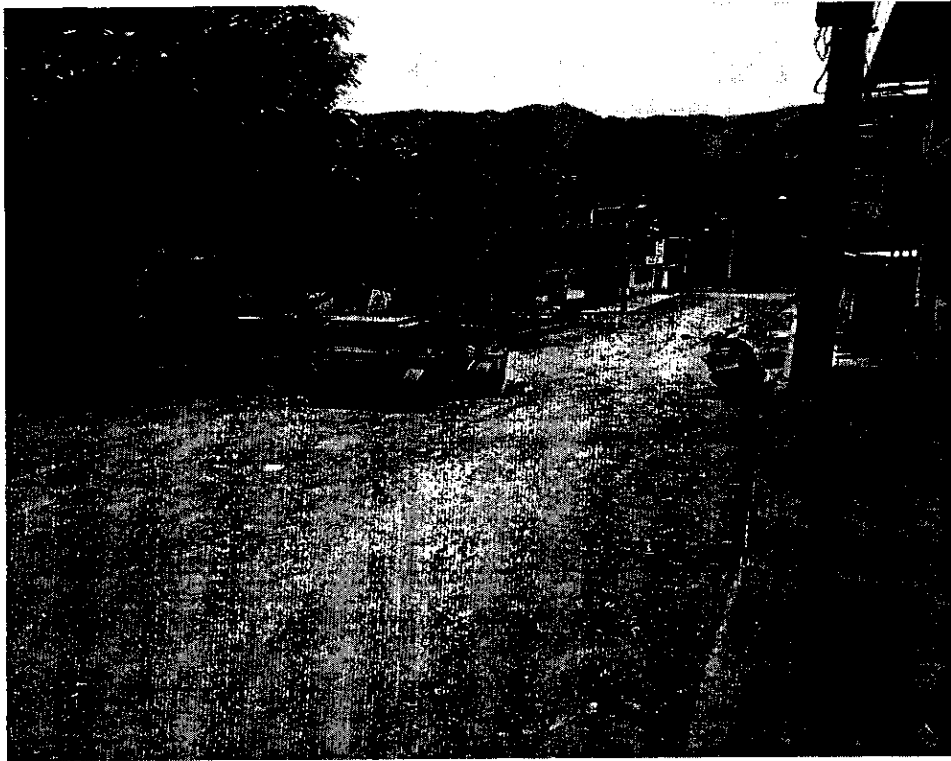

VENTA, ALQUILER DE MAQUINARIA USADA PARA CONSTRUCCION

Cra. 45 sur No. 130-177, Picalañita Tel.2617485

inversionesgyzcci@hotmail.com

Ibagué-Tolima

INVERSIONES G&Z S.A.S

CONSTRUCCION, CONSULTORIA, INTERVENTORÍA

NIT. 900.099.120-6



Godwin Zuluaga
GODWIN ZULUAGA ALZATE

Representante legal

INVERSIONES G&Z S.A.S

Contratista

Harold Rosembert Rodriguez Sanchez
INGENIERO HAROLD ROSEMBERT RODRIGUEZ SANCHEZ
DIRECTOR OPERATIVO IBAL S.A. E.S.P OFICIAL

VENTA, ALQUILER DE MAQUINARIA USADA PARA CONSTRUCCION

Cra. 45 sur No. 130-177, Picafeñita Tel.2617485

inversionesgzcc@hormail.com



INVERSIONES G&Z S.A.S

CONSTRUCCION, CONSULTORIA, INTERVENTORÍA

NIT. 900.099.120-6



CERTIFICACIÓN DE PAZ Y SALVO CON EL RÉGIMEN DE SEGURIDAD SOCIAL INTEGRAL

GODWIN ZULUAGA ALZATE identificado con C.C **18.496.235** de Armenia en mi condición de representante legal de **INVERSIONES G&Z CONSTRUCCION, CONSULTORIA, INTERVENTORIA S.A.S** identificada con NIT **900.099.120-6**, bajo la gravedad de juramento, certifico el pago de los aportes de salud, riesgos profesionales, pensiones y aportes a las Cajas de Compensación Familiar, (artículo 65 Ley 1819 de 2016 y artículo 3 Decreto 1047 de 1983), pagados por la empresa, lo anterior en cumplimiento de lo dispuesto en el artículo 50 de la Ley 789 de 2002.

En constancia, se firma en Ibagué, a los 06 días del mes de julio de 2021.

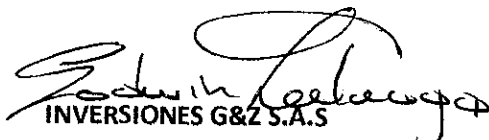
INVERSIONES G&Z S.A.S
R.I GODWIN ZULUAGA ALZATE
C.C.18.496.235 de Armenia



Resumen General de Pago

DATOS GENERALES DEL APORTANTE

Identificación	0	Razon Social	EMPRESAS G. Y Z CONSTRUCCION CONSULTORIA INGENIERIA S.A.S	Clase Aportante	8 - MEMOS DE 200 COTIZANTES	Sucursal Principal	CRA 45 SUR NO. 130-177 PICALIENTA	Ofreccion	CRA 45 SUR NO. 130-177 PICALIENTA	Ciudad-Departamento	IBAGUE-TOLIMA	Teléfono	2617485	Exonerado SENA e ICUF	SI
Identificación	0	Razon Social	EMPRESAS G. Y Z CONSTRUCCION CONSULTORIA INGENIERIA S.A.S	Clase Aportante	8 - MEMOS DE 200 COTIZANTES	Sucursal Principal	CRA 45 SUR NO. 130-177 PICALIENTA	Ofreccion	CRA 45 SUR NO. 130-177 PICALIENTA	Ciudad-Departamento	IBAGUE-TOLIMA	Teléfono	2617485	Exonerado SENA e ICUF	SI

DATOS GENERALES DE LA LIQUIDACION

Periodo	2021-06	Clave	9426277400	Planilla	E	Fecha	2021/07/02	Pago	2021/07/02	Banco	BANCO BOGOTA	Dias Mora	19	Valor	\$6,629,000
---------	---------	-------	------------	----------	---	-------	------------	------	------------	-------	--------------	-----------	----	-------	-------------

LIQUIDACION DETALLADA DE APORTES

No.	Identificación	Membres	Codigo	Dias	PENSION			SALUD			CCF			RIESGOS			PARAFISCALES												
					10C	Aporte	10C	10C	Aporte	IBC	Dias	Aporte	IBC	Dias	Aporte	IBC	Dias	Aporte	IBC	Dias	Aporte	IBC							
Centro de Trabajo: 9,822 (9 Afiliados)																\$22,094,721		\$3,936,200		\$934,100		\$934,100		\$23,331,739		\$1,224,600		\$0	
Ciudad: IBAGUE Depto: TOLIMA (5 Afiliados)																\$4,542,630		\$727,000		\$182,000		\$182,000		\$4,542,630		\$24,000		\$0	
1	CC	1110561388	CARDOSO ANGE	210381	38	\$908,526	\$908,526	EP5002	30	\$36,400	CCF50	30	\$36,400	CCF50	30	\$36,400	14-23	30	\$908,526	54,800	38	\$0	\$0	\$0	\$0	\$0	\$0	\$0	
2	CC	9110551650	CARDOSO ROBERT	210351	30	\$908,526	\$908,526	EP5002	30	\$36,400	CCF50	30	\$36,400	CCF50	30	\$36,400	14-23	30	\$908,526	54,800	30	\$0	\$0	\$0	\$0	\$0	\$0	\$0	
3	CC	93361630	CARDOSO WILSON	25-14	38	\$908,526	\$908,526	EP5013	30	\$36,400	CCF50	30	\$36,400	CCF50	30	\$36,400	14-23	30	\$908,526	54,800	30	\$0	\$0	\$0	\$0	\$0	\$0	\$0	
4	CC	45772792	GARCIA JENNY	25-14	38	\$908,526	\$908,526	EP5016	30	\$36,400	CCF50	30	\$36,400	CCF50	30	\$36,400	14-23	30	\$908,526	54,800	30	\$0	\$0	\$0	\$0	\$0	\$0	\$0	
5	CC	100572370	ZULUAGA GUDWIN	25-14	38	\$908,526	\$908,526	EP5016	30	\$36,400	CCF50	30	\$36,400	CCF50	30	\$36,400	14-23	30	\$908,526	54,800	38	\$0	\$0	\$0	\$0	\$0	\$0	\$0	
Centro de Trabajo: 1,044 (2 Afiliados)																\$1,817,052		\$290,800		\$72,800		\$72,800		\$1,817,052		\$19,000		\$0	
Ciudad: IBAGUE Depto: TOLIMA (2 Afiliados)																\$1,817,052		\$290,800		\$72,800		\$72,800		\$1,817,052		\$19,000		\$0	
6	CC	10191916	GUZMAN CRISTINA	21181	38	\$908,526	\$908,526	EP5005	30	\$36,400	CCF50	30	\$36,400	CCF50	30	\$36,400	14-23	30	\$908,526	54,800	30	\$0	\$0	\$0	\$0	\$0	\$0	\$0	\$0
7	CC	1110478677	YACOB RICHARD	25-14	38	\$908,526	\$908,526	EP5005	30	\$36,400	CCF50	30	\$36,400	CCF50	30	\$36,400	14-23	30	\$908,526	54,800	30	\$0	\$0	\$0	\$0	\$0	\$0	\$0	\$0
Centro de Trabajo: 6,800 (15 Afiliados)																\$15,735,039		\$2,518,400		\$679,300		\$679,300		\$15,972,037		\$1,181,600		\$0	
Ciudad: IBAGUE Depto: TOLIMA (15 Afiliados)																\$15,735,039		\$2,518,400		\$679,300		\$679,300		\$15,972,037		\$1,181,600		\$0	
8	CC	1110491992	ARANGO DIEGO	210381	38	\$1,237,018	\$1,237,018	EP5002	30	\$49,500	CCF50	30	\$49,500	CCF50	30	\$49,500	14-23	30	\$1,237,018	\$66,100	30	\$0	\$0	\$0	\$0	\$0	\$0	\$0	\$0
9	CC	1110642048	BERNAZ GELBER	210381	26	\$1,972,083	\$1,972,083	EP5017	26	\$49,500	CCF50	26	\$49,500	CCF50	26	\$49,500	14-23	26	\$1,072,083	\$74,700	26	\$0	\$0	\$0	\$0	\$0	\$0	\$0	\$0
10	CC	70542884	CARDENAS LUIS	210301	38	\$1,237,018	\$1,237,018	EP5037	30	\$49,500	CCF50	30	\$49,500	CCF50	30	\$49,500	14-23	30	\$1,237,018	\$66,100	38	\$0	\$0	\$0	\$0	\$0	\$0	\$0	\$0
11	CC	5874488	CARVAL GERMÁN	211081	38	\$1,237,018	\$1,237,018	ESSA02	38	\$49,500	CCF50	30	\$49,500	CCF50	30	\$49,500	14-23	30	\$1,237,018	\$66,100	38	\$0	\$0	\$0	\$0	\$0	\$0	\$0	\$0
12	CC	5881226	CERNILLOS JORGE	0	0	\$0	\$0	EP5037	30	\$49,500	CCF50	30	\$49,500	CCF50	30	\$49,500	14-23	30	\$1,237,018	\$66,100	30	\$0	\$0	\$0	\$0	\$0	\$0	\$0	\$0
13	CC	79157090	CENON BENJAMIN	210281	38	\$1,237,018	\$1,237,018	EP5017	30	\$49,500	CCF50	30	\$49,500	CCF50	30	\$49,500	14-23	30	\$1,237,018	\$66,100	30	\$0	\$0	\$0	\$0	\$0	\$0	\$0	\$0
14	CC	1110671411	GARCIA MANUEL	210301	30	\$1,000,000	\$1,000,000	EP5037	30	\$80,000	CCF50	30	\$80,000	CCF50	30	\$80,000	14-23	30	\$2,000,000	\$139,200	30	\$0	\$0	\$0	\$0	\$0	\$0	\$0	\$0
15	CC	11318108	MEDRAN JORGE	210301	38	\$908,526	\$908,526	EP5037	30	\$36,400	CCF50	30	\$36,400	CCF50	30	\$36,400	14-23	30	\$908,526	\$55,900	30	\$0	\$0	\$0	\$0	\$0	\$0	\$0	\$0
16	CC	511008	MONTALEGRE GERMANY	210291	1	\$41,234	\$41,234	EP5044	1	\$1,700	CCF50	1	\$1,700	CCF50	1	\$1,700	14-23	1	\$41,234	\$2,900	1	\$0	\$0	\$0	\$0	\$0	\$0	\$0	\$0
17	CC	1110454631	PEDRAZA OSCAR	210301	38	\$1,237,018	\$1,237,018	EP5002	38	\$49,500	CCF50	30	\$49,500	CCF50	30	\$49,500	14-23	30	\$1,237,018	\$66,100	30	\$0	\$0	\$0	\$0	\$0	\$0	\$0	\$0
18	CC	1108670283	PINEDA GUILLERMO	210301	38	\$1,237,018	\$1,237,018	EP5037	30	\$49,500	CCF50	30	\$49,500	CCF50	30	\$49,500	14-23	30	\$1,237,018	\$66,100	38	\$0	\$0	\$0	\$0	\$0	\$0	\$0	\$0
19	CC	93404219	RODRIGUEZ JAVIER	210111	30	\$1,237,018	\$1,237,018	EP5002	38	\$49,500	CCF50	38	\$49,500	CCF50	38	\$49,500	14-23	30	\$1,237,018	\$66,100	30	\$0	\$0	\$0	\$0	\$0	\$0	\$0	\$0
20	CC	93329994	RODRIGUEZ JOSE	210221	39	\$1,237,018	\$1,237,018	EP5037	30	\$49,500	CCF50	30	\$49,500	CCF50	30	\$49,500	14-23	30	\$1,237,018	\$66,100	30	\$0	\$0	\$0	\$0	\$0	\$0	\$0	\$0
21	CC	1019390067	RODRIGUEZ VICTOR	210321	38	\$908,526	\$908,526	EP5002	38	\$36,400	CCF50	38	\$36,400	CCF50	38	\$36,400	14-23	30	\$908,526	\$63,300	30	\$0	\$0	\$0	\$0	\$0	\$0	\$0	\$0
22	CC	6814945	SANCHEZ DENIS	210301	29	\$908,526	\$908,526	EP5002	30	\$36,400	CCF50	30	\$36,400	CCF50	30	\$36,400	14-23	30	\$908,526	\$63,300	30	\$0	\$0	\$0	\$0	\$0	\$0	\$0	\$0
Total Afiliados(22)																\$22,094,721		\$3,936,200		\$934,100		\$934,100		\$23,331,739		\$1,224,600		\$0	

DATOS GENERALES DEL APORTANTE

Identificación	dv	Razon Social	Clase Aportante	Sucursal Principal	Direccion	Ciudad-Departamento	Teléfono	Exonerado SENAE ICBF
NIT 90099120	6	INVERSIONES G Y J CONSTRUCCION CONSULTORIA, INTERVENCIÓN S.A.S.	8 - MENOS DE 200 COTIZANTES	CIA. 45 SUR NO. 130-177 PICALERITA	CRA 45 SUR NO. 130-177 PICALERITA	IBAGUE-TOLIMA	2617485	SI
DATOS GENERALES DE LA LIQUIDACION								
Periodo	Salud	Clave	Tipo	Fecha	Pago	Dias Mora	Valor	
2021-06	2021-07	1000000650	Planilla E	2021/07/07	2021/07/27	19	\$6,629,000	

RESUMEN DE PAGO

RIESGO	CODIGO	NIT	DV	AFILIADOS	VALOR LIQUIDADO	INTERESES MORA	SALDOS E INCAPACIDADES	VALOR A PAGAR
AFP (ADMINISTRADORAS: 4)				21	\$3,536,200	\$0	\$0	\$3,536,200
COLFONDOS	231001	800,227,940	6	2	\$343,400	\$0	\$0	\$343,400
COLPENSIONES	25-14	900,336,004	7	4	\$581,600	\$0	\$0	\$581,600
PORVENIR	230301	800,224,808	8	12	\$2,208,600	\$0	\$0	\$2,208,600
PROTECCION	230201	800,229,739	0	3	\$402,600	\$0	\$0	\$402,600
ARL (ADMINISTRADORAS: 1)				22	\$1,224,600	\$0	\$0	\$1,224,600
POSITIVA COMPANIA DE SEGUROS	14-23	860,011,153	6	22	\$1,224,600	\$0	\$0	\$1,224,600
CCF (ADMINISTRADORAS: 1)				22	\$934,100	\$0	\$0	\$934,100
COMPENALCO TOLIMA	CCF50	890,700,148	4	22	\$934,100	\$0	\$0	\$934,100
EPS (ADMINISTRADORAS: 8)				22	\$934,100	\$0	\$0	\$934,100
ASMET SALUD EPS SAS	ES5C62	900,835,126	7	1	\$49,500	\$0	\$0	\$49,500
COMPARTA	ES5C33	804,802,105	0	1	\$36,400	\$0	\$0	\$36,400
COOMEVA	EP5016	805,000,427	1	2	\$72,800	\$0	\$0	\$72,800
FAMISANAR	EP5017	830,003,564	7	2	\$92,400	\$0	\$0	\$92,400
MEDINAS EPS	EP5044	901,097,473	5	1	\$1,700	\$0	\$0	\$1,700
NUOVA E.P.S.	EP5037	900,156,264	2	6	\$314,400	\$0	\$0	\$314,400
SALUD TOTAL	EP5002	800,130,907	4	7	\$294,100	\$0	\$0	\$294,100
SANITAS	EP5005	800,251,440	6	2	\$72,800	\$0	\$0	\$72,800
TOTAL				22	\$6,629,000	\$0	\$0	\$6,629,000

	FICHA TECNICA DE EVALUACION Y REEVALUACION DE PROVEEDORES	CÓDIGO: GJ-R-056
		FECHA VIGENCIA:
		19/09/2019
		VERSIÓN: 00
SISTEMA INTEGRADO DE GESTIÓN		Página 1 de 4

Evaluación: Fecha evaluación 06 de julio de 2021 Reevaluación: Fecha reevaluación: _____

INFORMACION DEL CONTRATO

NUMERO Y FECHA: 031 del 02 de marzo de 2021

NOMBRE DEL PROVEEDOR O CONTRATISTA: INVERSIONES G&Z CONSTRUCCION CONSULTORIA INTERVENTORIA S.A.S- R.L GODWIN ZULUAGA ALZATE	NIT:900,099,120-6 C.C.
---	-----------------------------

FECHA DE INICIO: 26 DE MARZO DE 2021	FECHA DE TERMINACION: 25 DE ENERO DE 2022
--------------------------------------	---

OBJETO DEL CONTRATO: CONTRATAR LOS SERVICIOS DE ALQUILER DE MAQUINARIA PESADA, LIVIANA Y DE TRANSPORTE, CON EL FIN DE APOYAR LAS ACTIVIDADES DEL MEJORAMIENTO Y/O REHABILITACION Y/O RECUPERACION Y/O REPOSICION DE LAS REDES D DEL SISTEMA DE ACUEDUCTO, ALCANTARILLADO E INFRAESTRUCTURA EN EL MUNICIPIO DE IBAGUE.

CLASE DE CONTRATO	1. PRESTACION DE SERVICIOS PROFESIONALES Y APOYO A LA GESTION	
	2. SUMINISTRO Y ADQUISICION	
	3. ARRENDAMIENTO	X
	4. CONSULTORIA E INTERVENTORIA	
	5. SERVICIO	
	6. SEGUROS	
	7. INTERMEDIARIO DE SEGUROS	
	8. OBRA PUBLICA	

ASPECTOS A EVALUAR DEL CONTRATISTA

PUNTAJE 2= MALO 3= REGULAR 4= BUENO 5= EXCELENTE

3. ARRENDAMIENTO			
CRITERIOS CUMPLIMIENTO Y OPORTUNIDAD	PUNTAJE	CRITERIOS EN LA EJECUCION DEL CONTRATO	PUNTAJE
OPORTUNIDAD EN LA ENTREGA DEL BIEN INMUEBLE	5	ATENCION DE REQUERIMIENTOS	5
FUNCIONAMIENTO DE LA INFRAESTRUCTURA	5	ENTREGA OPORTUNA DE FACTURA	5
CUMPLIMIENTO EN LOS TERMINOS PARA LEGALIZAR EL CONTRATO Y SUS ADICIONES		CUMPLIMIENTO A LOS REQUERIMIENTOS DEL SISTEMA INTEGRADO DE GESTION	5
TOTAL PROMEDIO	5,00	TOTAL PROMEDIO	5,00
CRITERIOS DE CALIDAD	PUNTAJE	EVALUACION TOTAL	5,00
SOPORTE Y MANTENIMIENTO	5		
TOTAL PROMEDIO	5,00		

ANALISIS DEL RESULTADO DE LA EVALUACION REEVALUACION _____ POR PARTE DEL SUPERVISOR Y/O INTERVENTOR (Cuando un contrato cuente con interventor y supervisor, este criterio debe ser diligenciado por los dos, en sus respectivas calidades): Se cumplió a cabalidad con las actividades pataadas.

OBSERVACIONES AL RESULTADO DE LA EVALUACION REEVALUACION _____ POR PARTE DEL CONTRATISTA: A satisfaccion con la evaluacion

INTERPONE RECURSO DE REPOSICION SI NO

INTERPONE RECURSO DE APELACION SI NO



FICHA TECNICA DE EVALUACION Y REEVALUACION DE PROVEEDORES

CÓDIGO: GJ-R-056

FECHA VIGENCIA:

19/09/2019

VERSIÓN: 00

Página 1 de 4

SISTEMA INTEGRADO DE GESTIÓN

NOTA INFORMATIVA: (Aplica únicamente para la reevaluación) De conformidad con el artículo 7 de la resolución que reglamenta el procedimiento para la evaluación y reevaluación de proveedores la calificación de la reevaluación de proveedores, tendrá los siguientes efectos: El contratista o Proveedor que obtenga como resultado de la reevaluación puntaje de 3 o superior, será tenido en cuenta para contratar con el IBAL S.A. E.S.P. OFICIAL. El contratista que en el proceso de reevaluación obtenga un promedio de calificación inferior a tres (3), será suspendido por un término igual al plazo total del contrato ejecutado. En todo caso el término de suspensión no podrá ser inferior a seis (6) meses. Durante el término de la suspensión el contratista no se podrá presentar a participar como proponente individual o plural (Consortio, Unión Temporal, Promesa de Sociedad Futura u otra) en procesos de selección que adelante el IBAL S.A. E.S.P. OFICIAL.

La Suspensión a que hace referencia el presente artículo se extenderá por igual término a cada uno de los integrantes de Consortios o Uniones Temporales que en el proceso de reevaluación hayan obtenido una calificación inferior a tres (3).

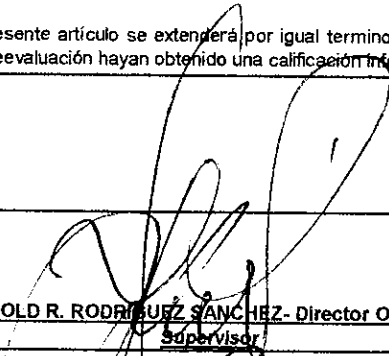
HAROLD R. RODRÍGUEZ SÁNCHEZ - Director Operativo
Supervisor

GODWIN ZULUAGA ALZATE - R.L Inversiones G&Z construcción consultoría interventoría S.A.S
Contratista



**INVERSIONES G&Z CONSTRUCCION CONSULTORIA
INTERVENTORIA SAS**
NIT 900.099.120-
CRA 45 SUR No. 130 -177 PICALÉNITA
Tel: (038) 2617485
Ibagué - Colombia
secretaria@inversionesgyz@hotmail.com

**Factura electrónica de venta
No. IGZ-40**

Señeres EMPRESA IBAGUERENA DE ACUEDUCTO Y ALCANTARILLADO S.A. E.S.P.
OFICIAL
NIT 800.089.809-6 **Teléfono** (038) 2756000
Dirección CR 3 1 04 BRR LA POLA **Ciudad** Ibagué - Colombia

Fecha de Factura 2021-08-02
Fecha de Vencimiento -

Ítem	Descripción	Cantidad	Vr. Total
1	Pago Acta parcial No. 03 del Contrato No. 031 del 02 de Marzo de 2021 cuyo objeto es CONTRATAR LOS SERVICIOS DE ALQUILER DE MAQUINARIA PESADA, LIVIANA Y DE TRANSPORTE, CON EL FIN DE APOYAR LAS ACTIVIDADES DEL MEJORAMIENTO Y/O REHABILITACIÓN Y/O RECUPERACIÓN Y/O REPOSICIÓN DE LAS REDES O DEL SISTEMA DE ACUEDUCTO ALCANTARILLADO E INFRAESTRUCTURA EN EL MUNICIPIO DE IBAGUÉ	1.00	85,085,000.00

Total ítems: 1

Valor en Letras:

Ochenta y cinco millones ochenta y cinco mil pesos m/cte

Condiciones de Pago:

Transferencia \$ 85,085,000.00

Total Bruto 71,500,000.00
IVA 19% 13,585,000.00
Total a Pagar 85,085,000.00

Observaciones:

Consignaciones en formato recaudo
Cuenta Corriente - Bancolombia
Cuenta No. 068-308234-38
Beneficiario. Inversiones G&Z SAS

A esta factura de venta aplican las normas relativas a la letra de cambio (artículo 5 Ley 1231 de 2008). Con esta el Comprador declara haber recibido real y materialmente las mercancías o prestación de servicios descritos en este título - Valor. Número Autorización 18764012269458 aprobado en 20210412 prófijo IGZ desde el número 28 al 250
Vigencia: 6 Meses Meses

- Actividad Económica 4658 Comercio al por mayor de otros tipos de maquinaria y equipo n.c.p. Tarifa

Elaborado por Sigo S.A.S Nit: 830.048.145-9