

# INVERSIONES G&Z S.A.S

CONSTRUCCION, CONSULTORIA, INTERVENTORÍA  
NIT. 900.099.120-6

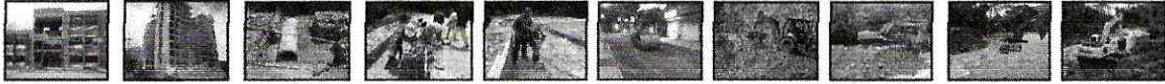

Bocatoma combeima



Barrio simón bolívar



VENTA, ALQUILER DE MAQUINARIA USADA PARA CONSTRUCCION  
Cra. 45 sur No. 130-177, Picalañita Tel.2617485  
[inversionesgyzcci@hotmail.com](mailto:inversionesgyzcci@hotmail.com)



# INVERSIONES G&Z S.A.S

CONSTRUCCION, CONSULTORIA, INTERVENTORÍA  
NIT. 900.099.120-6

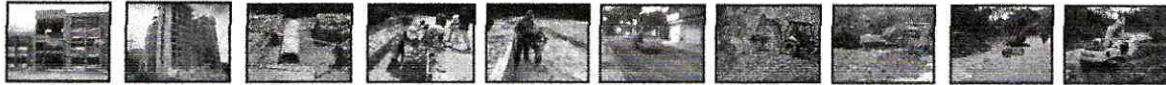

Barrio simón bolívar



Planta pola



VENTA, ALQUILER DE MAQUINARIA USADA PARA CONSTRUCCION  
Cra. 45 sur No. 130-177, Picaleña Tel.2617485  
[inversionesgyzcci@hotmail.com](mailto:inversionesgyzcci@hotmail.com)



# INVERSIONES G&Z S.A.S

CONSTRUCCION, CONSULTORIA, INTERVENTORÍA  
NIT. 900.099.120-6

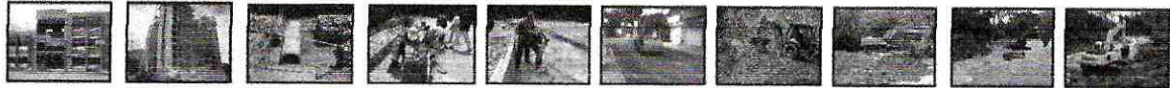

Planta pola



Barrio belén



VENTA, ALQUILER DE MAQUINARIA USADA PARA CONSTRUCCION  
Cra. 45 sur No. 130-177, Picalañita Tel.2617485  
[inversionesgyzcci@hotmail.com](mailto:inversionesgyzcci@hotmail.com)



# INVERSIONES G&Z S.A.S

CONSTRUCCION, CONSULTORIA, INTERVENTORÍA  
NIT. 900.099.120-6



Barrio 20 de julio



Barrió villa del sol



VENTA, ALQUILER DE MAQUINARIA USADA PARA CONSTRUCCION  
Cra. 45 sur No. 130-177, Picalañita Tel.2617485  
[inversionesgyzcci@hotmail.com](mailto:inversionesgyzcci@hotmail.com)



# INVERSIONES G&Z S.A.S

CONSTRUCCION, CONSULTORIA, INTERVENTORÍA  
NIT. 900.099.120-6



Barrio salado



Barrio salado



VENTA, ALQUILER DE MAQUINARIA USADA PARA CONSTRUCCION  
Cra. 45 sur No. 130-177, Picalañita Tel.2617485  
[inversionesgyzcci@hotmail.com](mailto:inversionesgyzcci@hotmail.com)



# INVERSIONES G&Z S.A.S

CONSTRUCCION, CONSULTORIA, INTERVENTORÍA  
NIT. 900.099.120-6



Bocatoma combeima



Barrio salado



VENTA, ALQUILER DE MAQUINARIA USADA PARA CONSTRUCCION  
Cra. 45 sur No. 130-177, Picalañita Tel.2617485  
[inversionesgyzcci@hotmail.com](mailto:inversionesgyzcci@hotmail.com)

# INVERSIONES G&Z S.A.S

CONSTRUCCION, CONSULTORIA, INTERVENTORÍA  
NIT. 900.099.120-6

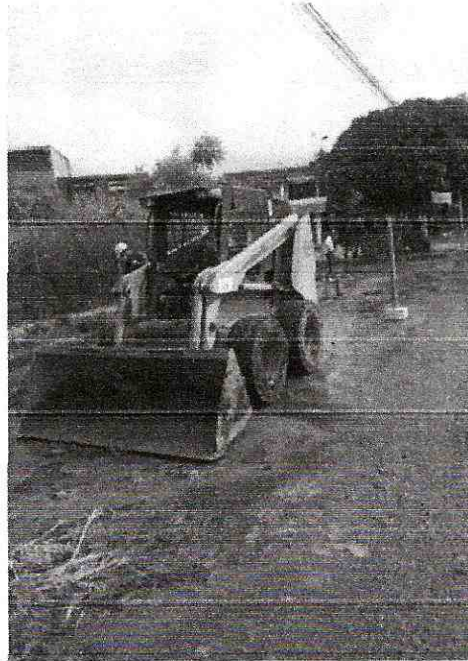
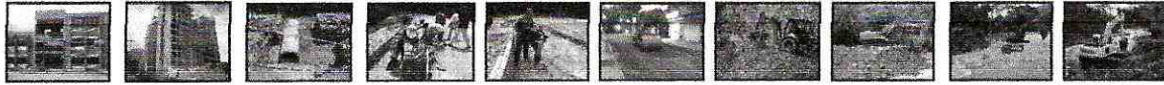

Barrio los tunjos



Bocatoma combeima



VENTA, ALQUILER DE MAQUINARIA USADA PARA CONSTRUCCION  
Cra. 45 sur No. 130-177, Picalañita Tel.2617485  
[inversionesgyzcci@hotmail.com](mailto:inversionesgyzcci@hotmail.com)



# INVERSIONES G&Z S.A.S

CONSTRUCCION, CONSULTORIA, INTERVENTORÍA  
NIT. 900.099.120-6

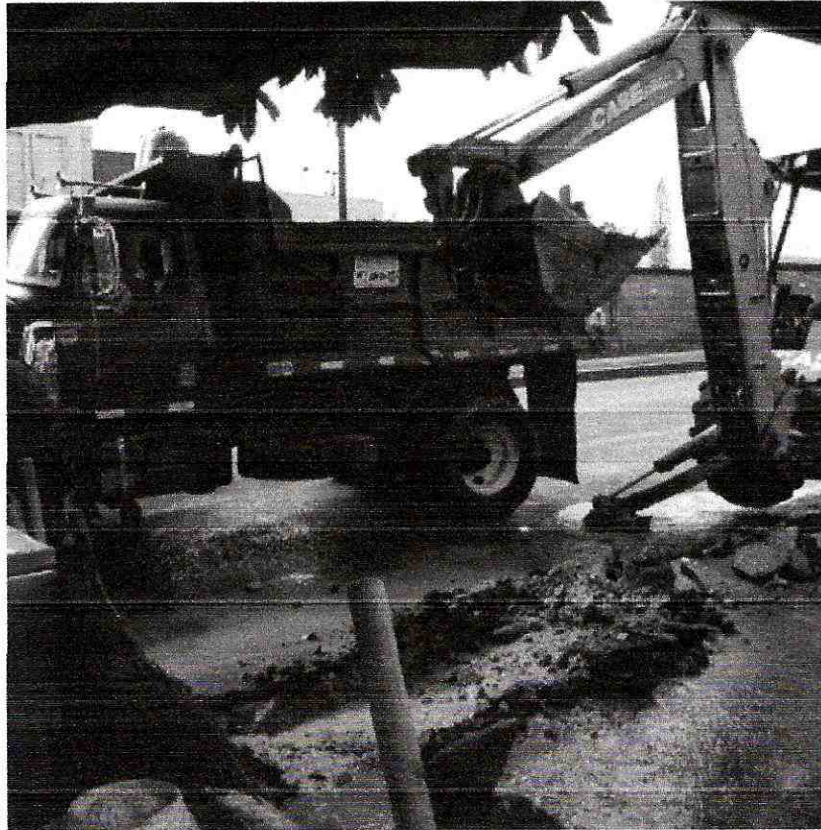

Barrio los tunjos



Barrio los tunjos



VENTA, ALQUILER DE MAQUINARIA USADA PARA CONSTRUCCION  
Cra. 45 sur No. 130-177, Picalañita Tel.2617485  
[inversionesgyzcci@hotmail.com](mailto:inversionesgyzcci@hotmail.com)



# INVERSIONES G&Z S.A.S

CONSTRUCCION, CONSULTORIA, INTERVENTORÍA  
NIT. 900.099.120-6



Barrio los tunjos



Barrio los tunjos



VENTA, ALQUILER DE MAQUINARIA USADA PARA CONSTRUCCION  
Cra. 45 sur No. 130-177, Picaleñita Tel.2617485  
[inversionesgyzcci@hotmail.com](mailto:inversionesgyzcci@hotmail.com)



# INVERSIONES G&Z S.A.S

CONSTRUCCION, CONSULTORIA, INTERVENTORÍA  
NIT. 900.099.120-6



Piedra pintada

**GODWIN ZULUAGA ALZATE**  
**REPRESENTANTE LEGAL**  
**INVERSIONES G&Z S.A.S**  
**CONTRATISTA**

**INGENIERO HAROLD ROSEMBERT RODRIGUEZ SANCHEZ**  
**DIRECTOR OPERATIVO IBAL S.A. E.S.P OFICIAL**



VENTA, ALQUILER DE MAQUINARIA USADA PARA CONSTRUCCION  
Cra. 45 sur No. 130-177, Picalañita Tel.2617485  
[inversionesgyzcci@hotmail.com](mailto:inversionesgyzcci@hotmail.com)



# INVERSIONES G&Z S.A.S

CONSTRUCCION, CONSULTORIA, INTERVENTORÍA

NIT. 900.099.120-6



## CERTIFICACIÓN DE PAZ Y SALVO CON EL RÉGIMEN DE SEGURIDAD SOCIAL INTEGRAL

**GODWIN ZULUAGA ALZATE** identificado con C.C 18.496.235 de Armenia en mi condición de representante legal de **INVERSIONES G&Z CONSTRUCCION, CONSULTORIA, INTERVENTORIA S.A.S** identificada con NIT 900.099.120-6, bajo la gravedad de juramento, certifico el pago de los aportes de salud, riesgos profesionales, pensiones y aportes a las Cajas de Compensación Familiar, (artículo 65 Ley 1819 de 2016 y artículo 3 Decreto 1047 de 1983), pagados por la empresa, lo anterior en cumplimiento de lo dispuesto en el artículo 50 de la Ley 789 de 2002.

En constancia, se firma en Ibagué, a los 04 días del mes de abril de 2022.

**INVERSIONES G&Z S.A.S**

**R.I GODWIN ZULUAGA ALZATE**

**C.C.18.496.235 de Armenia**



VENTA, ALQUILER DE MAQUINARIA USADA PARA CONSTRUCCION  
Cra. 45 Sur No. 130-177, Picaleñita Tel.2617485 - Telefax.2707902

[inversionesgyzcci@hotmail.com](mailto:inversionesgyzcci@hotmail.com)

Ibagué Tolima







# Resumen General de Pago

DATOS GENERALES DEL APORTANTE									
Identificación	dv	Razon Social	Clase Aportante	Sucursal Principal	Direccion	Ciudad-Departamento	Teléfono	Exonerado SENA e ICBF	
NIT 900099120	6	INVERSIONES G Y Z CONSTRUCCION, CONSULTORIA, INTERVENTORIA S.A.S.	B - MENOS DE 200 COTIZANTES	CRA 45 SUR NO. 130-177 PICALIENTA	CSA 45 SUR NO. 130-177 PICALIENTA	BRAGUE-TOLIMA	2677485	SI	
DATOS GENERALES DE LA LIQUIDACION									
Periodo	Salud	Clave	Planilla	Planilla	Limite	Fecha	Pago	Dias Mora	Valor
2022-02	2022-03	1000000912	9433215673	E	2022/03/04	2022/03/15	BANCO BOGOTA	11	\$5,793,800

RESUMEN DE PAGO									
RIESGO	CODIGO	NIT	DV	AFILIADOS	VALOR LIQUIDADO	INTERESES MORA	SALDOS E INCAPACIDADES	VALOR A PAGAR	
AFP (ADMINISTRADORAS: 4)				18	\$2,909,300	\$0	\$0	\$2,909,300	
COLFONDOS	231001	800,227,940	6	2	\$369,800	\$0	\$0	\$369,800	
COMPENSACIONES	25-14	900,336,004	7	7	\$926,400	\$0	\$0	\$926,400	
PORVENIR	230301	800,224,808	8	7	\$1,193,500	\$0	\$0	\$1,193,500	
PROTECCION	230201	800,229,739	0	2	\$419,600	\$0	\$0	\$419,600	
ARL (ADMINISTRADORAS: 1)				21	\$1,176,200	\$0	\$0	\$1,176,200	
POSITIVA COMPAÑIA DE SEGUROS	14-23	860,011,153	6	21	\$1,176,200	\$0	\$0	\$1,176,200	
CCF (ADMINISTRADORAS: 1)				21	\$822,900	\$0	\$0	\$822,900	
COMFENALCO TOLIMA	CCF50	890,700,148	4	21	\$822,900	\$0	\$0	\$822,900	
EPS (ADMINISTRADORAS: 7)				21	\$685,400	\$0	\$0	\$685,400	
ASMET SALUD EPS SAS	E55C62	900,935,126	7	1	\$52,500	\$0	\$0	\$52,500	
FAMISANAR	EPS017	830,003,564	7	2	\$92,500	\$0	\$0	\$92,500	
MEDIMAS EPS	EPS044	901,097,473	5	2	\$92,800	\$0	\$0	\$92,800	
NUOVA E.P.S.	EPS037	900,156,264	2	4	\$165,800	\$0	\$0	\$165,800	
NUOVA EPS MOVILIDAD	EPS041	900,156,264	2	1	\$35,000	\$0	\$0	\$35,000	
SALUD TOTAL	EPS002	800,130,907	4	7	\$305,400	\$0	\$0	\$305,400	
SANTAS	EPS005	800,251,440	6	4	\$141,400	\$0	\$0	\$141,400	
<b>TOTAL</b>				<b>21</b>	<b>\$5,793,800</b>	<b>\$0</b>	<b>\$0</b>	<b>\$5,793,800</b>	



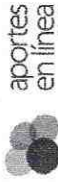

# Resumen General de Pago

DATOS GENERALES DEL APORTANTE		Razon Social		Clase Aportante		Sucursal Principal		Direccion		Ciudad-Departamento		Teléfono		Exonerado SENA e ICBF	
Identificación	dv	INVERSIONES Y CONSTRUCCION CONSULTORIA, INTERVENTORIA S.A.S.		B - MENOS DE 200 COTIZANTES		CRA 45 SUR NO. 130-177 PICALERITA		CRA 45 SUR NO. 130-177 PICALERITA		BOGOTÁ		2617485		SI	
DATOS GENERALES DE LA LIQUIDACION		Clave		Tipo		Fecha		Pago		Banco		Dias Mora		Valor	
Periodo	Salud	9432315673		E		2022/03/04		2022/03/04		BANCO BOGOTA		11		\$5,793,800	

LIQUIDACION DETALLADA DE APORTES												PENSION				SALUD				CCF				RIESGOS				PARAFISCALES						
No.	Identificación	Nombres	Codigo	Dias	IBC	Aporte	Codigo	Dias	IBC	Aporte	Codigo	Dias	IBC	Aporte	Codigo	Dias	IBC	Aporte	Codigo	Dias	IBC	Aporte	Codigo	Dias	IBC	Aporte	Codigo	Dias	IBC	Aporte				
Centro de Trabajo: 0,522 ( 4 Afiliados)					\$ 18,115,017	\$ 2,919,300	\$ 22,115,017	\$ 885,400	\$ 20,554,514	\$ 822,400	\$ 156,800	\$ 158,800	\$ 4,000,000	\$ 21,200	\$ 4,000,000	\$ 21,200	\$ 4,000,000	\$ 21,200	\$ 4,000,000	\$ 21,200	\$ 4,000,000	\$ 21,200	\$ 4,000,000	\$ 21,200	\$ 4,000,000	\$ 21,200	\$ 4,000,000	\$ 21,200	\$ 4,000,000	\$ 21,200	\$ 4,000,000	\$ 21,200		
Centro de Trabajo: 6,960 ( 17 Afiliados)					\$ 18,181,299	\$ 2,249,300	\$ 16,115,017	\$ 725,400	\$ 16,585,237	\$ 664,100	\$ 725,400	\$ 18,115,017	\$ 18,115,017	\$ 18,115,017	\$ 18,115,017	\$ 18,115,017	\$ 18,115,017	\$ 18,115,017	\$ 18,115,017	\$ 18,115,017	\$ 18,115,017	\$ 18,115,017	\$ 18,115,017	\$ 18,115,017	\$ 18,115,017	\$ 18,115,017	\$ 18,115,017	\$ 18,115,017	\$ 18,115,017	\$ 18,115,017	\$ 18,115,017	\$ 18,115,017		
5	CC	88158085	BARBAJUS JOSE	25-14	50	\$74,160	EP0041	20	\$74,160	\$35,000	CFP50	20	\$35,000	\$74,160	CFP50	20	\$35,000	\$74,160	CFP50	20	\$35,000	\$74,160	CFP50	20	\$35,000	\$74,160	CFP50	20	\$35,000	\$74,160	CFP50	20	\$35,000	\$74,160
6	CC	93361701	BARBERO JOSE	25-14	5	\$218,540	EP0005	5	\$218,540	\$8,800	CFP50	5	\$8,800	\$218,540	CFP50	5	\$8,800	\$218,540	CFP50	5	\$8,800	\$218,540	CFP50	5	\$8,800	\$218,540	CFP50	5	\$8,800	\$218,540	CFP50	5	\$8,800	\$218,540
7	CC	70542804	CARDENAS LUIS	230301	19	\$830,452	EP0037	19	\$830,452	\$33,300	CFP50	19	\$33,300	\$830,452	CFP50	19	\$33,300	\$830,452	CFP50	19	\$33,300	\$830,452	CFP50	19	\$33,300	\$830,452	CFP50	19	\$33,300	\$830,452	CFP50	19	\$33,300	\$830,452
8	CC	93131016	CARDOSO JOSE	230301	23	\$1,005,284	EP0044	23	\$1,005,284	\$40,300	CFP50	23	\$40,300	\$1,005,284	CFP50	23	\$40,300	\$1,005,284	CFP50	23	\$40,300	\$1,005,284	CFP50	23	\$40,300	\$1,005,284	CFP50	23	\$40,300	\$1,005,284	CFP50	23	\$40,300	\$1,005,284
9	CC	9873498	CARVAJAL GERMAN	231001	30	\$1,311,239	EP0042	30	\$1,311,239	\$52,500	CFP50	30	\$52,500	\$1,311,239	CFP50	30	\$52,500	\$1,311,239	CFP50	30	\$52,500	\$1,311,239	CFP50	30	\$52,500	\$1,311,239	CFP50	30	\$52,500	\$1,311,239	CFP50	30	\$52,500	\$1,311,239
10	CC	1881226	CEVALLOS JORGE	0	0	50	EP0037	30	\$1,311,239	\$52,500	CFP50	30	\$52,500	\$1,311,239	CFP50	30	\$52,500	\$1,311,239	CFP50	30	\$52,500	\$1,311,239	CFP50	30	\$52,500	\$1,311,239	CFP50	30	\$52,500	\$1,311,239	CFP50	30	\$52,500	\$1,311,239
11	CC	79157096	CERON BENJAMIN	230201	30	\$1,311,239	EP0017	30	\$1,311,239	\$52,500	CFP50	30	\$52,500	\$1,311,239	CFP50	30	\$52,500	\$1,311,239	CFP50	30	\$52,500	\$1,311,239	CFP50	30	\$52,500	\$1,311,239	CFP50	30	\$52,500	\$1,311,239	CFP50	30	\$52,500	\$1,311,239
12	CC	1432644	DAZ ANIEL	25-14	3	\$150,000	EP0002	3	\$150,000	\$6,000	CFP50	3	\$6,000	\$150,000	CFP50	3	\$6,000	\$150,000	CFP50	3	\$6,000	\$150,000	CFP50	3	\$6,000	\$150,000	CFP50	3	\$6,000	\$150,000	CFP50	3	\$6,000	\$150,000
13	CC	6019166	GUZMAN CRISTOBAL	231001	30	\$1,000,000	EP0005	30	\$1,000,000	\$40,000	CFP50	30	\$40,000	\$1,000,000	CFP50	30	\$40,000	\$1,000,000	CFP50	30	\$40,000	\$1,000,000	CFP50	30	\$40,000	\$1,000,000	CFP50	30	\$40,000	\$1,000,000	CFP50	30	\$40,000	\$1,000,000
14	CC	11318308	HERRAN JORGE	230301	30	\$1,000,000	EP0037	30	\$1,000,000	\$52,500	CFP50	30	\$52,500	\$1,000,000	CFP50	30	\$52,500	\$1,000,000	CFP50	30	\$52,500	\$1,000,000	CFP50	30	\$52,500	\$1,000,000	CFP50	30	\$52,500	\$1,000,000	CFP50	30	\$52,500	\$1,000,000
15	CC	981068	MONTALEGRE SUDYABY	230201	30	\$1,311,239	EP0044	30	\$1,311,239	\$52,500	CFP50	30	\$52,500	\$1,311,239	CFP50	30	\$52,500	\$1,311,239	CFP50	30	\$52,500	\$1,311,239	CFP50	30	\$52,500	\$1,311,239	CFP50	30	\$52,500	\$1,311,239	CFP50	30	\$52,500	\$1,311,239
16	CC	11301813	ORTIZ SALOMON	0	0	50	EP0005	15	\$655,620	\$26,300	CFP50	15	\$26,300	\$655,620	CFP50	15	\$26,300	\$655,620	CFP50	15	\$26,300	\$655,620	CFP50	15	\$26,300	\$655,620	CFP50	15	\$26,300	\$655,620	CFP50	15	\$26,300	\$655,620
17	CC	11301813	ORTIZ SALOMON	0	0	50	EP0005	15	\$655,620	\$26,300	CFP50	15	\$26,300	\$655,620	CFP50	15	\$26,300	\$655,620	CFP50	15	\$26,300	\$655,620	CFP50	15	\$26,300	\$655,620	CFP50	15	\$26,300	\$655,620	CFP50	15	\$26,300	\$655,620
18	CC	1119454031	PEDRAZA OSCAR	230301	30	\$1,311,239	EP0002	30	\$1,311,239	\$52,500	CFP50	30	\$52,500	\$1,311,239	CFP50	30	\$52,500	\$1,311,239	CFP50	30	\$52,500	\$1,311,239	CFP50	30	\$52,500	\$1,311,239	CFP50	30	\$52,500	\$1,311,239	CFP50	30	\$52,500	\$1,311,239
19	CC	14312463	RODRIGUEZ CESAR	0	0	50	EP0002	30	\$1,311,239	\$52,500	CFP50	30	\$52,500	\$1,311,239	CFP50	30	\$52,500	\$1,311,239	CFP50	30	\$52,500	\$1,311,239	CFP50	30	\$52,500	\$1,311,239	CFP50	30	\$52,500	\$1,311,239	CFP50	30	\$52,500	\$1,311,239
20	CC	93404219	RODRIGUEZ JAVIER	230301	10	\$437,080	EP0002	10	\$437,080	\$17,500	CFP50	10	\$17,500	\$437,080	CFP50	10	\$17,500	\$437,080	CFP50	10	\$17,500	\$437,080	CFP50	10	\$17,500	\$437,080	CFP50	10	\$17,500	\$437,080	CFP50	10	\$17,500	\$437,080
21	CC	93404219	RODRIGUEZ JAVIER	230301	20	\$874,160	EP0002	20	\$874,160	\$35,000	CFP50	20	\$35,000	\$874,160	CFP50	20	\$35,000	\$874,160	CFP50	20	\$35,000	\$874,160	CFP50	20	\$35,000	\$874,160	CFP50	20	\$35,000	\$874,160	CFP50	20	\$35,000	\$874,160
22	CC	93375231	SANCHEZ ORLANDO	25-14	20	\$1,546,667	EP0002	20	\$1,546,667	\$61,900	CFP50	20	\$61,900	\$1,546,667	CFP50	20	\$61,900	\$1,546,667	CFP50	20	\$61,900	\$1,546,667	CFP50	20	\$61,900	\$1,546,667	CFP50	20	\$61,900	\$1,546,667	CFP50	20	\$61,900	\$1,546,667
23	CC	1119478577	YARGAS RICHARD	25-14	30	\$1,000,000	EP0005	30	\$1,000,000	\$40,000	CFP50	30	\$40,000	\$1,000,000	CFP50	30	\$40,000	\$1,000,000	CFP50	30	\$40,000	\$1,000,000	CFP50	30	\$40,000	\$1,000,000	CFP50	30	\$40,000	\$1,000,000	CFP50	30	\$40,000	\$1,000,000
<b>Total Afiliados( 21)</b>					\$ 18,181,299	\$ 2,919,300	\$ 22,115,017	\$ 885,400	\$ 20,554,514	\$ 822,400	\$ 156,800	\$ 158,800	\$ 4,000,000	\$ 21,200	\$ 4,000,000	\$ 21,200	\$ 4,000,000	\$ 21,200	\$ 4,000,000	\$ 21,200	\$ 4,000,000	\$ 21,200	\$ 4,000,000	\$ 21,200	\$ 4,000,000	\$ 21,200	\$ 4,000,000	\$ 21,200	\$ 4,000,000	\$ 21,200	\$ 4,000,000	\$ 21,200		



## Resumen General de Pago

DATOS GENERALES DEL APORTANTE				DATOS GENERALES DE LA LIQUIDACION				
Identificación	dv	Razon Social	Clase Aportante	Sucursal Principal	Direccion	Ciudad-Departamento	Teléfono	Exonerado SENA e ICBF
NT 900097120	6	INVERSIONES G Y Z CONSTRUCCION, CONSULTORIA, INTERVENTORIA S.A.S.	B - MENOS DE 200 COTIZANTES	CEA-45 SUR NO. 130-177 PICALERITA	CEA-45 SUR NO. 130-177 PICALERITA	BAGUE-TOLIMA	2677485	SI
Periodo	Clave	Planilla	Planilla	Fecha	Pago	Banko	Dias Mora	Valor
2022-02	1000000812	9432315673	E	2022/02/04	2022/02/15	BANCO BOGOTA	11	\$5,793,800
RESUMEN DE PAGO								
RIESGO	CODIGO	NIT	DV	AFILIADOS	VALOR LIQUIDADO	INTERESES MORA	SALDOS E INCAPACIDADES	VALOR A PAGAR
AFP (ADMINISTRADORAS: 4)								
COLFONDOS	231001	800,227,940	6	18	\$2,909,300	\$0	\$0	\$2,909,300
COLPENSIONES	25-14	900,336,004	7	2	\$369,800	\$0	\$0	\$369,800
PORVENIR	230301	800,224,808	8	7	\$926,460	\$0	\$0	\$926,460
PROTECCION	230201	800,229,739	0	2	\$1,193,500	\$0	\$0	\$1,193,500
ARL (ADMINISTRADORAS: 1)								
POSITIVA COMPAÑIA DE SEGUROS	14-23	860,011,153	6	21	\$419,600	\$0	\$0	\$419,600
CCF (ADMINISTRADORAS: 1)								
COMFENALCO TOLIMA	CCF50	890,700,148	4	21	\$1,176,200	\$0	\$0	\$1,176,200
EPS (ADMINISTRADORAS: 7)								
ASMET SALUD EPS SAS	ESSC62	900,935,126	7	21	\$822,900	\$0	\$0	\$822,900
FAMISANAR	EPS017	830,003,564	7	21	\$822,900	\$0	\$0	\$822,900
MEDIMAS EPS	EPS044	901,097,473	5	21	\$885,400	\$0	\$0	\$885,400
NUOVA E.P.S.	EPS037	900,156,264	2	21	\$52,500	\$0	\$0	\$52,500
NUOVA EPS MOVILIDAD	EPS041	900,156,264	2	21	\$92,500	\$0	\$0	\$92,500
SALUD TOTAL	EPS002	800,130,907	4	7	\$165,800	\$0	\$0	\$165,800
SANTAS	EPS005	800,251,440	6	7	\$35,000	\$0	\$0	\$35,000
<b>TOTAL</b>				<b>21</b>	<b>\$5,793,800</b>	<b>\$0</b>	<b>\$0</b>	<b>\$5,793,800</b>



# Resumen General de Pago

Identificación		dv	Reazon Social	Clase Aportante	Sucursal Principal	Direccion	Ciudad-Departamento	Teléfono	Exonerado SENA e ICBF
NIT 900899120	6		INVERSIONES G Y Z CONSTRUCCION CONSULTORIA INTERVENTORIA S.A.S.	B - MENOS DE 200 COTIZANTES	CRM 45 SUR NO. 130-177 PICALIENTA	CRM 45 SUR NO. 130-177 PICALIENTA	IBAGUE-TOLIMA	2617485	SI
Periodo		Clave	Tipo		Fecha		Pago		
Salud	2022-03	1000000812	Planilla	Planilla E	Limite	Pago	Banco	Dias Mora	Valor
					2022/03/04	2022/03/15	BANCO BOGOTA	11	\$5,793,800

## DATOS GENERALES DEL APORTANTE

LIQUIDACION DETALLADA DE APORTES																													
EMPLEADO					PENSION					SALUD					CCF					RIESGOS					PARAFISCALES				
No.	Identificación	Nombres	Codigo	Dias	IBC	Aporte	Codigo	Dias	IBC	Aporte	Codigo	Dias	IBC	Aporte	Codigo	Dias	IBC	Aporte	Codigo	Dias	IBC	Aporte	Codigo	Dias	IBC	Aporte			

					<b>Sucursal: CRM 45 SUR NO. 130-177 PICALIENTA (21 Afiliados)</b> <b>Centro de Trabajo: 0,522 ( 4 Afiliados)</b>																									
					<b>Ciudad: IBAGUE Depto: TOLIMA ( 4 Afiliados)</b> 1 CC 111064290 CARDOZO ANGE 230301 30 \$1,000,000 \$160,000 EP3002 30 \$1,000,000 \$160,000 CCF50 30 \$1,000,000 \$160,000 2 CC 1110518150 CARDOZO BICRITH 230301 30 \$1,000,000 \$160,000 EP3002 30 \$1,000,000 \$160,000 CCF50 30 \$1,000,000 \$160,000 3 CC 93161630 CARDOZO WILSON 25-14 30 \$1,000,000 \$160,000 EP3017 30 \$1,000,000 \$160,000 CCF50 30 \$1,000,000 \$160,000 4 CC 65727292 GARCEN JERRY 25-14 30 \$1,000,000 \$160,000 EP3037 30 \$1,000,000 \$160,000 CCF50 30 \$1,000,000 \$160,000 <b>Centro de Trabajo: 6,960 ( 17 Afiliados)</b> Ciudad: IBAGUE Depto: TOLIMA ( 17 Afiliados)																									
5	CC 88155085	BARBAJOS JOSE	25-14	20	\$874,160	\$130,900	EP3044	20	\$874,160	\$130,900	CCF50	20	\$874,160	\$130,900	CCF50	20	\$874,160	\$130,900	CCF50	20	\$874,160	\$130,900	CCF50	20	\$874,160	\$130,900	CCF50	20	\$874,160	\$130,900
6	CC 93161701	BARRERO JOSE	25-14	5	\$218,540	\$38,000	EP3005	5	\$218,540	\$38,000	CCF50	5	\$218,540	\$38,000	CCF50	5	\$218,540	\$38,000	CCF50	5	\$218,540	\$38,000	CCF50	5	\$218,540	\$38,000	CCF50	5	\$218,540	\$38,000
7	CC 70542804	CARDENAS LUIS	230301	19	\$830,452	\$132,900	EP3037	19	\$830,452	\$132,900	CCF50	19	\$830,452	\$132,900	CCF50	19	\$830,452	\$132,900	CCF50	19	\$830,452	\$132,900	CCF50	19	\$830,452	\$132,900	CCF50	19	\$830,452	\$132,900
8	CC 93171016	CARDOZO JOSE	230301	23	\$1,005,284	\$160,900	EP3044	23	\$1,005,284	\$160,900	CCF50	23	\$1,005,284	\$160,900	CCF50	23	\$1,005,284	\$160,900	CCF50	23	\$1,005,284	\$160,900	CCF50	23	\$1,005,284	\$160,900	CCF50	23	\$1,005,284	\$160,900
9	CC 5875488	CARVAJAL GERMAN	231001	30	\$1,311,239	\$209,800	ES3052	30	\$1,311,239	\$209,800	CCF50	30	\$1,311,239	\$209,800	CCF50	30	\$1,311,239	\$209,800	CCF50	30	\$1,311,239	\$209,800	CCF50	30	\$1,311,239	\$209,800	CCF50	30	\$1,311,239	\$209,800
10	CC 9881226	CEBALLOS JORGE		0	\$0	\$0	EP3037	0	\$0	\$0	CCF50	0	\$0	\$0	CCF50	0	\$0	\$0	CCF50	0	\$0	\$0	CCF50	0	\$0	\$0	CCF50	0	\$0	\$0
11	CC 79197090	GERON BENJAMIN	130201	30	\$1,311,239	\$209,800	EP3017	30	\$1,311,239	\$209,800	CCF50	30	\$1,311,239	\$209,800	CCF50	30	\$1,311,239	\$209,800	CCF50	30	\$1,311,239	\$209,800	CCF50	30	\$1,311,239	\$209,800	CCF50	30	\$1,311,239	\$209,800
12	CC 14142864	IBAZ AMIEL		3	\$150,000	\$24,000	EP3002	3	\$150,000	\$24,000	CCF50	3	\$150,000	\$24,000	CCF50	3	\$150,000	\$24,000	CCF50	3	\$150,000	\$24,000	CCF50	3	\$150,000	\$24,000	CCF50	3	\$150,000	\$24,000
13	CC 6019166	GUZMAN CRISTOBAL	231001	30	\$1,000,000	\$160,000	EP3005	30	\$1,000,000	\$160,000	CCF50	30	\$1,000,000	\$160,000	CCF50	30	\$1,000,000	\$160,000	CCF50	30	\$1,000,000	\$160,000	CCF50	30	\$1,000,000	\$160,000	CCF50	30	\$1,000,000	\$160,000
14	CC 11318508	HERRAN JORGE	230301	30	\$1,000,000	\$160,000	EP3037	30	\$1,000,000	\$160,000	CCF50	30	\$1,000,000	\$160,000	CCF50	30	\$1,000,000	\$160,000	CCF50	30	\$1,000,000	\$160,000	CCF50	30	\$1,000,000	\$160,000	CCF50	30	\$1,000,000	\$160,000
15	CC 5819086	MONTALEGRE GIOVANNY	230301	30	\$1,311,239	\$209,800	EP3044	30	\$1,311,239	\$209,800	CCF50	30	\$1,311,239	\$209,800	CCF50	30	\$1,311,239	\$209,800	CCF50	30	\$1,311,239	\$209,800	CCF50	30	\$1,311,239	\$209,800	CCF50	30	\$1,311,239	\$209,800
16	CC 113091813	ORTIZ SALOMON		0	\$0	\$0	EP3005	0	\$0	\$0	CCF50	0	\$0	\$0	CCF50	0	\$0	\$0	CCF50	0	\$0	\$0	CCF50	0	\$0	\$0	CCF50	0	\$0	\$0
17	CC 113091813	ORTIZ SALOMON		0	\$0	\$0	EP3005	0	\$0	\$0	CCF50	0	\$0	\$0	CCF50	0	\$0	\$0	CCF50	0	\$0	\$0	CCF50	0	\$0	\$0	CCF50	0	\$0	\$0
18	CC 1110954631	FEDRAGA OSCAR	230301	30	\$1,311,239	\$209,800	EP3007	30	\$1,311,239	\$209,800	CCF50	30	\$1,311,239	\$209,800	CCF50	30	\$1,311,239	\$209,800	CCF50	30	\$1,311,239	\$209,800	CCF50	30	\$1,311,239	\$209,800	CCF50	30	\$1,311,239	\$209,800
19	CC 14611463	RODRIGUEZ CESAR		0	\$0	\$0	EP3001	0	\$0	\$0	CCF50	0	\$0	\$0	CCF50	0	\$0	\$0	CCF50	0	\$0	\$0	CCF50	0	\$0	\$0	CCF50	0	\$0	\$0
20	CC 93494719	RODRIGUEZ JAVIER	230301	10	\$437,000	\$70,000	EP3007	10	\$437,000	\$70,000	CCF50	10	\$437,000	\$70,000	CCF50	10	\$437,000	\$70,000	CCF50	10	\$437,000	\$70,000	CCF50	10	\$437,000	\$70,000	CCF50	10	\$437,000	\$70,000
21	CC 93494719	RODRIGUEZ JAVIER	230301	20	\$874,160	\$130,900	EP3007	20	\$874,160	\$130,900	CCF50	20	\$874,160	\$130,900	CCF50	20	\$874,160	\$130,900	CCF50	20	\$874,160	\$130,900	CCF50	20	\$874,160	\$130,900	CCF50	20	\$874,160	\$130,900
22	CC 93372531	SANCHEZ ORLANDO	25-14	20	\$1,546,667	\$247,500	EP3002	20	\$1,546,667	\$247,500	CCF50	20	\$1,546,667	\$247,500	CCF50	20	\$1,546,667	\$247,500	CCF50	20	\$1,546,667	\$247,500	CCF50	20	\$1,546,667	\$247,500	CCF50	20	\$1,546,667	\$247,500
23	CC 111947827	VARGAS RICHARD	25-14	30	\$1,000,000	\$160,000	EP3005	30	\$1,000,000	\$160,000	CCF50	30	\$1,000,000	\$160,000	CCF50	30	\$1,000,000	\$160,000	CCF50	30	\$1,000,000	\$160,000	CCF50	30	\$1,000,000	\$160,000	CCF50	30	\$1,000,000	\$160,000
<b>Total Afiliados( 21)</b>					<b>\$18,181,299</b>	<b>\$2,909,300</b>			<b>\$18,181,299</b>	<b>\$2,909,300</b>			<b>\$18,181,299</b>	<b>\$2,909,300</b>			<b>\$18,181,299</b>	<b>\$2,909,300</b>			<b>\$18,181,299</b>	<b>\$2,909,300</b>			<b>\$18,181,299</b>	<b>\$2,909,300</b>			<b>\$18,181,299</b>	<b>\$2,909,300</b>



DATOS GENERALES DEL APORTANTE		Clase Aportante		Sucursal Principal		Direccion		Ciudad-Departamento		Teléfono		Exonerado, SENA e ICBF	
Identificación	dv	Reazon Social											
NIT 900995120	6	INVERSIONES G Y Z CONSTRUCCION, CONSULTORIA, INTERVENTORIA S.A.S.	B - MENOS DE 200 COTIZANTES	CRA-45 SUR NO. 110-177 PICALERITA	CRA-45 SUR NO. 110-177 PICALERITA	CRA-45 SUR NO. 110-177 PICALERITA	CRA-45 SUR NO. 110-177 PICALERITA	26-7485	BOGOTÁ-TOLIMA	26-7485	SI		SI
DATOS GENERALES DE LA LIQUIDACION													
Periodo		Clave		Tipo Planilla		Fecha		Pago		Días Mora		Valor	
2022-02	2022-03	1000000812	9432315673	E		2022/03/04	2022/03/15	2022/03/15	BANCO BOGOTÁ	11			\$5,793,800

RESUMEN DE PAGO																														
RIESGO		CODIGO		NIT		DV		AFILIADOS		VALOR LIQUIDADO		INTERESES-MORA		SALDOS E INCAPACIDADES		VALOR A PAGAR														
AFP (ADMINISTRADORAS: 4)																														
				231001	800,227,940	6		18		\$2,909,300		\$0		\$0		\$2,909,300														
				25-14	900,336,004	7		2		\$369,800		\$0		\$0		\$369,800														
				230301	800,224,808	8		7		\$926,400		\$0		\$0		\$926,400														
				230201	800,229,739	0		7		\$1,193,500		\$0		\$0		\$1,193,500														
				14-23	860,011,153	6		2		\$419,600		\$0		\$0		\$419,600														
				CCF50	890,700,148	4		21		\$1,176,200		\$0		\$0		\$1,176,200														
				ESSC62	900,935,126	7		21		\$822,900		\$0		\$0		\$822,900														
				EPS017	830,003,564	7		21		\$822,900		\$0		\$0		\$822,900														
				EPS044	901,097,473	5		21		\$885,400		\$0		\$0		\$885,400														
				EPS037	900,156,264	2		21		\$52,500		\$0		\$0		\$52,500														
				EPS041	900,156,264	2		2		\$92,500		\$0		\$0		\$92,500														
				EPS002	800,130,907	4		2		\$92,800		\$0		\$0		\$92,800														
				EPS005	800,251,440	6		4		\$165,800		\$0		\$0		\$165,800														
								1		\$35,000		\$0		\$0		\$35,000														
								7		\$305,400		\$0		\$0		\$305,400														
								4		\$141,400		\$0		\$0		\$141,400														
								6		\$0		\$0		\$0		\$0														
								21		\$5,793,800		\$0		\$0		\$5,793,800														





FICHA TECNICA DE EVALUACION Y REEVALUACION DE PROVEEDORES

CÓDIGO: GJ-R-056

FECHA VIGENCIA:

2021/07/15

VERSIÓN: 01

Página 1 de 4

SISTEMA INTEGRADO DE GESTIÓN

Evaluación:  Fecha evaluación 04 de abril 2022 Reevaluación:  Fecha reevaluación:

Acta Parcial N° \_\_\_\_\_ Acta Final X

INFORMACION DEL CONTRATO

NUMERO Y FECHA: 031 del 02 de marzo de 2021

NOMBRE DEL PROVEEDOR O CONTRATISTA: INVERSIONES G&Z  
CONSTRUCCION CONSULTORIA INTERVENTORIA S.A.S- R.L GODWIN  
ZULUAGA ALZATE

NIT:900.099.120-6 C.C.

FECHA DE INICIO:26 DE MARZO DE 2021

FECHA DE TERMINACION:25 DE MARZO DE 2022

OBJETO DEL CONTRATO:CONTRATAR LOS SERVICIOS DE ALQUILER DE MAQUINARIA PESADA, LIVIANA Y DE TRANSPORTE, CON EL FIN DE APOYAR LAS ACTIVIDADES DEL MEJORAMIENTO Y/O REHABILITACION Y/O RECUPERACION Y/O REPOSICION DE LAS REDES O DEL SISTEMA DE ACUEDUCTO, ALCANTARILLADO E INFRAESTRUCTURA EN EL MUNICIPIO DE IBAGUE.

CLASE DE CONTRATO	1. PRESTACION DE SERVICIOS PROFESIONALES Y APOYO A LA GESTION	
	2. SUMINISTRO Y ADQUISICION	
	3. ARRENDAMIENTO	
		x
	4. CONSULTORIA E INTERVENTORIA	
	5. SERVICIO	
	6. SEGUROS	
	7. INTERMEDIARIO DE SEGUROS	
	8. OBRA PUBLICA	

ASPECTOS A EVALUAR DEL CONTRATISTA

PUNTAJE 2= MALO 3= REGULAR 4= BUENO 5= EXCELENTE

3. ARRENDAMIENTO

CRITERIOS CUMPLIMIENTO Y OPORTUNIDAD	PUNTAJE	CRITERIOS EN LA EJECUCION DEL CONTRATO	PUNTAJE
OPORTUNIDAD EN LA ENTREGA DEL BIEN INMUEBLE	5	ATENCION DE REQUERIMIENTOS	5
FUNCIONAMIENTO DE LA INFRAESTRUCTURA	5	ENTREGA OPORTUNA DE FACTURA	5
CUMPLIMIENTO EN LOS TERMINOS PARA LEGALIZAR EL CONTRATO Y SUS ADICIONES		CUMPLIMIENTO A LOS REQUERIMIENTOS DEL SISTEMA INTEGRADO DE GESTION	5
<b>TOTAL PROMEDIO</b>	<b>5,00</b>	<b>TOTAL PROMEDIO</b>	<b>5,00</b>
<b>CRITERIOS DE CALIDAD</b>		<b>EVALUACION TOTAL</b>	<b>5,00</b>
SOPORTE Y MANTENIMIENTO	5		
<b>TOTAL PROMEDIO</b>	<b>5,00</b>		

ANALISIS DEL RESULTADO DE LA EVALUACION x REEVALUACION \_\_\_\_\_ POR PARTE DEL SUPERVISOR Y/O INTERVENTOR (Cuando un contrato cuente con interventor y supervisor, este criterio debe ser diligenciado por los dos, en sus respectivas calidades): CUMPLE CON TODOS LOS CRITERIOS EN LA EJECUCION DEL CONTRATO

OBSERVACIONES AL RESULTADO DE LA EVALUACION x REEVALUACION \_\_\_\_\_ POR PARTE DEL CONTRATISTA: DE ACUERDO CON LA CALIFICACION Y OBSERVACION DEL SUPERVISOR

INTERPONE RECURSO DE REPOSICION SI  NO

INTERPONE RECURSO DE APELACION SI  NO





FICHA TECNICA DE EVALUACION Y REEVALUACION DE PROVEEDORES

CÓDIGO: GJ-R-056

FECHA VIGENCIA:

2021/07/15

VERSIÓN: 01

Página 1 de 4

SISTEMA INTEGRADO DE GESTIÓN

**NOTA INFORMATIVA: (Aplica unicamente para la reevaluacion)** De conformidad con el artículo 7 de la resolución que reglamenta el procedimiento para la evaluación y reevaluación de proveedores la calificación de la reevaluación de proveedores, tendrá los siguientes efectos: El contratista o Proveedor que obtenga como resultado de la reevaluación puntaje de 3 o superior, será tenido en cuenta para contratar con el IBAL S.A. E.S.P. OFICIAL. El contratista que en el proceso de reevaluación obtenga un promedio de calificación inferior a tres (3), será suspendido por un término igual al plazo total del contrato ejecutado. En todo caso el término de suspensión no podrá ser inferior a seis (6) meses. Durante el término de la suspensión el contratista no se podrá presentar a participar como proponente individual o plural (Consortio, Unión Temporal, Promesa de Sociedad Futura u otra) en procesos de selección que adelante el IBAL S.A. E.S.P. OFICIAL.

La Suspensión a que hace referencia el presente artículo se extenderá por igual termino a cada uno de los integrantes de Consortios o Uniones Temporales que en el proceso de reevaluación hayan obtenido una calificación inferior a tres (3).

Los efectos mencionados en la nota anterior aplican para la reevaluacion de este contrato, de acuerdo con la fecha de su suscripcion.

SI

NO

HAROLD R. RODRIGUEZ SANCHEZ- Director Operativo

Supervisor

GODWIN ZULUAGA ALZATE - R.L Inversiones G&Z construccion consultoria interventoria S.A.S

Contratista









FICHA TECNICA DE EVALUACION Y REEVALUACION DE PROVEEDORES

CÓDIGO: GJ-R-056

FECHA VIGENCIA:

2021/07/15

VERSIÓN: 01

Página 1 de 4

SISTEMA INTEGRADO DE GESTIÓN

**NOTA INFORMATIVA: (Aplica unicamente para la reevaluacion)** De conformidad con el artículo 7 de la resolución que reglamenta el procedimiento para la evaluación y reevaluación de proveedores la calificación de la reevaluación de proveedores, tendrá los siguientes efectos: El contratista o Proveedor que obtenga como resultado de la reevaluación puntaje de 3 o superior, será tenido en cuenta para contratar con el IBAL S.A. E.S.P. OFICIAL. El contratista que en el proceso de reevaluación obtenga un promedio de calificación inferior a tres (3), será suspendido por un término igual al plazo total del contrato ejecutado. En todo caso el término de suspensión no podrá ser inferior a seis (6) meses. Durante el término de la suspensión el contratista no se podrá presentar a participar como proponente individual o plural (Consortio, Unión Temporal, Promesa de Sociedad Futura u otra) en procesos de selección que adelante el IBAL S.A. E.S.P. OFICIAL.

La Suspensión a que hace referencia el presente artículo se extenderá por igual termino a cada uno de los integrantes de Consortios o Uniones Temporales que en el proceso de reevaluación hayan obtenido una calificación inferior a tres (3).

Los efectos mencionados en la nota anterior aplican para la reevaluacion de este contrato, de acuerdo con la fecha de su suscripcion.

SI

NO

HAROLD R. RODRIGUEZ SANCHEZ- Director Operativo

Supervisor

GODWIN ZULUAGA ALZATE - R.L Inversiones G&Z construcción consultoria interventoria S.A.S

Contratista



INVERSIONES G&Z CONSTRUCCION CONSULTORIA INTERVENTORIA SAS



900.099.120-  
Cra 45 Sur No. 130 - 177  
(038) 2617485  
Ibagué - Colombia  
secretariainversionesgyz@hotmail.com

### Factura electrónica de venta N°. IGZ-76



**Cliete:** EMPRESA IBAGUERENA DE ACUEDUCTO Y ALCANTARILLADO S.A. E.S.P. OFICIAL  
**Nit:** 800.089.809-6  
**Teléfono:** (038) 2756000  
**Dirección:** CR 3 1 04 BRR LA POLA  
**Ciudad:** Ibagué - Colombia  
**Correo:** recibe\_facturacionelectronica@ibal.gov.co

**Fecha y hora Factura**  
**Generación** 05/04/2022, 15:51  
**Expedición** 05/04/2022, 15:51  
**Vencimiento** 05/04/2022  
**Vendedor** INVERSIONES GyZ CONSTRUCCION  
**Centro de costo** 0  
**Cotización**

Ítem	Descripción	Cantidad	Vr. Total
1	Pago de Acta Final del Contrato No. 031 del 02 de Marzo de 2021 cuyo objeto es CONTRATAR LOS SERVICIOS DE ALQUILER DE MAQUINARIA PESADA, LIVIANA Y DE TRANSPORTE, CON EL FIN DE APOYAR LAS ACTIVIDADES DEL MEJORAMIENTO Y/O REHABILITACIÓN Y/O RECUPERACIÓN Y/O REPOSICIÓN DE LAS REDES O DEL SISTEMA DE ACUEDUCTO ALCANTARILLADO E INFRAESTRUCTURA EN EL MUNICIPIO DE IBAGUÉ	1,00	133,875,000.00

Elaborado por software Sigo Nube y enviado electrónicamente por proveedor tecnológico Sigo S.A.S Nit: 130.048.141-9

**Total ítems:** 1

**Valor en Letras:**  
Ciento treinta y tres millones ochocientos setenta y cinco mil pesos m/cte

**Condiciones de Pago:**

Transferencia \$ 133,875,000.00

Total Bruto	112,500,000.00
IVA 19%	21,375,000.00
<b>Total a Pagar</b>	<b>133,875,000.00</b>

**Observaciones:**

Consignaciones en Formato Recaudo  
Cuenta Corriente - Bancolombia  
Cuenta No. 068-308234-38  
Beneficiario. Inversiones G&Z S.A.S

Elaborado por \_\_\_\_\_

Firma recibido \_\_\_\_\_

A esta factura de venta aplican las normas relativas a la letra de cambio (artículo 5 Ley 1231 de 2008). Con esta el Comprador declara haber recibido real y materialmente las mercancías o prestación de servicios descritos en este título - Valor, Número Autorización 18764019524697 aprobado en 20211014 prefijo IGZ desde el número 59 al 250 Vigencia: 6 Meses - Actividad Económica 4659 Comercio al por mayor de otros tipos de maquinaria y equipo n.c.p. Tarifa CUFE: b115fa45940b8f6d9452d7fc3d05cead544efe7e5ef79ab897cf71a8b7af0c850808f01ad0d8c49c7625517aa571915