



DOCUMENTOS ACTAS 9 Y 10 CONT 031-21 INVERSIONES GYZ



De <dolly.camacho@ibal.gov.co>
Destinatario <sgeneral@ibal.gov.co>
Fecha 2022-02-18 08:05

 DOCUMENTOS ACTA 09 CONT 031-22 INVERSIONES GYZ .PDF (~17 MB)

 DOCUMENTOS ACTA 10 CONT 031 INVERSIONES GYZ.PDF (~16 MB)

ADJUNTO DOCUMENTOS DEL ASUNTO PARA TRÁMITE PERTINENTE

	SOPORTES DOCUMENTALES PARA TRAMITE DE CUENTA	CÓDIGO: GJ-R-050
		FECHA VIGENCIA: 2016-10-12
	SISTEMA INTEGRADO DE GESTIÓN	VERSIÓN: 02
		Página 1 de 1

Ibagué, 04 de enero de 2022

Doctor(a)
OLGA LUCIA LIEVANO RODRIGUEZ
Secretaria General
IBAL S.A. ESP. OFICIAL
Ibagué

Doble C
07-02-22
4:36

REF: ENVIO SOPORTES PARA TRAMITE DE CUENTA DEL CONTRATO N°031 del 02 de marzo de 2021.

Cordial Saludo:

Por medio de la presente me dirijo a usted con el fin de allegarle los soportes documentales originales para que obren dentro de la carpeta del archivo de gestión de la secretaria general, así como también las copias de los documentos que son requeridos por la oficina de contabilidad para el respectivo tramite de cuenta, para lo cual me permito relacionar al detalle los documentos que adjunto, de la siguiente manera:

DOCUMENTOS ACTA PARCIAL N° 09:

1. Factura Electrónica
2. Acta Parcial No.09
3. Ficha Técnica de Evaluación de Proveedores
4. Certificación del Contratista Pago Seguridad Social
5. Planilla de Pago de Seguridad Social
6. Informe con Registro Fotográfico

Atentamente,

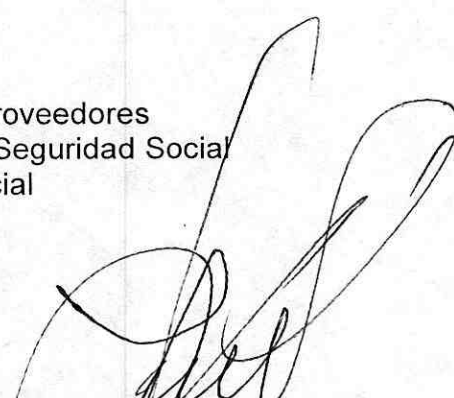

HAROLD R. RODRIGUEZ SANCHEZ
Director Operativo
Supervisor



ACTA PARCIAL
SISTEMA INTEGRADO DE GESTIÓN

CÓDIGO: GJ-R-033
FECHA VIGENCIA:
2021-07-15
VERSIÓN: 06
Página 1 de 2

Contrato No.	031 DEL 02 DE MARZO DE 2021		
Objeto	CONTRATAR LOS SERVICIOS DE ALQUILER DE MAQUINARIA PESADA, LIVIANA Y DE TRANSPORTE, CON EL FIN DE APOYAR LAS ACTIVIDADES DEL MEJORAMIENTO Y/O REHABILITACIÓN Y/O RECUPERACIÓN Y/O REPOSICIÓN DE LAS REDES O DEL SISTEMA DE ACUEDUCTO, ALCANTARILLADO E INFRAESTRUCTURA EN EL MUNICIPIO DE IBAGUÉ		
Valor inicial	\$850.850.000,00		
Valor adicional	\$157.080.000,00		
Valor total	\$1.007.930.000,00		
Contratista	INVERSIONES G&Z CONSTRUCCION CONSULTORIA INTERVENTORIA S.A.S		
Supervisor	HAROLD R. RODRIGUEZ SANCHEZ - DIRECTOR OPERATIVO		
Fecha de Inicio	26 DE MARZO DE 2021		
Fecha de terminación	25 DE ENERO DE 2022		
Plazo de Ejecución	DIEZ (10) MESES		
FECHA DE ELABORACIÓN DEL ACTA PARCIAL			
	Año	Mes	Día
	2022	01	04
En la ciudad de Ibagué, en la fecha antes indicada, contratista y supervisor suscriben la presente Acta Parcial No. <u>09</u> del contrato antes identificado. Para completar y soportar los trámites necesarios para su correspondiente pago.			
Periodo informado	26 de noviembre a 24 de diciembre		
Informe de las actividades desarrolladas y avaladas por el supervisor	Alquiler de maquina y arrendamiento según lo requerimientos del por el IBAL		
Evidencias de la ejecución del contrato	Se adjunta informe con registro fotográfico		
ESTADO DE CUENTA			
Valor inicial	\$ 850.850.000,00		
Valor adicional	\$157.080.000,00		
Valor Acta No. 01	\$ 85.085.000,00		
Valor Acta No. 02	\$ 85.085.000,00		

Valor Acta No. 03	\$ 85.085.000,00
Valor Acta No. 04	\$ 85.085.000,00
Valor Acta No. 05	\$ 85.085.000,00
Valor Acta No. 06	\$ 85.085.000,00
Valor Acta No. 07	\$ 85.085.000,00
Valor Acta No. 08	\$137.445.000,00
Valor Acta No. 09	\$137.445.000,00
Saldo pendiente (Valor para pago)	\$137.445.000,00

APORTES AL SISTEMA DE SEGURIDAD SOCIAL
PERSONA JURIDICA

El contratista presentó certificación suscrita por el revisor fiscal o el representante legal acreditando que se encuentra a paz y salvo en el pago de aportes al Sistema de Seguridad Social Integral y pagos de parafiscales a que hubiere lugar.

APORTA CERTIFICACION REPRESENTANTE LEGAL	SI <input checked="" type="checkbox"/>	NO <input type="checkbox"/>
APORTA CERTIFICACION REVISOR FISCAL (En caso de aportar certificación del revisor fiscal deberá adjuntar con ella, copia de la tarjeta profesional y certificado de antecedentes de la Junta Central de Contadores)	SI <input type="checkbox"/>	NO <input type="checkbox"/>

ANEXOS:

	Marque con x
Factura Electrónica	x
Certificación juramentada cumplimiento de aportes al sistema de seguridad social	x
Copia de planillas Resumen General de pago de Seguridad social del Contratista	x
Informe con registro fotográfico.	x

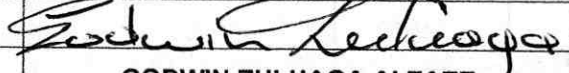
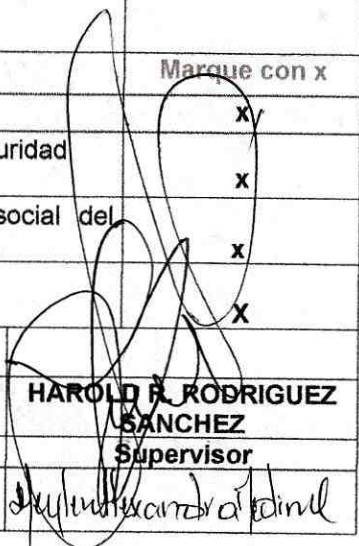
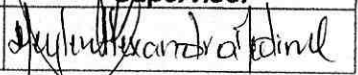
Firma		
Nombre	GODWIN ZULUAGA ALZATE	 HAROLD R. RODRIGUEZ SANCHEZ
	Contratista	Supervisor
Profesional Especializado	ALEXANDRA MEDINA CASTAÑEDA	



Fecha	Descripción
1975-01-01	Inicio del periodo
1975-01-02	...
1975-01-03	...
1975-01-04	...
1975-01-05	...
1975-01-06	...
1975-01-07	...
1975-01-08	...
1975-01-09	...
1975-01-10	...
1975-01-11	...
1975-01-12	...
1975-01-13	...
1975-01-14	...
1975-01-15	...
1975-01-16	...
1975-01-17	...
1975-01-18	...
1975-01-19	...
1975-01-20	...
1975-01-21	...
1975-01-22	...
1975-01-23	...
1975-01-24	...
1975-01-25	...
1975-01-26	...
1975-01-27	...
1975-01-28	...
1975-01-29	...
1975-01-30	...
1975-01-31	...

REPORTER: A SISTEMA DE GESTION
HERNANDEZ JUAN
El presente es un informe de actividades realizadas durante el periodo de tiempo que se indica a continuación. Este informe tiene como finalidad proporcionar información sobre el desarrollo de las actividades programadas y el cumplimiento de los objetivos establecidos en el plan de trabajo.

MEXICO
El presente informe es el resultado de las actividades realizadas durante el periodo de tiempo que se indica a continuación. Este informe tiene como finalidad proporcionar información sobre el desarrollo de las actividades programadas y el cumplimiento de los objetivos establecidos en el plan de trabajo.

El presente informe es el resultado de las actividades realizadas durante el periodo de tiempo que se indica a continuación. Este informe tiene como finalidad proporcionar información sobre el desarrollo de las actividades programadas y el cumplimiento de los objetivos establecidos en el plan de trabajo.

INVERSIONES G&Z S.A.S

CONSTRUCCION, CONSULTORIA, INTERVENTORIA

NIT. 900.099.120-6



INFORME NO. 9- CONTRATO 031 DE 2021



VENTA, ALQUILER DE MAQUINARIA USADA PARA CONSTRUCCION
Cra. 45 Sur No. 130-177, Picaleñita Tel.2617485 - Telefax.2707902

godzulu@hotmail.com

Ibagué-Tolima

INVERSIONES G&Z S.A.S

CONSTRUCCION, CONSULTORIA, INTERVENTORÍA
NIT. 900.099.120-6

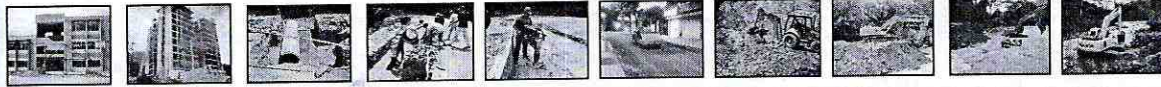

CONTRATO DE ARRENDAMIENTO O ALQUILER

GENERALIDADES

NUMERO:	031 DEL 02 DE MARZO DE 2021
CONTRATANTE:	EMPRESA IBAGUEREÑA DE ACUEDUCTO Y ALCANTARILLADO S.A E.S. P OFICIAL – IBAL S.A E.S. P OFICIAL
CONTRATISTA:	INVERSIONES G&Z CONSTRUCCIÓN, CONSULTORÍA, INTERVENTORÍA S.A.S
OBJETO:	CONTRATAR LOS SERVICIOS DE ALQUILER DE MAQUINARIA PESADA, LIVIANA Y DE TRASPORTE, CON EL FIN DE APOYAR LAS ACTIVIDADES DEL MEJORAMIENTO Y/O REHABILITACIÓN Y/O RECUPERACIÓN Y/O REPOSICIÓN DE LAS REDES O DEL SISTEMA DE ACUEDUCTO, ALCANTARILLADO E INFRAESTRUCTURA EN EL MUNICIPIO DE IBAGUÉ
VALOR INICIAL:	\$ 850.850.000,00
VALOR ADICIONAL:	\$ 157.080.000,00
VALOR TOTAL:	\$ 1.007.930.000,00
PLAZO:	DIEZ (10) MESES
SUPERVISOR:	DIRECTOR OPERATIVO
FECHA DE INICIO:	26 DE MARZO 2021
FECHA DE TERMINACIÓN:	25 DE ENERO 2022

ACTIVIDADES TÉCNICAS EN LA EJECUCIÓN DEL CONTRATO



VENTA, ALQUILER DE MAQUINARIA USADA PARA CONSTRUCCION
Cra. 45 Sur No. 130-177, Picalañita Tel.2617485 - Telefax.2707902
godzulu@hotmail.com
Ibagué-Tolima

INVERSIONES G&Z S.A.S

CONSTRUCCION, CONSULTORIA, INTERVENTORÍA

NIT. 900.099.120-6



EN EL PRESENTE DOCUMENTO SE DESCRIBEN LAS ACTIVIDADES DESARROLLADAS EN LOS SITIOS DONDE SE EJECUTARON DICHAS LABORES COMO:

- CARGUE DE MATERIALES (ESCOBRO)
- LABORES DE MATERIALES
- TRANSPORTE DE RECEBO
- TRANSPORTE DE MATERIAL PROVENIENTE DE EXCAVACIÓN
- COMPACTACIÓN DE RECEBO
- ACARREO DE MATERIAL EN OBRA
- ROTURA DE PAVIMENTO RÍGIDO Y FLEXIBLE
- EXCAVACIONES
- TRANSPORTE DE PERSONAL Y MATERIAL PARA OBRA (ARENA, TRITURADO, FRESADO, LADRILLOS, RECEBO, ETC....)

CON LAS SIGUIENTES MAQUINARIAS; RETROEXCAVADORA, EXCAVADORA DE ORUGAS BOCAT, MINICARGADOR, VOLQUETAS, SALTARINES, TURBOS. COMPRENDIDOS EN EL PERIODO DEL 26 DE NOVIEMBRE AL 24 DE DICIEMBRE DEL 2021



VENTA, ALQUILER DE MAQUINARIA USADA PARA CONSTRUCCION
Cra. 45 Sur No. 130-177, Picalañita Tel.2617485 - Telefax.2707902

godzulu@hotmail.com

Ibagué-Tolima

INVERSIONES G&Z S.A.S

CONSTRUCCION, CONSULTORIA, INTERVENTORÍA

NIT. 900.099.120-6

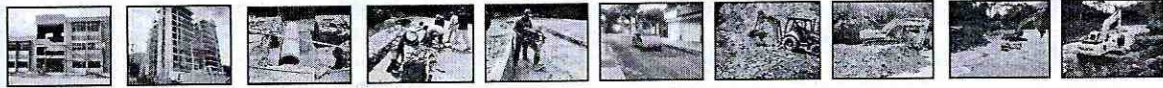

REGISTRO FOTOGRAFICO



CARGANDO MATERIAL PARA PLAZA LA 14



PLAZA LA 14



VENTA, ALQUILER DE MAQUINARIA USADA PARA CONSTRUCCION
Cra. 45 Sur No. 130-177, Picalañita Tel.2617485 - Telefax.2707902
godzulu@hotmail.com
Ibagué-Tolima

INVERSIONES G&Z S.A.S

CONSTRUCCION, CONSULTORIA, INTERVENTORÍA

NIT. 900.099.120-6



CARGANDO MATERIAL PLANTA LA POLA



CALLE 129 SUR CON 44 04



— VENTA, ALQUILER DE MAQUINARIA USADA PARA CONSTRUCCION
Cra. 45 Sur No. 130-177, Picaleñita Tel.2617485 - Telefax.2707902
godzulu@hotmail.com
Ibagué-Tolima

INVERSIONES G&Z S.A.S

CONSTRUCCION, CONSULTORIA, INTERVENTORÍA

NIT. 900.099.120-6

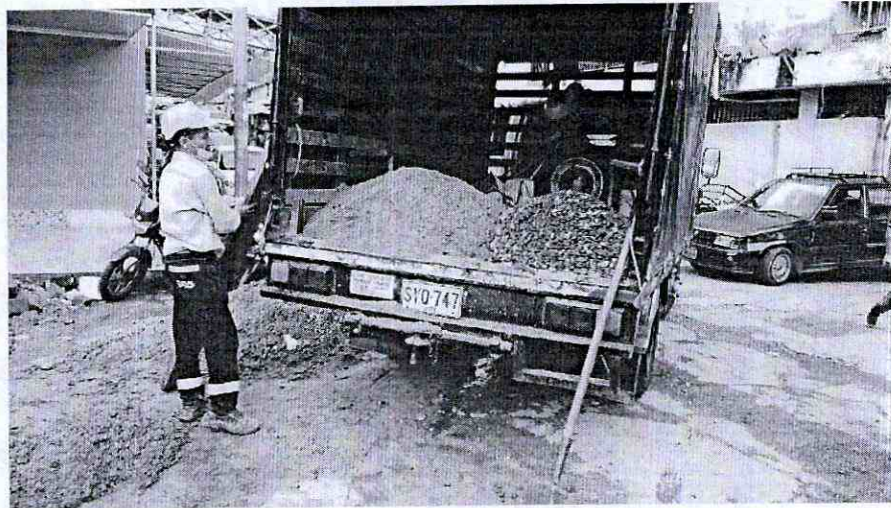

PLAZA LA 14 DESCARGA DE MATERIAL



BARRIO PANCANDE



VENTA, ALQUILER DE MAQUINARIA USADA PARA CONSTRUCCION
Cra. 45 Sur No. 130-177, Picalañita Tel.2617485 - Telefax.2707902
godzulu@hotmail.com
Ibagué-Tolima

INVERSIONES G&Z S.A.S

CONSTRUCCION, CONSULTORIA, INTERVENTORÍA

NIT. 900.099.120-6

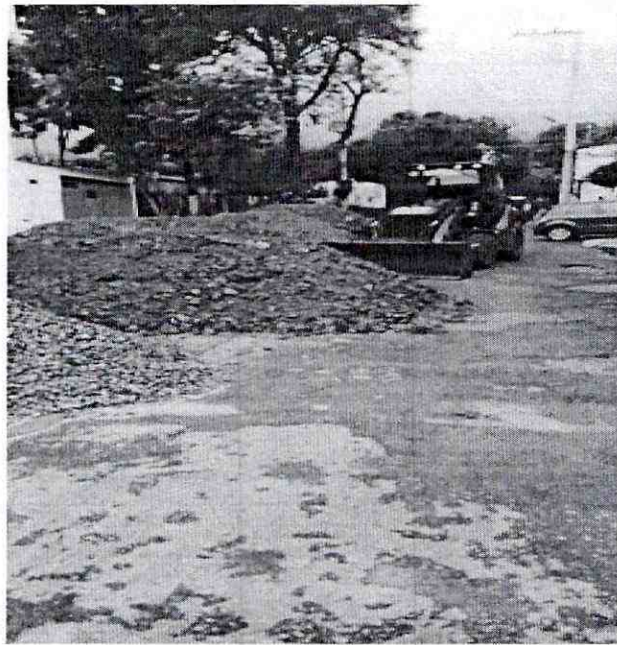

CALLE 99 CON CARRERA 12



BARRIO PACANDE



VENTA, ALQUILER DE MAQUINARIA USADA PARA CONSTRUCCION
Cra. 45 Sur No. 130-177, Picaleñita Tel.2617485 - Telefax.2707902
godzulu@hotmail.com
Ibagué-Tolima

INVERSIONES G&Z S.A.S

CONSTRUCCION, CONSULTORIA, INTERVENTORÍA

NIT. 900.099.120-6

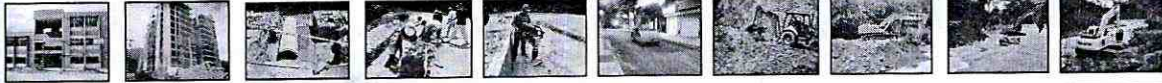

DESCARGANDO ESCOMBROS EN PLATA POLA

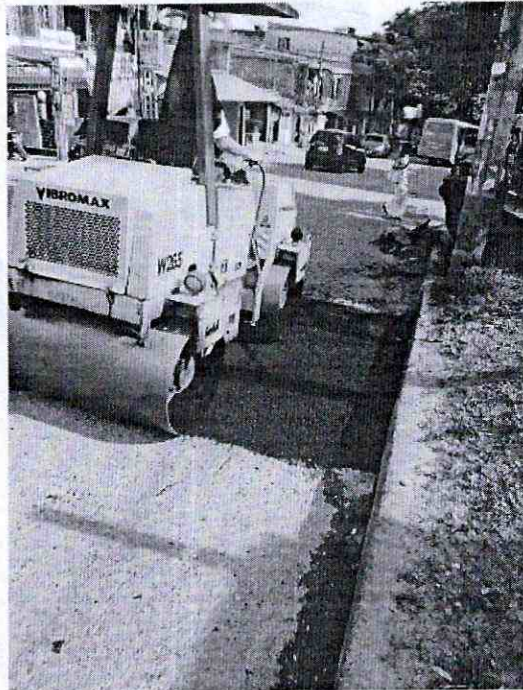

BARRIO BELENCITO



VENTA, ALQUILER DE MAQUINARIA USADA PARA CONSTRUCCION
Cra. 45 Sur No. 130-177, Picalañita Tel.2617485 - Telefax.2707902

godzulu@hotmail.com

Ibagué-Tolima

INVERSIONES G&Z S.A.S

CONSTRUCCION, CONSULTORIA, INTERVENTORÍA
NIT. 900.099.120-6



PLANTA LA POLA CARGANDO RECEBO

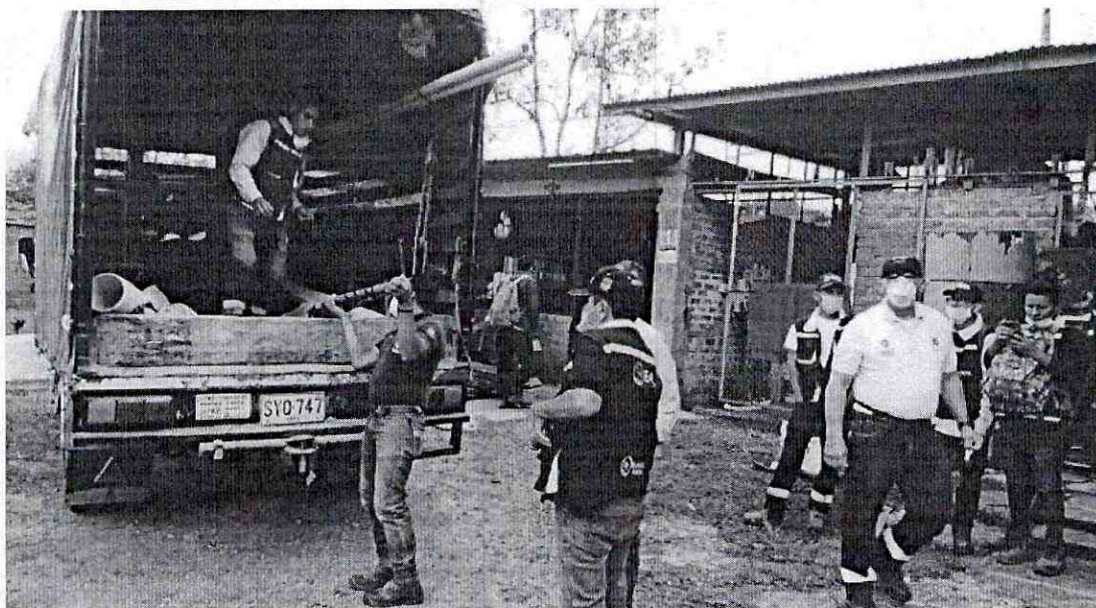

CARGANDO PERSONAL EN PLANTA POLA



VENTA, ALQUILER DE MAQUINARIA USADA PARA CONSTRUCCION
Cra. 45 Sur No. 130-177, Picalañita Tel.2617485 - Telefax.2707902
godzulu@hotmail.com
Ibagué-Tolima

INVERSIONES G&Z S.A.S

CONSTRUCCION, CONSULTORIA, INTERVENTORÍA

NIT. 900.099.120-6

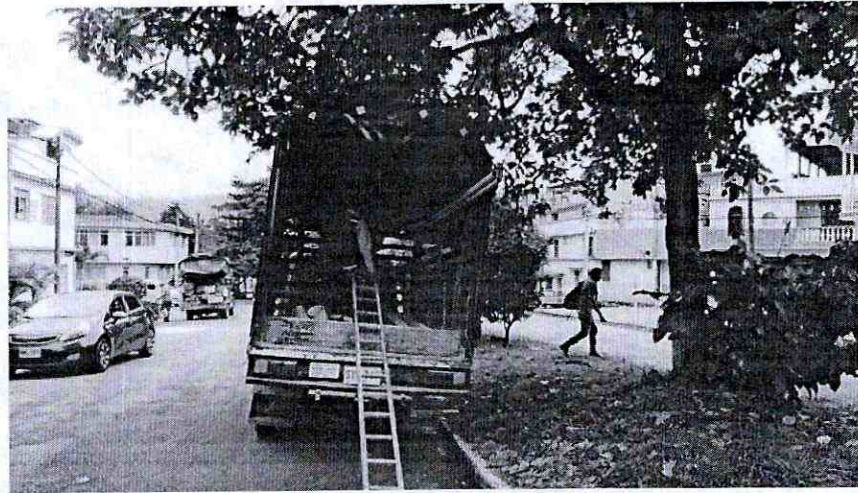
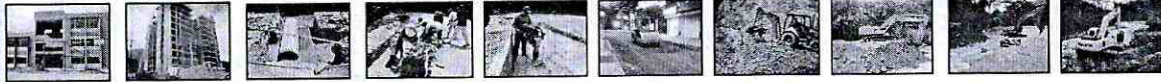

CALLE 26 CON 6

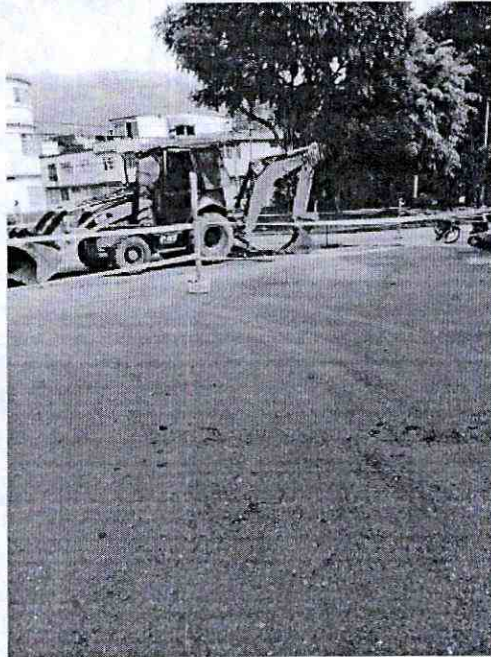

CALLE 26 CON 6



VENTA, ALQUILER DE MAQUINARIA USADA PARA CONSTRUCCION
Cra. 45 Sur No. 130-177, Picalañita Tel.2617485 - Telefax.2707902
godzulu@hotmail.com
Ibagué-Tolima

INVERSIONES G&Z S.A.S

CONSTRUCCION, CONSULTORIA, INTERVENTORÍA
NIT. 900.099.120-6

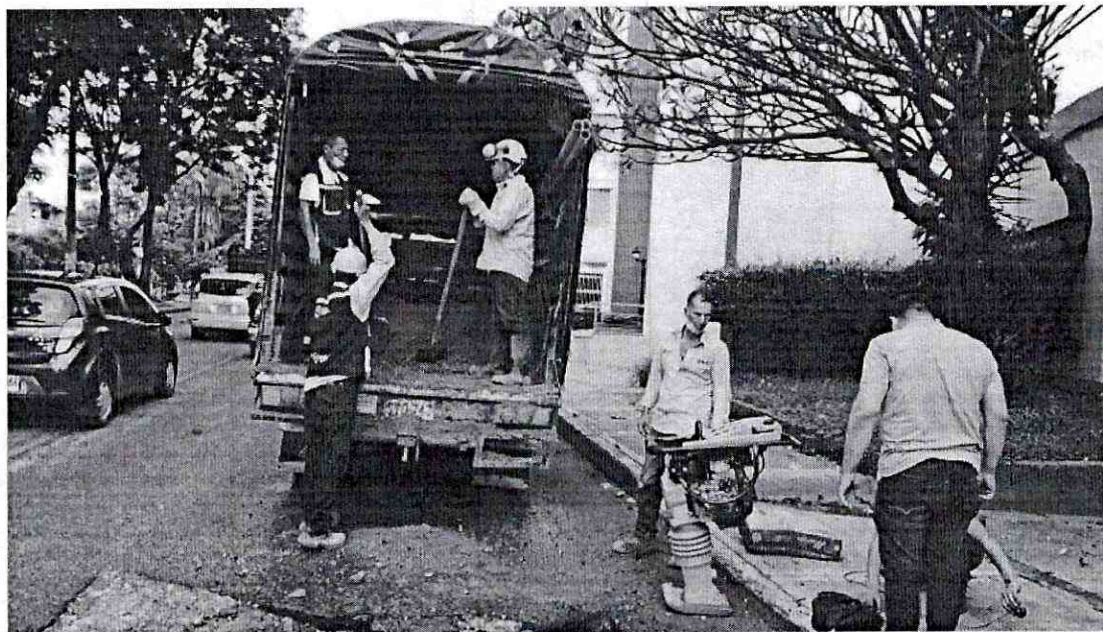

DESCARGANDO SALTARÍN EN LA 40 CON
FERROCARRIL



BARRIO PACANDE MAZANA J CASA 19



VENTA, ALQUILER DE MAQUINARIA USADA PARA CONSTRUCCION
Cra. 45 Sur No. 130-177, Picalañita Tel.2617485 - Telefax.2707902
godzulu@hotmail.com
Ibagué-Tolima

INVERSIONES G&Z S.A.S

CONSTRUCCION, CONSULTORIA, INTERVENTORÍA

NIT. 900.099.120-6



BARRIO PACANDE

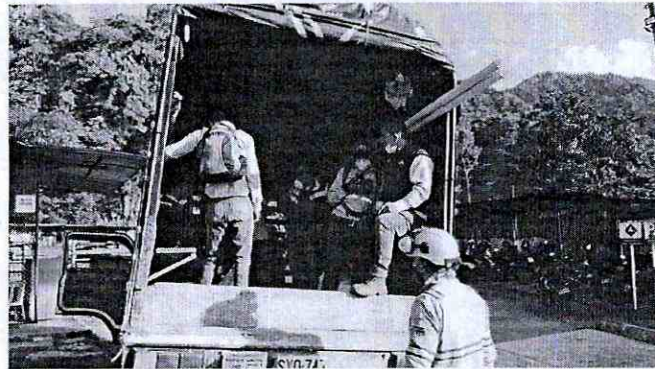

PLANTA LA POLA



VENTA, ALQUILER DE MAQUINARIA USADA PARA CONSTRUCCION
Cra. 45 Sur No. 130-177, Picalañita Tel.2617485 - Telefax.2707902
godzulu@hotmail.com
Ibagué-Tolima

INVERSIONES G&Z S.A.S

CONSTRUCCION, CONSULTORIA, INTERVENTORIA

NIT. 900.099.120-6



DESCARGANDO PERSONAL 26 CON 6



DESCARGANDO PERSONAL JORDÁN 9 E TAPA



VENTA, ALQUILER DE MAQUINARIA USADA PARA CONSTRUCCION
Cra. 45 Sur No. 130-177, Picalañita Tel.2617485 - Telefax.2707902

godzulu@hotmail.com

Ibagué-Tolima

INVERSIONES G&Z S.A.S

CONSTRUCCION, CONSULTORIA, INTERVENTORÍA

NIT. 900.099.120-6

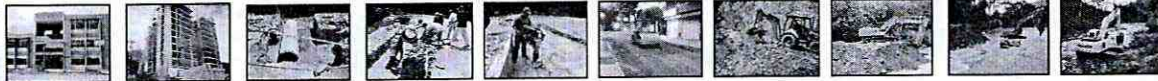

BARRIO JARDÍN SANTANDE



BARRIO ÁRCALA



VENTA, ALQUILER DE MAQUINARIA USADA PARA CONSTRUCCION
Cra. 45 Sur No. 130-177, Picalañita Tel.2617485 - Telefax.2707902
godzulu@hotmail.com
Ibagué-Tolima

INVERSIONES G&Z S.A.S

CONSTRUCCION, CONSULTORIA, INTERVENTORIA

NIT. 900.099.120-6



BARRIO JARDÍN SANTANDER



PLANTA POLA



VENTA, ALQUILER DE MAQUINARIA USADA PARA CONSTRUCCION
Cra. 45 Sur No. 130-177, Picalañita Tel.2617485 - Telefax.2707902

godzulu@hotmail.com

Ibagué-Tolima

INVERSIONES G&Z S.A.S

CONSTRUCCION, CONSULTORIA, INTERVENTORÍA

NIT. 900.099.120-6

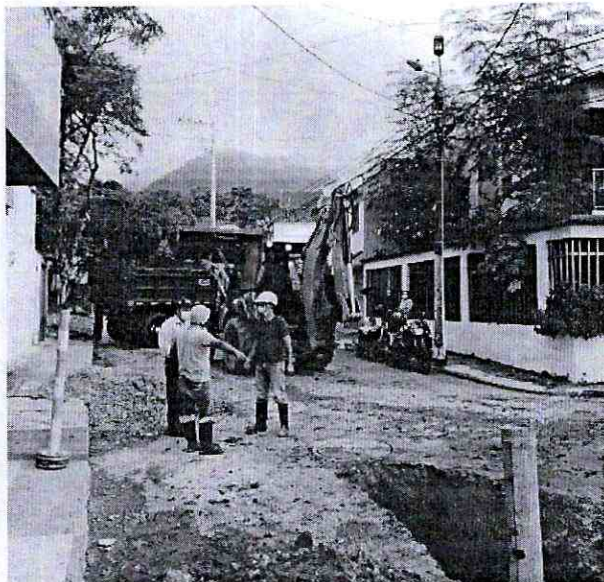
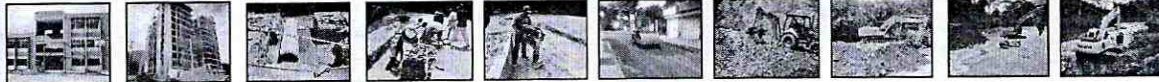

BARRIO ÁRCALA



CALLE 4 N 40 BARRIO LA CASTELLANA



VENTA, ALQUILER DE MAQUINARIA USADA PARA CONSTRUCCION
Cra. 45 Sur No. 130-177, Picalañita Tel.2617485 - Telefax.2707902
godzulu@hotmail.com
Ibagué-Tolima

INVERSIONES G&Z S.A.S

CONSTRUCCION, CONSULTORIA, INTERVENTORÍA

NIT. 900.099.120-6



BARRIO PACANDE



BARRIO BOLLACA 4 25



VENTA, ALQUILER DE MAQUINARIA USADA PARA CONSTRUCCION
Cra. 45 Sur No. 130-177, Picalañita Tel.2617485 - Telefax.2707902

godzulu@hotmail.com

Ibagué-Tolima

INVERSIONES G&Z S.A.S

CONSTRUCCION, CONSULTORIA, INTERVENTORÍA

NIT. 900.099.120-6

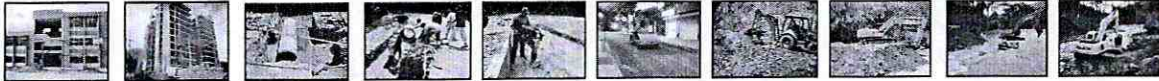

CERRO GORDO DESCARGANDO TAPA VÁLVULA



BARRIO ÁRCALA



VENTA, ALQUILER DE MAQUINARIA USADA PARA CONSTRUCCION
Cra. 45 Sur No. 130-177, Picalañita Tel.2617485 - Telefax.2707902

godzulu@hotmail.com

Ibagué-Tolima

INVERSIONES G&Z S.A.S

CONSTRUCCION, CONSULTORIA, INTERVENTORÍA

NIT. 900.099.120-6

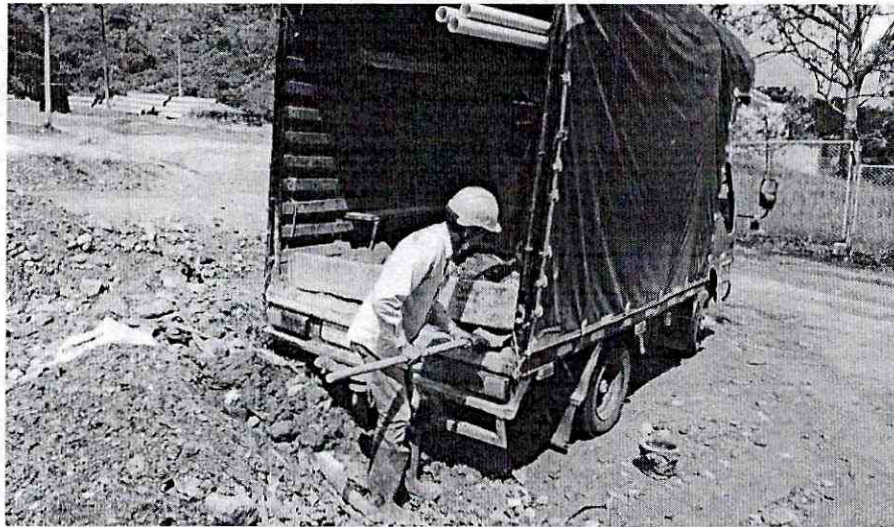

PLANTA LA POLA



BARRIO LA FRANCIA



VENTA, ALQUILER DE MAQUINARIA USADA PARA CONSTRUCCION
Cra. 45 Sur No. 130-177, Picaleñita Tel.2617485 - Telefax.2707902
godzulu@hotmail.com
Ibagué-Tolima

INVERSIONES G&Z S.A.S

CONSTRUCCION, CONSULTORIA, INTERVENTORÍA

NIT. 900.099.120-6

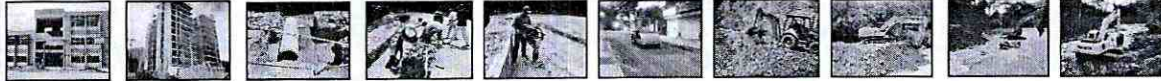

CALLE 11 ENTRE 1 Y 2



CALLE 3 12 55



VENTA, ALQUILER DE MAQUINARIA USADA PARA CONSTRUCCION
Cra. 45 Sur No. 130-177, Picalañita Tel.2617485 - Telefax.2707902
godzulu@hotmail.com
Ibagué-Tolima

INVERSIONES G&Z S.A.S

CONSTRUCCION, CONSULTORIA, INTERVENTORÍA

NIT. 900.099.120-6

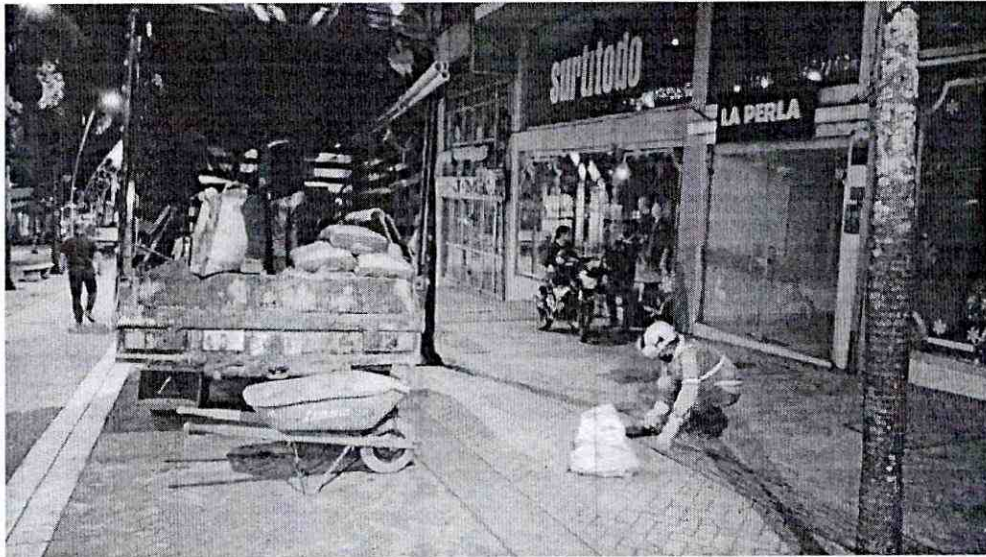

CALLE 3 13 56



PARQUE DE LA MÚSICA



VENTA, ALQUILER DE MAQUINARIA USADA PARA CONSTRUCCION
Cra. 45 Sur No. 130-177, Picalañita Tel.2617485 - Telefax.2707902

godzulu@hotmail.com

Ibagué-Tolima

INVERSIONES G&Z S.A.S

CONSTRUCCION, CONSULTORIA, INTERVENTORÍA

NIT. 900.099.120-6

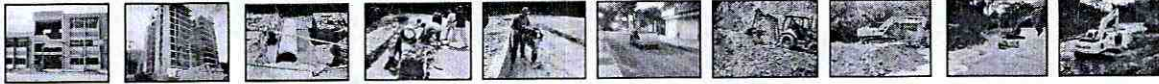

CALE 26 CON 6



PIEDRA PINTADA



VENTA, ALQUILER DE MAQUINARIA USADA PARA CONSTRUCCION
Cra. 45 Sur No. 130-177, Picalañita Tel.2617485 - Telefax.2707902
godzulu@hotmail.com
Ibagué-Tolima

INVERSIONES G&Z S.A.S

CONSTRUCCION, CONSULTORIA, INTERVENTORÍA

NIT. 900.099.120-6

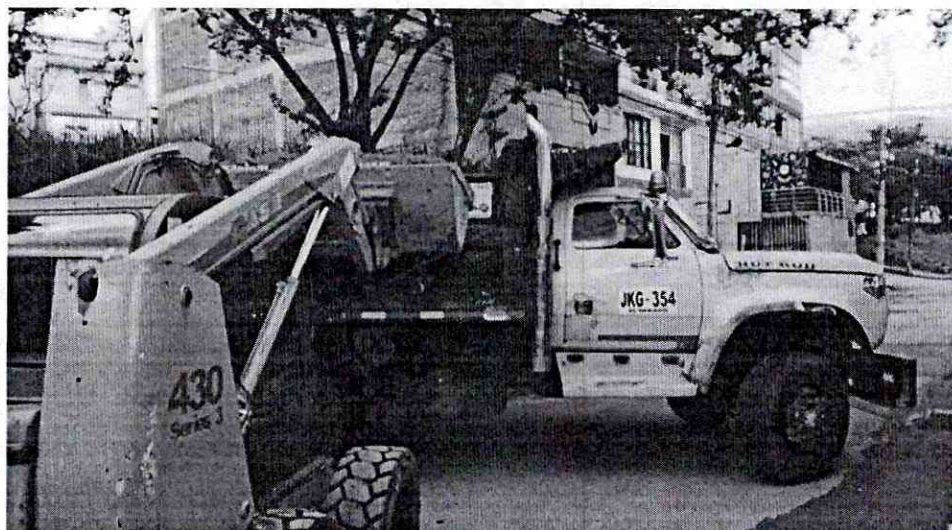

BARRIO PIEDRA PINTADA



26 CON 6



VENTA, ALQUILER DE MAQUINARIA USADA PARA CONSTRUCCION
Cra. 45 Sur No. 130-177, Picaleñita Tel.2617485 - Telefax.2707902
godzulu@hotmail.com
Ibagué-Tolima

INVERSIONES G&Z S.A.S

CONSTRUCCION, CONSULTORIA, INTERVENTORÍA
NIT. 900.099.120-6



COLINAS DEL NORTE



CALLE 26 CON 6



VENTA, ALQUILER DE MAQUINARIA USADA PARA CONSTRUCCION
Cra. 45 Sur No. 130-177, Picalañita Tel.2617485 - Telefax.2707902
godzulu@hotmail.com
Ibagué-Tolima

INVERSIONES G&Z S.A.S

CONSTRUCCION, CONSULTORIA, INTERVENTORÍA

NIT. 900.099.120-6

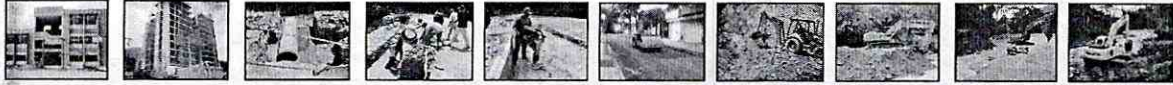

BARRIO GERMÁN HUERTAS



26 CON 6



VENTA, ALQUILER DE MAQUINARIA USADA PARA CONSTRUCCION
Cra. 45 Sur No. 130-177, Picalañita Tel.2617485 - Telefax.2707902

godzulu@hotmail.com

Ibagué-Tolima

INVERSIONES G&Z S.A.S

CONSTRUCCION, CONSULTORIA, INTERVENTORÍA

NIT. 900.099.120-6

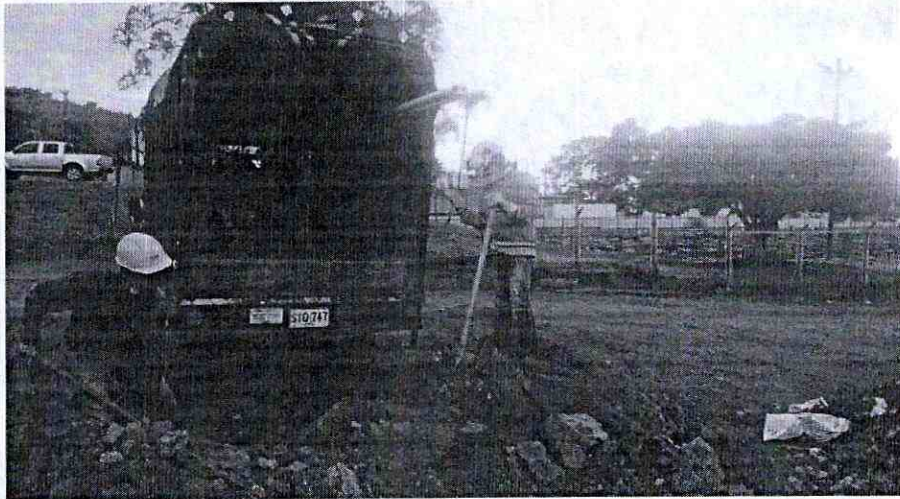

PLANTA LA POLA



DESCARGANDO PERSONAL 26 CON 6



VENTA, ALQUILER DE MAQUINARIA USADA PARA CONSTRUCCION
Cra. 45 Sur No. 130-177, Picalañita Tel.2617485 - Telefax.2707902
godzulu@hotmail.com
Ibagué-Tolima

INVERSIONES G&Z S.A.S

CONSTRUCCION, CONSULTORIA, INTERVENTORÍA

NIT. 900.099.120-6

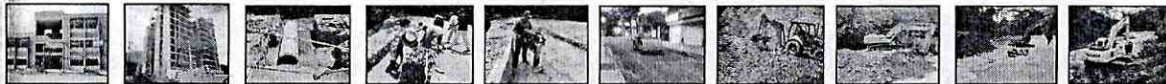

PANAUTICO



BARRIO PICALAÑA



VENTA, ALQUILER DE MAQUINARIA USADA PARA CONSTRUCCION
Cra. 45 Sur No. 130-177, Picalañita Tel.2617485 - Telefax.2707902
godzulu@hotmail.com
Ibagué-Tolima

INVERSIONES G&Z S.A.S

CONSTRUCCION, CONSULTORIA, INTERVENTORÍA
NIT. 900.099.120-6



BARRIO PICALÉÑITA



CALLE 26 CON 6



VENTA, ALQUILER DE MAQUINARIA USADA PARA CONSTRUCCION
Cra. 45 Sur No. 130-177, Picaléñita Tel.2617485 - Telefax.2707902
godzulu@hotmail.com
Ibagué-Tolima

INVERSIONES G&Z S.A.S

CONSTRUCCION, CONSULTORIA, INTERVENTORÍA

NIT. 900.099.120-6

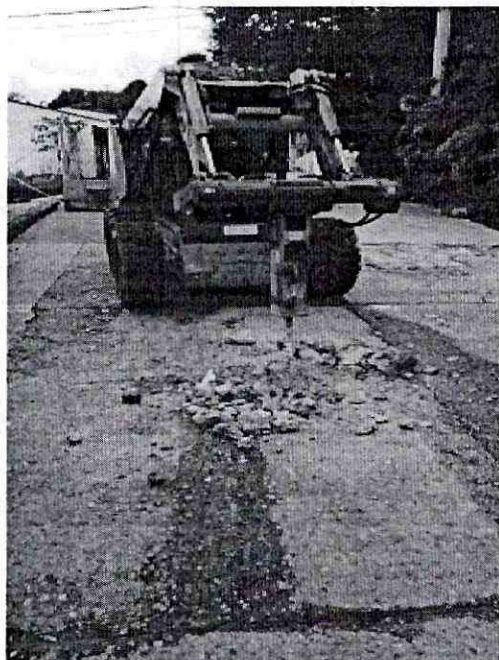

BARRIO EL BOSQUE



CALLE 44 CON 6



VENTA, ALQUILER DE MAQUINARIA USADA PARA CONSTRUCCION
Cra. 45 Sur No. 130-177, Picaleñita Tel.2617485 - Telefax.2707902
godzulu@hotmail.com
Ibagué-Tolima

INVERSIONES G&Z S.A.S

CONSTRUCCION, CONSULTORIA, INTERVENTORÍA
NIT. 900.099.120-6

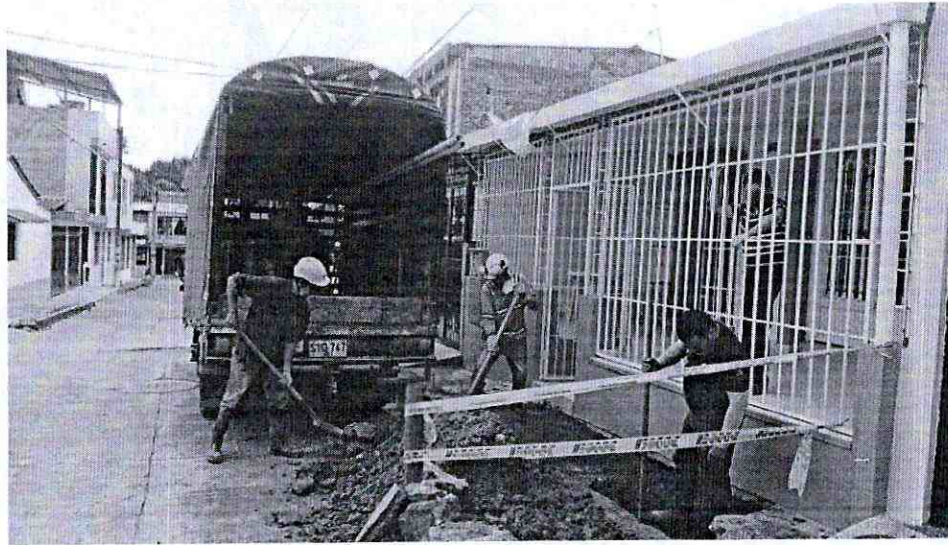

JORDÁN 3 ETAPA



BARRIO PICALAÑA



VENTA, ALQUILER DE MAQUINARIA USADA PARA CONSTRUCCION
Cra. 45 Sur No. 130-177, Picalañita Tel.2617485 - Telefax.2707902
godzulu@hotmail.com
Ibagué-Tolima

INVERSIONES G&Z S.A.S

CONSTRUCCION, CONSULTORIA, INTERVENTORÍA
NIT. 900.099.120-6



BARRIO PI CALEÑA



PLANTA LA POLA



VENTA, ALQUILER DE MAQUINARIA USADA PARA CONSTRUCCION
Cra. 45 Sur No. 130-177, Picalañita Tel.2617485 - Telefax.2707902
godzulu@hotmail.com
Ibagué-Tolima

INVERSIONES G&Z S.A.S

CONSTRUCCION, CONSULTORIA, INTERVENTORÍA

NIT. 900.099.120-6

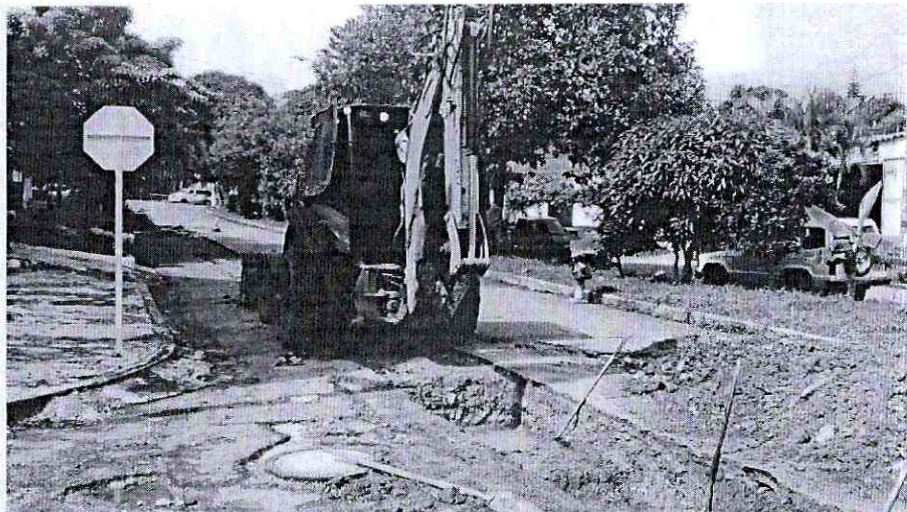

CALLE 26 CON 6



CALLE 26 CON 6



VENTA, ALQUILER DE MAQUINARIA USADA PARA CONSTRUCCION
Cra. 45 Sur No. 130-177, Picalañita Tel.2617485 - Telefax.2707902

godzulu@hotmail.com

Ibagué-Tolima

INVERSIONES G&Z S.A.S

CONSTRUCCION, CONSULTORIA, INTERVENTORÍA

NIT. 900.099.120-6

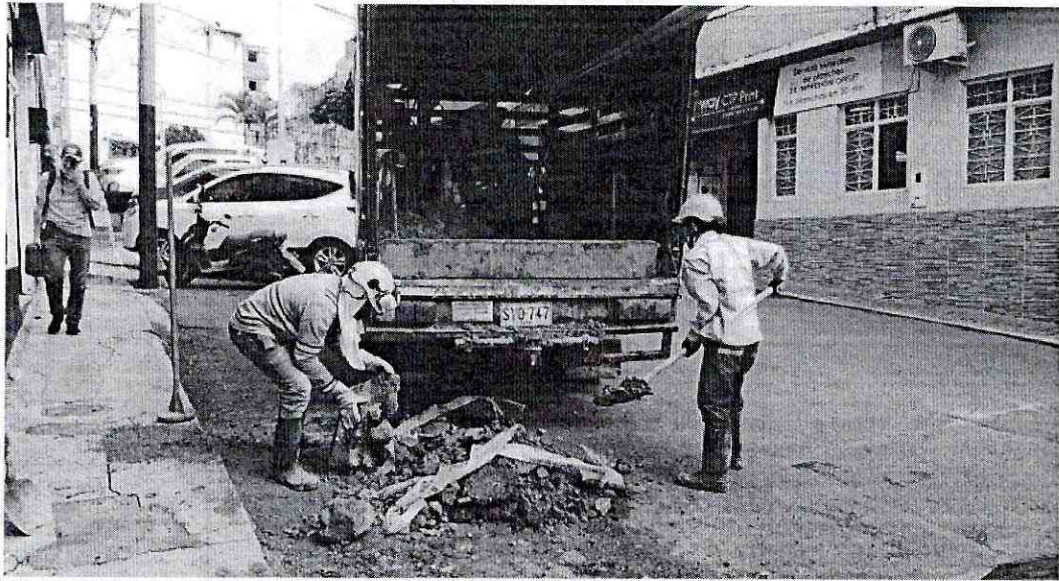

CALLE 4 CON 14

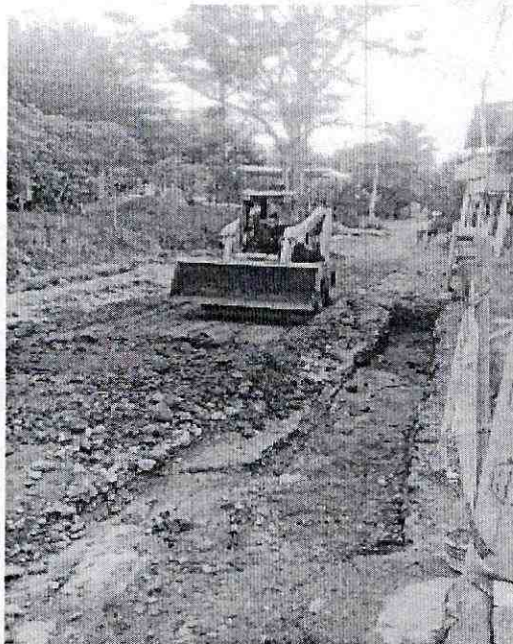

BARRIO SAN TARRITA



VENTA, ALQUILER DE MAQUINARIA USADA PARA CONSTRUCCION
Cra. 45 Sur No. 130-177, Picaleñita Tel.2617485 - Telefax.2707902

godzulu@hotmail.com

Ibagué-Tolima

INVERSIONES G&Z S.A.S

CONSTRUCCION, CONSULTORIA, INTERVENTORÍA
NIT. 900.099.120-6



LIMONAR 5 AVENIDA



BARRIO PICALAÑA



VENTA, ALQUILER DE MAQUINARIA USADA PARA CONSTRUCCION
Cra. 45 Sur No. 130-177, Picalañita Tel.2617485 - Telefax.2707902
godzulu@hotmail.com
Ibagué-Tolima

INVERSIONES G&Z S.A.S

CONSTRUCCION, CONSULTORIA, INTERVENTORÍA
NIT. 900.099.120-6

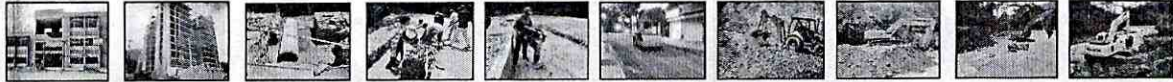

CALLE 26 CON 6



BARRIO 7 DE AGOSTO



VENTA, ALQUILER DE MAQUINARIA USADA PARA CONSTRUCCION
Cra. 45 Sur No. 130-177, Picalañita Tel.2617485 - Telefax.2707902
godzulu@hotmail.com
Ibagué-Tolima

INVERSIONES G&Z S.A.S

CONSTRUCCION, CONSULTORIA, INTERVENTORIA

NIT. 900.099.120-6

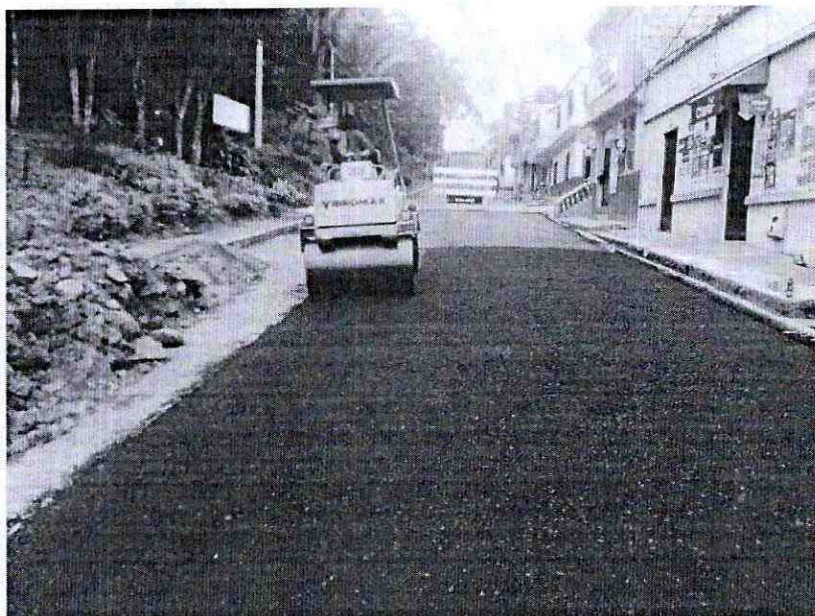

BARRIO 7 DE AGOSTO

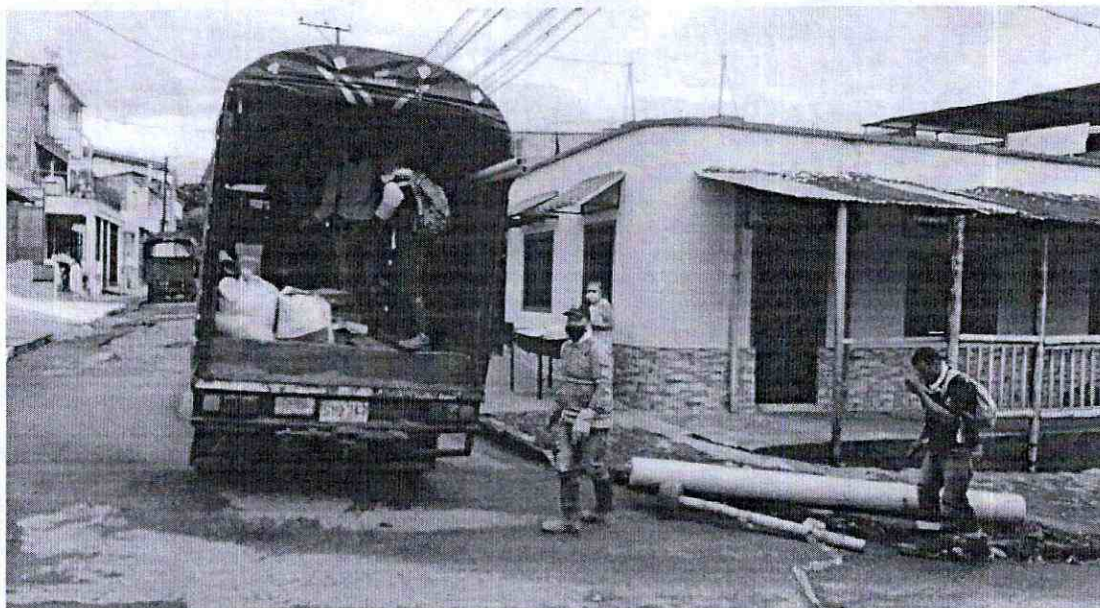

BARRIO KENEDY



VENTA, ALQUILER DE MAQUINARIA USADA PARA CONSTRUCCION
Cra. 45 Sur No. 130-177, Picalañita Tel.2617485 - Telefax.2707902
godzulu@hotmail.com
Ibagué-Tolima

INVERSIONES G&Z S.A.S

CONSTRUCCION, CONSULTORIA, INTERVENTORÍA

NIT. 900.099.120-6



BARRIO CANTABRIA MANZAN 1 CON 21



BARRIO KENEDY



VENTA, ALQUILER DE MAQUINARIA USADA PARA CONSTRUCCION
Cra. 45 Sur No. 130-177, Picaleñita Tel.2617485 - Telefax.2707902
godzulu@hotmail.com
Ibagué-Tolima

INVERSIONES G&Z S.A.S

CONSTRUCCION, CONSULTORIA, INTERVENTORÍA
NIT. 900.099.120-6

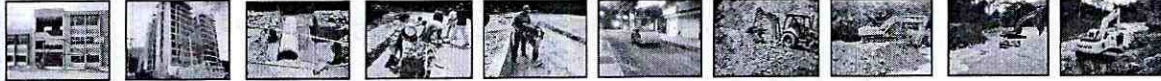

BARRIO KENEDY

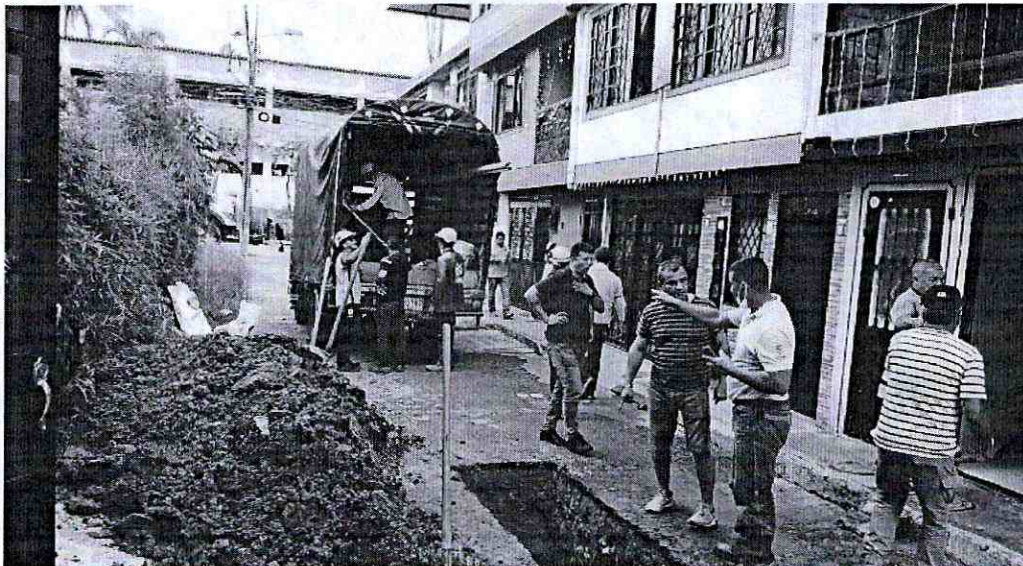

BARRIO JARDÍN



VENTA, ALQUILER DE MAQUINARIA USADA PARA CONSTRUCCION
Cra. 45 Sur No. 130-177, Picalañita Tel.2617485 - Telefax.2707902
godzulu@hotmail.com
Ibagué-Tolima

INVERSIONES G&Z S.A.S

CONSTRUCCION, CONSULTORIA, INTERVENTORÍA
NIT. 900.099.120-6



BARRIO JARDÍN



PLANTA LA POLA



VENTA, ALQUILER DE MAQUINARIA USADA PARA CONSTRUCCION
Cra. 45 Sur No. 130-177, Picalañita Tel.2617485 - Telefax.2707902
godzulu@hotmail.com
Ibagué-Tolima

INVERSIONES G&Z S.A.S

CONSTRUCCION, CONSULTORIA, INTERVENTORÍA

NIT. 900.099.120-6

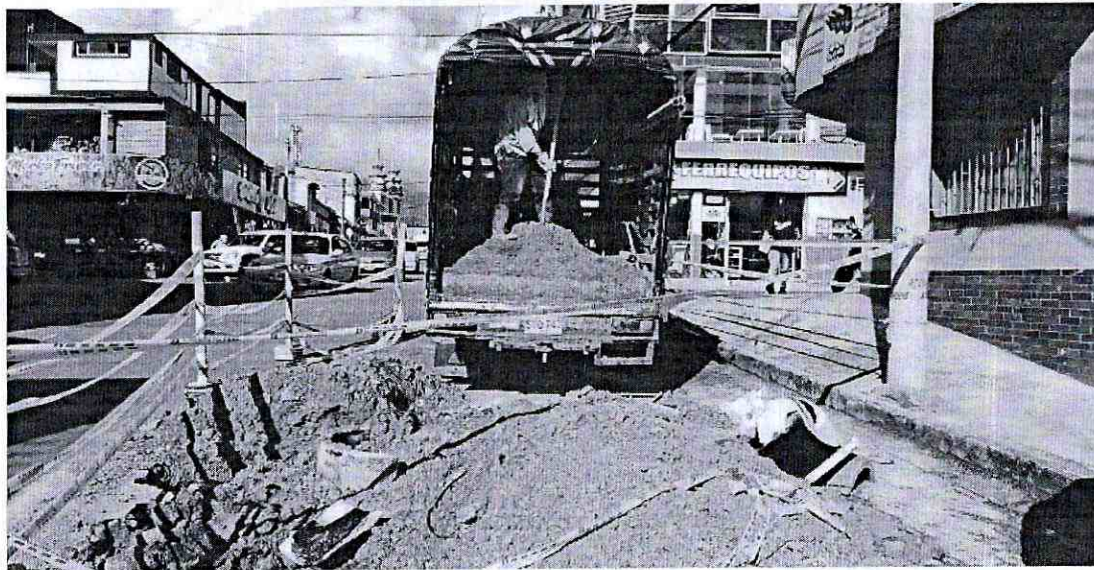

CALLE 21 CON 6



BARRIO LA POLA



VENTA, ALQUILER DE MAQUINARIA USADA PARA CONSTRUCCION
Cra. 45 Sur No. 130-177, Picalañita Tel.2617485 - Telefax.2707902
godzulu@hotmail.com
Ibagué-Tolima

INVERSIONES G&Z S.A.S

CONSTRUCCION, CONSULTORIA, INTERVENTORÍA

NIT. 900.099.120-6

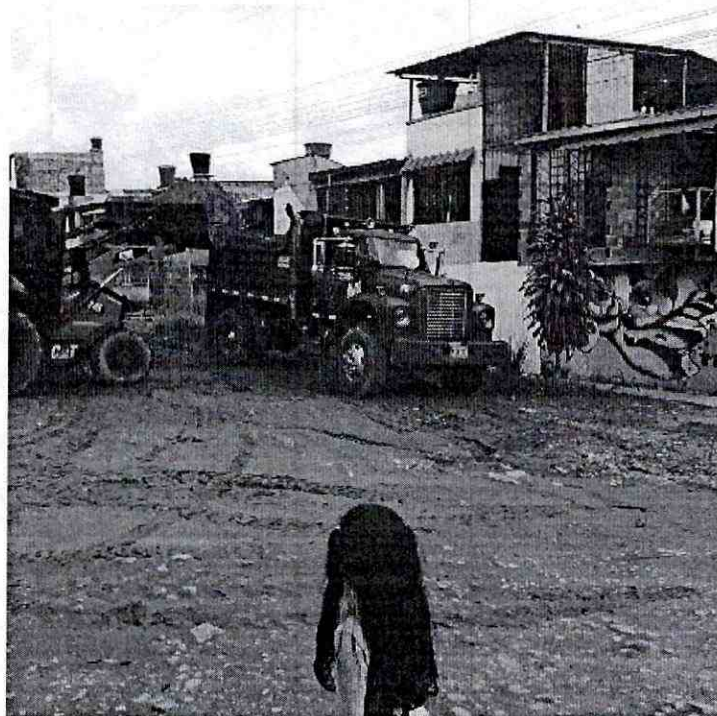

BARRIO PICALAÑA

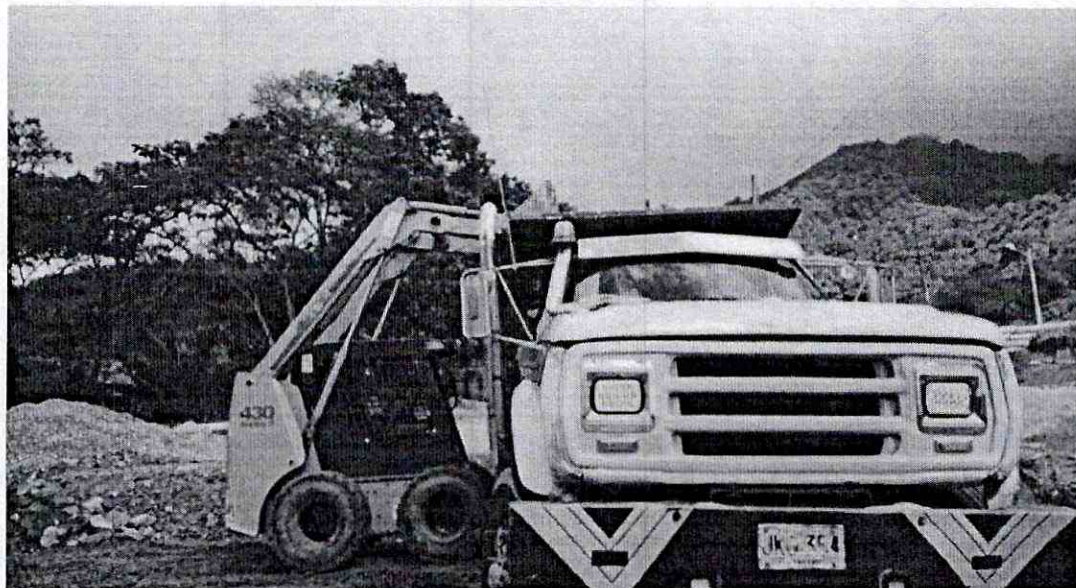

PLANTA POLA



VENTA, ALQUILER DE MAQUINARIA USADA PARA CONSTRUCCION
Cra. 45 Sur No. 130-177, Picalañita Tel.2617485 - Telefax.2707902
godzulu@hotmail.com
Ibagué-Tolima

INVERSIONES G&Z S.A.S

CONSTRUCCION, CONSULTORIA, INTERVENTORIA

NIT. 900.099.120-6

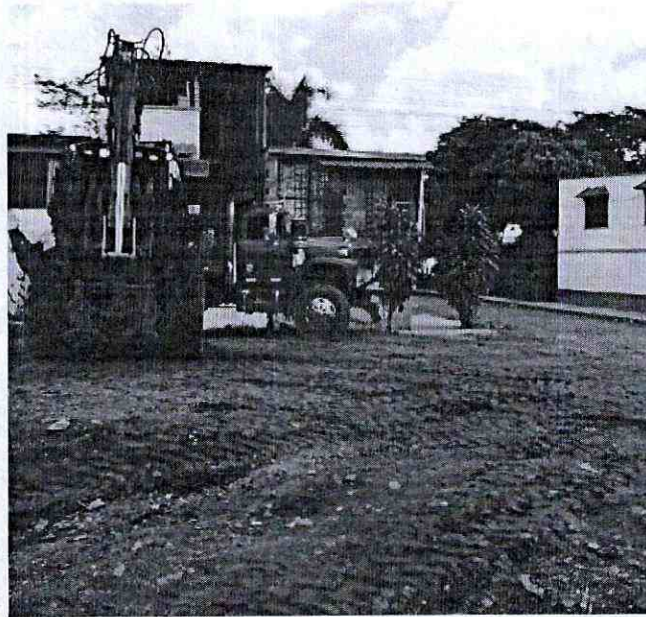
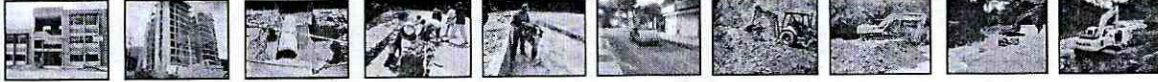

BARRIO PICALAÑA



LA SAMARIA



VENTA, ALQUILER DE MAQUINARIA USADA PARA CONSTRUCCION
Cra. 45 Sur No. 130-177, Picalañita Tel.2617485 - Telefax.2707902
godzulu@hotmail.com
Ibagué-Tolima

INVERSIONES G&Z S.A.S

CONSTRUCCION, CONSULTORIA, INTERVENTORÍA

NIT. 900.099.120-6

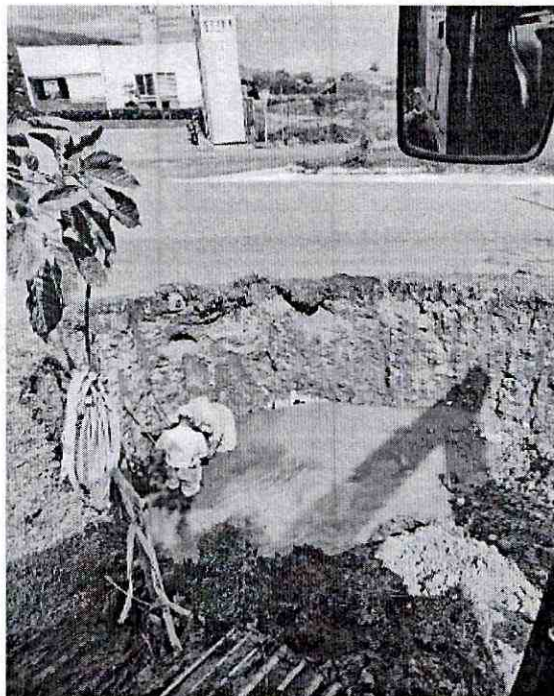

ROTONDA LA SAMARIA

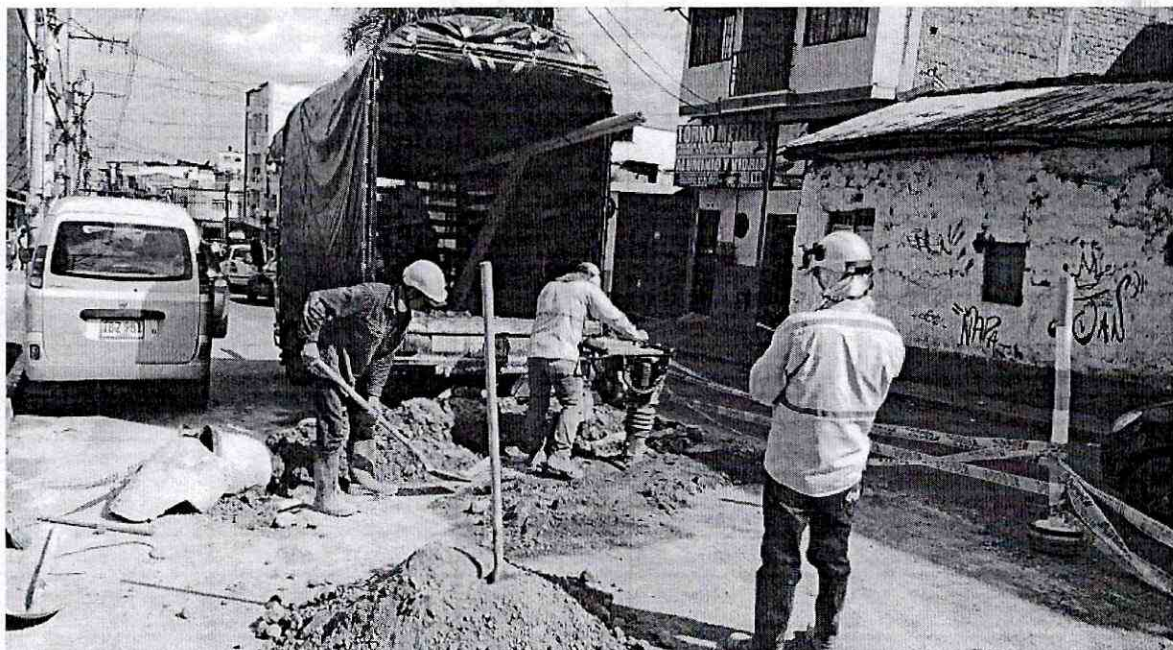

CALLE 21 CON 6



VENTA, ALQUILER DE MAQUINARIA USADA PARA CONSTRUCCION
Cra. 45 Sur No. 130-177, Picalañita Tel.2617485 - Telefax.2707902
godzulu@hotmail.com
Ibagué-Tolima

INVERSIONES G&Z S.A.S

CONSTRUCCION, CONSULTORIA, INTERVENTORÍA

NIT. 900.099.120-6

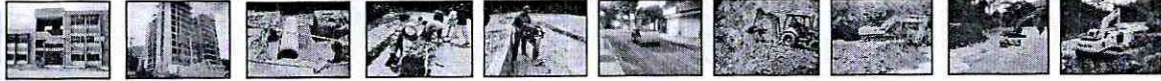

BARRIO PICALAÑA

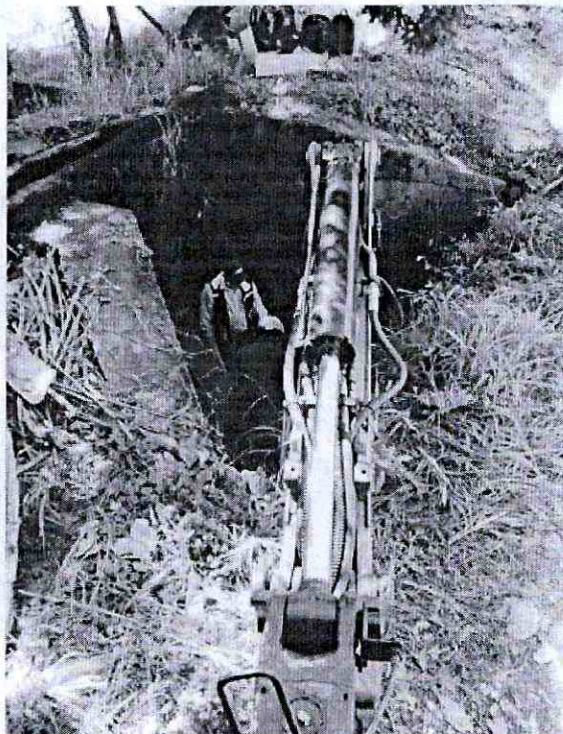

BARRIO PICALAÑA



VENTA, ALQUILER DE MAQUINARIA USADA PARA CONSTRUCCION
Cra. 45 Sur No. 130-177, Picalañita Tel.2617485 - Telefax.2707902
godzulu@hotmail.com
Ibagué-Tolima

INVERSIONES G&Z S.A.S

CONSTRUCCION, CONSULTORIA, INTERVENTORÍA

NIT. 900.099.120-6

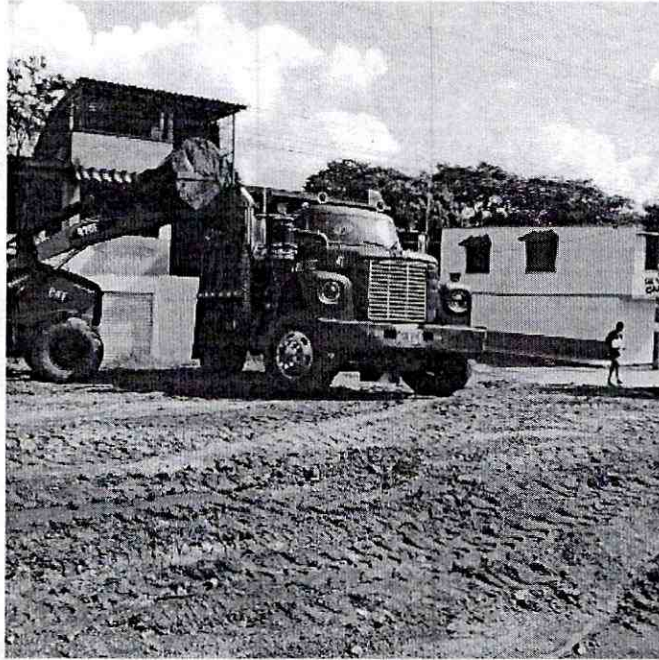
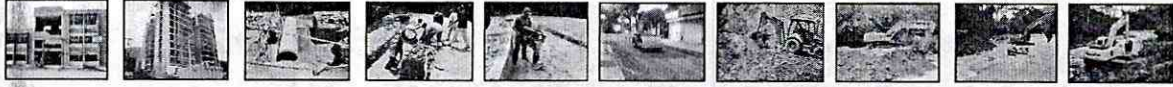

BARRIO PICALAÑA



JORDAN 9 ETAPA



VENTA, ALQUILER DE MAQUINARIA USADA PARA CONSTRUCCION
Cra. 45 Sur No. 130-177, Picalañita Tel.2617485 - Telefax.2707902
godzulu@hotmail.com
Ibagué-Tolima

INVERSIONES G&Z S.A.S

CONSTRUCCION, CONSULTORIA, INTERVENTORÍA
NIT. 900.099.120-6

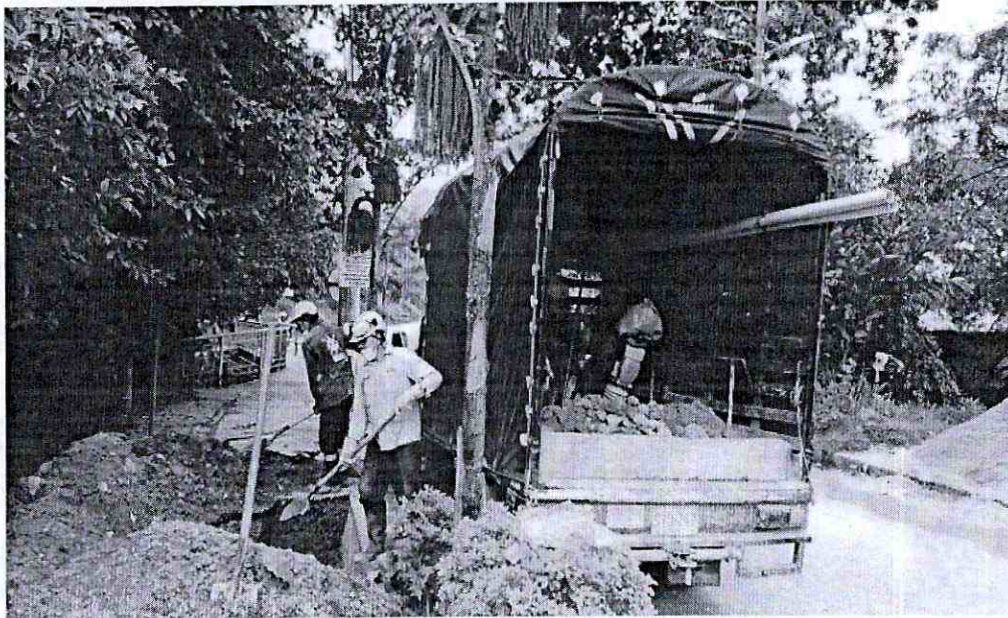

BARRIO EL SALADO VÍA HUEVOS ORO



BARRIO EL SALADO VÍA HUEVOS ORO



VENTA, ALQUILER DE MAQUINARIA USADA PARA CONSTRUCCION
Cra. 45 Sur No. 130-177, Picalañita Tel.2617485 - Telefax.2707902
godzulu@hotmail.com
Ibagué-Tolima

INVERSIONES G&Z S.A.S

CONSTRUCCION, CONSULTORIA, INTERVENTORÍA

NIT. 900.099.120-6

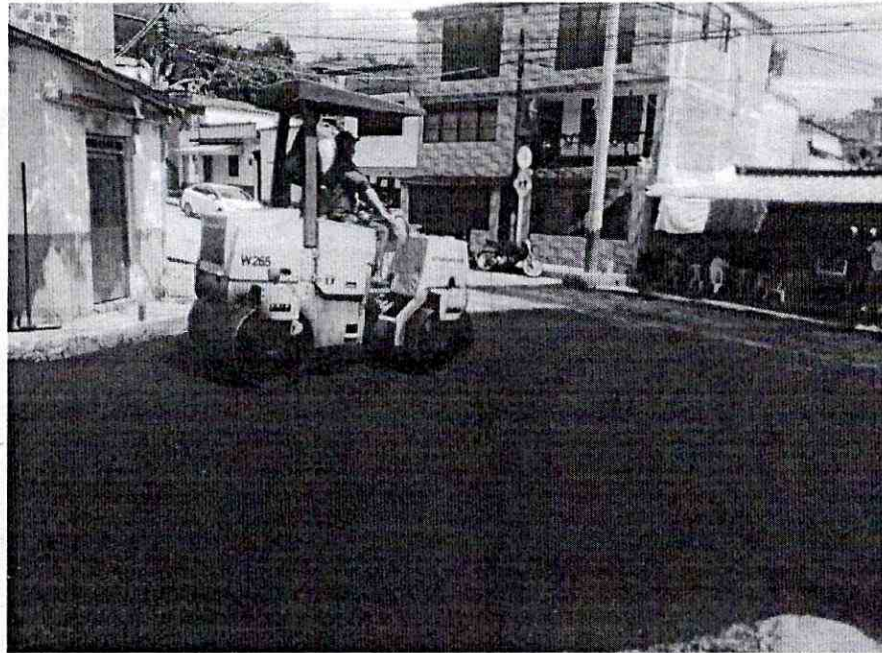
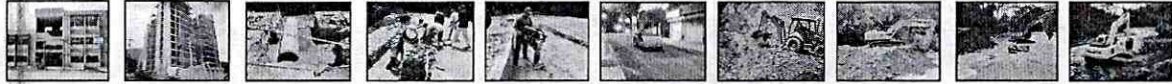

BARRIO 7 DE AGOSTO

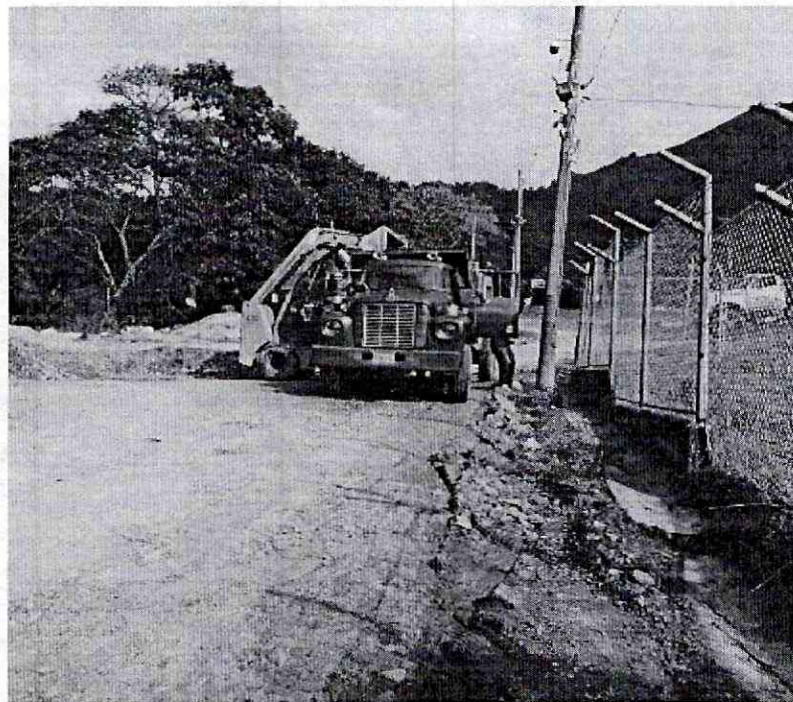

PLANTA LA POLA



VENTA, ALQUILER DE MAQUINARIA USADA PARA CONSTRUCCION
Cra. 45 Sur No. 130-177, Picalañita Tel.2617485 - Telefax.2707902
godzulu@hotmail.com
Ibagué-Tolima

INVERSIONES G&Z S.A.S

CONSTRUCCION, CONSULTORIA, INTERVENTORÍA

NIT. 900.099.120-6



PLANTA LA POLA



BARRIO PICALAÑA



VENTA, ALQUILER DE MAQUINARIA USADA PARA CONSTRUCCION
Cra. 45 Sur No. 130-177, Picalañita Tel.2617485 - Telefax.2707902
godzulu@hotmail.com
Ibagué-Tolima

INVERSIONES G&Z S.A.S

CONSTRUCCION, CONSULTORIA, INTERVENTORÍA

NIT. 900.099.120-6

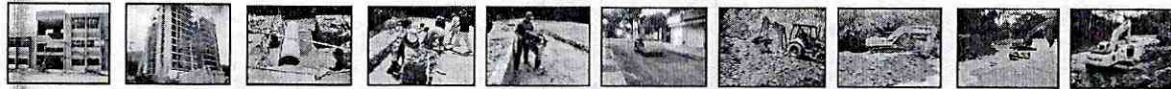

BARRIO LA FRANCIA

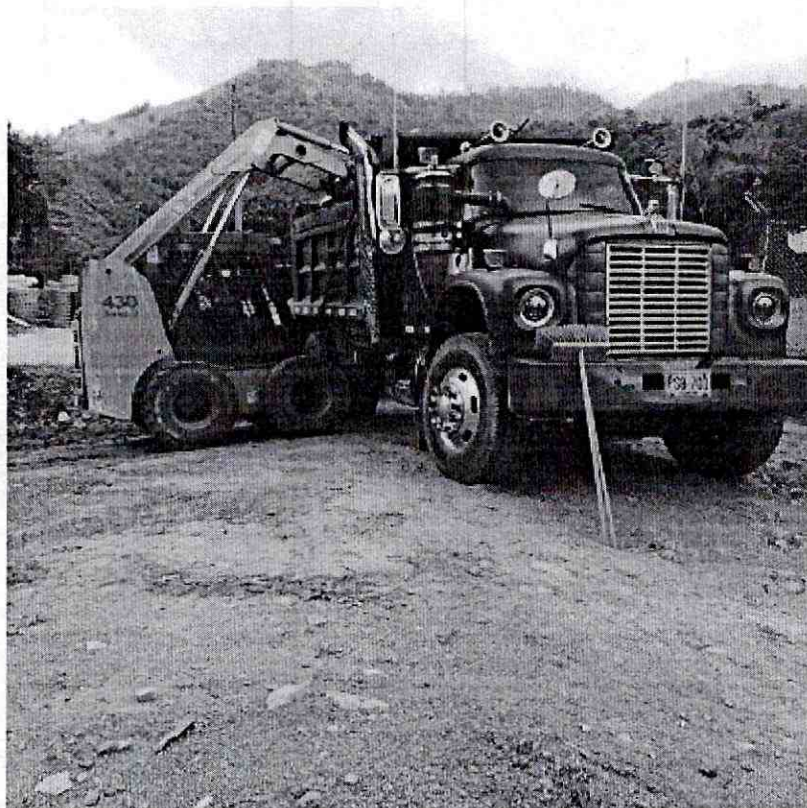

PLANTA LA POLA



VENTA, ALQUILER DE MAQUINARIA USADA PARA CONSTRUCCION
Cra. 45 Sur No. 130-177, Picaleñita Tel.2617485 - Telefax.2707902

godzulu@hotmail.com

Ibagué-Tolima

INVERSIONES G&Z S.A.S

CONSTRUCCION, CONSULTORIA, INTERVENTORÍA
NIT. 900.099.120-6



BARRIO LA FRANCIA

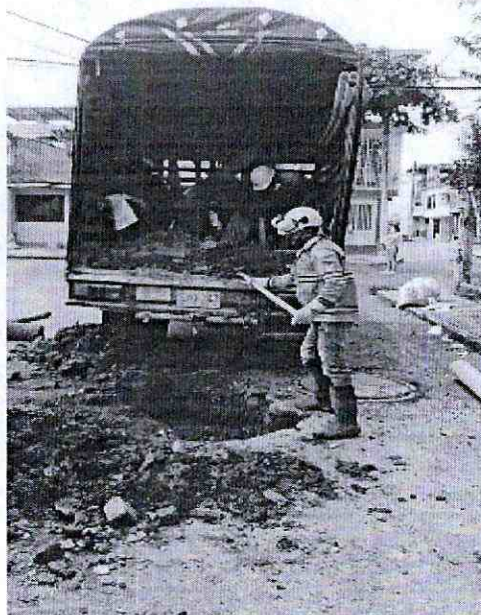

BARRIO MONTE CARLO



VENTA, ALQUILER DE MAQUINARIA USADA PARA CONSTRUCCION
Cra. 45 Sur No. 130-177, Picalañita Tel.2617485 - Telefax.2707902
godzulu@hotmail.com
Ibagué-Tolima

INVERSIONES G&Z S.A.S

CONSTRUCCION, CONSULTORIA, INTERVENTORÍA
NIT. 900.099.120-6



BARRIO MONTE CARLO



CALLE 13 ENTRE 5 Y 8 BARRIO 20 DE JULIO



VENTA, ALQUILER DE MAQUINARIA USADA PARA CONSTRUCCION
Cra. 45 Sur No. 130-177, Picaleñita Tel.2617485 - Telefax.2707902
godzulu@hotmail.com
Ibagué-Tolima

INVERSIONES G&Z S.A.S

CONSTRUCCION, CONSULTORIA, INTERVENTORÍA

NIT. 900.099.120-6



CALLE 13 ENTRE 5 Y 8 BARRIO 20 DE JULIO

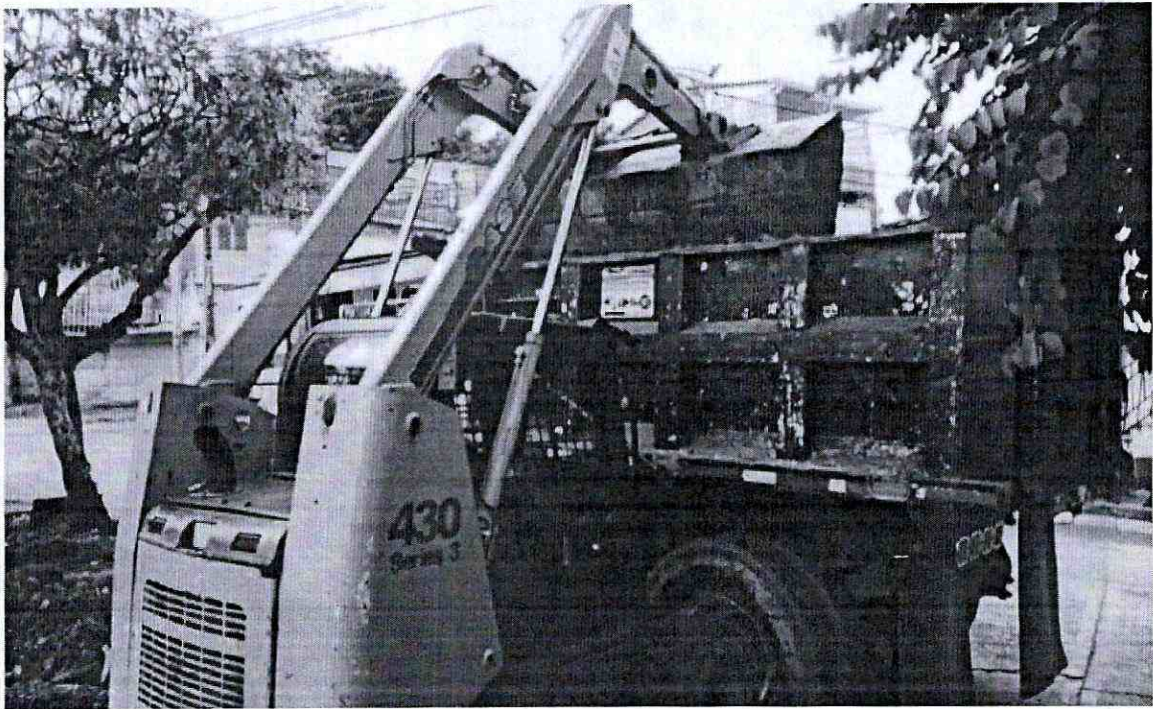

AV. TOBOGÁN



VENTA, ALQUILER DE MAQUINARIA USADA PARA CONSTRUCCION
Cra. 45 Sur No. 130-177, Picalañita Tel.2617485 - Telefax.2707902
godzulu@hotmail.com
Ibagué-Tolima

INVERSIONES G&Z S.A.S

CONSTRUCCION, CONSULTORIA, INTERVENTORÍA
NIT. 900.099.120-6



CALLE 26 CON 6

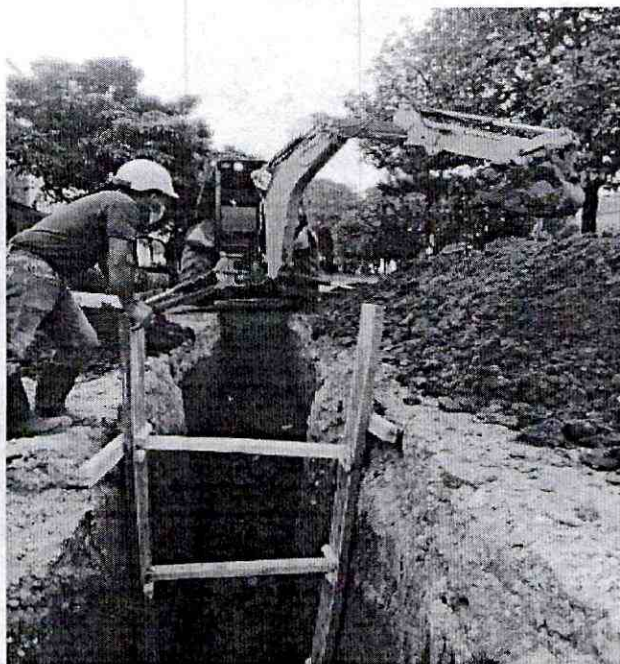

CALLE 26 CON 6



VENTA, ALQUILER DE MAQUINARIA USADA PARA CONSTRUCCION
Cra. 45 Sur No. 130-177, Picalañita Tel.2617485 - Telefax.2707902
godzulu@hotmail.com
Ibagué-Tolima

INVERSIONES G&Z S.A.S

CONSTRUCCION, CONSULTORIA, INTERVENTORÍA

NIT. 900.099.120-6

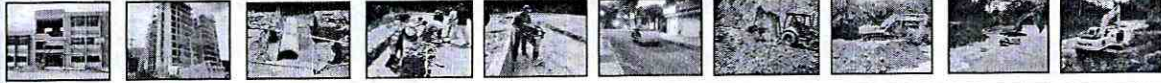

BARRIO TIERRA FIRME



CALLE 13 CON 8



VENTA, ALQUILER DE MAQUINARIA USADA PARA CONSTRUCCION
Cra. 45 Sur No. 130-177, Picalañita Tel.2617485 - Telefax.2707902
godzulu@hotmail.com
Ibagué-Tolima

INVERSIONES G&Z S.A.S

CONSTRUCCION, CONSULTORIA, INTERVENTORÍA
NIT. 900.099.120-6



AV. TOBOGAN

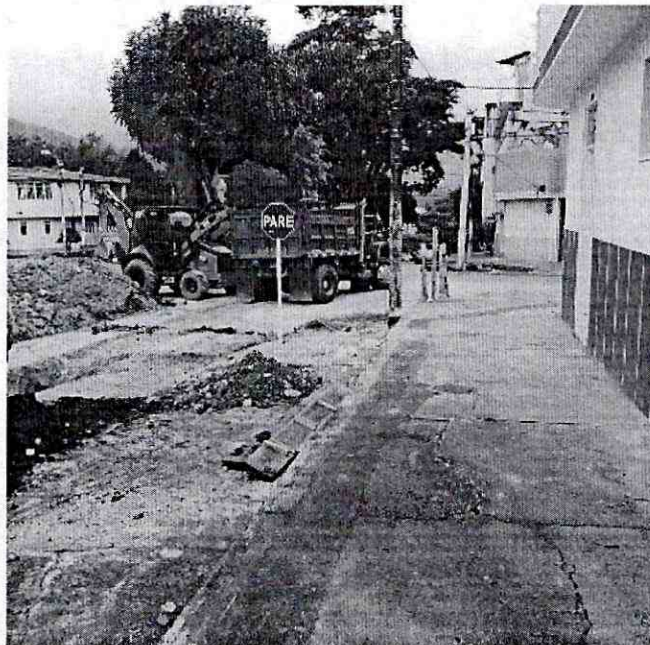

CALLE 26 CON 6



VENTA, ALQUILER DE MAQUINARIA USADA PARA CONSTRUCCION
Cra. 45 Sur No. 130-177, Picaleñita Tel.2617485 - Telefax.2707902
godzulu@hotmail.com
Ibagué-Tolima

INVERSIONES G&Z S.A.S

CONSTRUCCION, CONSULTORIA, INTERVENTORÍA

NIT. 900.099.120-6

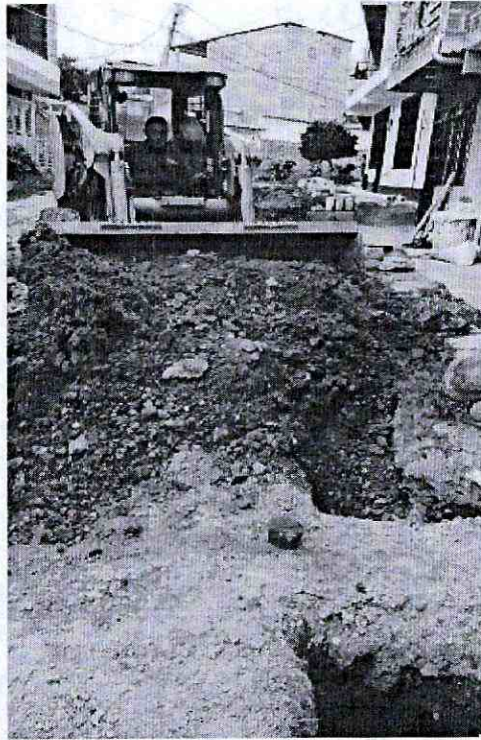

BARRIO LA MANSIÓN



BARRIO KENEDY



VENTA, ALQUILER DE MAQUINARIA USADA PARA CONSTRUCCION
Cra. 45 Sur No. 130-177, Picalañita Tel.2617485 - Telefax.2707902
godzulu@hotmail.com
Ibagué-Tolima

INVERSIONES G&Z S.A.S

CONSTRUCCION, CONSULTORIA, INTERVENTORÍA
NIT. 900.099.120-6

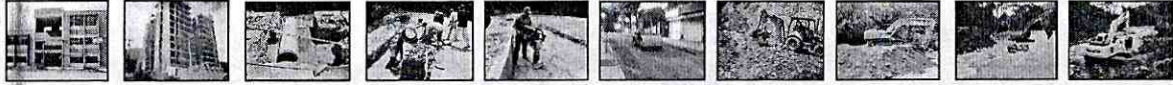

BARRIO KENEDY



BARRIO 20 DE JULIO



VENTA, ALQUILER DE MAQUINARIA USADA PARA CONSTRUCCION
Cra. 45 Sur No. 130-177, Picalañita Tel.2617485 - Telefax.2707902
godzulu@hotmail.com
Ibagué-Tolima

INVERSIONES G&Z S.A.S

CONSTRUCCION, CONSULTORIA, INTERVENTORÍA
NIT. 900.099.120-6



BARRIO TULIO VARÓN



BARRIO TULIO VARÓN



VENTA, ALQUILER DE MAQUINARIA USADA PARA CONSTRUCCION
Cra. 45 Sur No. 130-177, Picaleñita Tel.2617485 - Telefax.2707902
godzulu@hotmail.com
Ibagué-Tolima

INVERSIONES G&Z S.A.S

CONSTRUCCION, CONSULTORIA, INTERVENTORÍA
NIT. 900.099.120-6

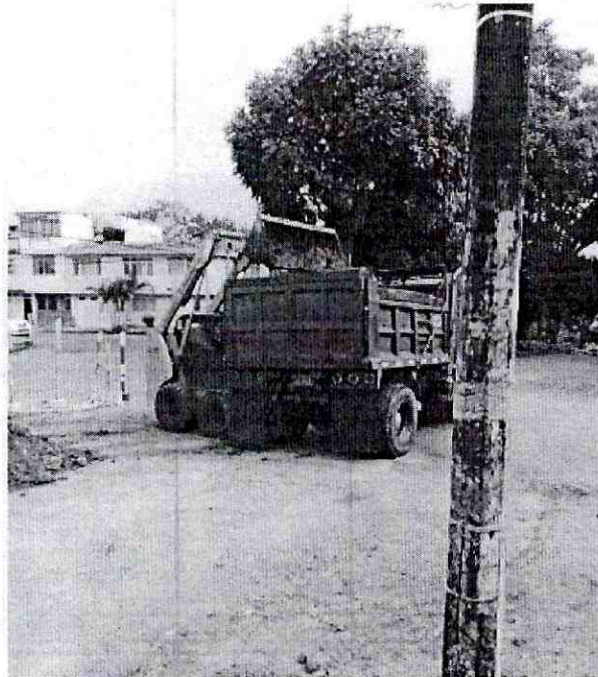

CALLE 26 CON 6

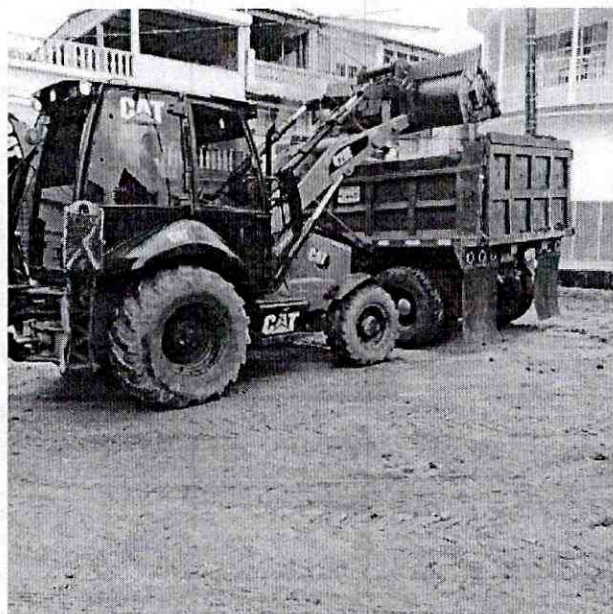

CALLE 26 CON 6



VENTA, ALQUILER DE MAQUINARIA USADA PARA CONSTRUCCION
Cra. 45 Sur No. 130-177, Picaleñita Tel.2617485 - Telefax.2707902
godzulu@hotmail.com
Ibagué-Tolima

INVERSIONES G&Z S.A.S

CONSTRUCCION, CONSULTORIA, INTERVENTORÍA
NIT. 900.099.120-6

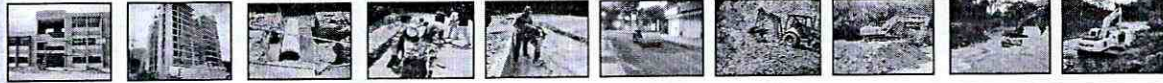

CALLE 26 CON 6



BARRIO LA EZPERANSA



VENTA, ALQUILER DE MAQUINARIA USADA PARA CONSTRUCCION
Cra. 45 Sur No. 130-177, Picalañita Tel.2617485 - Telefax.2707902
godzulu@hotmail.com
Ibagué-Tolima

INVERSIONES G&Z S.A.S

CONSTRUCCION, CONSULTORIA, INTERVENTORÍA
NIT. 900.099.120-6

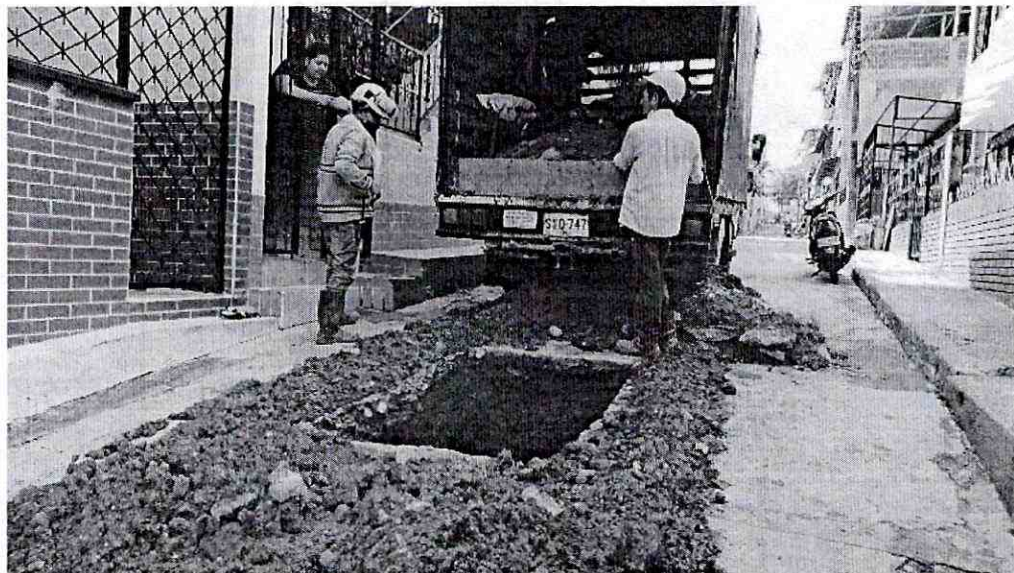

BARRIO CASTILLA TOBOGÁN

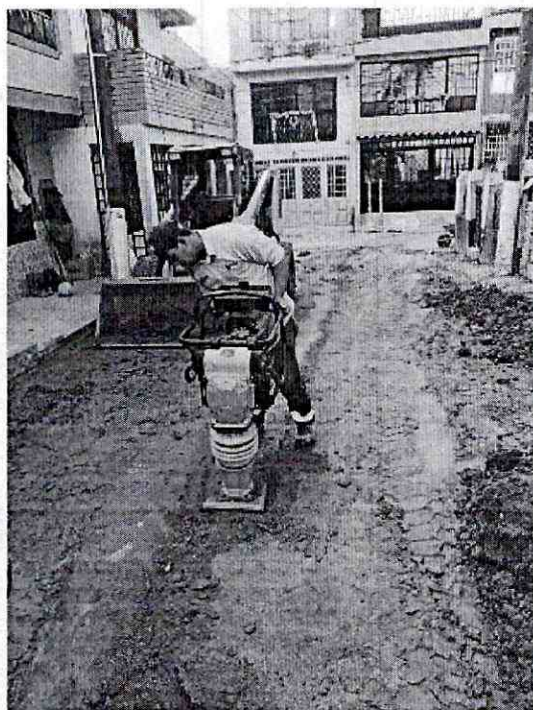

BARRIO JORDAN 9 ETAPA



VENTA, ALQUILER DE MAQUINARIA USADA PARA CONSTRUCCION
Cra. 45 Sur No. 130-177, Picalañita Tel.2617485 - Telefax.2707902
godzulu@hotmail.com
Ibagué-Tolima

INVERSIONES G&Z S.A.S

CONSTRUCCION, CONSULTORIA, INTERVENTORÍA

NIT. 900.099.120-6

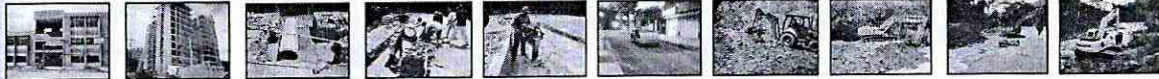

VENTA, ALQUILER DE MAQUINARIA USADA PARA CONSTRUCCION
Cra. 45 Sur No. 130-177, Picalañita Tel.2617485 - Telefax.2707902
godzulu@hotmail.com
Ibagué-Tolima

INVERSIONES G&Z S.A.S

CONSTRUCCION, CONSULTORIA, INTERVENTORÍA

NIT. 900.099.120-6



GODWIN ZULUAGA ALZATE
REPRESENTANTE LEGAL
INVERSIONES G&Z S.A.S
CONTRATISTA

INGENIERO HAROLD ROSEMBERT RODRIGUEZ SANCHEZ
DIRECTOR OPERATIVO IBAL S.A. E.S.P OFICIAL



VENTA, ALQUILER DE MAQUINARIA USADA PARA CONSTRUCCION

Cra. 45 sur No. 130-177, Picalañita Tel.2617485

inversionesgyzcci@hotmail.com

Ibagué-Tolima

INVERSIONES G&Z S.A.S

CONSTRUCCION, CONSULTORIA, INTERVENTORÍA

NIT. 900.099.120-6



CERTIFICACIÓN DE PAZ Y SALVO CON EL RÉGIMEN DE SEGURIDAD SOCIAL INTEGRAL

GODWIN ZULUAGA ALZATE identificado con **C.C 18.496.235** de Armenia en mi condición de representante legal de **INVERSIONES G&Z CONSTRUCCION, CONSULTORIA, INTERVENTORIA S.A.S** identificada con **NIT 900.099.120-6**, bajo la gravedad de juramento, certifico el pago de los aportes de salud, riesgos profesionales, pensiones y aportes a las Cajas de Compensación Familiar, (artículo 65 Ley 1819 de 2016 y artículo 3 Decreto 1047 de 1983), pagados por la empresa, lo anterior en cumplimiento de lo dispuesto en el artículo 50 de la Ley 789 de 2002.

En constancia, se firma en Ibagué, a los 04 días del mes de enero de 2022.

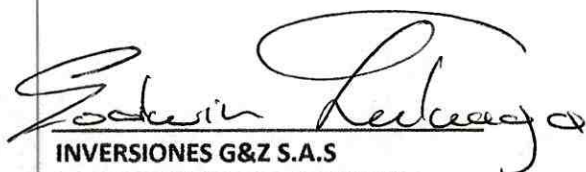

INVERSIONES G&Z S.A.S
R.L GODWIN ZULUAGA ALZATE
C.C.18.496.235 de Armenia



VENTA, ALQUILER DE MAQUINARIA USADA PARA CONSTRUCCION
Cra. 45 Sur No. 130-177, Picalañita Tel.2617485 - Telefax.2707902

inversionesgyzcci@hotmail.com

Ibagué-Tolima

DATOS GENERALES DEL APORTANTE

Identificación	6	Razon Social	B - MENOS DE 200 COLTANQUES	Clase Aportante	8 - MENOS DE 200 COLTANQUES	Sucursal Principal	CEA 45 SUR NO. 130-177 PICALIENTA	Direccion	CRA 45 SUR NO. 100-177 PICALIENTA	Ciudad-Departamento	IBAGUE-TOLIMA	Teléfono	2617485	Exonerado SEMA e ICBF	SI
----------------	---	--------------	-----------------------------	-----------------	-----------------------------	--------------------	-----------------------------------	-----------	-----------------------------------	---------------------	---------------	----------	---------	-----------------------	----

DATOS GENERALES DE LA LIQUIDACION

Periodo		Clave		Tipo		Fecha		Pago		Banco		Dias Mora		Valor	
Pensión	Salud	Pago	Planilla	Planilla	Planilla	Limite	Pago	Pago	Pago	Banco	Dias	Mora	Mora	Valor	Valor
2021-11	2021-12	1000001437	94020261257	E	E	2021/12/06	2021/12/13	2021/12/13	2021/12/13	BANCO BOGOTA	4	4	4	\$6,014,400	\$6,014,400

LIQUIDACION DETALLADA DE APORTES

No.	Identificación	Nombres	Codigo	Dias	IBC	PENSION			SALUD			CCF			RIESGOS			PARAFISCALES							
						Aporte	IBC	Dias	Aporte	IBC	Dias	Aporte	IBC	Dias	Aporte	IBC	Dias	Aporte	IBC	Dias	Aporte	IBC	Dias		
Sucursal: CRA 45 SUR NO. 130-177 PICALIENTA (21 Afiliados) Centro de Trabajo: 0,522 (5 Afiliados) Ciudad: IBAGUE Depto: TOLIMA (5 Afiliados)																									
1	CC	111067590	CARDOLZO ANGE	230001	30	\$908,526	\$908,526	EP5002	30	\$36,400	CCF500	30	\$36,400	14-23	30	\$908,526	\$908,526	14-23	30	\$4,542,630	\$4,542,630	\$24,000	\$24,000	\$0	\$0
2	CC	111051850	CARDOLZO INGRITH	230001	30	\$908,526	\$908,526	EP5002	30	\$36,400	CCF500	30	\$36,400	14-23	30	\$908,526	\$908,526	14-23	30	\$4,800	\$4,800	\$0	\$0	\$0	\$0
3	CC	933161630	CARDOLZO WILSON	25-14	30	\$908,526	\$908,526	EP5017	30	\$36,400	CCF500	30	\$36,400	14-23	30	\$908,526	\$908,526	14-23	30	\$4,800	\$4,800	\$0	\$0	\$0	\$0
4	CC	6577752	GARCIA BENY	25-14	30	\$908,526	\$908,526	EP5016	30	\$36,400	CCF500	30	\$36,400	14-23	30	\$908,526	\$908,526	14-23	30	\$4,800	\$4,800	\$0	\$0	\$0	\$0
5	CC	1005192570	ZULLIGUA GORDIN	25-14	30	\$908,526	\$908,526	EP5016	30	\$36,400	CCF500	30	\$36,400	14-23	30	\$908,526	\$908,526	14-23	30	\$4,800	\$4,800	\$0	\$0	\$0	\$0
Centro de Trabajo: 6,960 (16 Afiliados) Ciudad: IBAGUE Depto: TOLIMA (16 Afiliados)																									
6	CC	1815985	BARAJAS JOSE	25-14	30	\$1,237,018	\$1,237,018	EP5041	30	\$49,500	CCF500	30	\$49,500	14-23	30	\$1,237,018	\$1,237,018	14-23	30	\$86,100	\$86,100	\$0	\$0	\$0	\$0
7	CC	70541804	CAIDINAS LUIS	230001	30	\$1,237,018	\$1,237,018	EP5037	30	\$49,500	CCF500	30	\$49,500	14-23	30	\$1,237,018	\$1,237,018	14-23	30	\$86,100	\$86,100	\$0	\$0	\$0	\$0
8	CC	102314096	CARTAGENA FABIO	230001	30	\$908,526	\$908,526	EP5017	30	\$36,400	CCF500	30	\$36,400	14-23	30	\$908,526	\$908,526	14-23	30	\$63,300	\$63,300	\$0	\$0	\$0	\$0
9	CC	1872488	CARVAJAL GERMAN	2310001	40	\$1,237,018	\$1,237,018	EXSC02	30	\$49,500	CCF500	30	\$49,500	14-23	30	\$1,237,018	\$1,237,018	14-23	30	\$86,100	\$86,100	\$0	\$0	\$0	\$0
10	CC	5381126	CEBALLOS JORGE	0	0	\$0	\$0	EP5037	30	\$49,500	CCF500	30	\$49,500	14-23	30	\$1,237,018	\$1,237,018	14-23	30	\$86,100	\$86,100	\$0	\$0	\$0	\$0
11	CC	7915090	CERON BENJAMIN	230001	30	\$1,237,018	\$1,237,018	EP5017	30	\$49,500	CCF500	30	\$49,500	14-23	30	\$1,237,018	\$1,237,018	14-23	30	\$86,100	\$86,100	\$0	\$0	\$0	\$0
12	CC	108113432	COELLAR JOSE	230001	30	\$1,237,018	\$1,237,018	EP5037	30	\$49,500	CCF500	30	\$49,500	14-23	30	\$1,237,018	\$1,237,018	14-23	30	\$86,100	\$86,100	\$0	\$0	\$0	\$0
13	CC	6019186	GUZMAN CRISTOBAL	2310001	30	\$908,526	\$908,526	EP5016	30	\$36,400	CCF500	30	\$36,400	14-23	30	\$908,526	\$908,526	14-23	30	\$63,300	\$63,300	\$0	\$0	\$0	\$0
14	CC	11311028	HERRAN JORGE	230001	30	\$908,526	\$908,526	EP5017	30	\$36,400	CCF500	30	\$36,400	14-23	30	\$908,526	\$908,526	14-23	30	\$63,300	\$63,300	\$0	\$0	\$0	\$0
15	CC	1819186	MONTALEGRE GIOVANNY	230001	30	\$1,237,018	\$1,237,018	EP5044	30	\$49,500	CCF500	30	\$49,500	14-23	30	\$1,237,018	\$1,237,018	14-23	30	\$86,100	\$86,100	\$0	\$0	\$0	\$0
16	CC	1130013	ORTIZ SALOMON	0	0	\$0	\$0	EP5005	30	\$49,500	CCF500	30	\$49,500	14-23	30	\$1,237,018	\$1,237,018	14-23	30	\$86,100	\$86,100	\$0	\$0	\$0	\$0
17	CC	111016431	PIERAZA OSCAR	230001	30	\$1,237,018	\$1,237,018	EP5002	30	\$49,500	CCF500	30	\$49,500	14-23	30	\$1,237,018	\$1,237,018	14-23	30	\$86,100	\$86,100	\$0	\$0	\$0	\$0
18	CC	101665247	PIEROS DANIEL	230001	12	\$494,808	\$494,808	EP5010	12	\$19,800	CCF500	12	\$19,800	14-23	13	\$494,808	\$494,808	14-23	13	\$34,500	\$34,500	\$0	\$0	\$0	\$0
19	CC	1421143	RODRIGUEZ CESAR	0	0	\$0	\$0	EP5002	30	\$49,500	CCF500	30	\$49,500	14-23	30	\$1,237,018	\$1,237,018	14-23	30	\$86,100	\$86,100	\$0	\$0	\$0	\$0
20	CC	9340419	RODRIGUEZ JAVIER	230001	30	\$1,237,018	\$1,237,018	EP5002	30	\$49,500	CCF500	30	\$49,500	14-23	30	\$1,237,018	\$1,237,018	14-23	30	\$86,100	\$86,100	\$0	\$0	\$0	\$0
21	CC	111017667	VARGAS RICHARD	25-14	30	\$908,526	\$908,526	EP5005	30	\$36,400	CCF500	30	\$36,400	14-23	30	\$908,526	\$908,526	14-23	30	\$63,300	\$63,300	\$0	\$0	\$0	\$0
Total Afiliados(21)																									
						\$18,567,686	\$18,567,686				\$891,900	\$891,900				\$22,278,740	\$22,278,740				\$1,258,800	\$1,258,800	\$0	\$0	

DATOS GENERALES DEL APORTANTE

Identificación	dv	Razon Social	Clase Aportante	Sucursal Principal	Direccion	Ciudad-Departamento	Telefono	Exonerado SENA e ICBF
NIT 90099120	6	INVERSIONES G Y Z CONSTRUCCION CONSULTORIA, INTERVENTORIA S.A.S.	8 - MENOS DE 200 COTTIZANTES	CRA 45 SUR NO. 130-177 PICALSENTA	CRA 45 SUR NO. 130-177 PICALSENTA	IBAGUE-TOLIMA	2617485	SI

DATOS GENERALES DE LA LIQUIDACION

Periodo	Clave	Tipo	Fecha	Pago	Dias Mora	Valor
2021-11	1000001437	E	2021/12/06	2021/12/13	4	\$6,014,400

RESUMEN DE PAGO

RIESGO	CODIGO	NIT	DV	AFILIADOS	VALOR LIQUIDADO	INTERESES MORA	SALDOS E INCAPACIDADES	VALOR A PAGAR
APP (ADMINISTRADORAS: 4)				18	\$2,971,800	\$0	\$0	\$2,971,800
COLFONDOS	231001	800,227,940	6	2	\$343,400	\$0	\$0	\$343,400
COLPENSIONES	25-14	900,336,004	7	5	\$779,600	\$0	\$0	\$779,600
PORVENIR	230301	800,224,808	8	8	\$1,373,600	\$0	\$0	\$1,373,600
PROTECCION	230201	800,229,739	0	3	\$475,200	\$0	\$0	\$475,200
ARL (ADMINISTRADORAS: 1)				21	\$1,258,800	\$0	\$0	\$1,258,800
POSITIVA COMPANIA DE SEGUROS	14-23	860,011,153	6	21	\$1,258,800	\$0	\$0	\$1,258,800
CCF (ADMINISTRADORAS: 1)				21	\$891,900	\$0	\$0	\$891,900
COMFENALCO-TOLIMA	CCF50	890,700,148	4	21	\$891,900	\$0	\$0	\$891,900
EPS (ADMINISTRADORAS: 9)				21	\$891,900	\$0	\$0	\$891,900
ASMET SALUD EPS SAS	ESSC62	900,935,126	7	1	\$49,500	\$0	\$0	\$49,500
COOMEVA	EPS016	805,000,427	1	2	\$72,800	\$0	\$0	\$72,800
EPS SUARA (ANTES SUSALUD)	EPS010	800,088,702	2	1	\$19,800	\$0	\$0	\$19,800
FAMISANAR	EPS017	830,003,564	7	3	\$122,300	\$0	\$0	\$122,300
MEDIMAS EPS	EPS044	901,097,473	5	1	\$49,500	\$0	\$0	\$49,500
NUOVA E.P.S.	EPS037	900,156,264	2	4	\$184,900	\$0	\$0	\$184,900
NUOVA EPS MOVILIDAD	EPS041	900,156,264	2	1	\$49,500	\$0	\$0	\$49,500
SALUD TOTAL	EPS002	800,130,907	4	5	\$221,300	\$0	\$0	\$221,300
SANITAS	EPS005	800,251,440	6	3	\$122,300	\$0	\$0	\$122,300
TOTAL				21	\$6,014,400	\$0	\$0	\$6,014,400

INVERSIONES G&Z CONSTRUCCION CONSULTORIA INTERVENTORIA SAS

900.099.120-

Cra 45 Sur No. 130 - 177

(038) 2617485

Ibagué - Colombia

secretariainversionesgyz@hotmail.com



Factura electrónica de venta N°. IGZ-71

Fecha y hora Factura

Generación	07/02/2022, 16:16
Expedición	07/02/2022, 16:18
Vencimiento	07/02/2022
Vendedor	INVERSIONES GyZ CONSTRUCCION
Centro de costo	0
Cotización	

Ciente: EMPRESA IBAGUEREÑA DE ACUEDUCTO Y AL CANTARILLADO S.A. E.S.P. OFICIAL

Nit: 800.089.809-6

Teléfono: (038) 2756000

Dirección: CR 3 1 04 BRR LAPOLA

Ciudad: Ibagué - Colombia

Correo: recibe_facturacionelectronica@bal.gov.co



Ítem	Descripción	Cantidad	Vr. Total
1	Pago Acta parcial No. 09 del Contrato No. 031 del 02 de Marzo de 2021 cuyo objeto es CONTRATAR LOS SERVICIOS DE ALQUILER DE MAQUINARIA PESADA, LÍMANA Y DE TRANSPORTE, CON EL FIN DE APOYAR LAS ACTIVIDADES DEL MEJORAMIENTO Y/O REHABILITACIÓN Y/O RECUPERACIÓN Y/O REPOSICIÓN DE LAS REDES O DEL SISTEMA DE ACUEDUCTO AL CANTARILLADO E INFRAESTRUCTURA EN EL MUNICIPIO DE IBAGUÉ	1.00	137,445,000.00

Elaborado por software Sigo Nube y enviado electrónicamente por proveedor tecnológico Sigo S.A. E.N.E. No. 300.046.145-3

Total ítems: 1

Valor en Letras:

Ciento treinta y siete millones cuatrocientos cuarenta y cinco mil pesos m/cte

Condiciones de Pago:

Transferencia

\$ 137,445,000.00

Total Bruto	115,500,000.00
IVA 19%	21,945,000.00
Total a Pagar	137,445,000.00

Observaciones:

Consignaciones en Formato Recaudo
Cuenta Corriente - Bancolombia
Cuenta No. 068-308234-38
Beneficiario: Inversiones G&Z S.A.S

Elaborado por

Firma recibido

A esta factura de venta aplican las normas relativas a la letra de cambio (artículo 5 Ley 1231 de 2008). Con esta el Comprador declara haber recibido real y materialmente las mercancías o prestación de servicios descritos en este título - Valor. Número Autorización 18764019524697 aprobado en 20211014 prefijo IGZ desde el número 59 al 250 Vigencia: 6 Meses - Actividad Económica 4659 Comercio al por mayor de otros tipos de maquinaria y equipo n.c.p. Tarifa CUIFE: 8a5297761f23214615da54c6afe309273ea83dde65470eed3717c75e3089bbcb7cf5271e2179add541dab24da5f4a74e



FICHA TECNICA DE EVALUACION Y REEVALUACION DE PROVEEDORES

CÓDIGO: GJ-R-056

FECHA VIGENCIA:

2021/07/15

VERSIÓN: 01

Página 1 de 4

SISTEMA INTEGRADO DE GESTIÓN

Evaluación: Fecha evaluación 04 de enero 2022

Reevaluación: Fecha reevaluación: _____

Acta Parcial N° 09

Acta Final _____

INFORMACION DEL CONTRATO

NUMERO Y FECHA: 031 del 02 de marzo de 2021

NOMBRE DEL PROVEEDOR O CONTRATISTA: INVERSIONES G&Z
CONSTRUCCION CONSULTORIA INTERVENTORIA S.A.S- R.L GODWIN
ZULUAGA ALZATE

NIT:900.099.120-6 C.C.

FECHA DE INICIO:26 DE MARZO DE 2021

FECHA DE TERMINACION:25 DE ENERO DE 2022

OBJETO DEL CONTRATO:CONTRATAR LOS SERVICIOS DE ALQUILER DE MAQUINARIA PESADA, LIVIANA Y DE TRANSPORTE, CON EL FIN DE APOYAR LAS ACTIVIDADES DEL MEJORAMIENTO Y/O REHABILITACION Y/O RECUPERACION Y/O REPOSICION DE LAS REDES O DEL SISTEMA DE ACUEDUCTO, ALCANTARILLADO E INFRAESTRUCTURA EN EL MUNICIPIO DE IBAGUE.

CLASE DE CONTRATO

- | | |
|---|---|
| 1. PRESTACIÓN DE SERVICIOS PROFESIONALES Y APOYO A LA GESTION | |
| 2. SUMINISTRO Y ADQUISICION | |
| 3. ARRENDAMIENTO | x |
| 4. CONSULTORIA E INTERVENTORIA | |
| 5. SERVICIO | |
| 6. SEGUROS | |
| 7. INTERMEDIARIO DE SEGUROS | |
| 8. OBRA PUBLICA | |

ASPECTOS A EVALUAR DEL CONTRATISTA

PUNTAJE 2= MALO 3= REGULAR 4= BUENO 5= EXCELENTE

3. ARRENDAMIENTO

CRITERIOS CUMPLIMIENTO Y OPORTUNIDAD	PUNTAJE	CRITERIOS EN LA EJECUCION DEL CONTRATO	PUNTAJE
OPORTUNIDAD EN LA ENTREGA DEL BIEN INMUEBLE	5	ATENCION DE REQUERIMIENTOS	5
FUNCIONAMIENTO DE LA INFRAESTRUCTURA	5	ENTREGA OPORTUNA DE FACTURA	5
CUMPLIMIENTO EN LOS TERMINOS PARA LEGALIZAR EL CONTRATO Y SUS ADICIONES		CUMPLIMIENTO A LOS REQUERIMIENTOS DEL SISTEMA INTEGRADO DE GESTION	5
TOTAL PROMEDIO	5.00	TOTAL PROMEDIO	5.00
CRITERIOS DE CALIDAD	PUNTAJE	EVALUACION TOTAL	5.00
SOPORTE Y MANTENIMIENTO	5		
TOTAL PROMEDIO	5.00		

ANALISIS DEL RESULTADO DE LA EVALUACION REEVALUACION _____ POR PARTE DEL SUPERVISOR Y/O INTERVENTOR (Cuando un contrato cuente con interventor y supervisor, este criterio debe ser diligenciado por los dos, en sus respectivas calidades): CUMPLE CON TODOS LOS CRITERIOS EN LA EJECUCION DEL CONTRATO

OBSERVACIONES AL RESULTADO DE LA EVALUACION REEVALUACION _____ POR PARTE DEL CONTRATISTA: DE ACUERDO CON LA CALIFICACION Y OBSERVACION DEL SUPERVISOR

INTERPONE RECURSO DE REPOSICION SI NO

INTERPONE RECURSO DE APELACION SI NO



FICHA TECNICA DE EVALUACION Y REEVALUACION DE PROVEEDORES

CÓDIGO: GJ-R-056

FECHA VIGENCIA:

2021/07/15

VERSIÓN: 01

Página 1 de 4

SISTEMA INTEGRADO DE GESTIÓN

NOTA INFORMATIVA: (Aplica unicamente para la reevaluacion) De conformidad con el artículo 7 de la resolución que reglamenta el procedimiento para la evaluación y reevaluación de proveedores la calificación de la reevaluación de proveedores, tendrá los siguientes efectos: El contratista o Proveedor que obtenga como resultado de la reevaluación puntaje de 3 o superior, será tenido en cuenta para contratar con el IBAL S.A. E.S.P. OFICIAL. El contratista que en el proceso de reevaluación obtenga un promedio de calificación inferior a tres (3), será suspendido por un término igual al plazo total del contrato ejecutado. En todo caso el término de suspensión no podrá ser inferior a seis (6) meses. Durante el término de la suspensión el contratista no se podrá presentar a participar como proponente individual o plural (Consortio, Unión Temporal, Promesa de Sociedad Futura u otra) en procesos de selección que adelante el IBAL S.A. E.S.P. OFICIAL.

La Suspensión a que hace referencia el presente artículo se extenderá por igual término a cada uno de los integrantes de Consortios o Uniones Temporales que en el proceso de reevaluación hayan obtenido una calificación inferior a tres (3).

Los efectos mencionados en la nota anterior aplican para la reevaluación de este contrato, de acuerdo con la fecha de su suscripción.

SI

NO

HAROLD R. RODRIGUEZ SANCHEZ - Director Operativo

Supervisor

GODWIN ZULUAGA ALZATE - R.L Inversiones G&Z construccion consultoria interventoria S.A.S

Contratista



**CERTIFICADO DE DISPONIBILIDAD PRESUPUESTAL
SISTEMA INTEGRADO DE GESTIÓN**

CODIGO:GF-R-108

FECHA VIGENCIA:2022-01-18

VERSION:04

Página : 1 de 1

CERTIFICADO DE DISPONIBILIDAD PRESUPUESTAL No. 20220305

EXPEDICION

4 - Febrero - 2022

CONCEPTO:

CUENTAS POR PAGAR 2021 CONSECUTIVOS 112 / 153 INVERSIONES G&Z - CONTRATAR LOS SERVICIOS DE ALQUILER DE MAQUINARIA PESADA LIVIANA Y DE TRANSPORTE CON EL FIN DE APOYAR LAS ACTIVIDADES DEL MEJORAMIENTO Y/O REHABILITACIÓN Y/O RECUPERACIÓN Y/O REPOSICIÓN

**EL JEFE DEL GRUPO FINANCIERO
HACE CONSTAR:**

Que revisado el libro de presupuesto de gastos de la entidad, existe disponibilidad en los rubros segun valor estimado asi:

CODIGO	DESCRIPCION	CPC	RECURSOPTO	VALOR
2320202007	Servicios financieros y servicios conexos, servicios inmobiliarios y servicios de leasing	73122	RP VIGENCIA ACTUAL	117,810,000.00

TOTAL DOCUMENTO

117,810,000.00

Elaboro:

JOSE RICARDO CARRASCO BACHILLER
PROFESIONAL ESPECIALIZADO GRADO 03

Aprobo:



CERTIFICADO DE REGISTRO PRESUPUESTAL
SISTEMA INTEGRADO DE GESTIÓN

CODIGO: GR-R-109

FECHA VIGENCIA:2022-01-18

VERSION:04

Página: 1 de 1

CDP 20220305

CERTIFICADO DE REGISTRO PRESUPUESTAL

No. 20220280

EXPEDICION 4 - Febrero - 2022

CONCEPTO:

CUENTAS POR PAGAR 2021 CONSECUTIVOS 112 / 153 INVERSIONES G&Z - CONTRATAR LOS SERVICIOS DE ALQUILER DE MAQUINARIA PESADA LIVIANA Y DE TRANSPORTE CON EL FIN DE APOYAR LAS ACTIVIDADES DEL MEJORAMIENTO Y/O REHABILITACIÓN Y/O RECUPERACIÓN Y/O REPOSICIÓN

EL JEFE DEL GRUPO FINANCIERO
HACE CONSTAR:

Que revisado el libro de presupuesto de gastos de la entidad, existe disponibilidad a favor de 900099120 INVERSIONES G&Z CONSTRUCCION, en los rubros segun valor estimado asi:

CODIGO	DESCRIPCION	GPC	RECURSO	PTO	VALOR
2320202007	Servicios financieros y servicios conexos, servicios inmobiliarios y servicios de leasing	73122	RP	VIGENCIA	117,810,000.00

TOTAL DOCUMENTO

117,810,000.00

Elaboro:

JOSE RICARDO CARRASCO BACHILLER
PROFESIONAL ESPECIALIZADO GRADO 03

Aprobo:



**CERTIFICADO DE DISPONIBILIDAD PRESUPUESTAL
SISTEMA INTEGRADO DE GESTIÓN**

CODIGO: GF-R-108
FECHA VIGENCIA: 2022-01-18
VERSION: 04
Página : 1 de 1

CERTIFICADO DE DISPONIBILIDAD PRESUPUESTAL No. 20220306

CONCEPTO:

EXPEDICION 4 - Febrero - 2022

CUENTAS POR PAGAR 2021 CONSECUTIVOS 113 INVERSIONES G&Z - ADICIÓN 01 CONTRATAR LOS SERVICIOS DE ALQUILER DE MAQUINARIA PESADA LIVIANA Y DE TRANSPORTE CON EL FIN DE APOYAR LAS ACTIVIDADES DEL MEJORAMIENTO Y/O REHABILITACIÓN Y/O RECUPERACIÓN Y/O RE

**EL JEFE DEL GRUPO FINANCIERO
HACE CONSTAR:**

Que revisado el libro de presupuesto de gastos de la entidad, existe disponibilidad en los rubros segun valor estimado asi:

CODIGO	DESCRIPCION	CPC	RECURSOPTO	VALOR
2320202007	Servicios financieros y servicios conexos, servicios inmobiliarios y servicios de leasing	73122	RP VIGENCIA ACTUAL	78,540,000.00
TOTAL DOCUMENTO				78,540,000.00

Elaboro:

JOSE RICARDO CARRASCO BACHILLER
PROFESIONAL ESPECIALIZADO GRADO 03

Aprobo:



CERTIFICADO DE REGISTRO PRESUPUESTAL
SISTEMA INTEGRADO DE GESTIÓN

CODIGO: GR-R-109
FECHA VIGENCIA: 2022-01-18
VERSION: 04
Página: 1 de 1

CDP 20220306

CERTIFICADO DE REGISTRO PRESUPUESTAL No. 20220281

EXPEDICION	4	- Febrero	- 2022
------------	---	-----------	--------

CONCEPTO:

CUENTAS POR PAGAR 2021 CONSECUTIVOS 113 INVERSIONES G&Z - ADICIÓN 01 CONTRATAR LOS SERVICIOS DE ALQUILER DE MAQUINARIA PESADA LIVIANA Y DE TRANSPORTE CON EL FIN DE APOYAR LAS ACTIVIDADES DEL MEJORAMIENTO Y/O REHABILITACIÓN Y/O RECUPERACIÓN Y/O RE

**EL JEFE DEL GRUPO FINANCIERO
HACE CONSTAR:**

Que revisado el libro de presupuesto de gastos de la entidad, existe disponibilidad a favor de 900099120 INVERSIONES G&Z CONSTRUCCION, en los rubros segun valor estimado así:

CODIGO	DESCRIPCION	GPC	RECURSO	PTO	VALOR
2320202007	Servicios financieros y servicios conexos, servicios inmobiliarios y servicios de leasing	73122	RP	VIGENCIA	78,540,000.00

TOTAL DOCUMENTO	78,540,000.00
------------------------	----------------------

Elaboro:

JOSE RICARDO CARRASCO BACHILLER
PROFESIONAL ESPECIALIZADO GRADO 03

Aprobo:



**CERTIFICADO DE DISPONIBILIDAD PRESUPUESTAL
SISTEMA INTEGRADO DE GESTIÓN**

CODIGO: GF-R-108
FECHA VIGENCIA: 2022-01-18
VERSION: 04
Página : 1 de 1

CERTIFICADO DE DISPONIBILIDAD PRESUPUESTAL No. 20220307

CONCEPTO:

EXPEDICION 4 - Febrero - 2022

CUENTAS POR PAGAR 2021 CONSECUTIVOS 154 INVERSIONES G&Z - ADICIÓN 01 CONTRATAR LOS SERVICIOS DE ALQUILER DE MAQUINARIA PESADA LIVIANA Y DE TRANSPORTE CON EL FIN DE APOYAR LAS ACTIVIDADES DEL MEJORAMIENTO Y/O REHABILITACIÓN Y/O RECUPERACIÓN Y/O RE

**EL JEFE DEL GRUPO FINANCIERO
HACE CONSTAR:**

Que revisado el libro de presupuesto de gastos de la entidad, existe disponibilidad en los rubros según valor estimado así:

CODIGO	DESCRIPCION	CPC	RECURSOPTO	VALOR
232010100103080	Acueductos y otros conductos de suministros de aguas, excepto gasoductos - RECURSOS PROPIOS	73122	RP VIGENCIA ACTUAL	78,540,000.00

TOTAL DOCUMENTO

78,540,000.00

Elaboro:

JOSE RICARDO CARRASCO BACHILLER
PROFESIONAL ESPECIALIZADO GRADO 03

Aprobo:



CERTIFICADO DE REGISTRO PRESUPUESTAL
SISTEMA INTEGRADO DE GESTIÓN

CODIGO: GR-R-109
FECHA VIGENCIA: 2022-01-18
VERSION: 04
Página: 1 de 1

CDP 20220307

CERTIFICADO DE REGISTRO PRESUPUESTAL No. 20220282

EXPEDICION	4	-Febrero	- 2022
-------------------	---	----------	--------

CONCEPTO:

CUENTAS POR PAGAR 2021 CONSECUTIVOS 154 INVERSIONES G&Z - ADICIÓN 01 CONTRATAR LOS SERVICIOS DE ALQUILER DE MAQUINARIA PESADA LIVIANA Y DE TRANSPORTE CON EL FIN DE APOYAR LAS ACTIVIDADES DEL MEJORAMIENTO Y/O REHABILITACIÓN Y/O RECUPERACIÓN Y/O RE

**EL JEFE DEL GRUPO FINANCIERO
HACE CONSTAR:**

Que revisado el libro de presupuesto de gastos de la entidad, existe disponibilidad a favor de 900099120 INVERSIONES G&Z CONSTRUCCION, en los rubros segun valor estimado asi:

CODIGO	DESCRIPCION	GPC RECURSO PTO	VALOR
2320101001030801	Acueductos y otros conductos de suministros de aguas, excepto gasóductos - RECURSOS	73122 RP VIGENCIA	78,540,000.00

TOTAL DOCUMENTO	78,540,000.00
------------------------	----------------------

Elaboro:

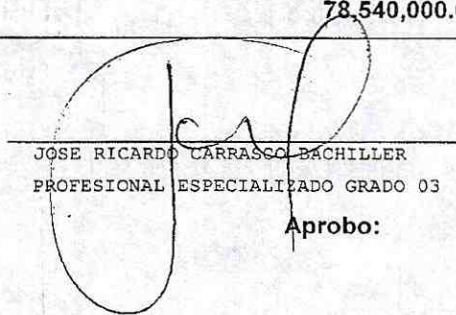
JOSE RICARDO CARRASCO BACHILLER
PROFESIONAL ESPECIALIZADO GRADO 03

Aprobo: