

## DOCUMENTOS ACTA 06 CONT 031-21 INVERSIONES G&Z



**De** <dolly.camacho@ibal.gov.co>

**Destinatario** <sgeneral@ibal.gov.co>

**Fecha** 2021-10-13 09:49

 DOCUMENTOS ACTA 06 CONT 031-21 INVERSIONES GYZ .PDF (~3,8 MB)

ADJUNTO DOCUMENTOS DEL ASUNTO PARA TRÁMITE PERTINENTE

	<b>SOPORTES DOCUMENTALES PARA TRAMITE DE CUENTA</b>	<b>CÓDIGO: GJ-R-050</b>
		<b>FECHA VIGENCIA: 2016-10-12</b>
<b>SISTEMA INTEGRADO DE GESTIÓN</b>		<b>VERSIÓN: 02</b>
		<b>Página 1 de 1</b>

Ibagué, 04 de octubre de 2021

Doctor(a)  
**OLGA LUCIA LIEVANO RODRIGUEZ**  
 Secretaria General  
 IBAL S.A. ESP. OFICIAL  
 Ibagué

*P. D. D. D. D. D.  
08-11-21.*

**REF: ENVIO SOPORTES PARA TRAMITE DE CUENTA DEL CONTRATO N°031  
del 02 de marzo de 2021.**

Cordial Saludo:

Por medio de la presente me dirijo a usted con el fin de allegarle los soportes documentales originales para que obren dentro de la carpeta del archivo de gestión de la secretaria general, así como también las copias de los documentos que son requeridos por la oficina de contabilidad para el respectivo trámite de cuenta, para lo cual me permito relacionar al detalle los documentos que adjunto, de la siguiente manera:

DOCUMENTOS ACTA PARCIAL N° 06:

1. Factura Electrónica
2. Acta Parcial No.06
3. Ficha Técnica de Evaluación de Proveedores
4. Certificación del Contratista Pago Seguridad Social
5. Planilla de Pago de Seguridad Social
6. Informe con Registro Fotográfico

Atentamente,

  
 HAROLD R. RODRIGUEZ SANCHEZ  
 Director Operativo  
 Supervisor



**ACTA PARCIAL**  
**SISTEMA INTEGRADO DE GESTIÓN**

CÓDIGO: GJ-R-033 ✓

FECHA VIGENCIA:  
2021-07-15 ✓

VERSIÓN: 06 ✓

Página 1 de 2

Contrato No.	031 DEL 02 DE MARZO DE 2021		
Objeto	CONTRATAR LOS SERVICIOS DE ALQUILER DE MAQUINARIA PESADA, LIVIANA Y DE TRANSPORTE, CON EL FIN DE APOYAR LAS ACTIVIDADES DEL MEJORAMIENTO Y/O REHABILITACIÓN Y/O RECUPERACIÓN Y/O REPOSICIÓN DE LAS REDES O DEL SISTEMA DE ACUEDUCTO, ALCANTARILLADO E INFRAESTRUCTURA EN EL MUNICIPIO DE IBAGUÉ		
Valor total	\$850.850.000,00		
Contratista	INVERSIONES G&Z CONSTRUCCION CONSULTORIA INTERVENTORIA S.A.S		
Supervisor	HAROLD R. RODRIGUEZ SANCHEZ - DIRECTOR OPERATIVO		
Fecha de Inicio	26 DE MARZO DE 2021		
Fecha de terminación	25 DE ENERO DE 2022		
Plazo de Ejecución	DIEZ (10) MESES		
<b>FECHA DE ELABORACIÓN DEL ACTA PARCIAL</b>		<b>Año</b>	<b>Mes</b>
		2021	10
Día			
04			
En la ciudad de Ibagué, en la fecha antes indicada, contratista y supervisor suscriben la presente Acta Parcial No. <u>06</u> del contrato antes identificado. Para completar y soportar los trámites necesarios para su correspondiente pago.			
Periodo informado	26 de agosto a 25 de septiembre		
Informe de las actividades desarrolladas y avaladas por el supervisor	Alquiler de maquina y arrendamiento según lo requerimientos del por el IBAL		
Evidencias de la ejecución del contrato	Se adjunta informe con registro fotográfico		
<b>ESTADO DE CUENTA</b>			
Valor Contrato	\$ 850.850.000,00		
Valor Acta No. 01	\$ 85.085.000,00		
Valor Acta No. 02	\$ 85.085.000,00		
Valor Acta No. 03	\$ 85.085.000,00		
Valor Acta No. 04	\$ 85.085.000,00		
Valor Acta No. 05	\$ 85.085.000,00		

	<b>ACTA PARCIAL</b> <b>SISTEMA INTEGRADO DE GESTIÓN</b>	CÓDIGO: GJ-R-033
		FECHA VIGENCIA: 2021-07-15
		VERSIÓN: 06
		Página 2 de 2

Valor Acta No. 06	\$ 85.085.000,00	
Saldo pendiente (Valor para pago)	\$ 340.340.000,00 ✓	
<b>APORTES AL SISTEMA DE SEGURIDAD SOCIAL</b>		
<b>PERSONA JURIDICA</b>		
El contratista presentó certificación suscrita por el revisor fiscal o el representante legal acreditando que se encuentra a paz y salvo en el pago de aportes al Sistema de Seguridad Social Integral y pagos de parafiscales a que hubiere lugar.		
<b>APORTA CERTIFICACION REPRESENTANTE LEGAL</b>	SI <input checked="" type="checkbox"/>	NO <input type="checkbox"/>
<b>APORTA CERTIFICACION REVISOR FISCAL</b> (En caso de aportar certificación del revisor fiscal deberá adjuntar con ella, copia de la tarjeta profesional y certificado de antecedentes de la Junta Central de Contadores)	SI <input type="checkbox"/>	NO <input type="checkbox"/>
<b>ANEXOS:</b>		<b>Marque con x</b>
Factura Electrónica		x
Certificación juramentada cumplimiento de aportes al sistema de seguridad social		x
Copia de planillas Resumen General de pago de Seguridad social del Contratista		x
Informe con registro fotográfico.		x
Firma	 <b>GODWIN ZULUAGA ALZATE</b> Contratista	
Nombre		
V° B° Profesional Salud Ocupacional IBAL		
	 <b>HAROLD R. RODRIGUEZ SANCHEZ</b> Supervisor	

# INVERSIONES G&Z S.A.S

CONSTRUCCION, CONSULTORIA, INTERVENTORÍA

NIT. 900.099.120-6

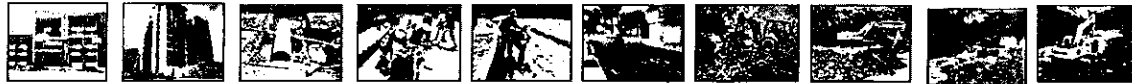

## CERTIFICACIÓN DE PAZ Y SALVO CON EL RÉGIMEN DE SEGURIDAD SOCIAL INTEGRAL

GODWIN ZULUAGA ALZATE identificado con C.C 18.496.235 de Armenia en mi condición de representante legal de INVERSIONES G&Z CONSTRUCCION, CONSULTORIA, INTERVENTORIA S.A.S identificada con NIT 900.099.120-6, bajo la gravedad de juramento, certifico el pago de los aportes de salud, riesgos profesionales, pensiones y aportes a las Cajas de Compensación Familiar, (artículo 65 Ley 1819 de 2016 y artículo 3 Decreto 1047 de 1983), pagados por la empresa, lo anterior en cumplimiento de lo dispuesto en el artículo 50 de la Ley 789 de 2002.

En constancia, se firma en ibagué, a los 04 días del mes de octubre de 2021.

INVERSIONES G&Z S.A.S

R.L GODWIN ZULUAGA ALZATE

C.C.18.496.235 de Armenia

# Resumen General de Pago

## DATOS GENERALES DEL APORTANTE

Identificación	dv	Razon Social	Clase Aportante	Sucursal Principal	Dirección	Ciudad-Departamento	Teléfono	Exonerado SENAE e ICBF
MIT 900099128	6	INVERSIONES G Y Z CONSTRUCCION, CONSULTORIA, INTERMEDIARIA S.A.S.	B - MENOS DE 200 COTIZANTES	CRA 45 SUR NO. 138-177 PICALIENTA		IBAGUE-TOLIMA	7617485	SI

## DATOS GENERALES DE LA LIQUIDACION

Periodo	Clave	Tipo	Fecha	Pago	8 dias	Mora	Valor
2821-08	1117654122	E	28/21/08/06	2821/89/06	8		\$6,635,000

## LIQUIDACION DETALLADA DE APORTES

PENSIÓN										C.C.F.				RIESGOS				PARAFISCALES					
No.	Identificación	Nombres	Codigo	Dias	IBC	Aporte	Codigo	Dias	IBC	Aporte	IBC	8 dias	IBC	Aporte	IBC	8 dias	IBC	Aporte					
Centro de Trabajo: 0,527 ( 5 Afiliados)										\$4,542,630	\$777,000	\$4,542,630	\$182,000	\$4,542,630	\$182,000	\$4,542,630	\$182,000	\$4,542,630	\$182,000	\$4,542,630	\$182,000	\$4,542,630	\$182,000
Ciudad: IBAGUE Depto: TOLIMA ( 5 Afiliados)										\$4,542,630	\$777,000	\$4,542,630	\$182,000	\$4,542,630	\$182,000	\$4,542,630	\$182,000	\$4,542,630	\$182,000	\$4,542,630	\$182,000	\$4,542,630	\$182,000
1	CC	111865268	CARDONA ANCHE	23081	38	\$988,526	EP5002	38	\$988,526	\$36,400	CCF50	38	\$988,526	\$36,400	\$988,526	38	\$988,526	\$36,400	\$988,526				
2	CC	111851858	CARDOZA INGRID	23081	38	\$988,526	EP5002	38	\$988,526	\$36,400	CCF50	38	\$988,526	\$36,400	\$988,526	38	\$988,526	\$36,400	\$988,526				
3	CC	91391630	CARDOSO WILSON	25-14	38	\$988,526	EP5017	30	\$988,526	\$36,400	CCF50	30	\$988,526	\$36,400	\$988,526	30	\$988,526	\$36,400	\$988,526				
4	CC	6572782	GARCIA JENNY	25-14	38	\$988,526	EP5016	30	\$988,526	\$36,400	CCF50	30	\$988,526	\$36,400	\$988,526	30	\$988,526	\$36,400	\$988,526				
5	CC	100752578	ZULUAGA GIOVANNI	25-14	38	\$988,526	EP5016	30	\$988,526	\$36,400	CCF50	30	\$988,526	\$36,400	\$988,526	30	\$988,526	\$36,400	\$988,526				
Centro de Trabajo: 1,044 ( 2 Afiliados)										\$1,817,052	\$72,800	\$1,817,052	\$72,800	\$1,817,052	\$72,800	\$1,817,052	\$72,800	\$1,817,052	\$72,800	\$1,817,052	\$72,800		
Ciudad: IBAGUE Depto: TOLIMA ( 2 Afiliados)										\$1,817,052	\$72,800	\$1,817,052	\$72,800	\$1,817,052	\$72,800	\$1,817,052	\$72,800	\$1,817,052	\$72,800	\$1,817,052	\$72,800		
6	CC	1817166	GUZMAN CRISTOBAL	231001	38	\$988,526	EP5005	30	\$988,526	\$36,400	CCF50	30	\$988,526	\$36,400	\$988,526	38	\$988,526	\$36,400	\$988,526				
7	CC	11047867	MARAS RICARDO	25-14	38	\$988,526	EP5005	30	\$988,526	\$36,400	CCF50	30	\$988,526	\$36,400	\$988,526	38	\$988,526	\$36,400	\$988,526				
Centro de Trabajo: 6,960 ( 15 Afiliados)										\$14,579,189	\$2,333,480	\$14,579,189	\$2,333,480	\$14,579,189	\$2,333,480	\$14,579,189	\$2,333,480	\$14,579,189	\$2,333,480	\$14,579,189	\$2,333,480		
Ciudad: IBAGUE Depto: TOLIMA ( 15 Afiliados)										\$14,579,189	\$2,333,480	\$14,579,189	\$2,333,480	\$14,579,189	\$2,333,480	\$14,579,189	\$2,333,480	\$14,579,189	\$2,333,480	\$14,579,189	\$2,333,480		
8	CC	8815808	BARAJAS JOSE	25-14	38	\$1,237,818	EP5041	30	\$1,237,818	\$49,500	CCF50	30	\$1,237,818	\$49,500	\$1,237,818	38	\$1,237,818	\$49,500	\$1,237,818				
9	CC	7054284	CARRERAS LUIS	238201	38	\$1,237,818	EP5037	30	\$1,237,818	\$49,500	CCF50	30	\$1,237,818	\$49,500	\$1,237,818	38	\$1,237,818	\$49,500	\$1,237,818				
10	CC	587488	CARVALO GERMAN	231001	38	\$1,237,818	EP5037	30	\$1,237,818	\$49,500	CCF50	30	\$1,237,818	\$49,500	\$1,237,818	38	\$1,237,818	\$49,500	\$1,237,818				
11	CC	581226	CEBALLOS JORGE	8	38	\$8	EP5037	38	\$1,237,818	\$49,500	CCF50	30	\$1,237,818	\$49,500	\$1,237,818	38	\$1,237,818	\$49,500	\$1,237,818				
12	CC	108170432	CUELLAR JOSE	238201	21	\$865,913	EP5037	21	\$865,913	\$34,700	CCF50	21	\$865,913	\$34,700	\$865,913	21	\$865,913	\$34,700	\$865,913				
13	CC	110451411	GARCIA MANUEL	230201	38	\$2,000,000	EP5037	38	\$2,000,000	\$80,000	CCF50	38	\$2,000,000	\$80,000	\$2,000,000	38	\$2,000,000	\$80,000	\$2,000,000				
14	CC	1138300	HERRAN JORGE	238301	30	\$988,526	EP5037	30	\$988,526	\$36,400	CCF50	30	\$988,526	\$36,400	\$988,526	38	\$988,526	\$36,400	\$988,526				
15	CC	5819886	MONTALEGRO GIOVANNI	230201	38	\$1,237,818	EP5044	30	\$1,237,818	\$49,500	CCF50	30	\$1,237,818	\$49,500	\$1,237,818	38	\$1,237,818	\$49,500	\$1,237,818				
16	CC	11301813	ORTIZ SALOMON	6	38	\$8	EP5005	30	\$1,237,818	\$49,500	CCF50	38	\$1,237,818	\$49,500	\$1,237,818	38	\$1,237,818	\$49,500	\$1,237,818				
17	CC	110454631	PEREZ OSCAR	230201	38	\$1,237,818	EP5002	30	\$1,237,818	\$49,500	CCF50	30	\$1,237,818	\$49,500	\$1,237,818	38	\$1,237,818	\$49,500	\$1,237,818				
18	CC	118570223	PINEBA GUILLERMO	230201	38	\$1,237,818	EP5037	38	\$1,237,818	\$49,500	CCF50	38	\$1,237,818	\$49,500	\$1,237,818	38	\$1,237,818	\$49,500	\$1,237,818				
19	CC	1427463	RODRIGUEZ CESAR	8	38	\$8	EP5002	29	\$1,195,785	\$47,000	CCF50	29	\$1,195,785	\$47,000	\$1,195,785	29	\$1,195,785	\$47,000	\$1,195,785				
20	CC	93404219	RODRIGUEZ JAVIER	238301	38	\$1,237,818	EP5002	38	\$1,237,818	\$49,500	CCF50	38	\$1,237,818	\$49,500	\$1,237,818	38	\$1,237,818	\$49,500	\$1,237,818				
21	CC	100930067	RODRIGUEZ VICTOR	230201	38	\$988,526	EP5002	30	\$988,526	\$36,400	CCF50	30	\$988,526	\$36,400	\$988,526	38	\$988,526	\$36,400	\$988,526				
22	CC	93380656	ROMERO EDGAR	230201	38	\$1,237,818	EP5037	38	\$1,237,818	\$49,500	CCF50	38	\$1,237,818	\$49,500	\$1,237,818	38	\$1,237,818	\$49,500	\$1,237,818				
<b>Total Afiliados (22)</b>										\$24,608,612	\$985,200	\$24,608,612	\$985,200	\$24,608,612	\$985,200	\$24,608,612	\$985,200	\$24,608,612	\$985,200				

# Resumen General de Pago

DATOS GENERALES DEL APORTANTE									
Identificación	dv	Razon Social	Clase Aportante	Sucursal Principal	Direccion	Ciudad-Departamento	Telefono	Exonerado SENA e ICBF	
NIT 900999120	6	INVERSIONES G Y Z CONSTRUCCION, CONSULTORIA, INTERVENTORIA S.A.S.	B - MEJORES DE 200.COTIZANTES	CBA 45 SUR NO. 130-177 PICALAGITA	CBA 45 SUR NO. 130-177 PICALAGITA	IBAGUE-TOLIMA	26 7485	51	
DATOS GENERALES DE LA LIQUIDACION									
Periodo	Clave	Tipo	Fecha	Pago	Banco	Pago		Valor	
2021-08	1117664122	Planilla	2021/09/06	2021/09/03	BANCOLOMBIA	Dias Mora		0	
2021-09	9424332707	E	2021/09/06	2021/09/03	BANCOLOMBIA	Dias Mora		0	
Valor \$6,635,000									

RESUMEN DE PAGO									
RIESGO	CODIGO	NIT	DV	AFILIADOS	VALOR LIQUIDADO	INTERESES MORA	SALDOS E INCAPACIDADES	VALOR PAGAR	
AFP (ADMINISTRADOR : S : 4)				19	\$3,351,200	\$0	\$0	\$3,351,200	
COLFONDOS	231001	800,227,940	6	2	\$343,400	\$0	\$0	\$343,400	
COLPENSIONES	25-14	900,336,004	7	5	\$779,600	\$0	\$0	\$779,600	
PORVENIR	230301	800,224,808	8	11	\$2,030,200	\$0	\$0	\$2,030,200	
PROTECCION	230201	800,229,739	0	1	\$198,000	\$0	\$0	\$198,000	
ARL (ADMINISTRADORAS: 1)				22	\$1,313,400	\$0	\$0	\$1,313,400	
POSITIVA COMPANIA DE SEGUROS	14-23	860,011,153	6	22	\$1,313,400	\$0	\$0	\$1,313,400	
CCF (ADMINISTRADORAS: 1)				22	\$985,200	\$0	\$0	\$985,200	
COMPENALCO TOLIMA	CCF50	890,700,148	4	22	\$985,200	\$0	\$0	\$985,200	
EPS (ADMINISTRADORAS: 8)				22	\$985,200	\$0	\$0	\$985,200	
ASNET SALLUP EPS SAS	E55C62	900,935,126	7	1	\$49,500	\$0	\$0	\$49,500	
COOMEVA	EPS016	805,000,427	1	2	\$72,800	\$0	\$0	\$72,800	
FAMISANAR	EPS017	830,003,564	7	1	\$36,400	\$0	\$0	\$36,400	
MEDIMAS EPS	EPS044	901,097,473	5	1	\$49,500	\$0	\$0	\$49,500	
NUEVA E.P.S.	EPS037	900,156,264	2	7	\$349,100	\$0	\$0	\$349,100	
NUEVA EPS MOVILIDAD	EPS041	900,156,264	2	1	\$49,500	\$0	\$0	\$49,500	
SALUD TOTAL	EPS002	800,130,907	4	6	\$256,100	\$0	\$0	\$256,100	
SANITAS	EPS005	800,251,440	6	3	\$122,300	\$0	\$0	\$122,300	
<b>TOTAL</b>				<b>22</b>	<b>\$6,635,000</b>	<b>\$0</b>	<b>\$0</b>	<b>\$6,635,000</b>	

# INVERSIONES G&Z S.A.S

CONSTRUCCION, CONSULTORIA, INTERVENTORÍA

NIT. 900.099.120-6

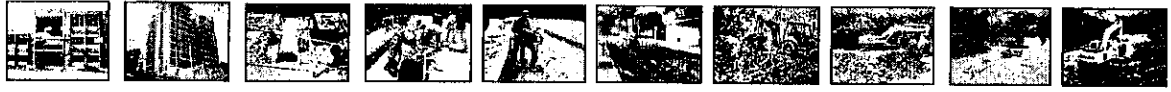

**INFORME NO. 6 - CONTRATO 031 DE 2021**



VENTA, ALQUILER DE MAQUINARIA USADA PARA CONSTRUCCION

Cra. 45 sur No. 130-177, Picalañita Tel.2617485

[inversionesgyzcci@hotmail.com](mailto:inversionesgyzcci@hotmail.com)

Ibagué-Tolima



**INVERSIONES G&Z S.A.S**  
**CONSTRUCCION, CONSULTORIA, INTERVENTORÍA**  
NIT. 900.099.120-6

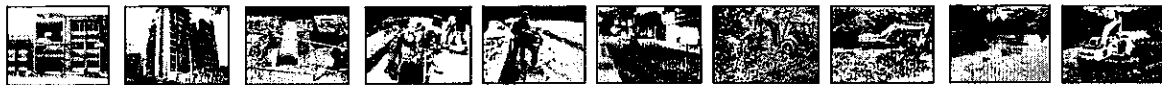

**CONTRATO DE ARRENDAMIENTO O ALQUILER**

**GENERALIDADES**

<b>NUMERO:</b>	<b>031 DEL 02 DE MARZO DE 2021</b>
<b>CONTRATANTE:</b>	<b>EMPRESA IBAGUERENA DE ACUEDUCTO Y ALCANTARILLADO S.A E.S. P OFICIAL – IBAL S.A E.S. P OFICIAL</b>
<b>CONTRATISTA:</b>	<b>INVERSIONES G&amp;Z CONSTRUCCIÓN, CONSULTORÍA, INTERVENTORÍA S.A.S</b>
<b>OBJETO:</b>	<b>CONTRATAR LOS SERVICIOS DE ALQUILER DE MAQUINARIA PESADA, LIVIANA Y DE TRASPORTE, CON EL FIN DE APOYAR LAS ACTIVIDADES DEL MEJORAMIENTO Y/O REHABILITACIÓN Y/O RECUPERACIÓN Y/O REPOSICIÓN DE LAS REDES O DEL SISTEMA DE ACUEDUCTO, ALCANTARILLADO E INFRAESTRUCTURA EN EL MUNICIPIO DE IBAGUÉ</b>
<b>VALOR:</b>	<b>850.850.000,00</b>
<b>PLAZO:</b>	<b>DIEZ (10) MESES</b>
<b>SUPERVISOR:</b>	<b>DIRECTOR OPERATIVO</b>
<b>FECHA DE INICIO:</b>	<b>26 DE MARZO 2021</b>
<b>FECHA DE TERMINACIÓN:</b>	<b>25 ENERO 2022</b>



VENTA, ALQUILER DE MAQUINARIA USADA PARA CONSTRUCCION

Cra. 45 sur No. 130-177, Picaleñita Tel.2617485

[inversionesgyzcci@hotmail.com](mailto:inversionesgyzcci@hotmail.com)

Ibagué-Tolima

# INVERSIONES G&Z S.A.S

CONSTRUCCION, CONSULTORIA, INTERVENTORÍA  
NIT. 900.099.120-6

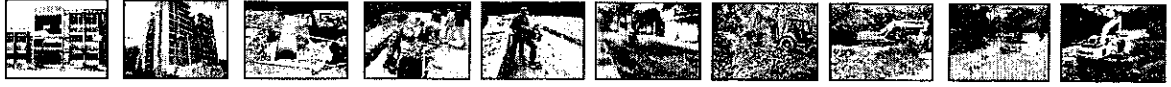

## ACTIVIDADES TÉCNICAS EN LA EJECUCIÓN DEL CONTRATO

EN EL PRESENTE DOCUMENTO SE DESCRIBEN LAS ACTIVIDADES DESARROLLADAS EN LOS SITIOS DONDE SE EJECUTARON DICHAS LABORES COMO:

- CARGUE
- LABORES DE MATERIALES
- TRANSPORTE DE RECEBO
- TRANSPORTE DE MATERIAL PROVENIENTE DE EXCAVACIÓN
- COMPACTACIÓN DE RECEBO
- ACARREO DE MATERIAL EN OBRA
- ROTURA DE PAVIMENTO RÍGIDO Y FLEXIBLE
- EXCAVACIONES
- TRANSPORTE DE PERSONAL Y MATERIAL PARA OBRA (ARENA, TRITURADO, FRESADO, LADRILLOS, RECEBO, ETC....)

CON LAS SIGUIENTES MAQUINARIAS; RETROEXCAVADORA, BOCAT, MINI

CARGADOR, VOLQUETAS, SALTARINES, TURBO. COMPRENDIDOS EN EL PERIODO DEL 26 DE AGOSTO AL 25 DE SEPTIEMBRE DEL 2021.



VENTA, ALQUILER DE MAQUINARIA USADA PARA CONSTRUCCION

Cra. 45 sur No. 130-177, Picaleñita Tel.2617485

[inversionesgyzcci@hotmail.com](mailto:inversionesgyzcci@hotmail.com)

Ibagué-Tolima

# INVERSIONES G&Z S.A.S

CONSTRUCCION, CONSULTORIA, INTERVENTORIA  
NIT. 900.099.120-6



## REGISTRO FOTOGRÁFICO

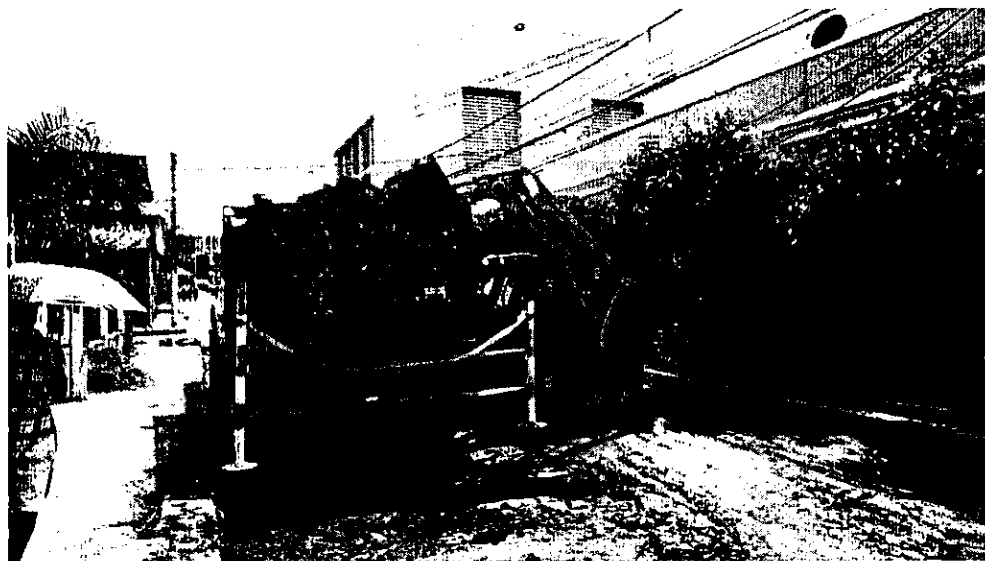

## BARRIO SALADO

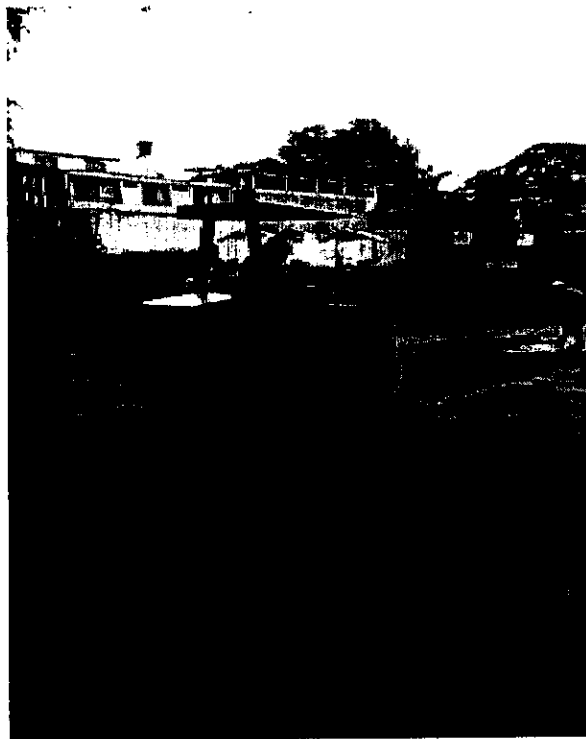

## VÍA SALADO FRENTE A LA UNIVERSIDAD COOPERATIVA



VENTA, ALQUILER DE MAQUINARIA USADA PARA CONSTRUCCION

Cra. 45 sur No. 130-177, Picaleñita Tel.2617485

[inversionesgyzcci@hotmail.com](mailto:inversionesgyzcci@hotmail.com)

Ibagué-Tolima

# INVERSIONES G&Z S.A.S

CONSTRUCCION, CONSULTORIA, INTERVENTORIA  
NIT. 900.099.120-6

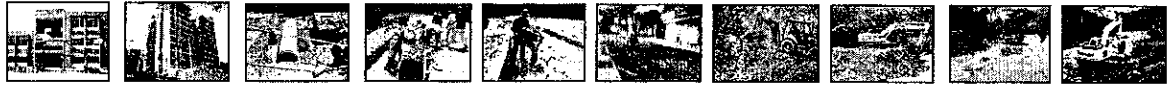

DETRÁS DE COLEGIO CHAMPAGNAT



BOCATOMA CAY



VENTA, ALQUILER DE MAQUINARIA USADA PARA CONSTRUCCION  
Cra. 45 sur No. 130-177, Picafeñita Tel.2617485  
[inversionesgyzcci@hotmail.com](mailto:inversionesgyzcci@hotmail.com)

# INVERSIONES G&Z S.A.S

CONSTRUCCION, CONSULTORIA, INTERVENTORÍA  
NIT. 900.099.120-6

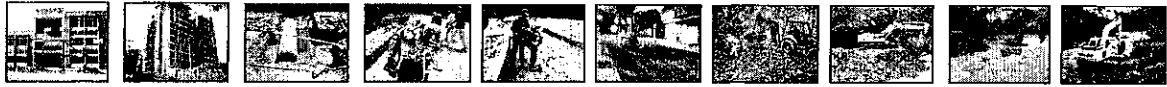

**BARRIO SALADO**



**COLEGIO CHAMPAGNAT**



VENTA, ALQUILER DE MAQUINARIA USADA PARA CONSTRUCCION  
Cra. 45 sur No. 130-177, Picalañita Tel.2617485  
[inversionesgzcci@hotmail.com](mailto:inversionesgzcci@hotmail.com)

INVERSIONES G&Z S.A.S

# INVERSIONES G&Z S.A.S

CONSTRUCCION, CONSULTORIA, INTERVENTORIA  
NIT. 900.099.120-6

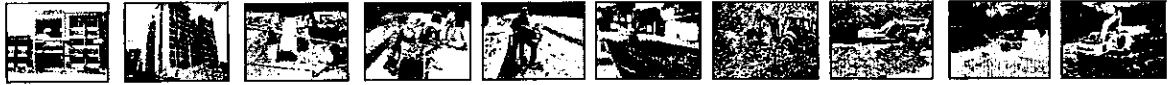

PRADERAS DEL NORTE



PRADERAS DEL NORTE



VENTA, ALQUILER DE MAQUINARIA USADA PARA CONSTRUCCION

Cra. 45 sur No. 130-177, Picaleñita Tel.2617485

[inversionesgyzcci@hotmail.com](mailto:inversionesgyzcci@hotmail.com)

Magüé-To

# INVERSIONES G&Z S.A.S

CONSTRUCCION, CONSULTORIA, INTERVENTORIA  
NIT. 900.099.120-6

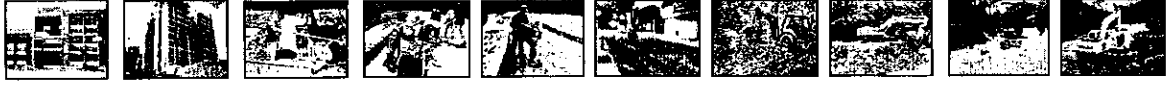

PLATA LA POLA

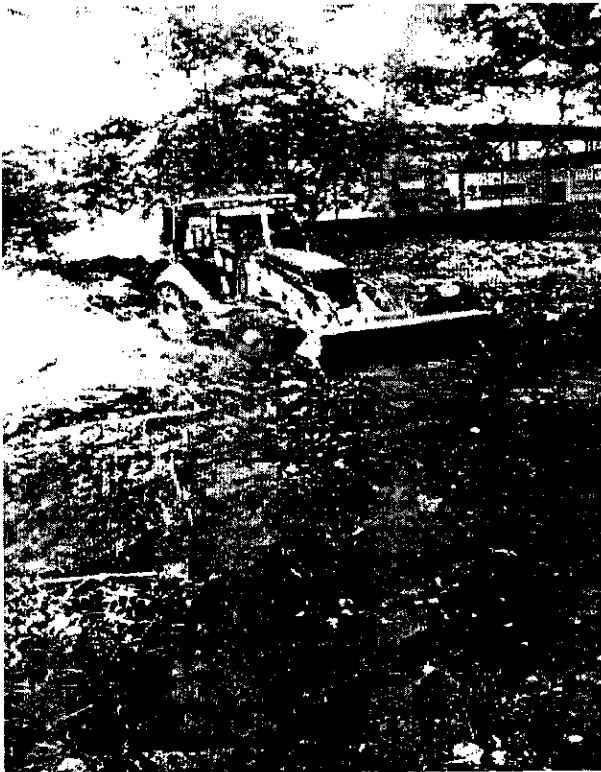

COLEGIO CHAMPAGNAT



VENTA, ALQUILER DE MAQUINARIA USADA PARA CONSTRUCCION

Cra. 45 sur No. 130-177, Picaleñita Tel.2617485

[inversionesgyzcci@hotmail.com](mailto:inversionesgyzcci@hotmail.com)

Ibagué-Tolima

# INVERSIONES G&Z S.A.S

CONSTRUCCION, CONSULTORIA, INTERVENTORIA  
NIT. 900.099.120-6

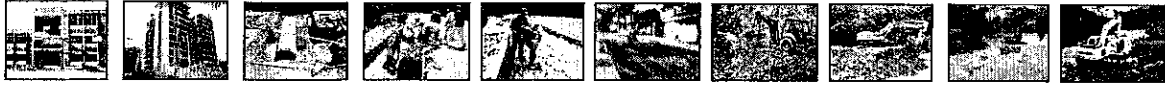

PLATA LA POLA



PLATA LA POLA



VENTA, ALQUILER DE MAQUINARIA USADA PARA CONSTRUCCION

Cra. 45 sur No. 130-177, Picaleñita Tel.2617485

[inversionesgyzcci@hotmail.com](mailto:inversionesgyzcci@hotmail.com)

Ibagué-Tolima



# INVERSIONES G&Z S.A.S

CONSTRUCCION, CONSULTORIA, INTERVENTORIA  
NIT. 900.099.120-6

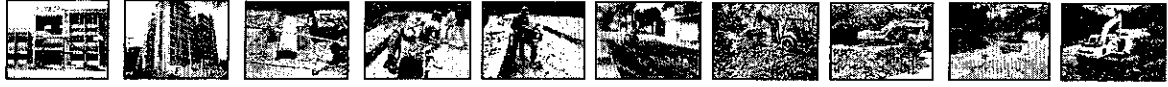

**PLATA LA POLA**

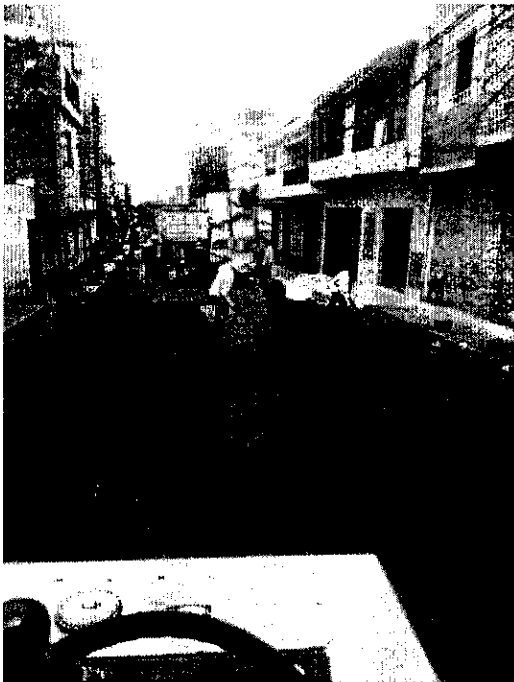

**BARRIO AMBALA**



VENTA, ALQUILER DE MAQUINARIA USADA PARA CONSTRUCCION  
Cra. 45 sur No. 130-177, Picalañita Tel.2617485  
[inversionesgyzcci@hotmail.com](mailto:inversionesgyzcci@hotmail.com)

# INVERSIONES G&Z S.A.S

CONSTRUCCION, CONSULTORIA, INTERVENTORIA  
NIT. 900.099.120-6

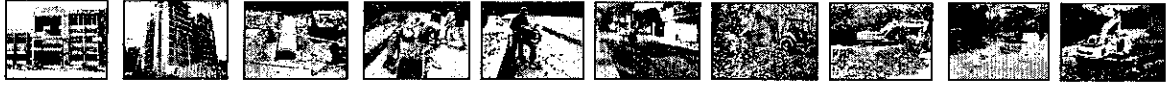

AVENIDA PEDRO TAFUR FRENTE A MAKRO

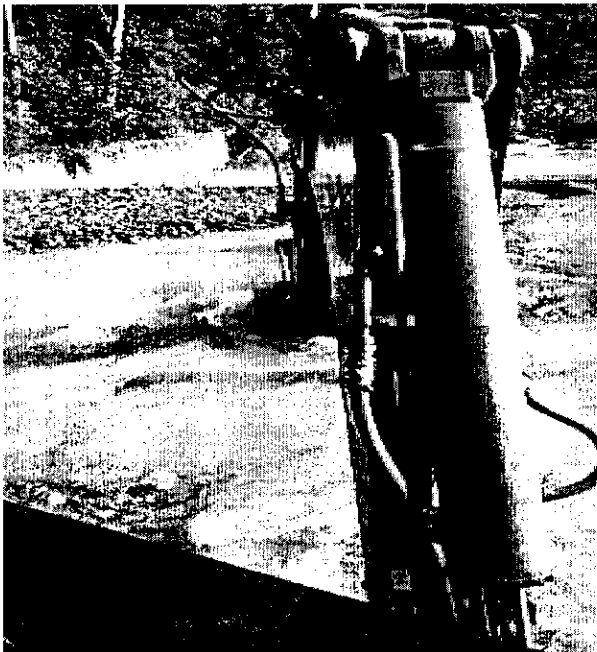

BOCATOMA



VENTA, ALQUILER DE MAQUINARIA USADA PARA CONSTRUCCION

Cra. 45 sur No. 130-177, Picalañita Tel.2617485

[inversionesgyzcci@hotmail.com](mailto:inversionesgyzcci@hotmail.com)

Ibaqué-Tolima

# INVERSIONES G&Z S.A.S

CONSTRUCCION, CONSULTORIA, INTERVENTORIA  
NIT. 900.099.120-6

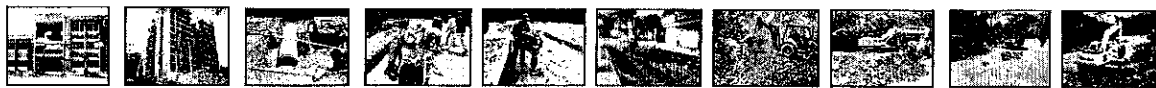

BOCATOMA CAY

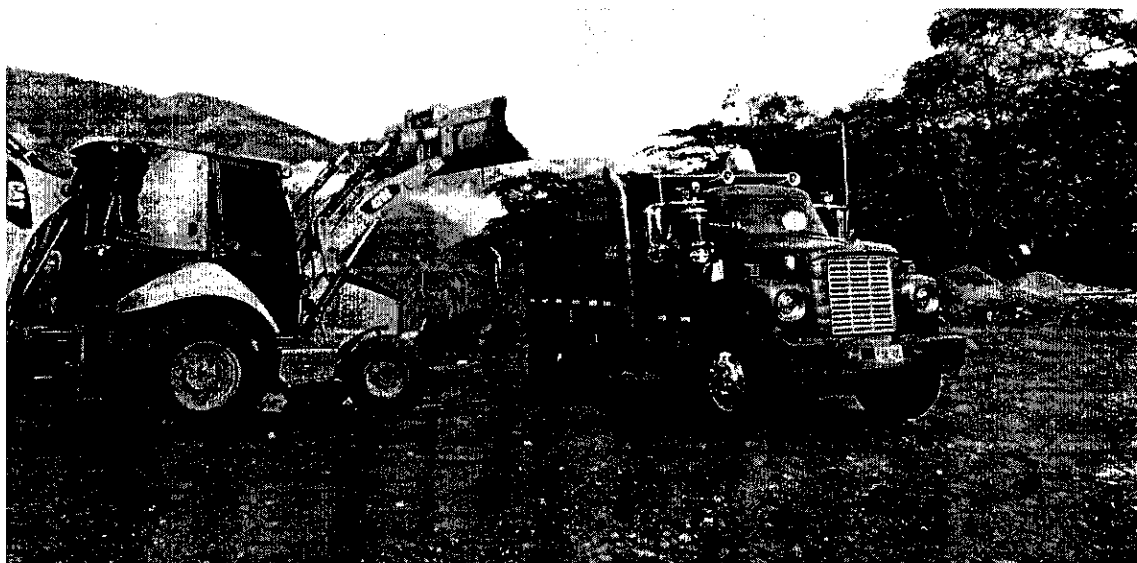

PLANTA LA POLA



VENTA, ALQUILER DE MAQUINARIA USADA PARA CONSTRUCCION

Cra. 45 sur No. 130-177, Picalañita Tel.2617485

[inversionesgyzcci@hotmail.com](mailto:inversionesgyzcci@hotmail.com)

Ibagué-Tolima

# INVERSIONES G&Z S.A.S

CONSTRUCCION, CONSULTORIA, INTERVENTORÍA  
NIT. 900.099.120-6



PLANTA LA POLA

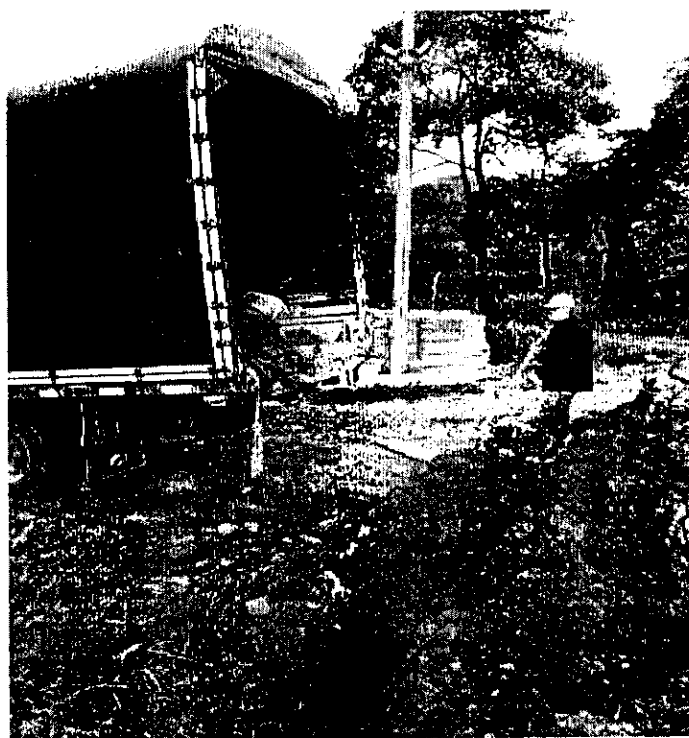

PLATA LA POLA



VENTA, ALQUILER DE MAQUINARIA USADA PARA CONSTRUCCION

Cra. 45 sur No. 130-177, Picaleñita Tel.2617485

[inversionesgyzcci@hotmail.com](mailto:inversionesgyzcci@hotmail.com)

Ibagué-Tolima

# INVERSIONES G&Z S.A.S

CONSTRUCCION, CONSULTORIA, INTERVENTORÍA  
NIT. 900.099.120-6

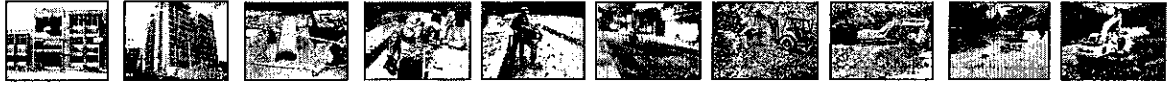

**BARRIO JARDÍN BUNDE**



**VALLAS CICLO VÍA**



VENTA, ALQUILER DE MAQUINARIA USADA PARA CONSTRUCCION

Cra. 45 sur No. 130-177, Picalañita Tel.2617485

[inversionesgyzcci@hotmail.com](mailto:inversionesgyzcci@hotmail.com)

Ibaqué-Tolima

# INVERSIONES G&Z S.A.S

CONSTRUCCION, CONSULTORIA, INTERVENTORÍA

NIT. 900.099.120-6

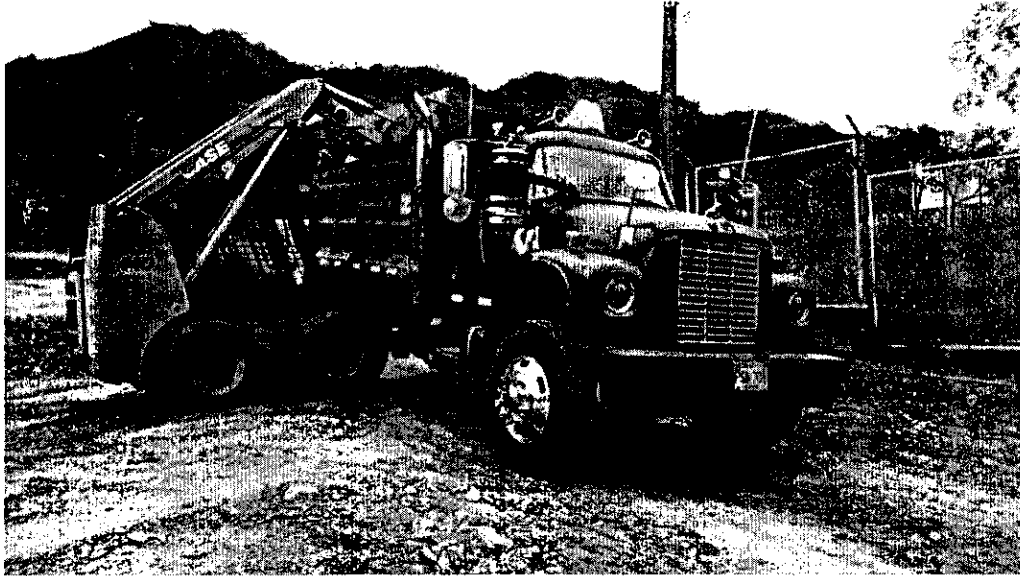
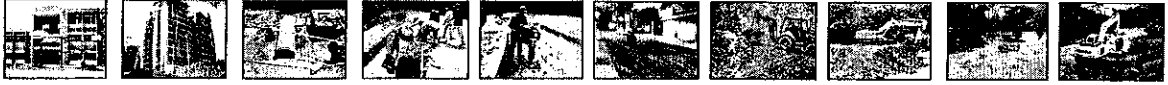

PLANTA LA POLA



PLANTA LA POLA



VENTA, ALQUILER DE MAQUINARIA USADA PARA CONSTRUCCION

Cra. 45 sur No. 130-177, Picaleña Tel.2617485

[inversionesgyzcci@hotmail.com](mailto:inversionesgyzcci@hotmail.com)

1 301 3-1 1 3

# INVERSIONES G&Z S.A.S

CONSTRUCCION, CONSULTORIA, INTERVENTORIA  
NIT. 900.099.120-6

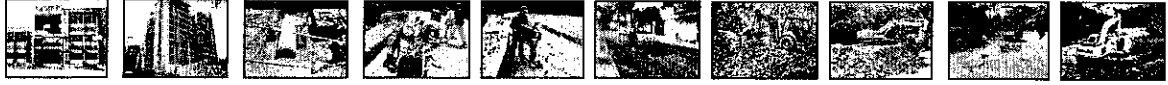

**BARRIO SALADO CALLE 146**



**BARRIO AMBALA**



VENTA, ALQUILER DE MAQUINARIA USADA PARA CONSTRUCCION

Cra. 45 sur No. 130-177, Picalañita Tel.2617485

[inversionesgyzcci@hotmail.com](mailto:inversionesgyzcci@hotmail.com)

Ibañé-Tolima

# INVERSIONES G&Z S.A.S

CONSTRUCCION, CONSULTORIA, INTERVENTORÍA  
NIT. 900.099.120-6

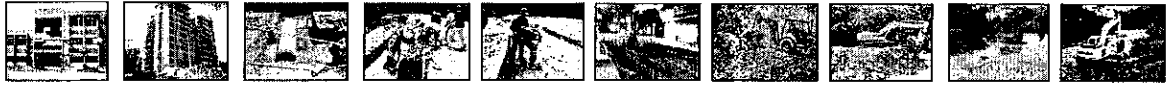

**BARRIO SALADO**



**BOCATOMA CAY**



VENTA, ALQUILER DE MAQUINARIA USADA PARA CONSTRUCCION  
Cra. 45 sur No. 130-177, Picalañita Tel.2617485  
[inversionesgyzcci@hotmail.com](mailto:inversionesgyzcci@hotmail.com)



# INVERSIONES G&Z S.A.S

CONSTRUCCION, CONSULTORIA, INTERVENTORÍA  
NIT. 900.099.120-6

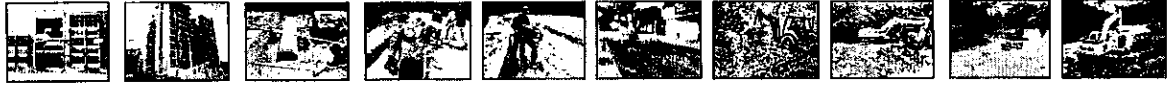

67 CON 17 BARRIO AMBALA

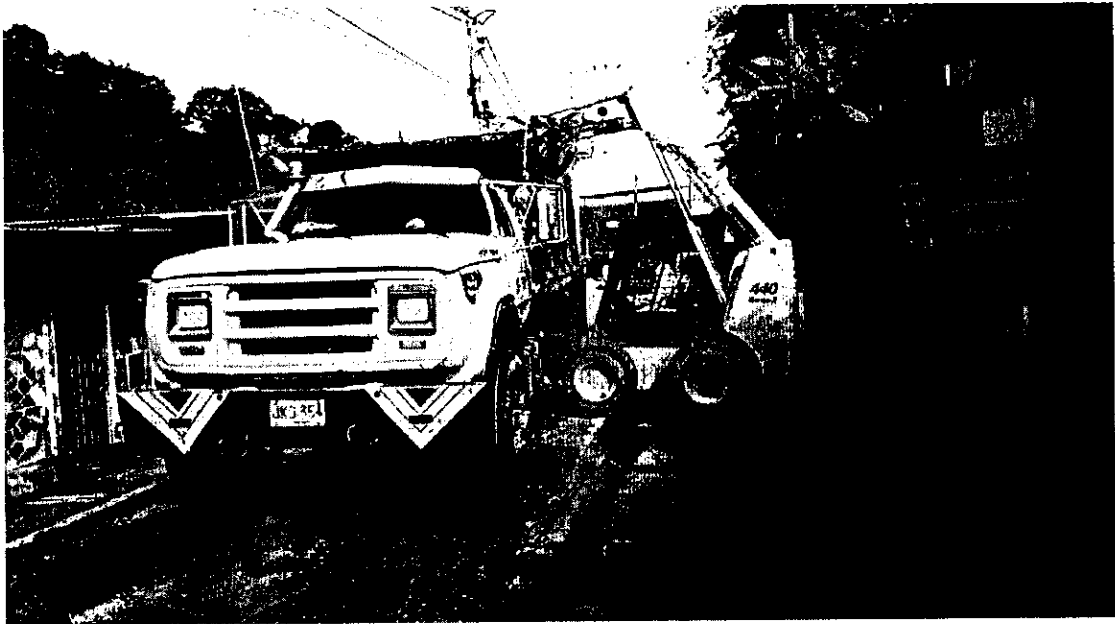

LA COQUETA



VENTA, ALQUILER DE MAQUINARIA USADA PARA CONSTRUCCION

Cra. 45 sur No. 130-177, Picaleñita Tel.2617485

[inversionesgyzcci@hotmail.com](mailto:inversionesgyzcci@hotmail.com)

Ibagué-Tolima

# INVERSIONES G&Z S.A.S

CONSTRUCCION, CONSULTORIA, INTERVENTORIA  
NIT. 900.099.120-6



PLATA LA POLA



BARRIO JORDÁN 7 ETAPA



VENTA, ALQUILER DE MAQUINARIA USADA PARA CONSTRUCCION

Cra. 45 sur No. 130-177, Picalañita Tel.2617485

[inversionesgyzcci@hotmail.com](mailto:inversionesgyzcci@hotmail.com)

Call Center Lima

# INVERSIONES G&Z S.A.S

CONSTRUCCION, CONSULTORIA, INTERVENTORIA  
NIT. 900.099.120-6

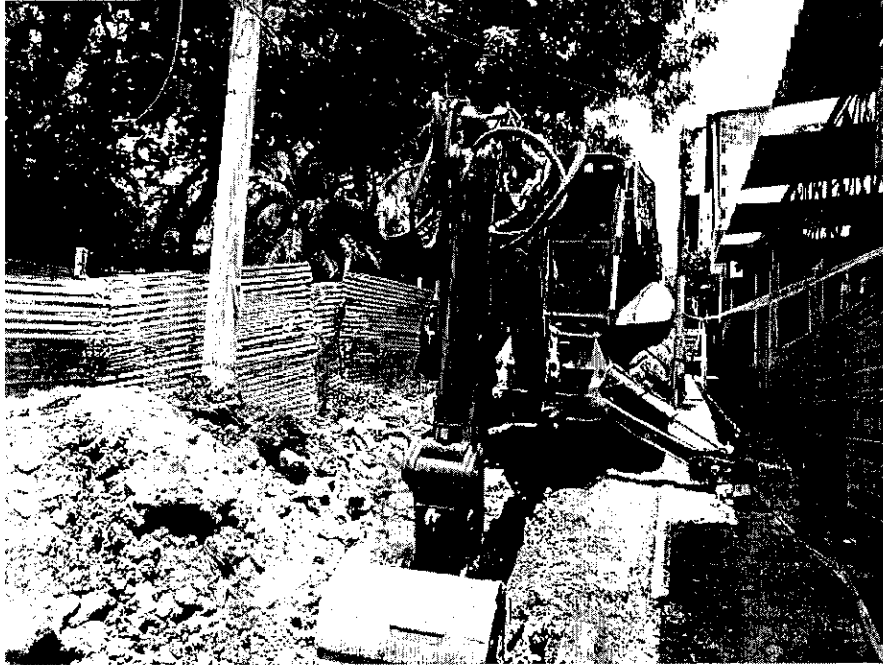
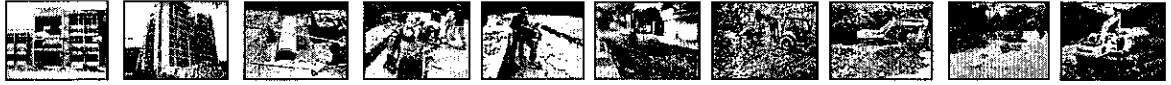

MANZANA 93 JORDÁN 7 ETAPA



CARRE 67 BARRIO AMBALA



VENTA, ALQUILER DE MAQUINARIA USADA PARA CONSTRUCCION

Cra. 45 sur No. 130-177, Picalañita Tel.2617485

[inversionesgvzcci@hotmail.com](mailto:inversionesgvzcci@hotmail.com)

Ibagué-Tolima

# INVERSIONES G&Z S.A.S

CONSTRUCCION, CONSULTORIA, INTERVENTORÍA  
NIT. 900.099.120-6



**BARRIO VASCONIA**



**PLANTA LA POLA**



VENTA, ALQUILER DE MAQUINARIA USADA PARA CONSTRUCCION

Cra. 45 sur No. 130-177, Picalañita Tel.2617485

[inversionesgyzcci@hotmail.com](mailto:inversionesgyzcci@hotmail.com)

ibarué- nli 12

# INVERSIONES G&Z S.A.S

CONSTRUCCION, CONSULTORIA, INTERVENTORÍA  
NIT. 900.099.120-6



PLANTA LA POLA

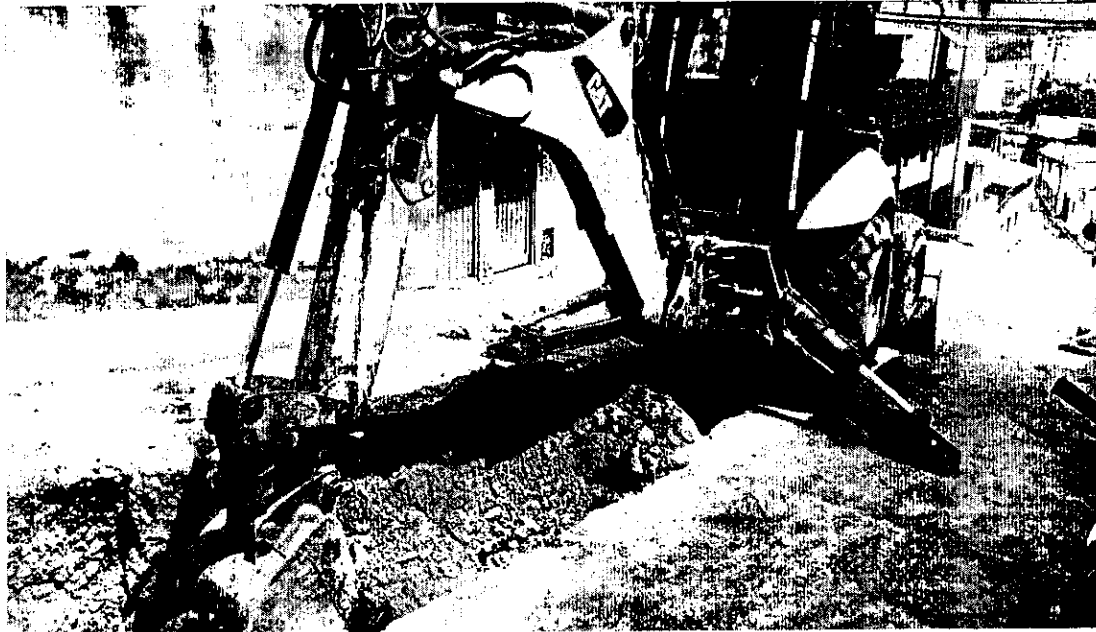

BARRIO SANTA BARBARÁ



VENTA, ALQUILER DE MAQUINARIA USADA PARA CONSTRUCCION

Cra. 45 sur No. 130-177, Picalañita Tel.2617485

[inversionesgzccci@hotmail.com](mailto:inversionesgzccci@hotmail.com)

Juan José Tolina

# INVERSIONES G&Z S.A.S

CONSTRUCCION, CONSULTORIA, INTERVENTORÍA  
NIT. 900.099.120-6



**BARRIO SANTA BÁRBARA**



**BARRIO SANTA BÁRBARA**



VENTA, ALQUILER DE MAQUINARIA USADA PARA CONSTRUCCION

Cra. 45 sur No. 130-177, Picalañita Tel.2617485

[inversionesgyzcci@hotmail.com](mailto:inversionesgyzcci@hotmail.com)

Ibagué-Tolima

# INVERSIONES G&Z S.A.S

CONSTRUCCION, CONSULTORIA, INTERVENTORIA  
NIT. 900.099.120-6



**BARRIO SANTA BÁRBARA**



**BARRIO SANTA BARBARÁ**



VENTA, ALQUILER DE MAQUINARIA USADA PARA CONSTRUCCION

Cra. 45 sur No. 130-177, Picalañita Tel.2617485

[inversionesgyzcci@hotmail.com](mailto:inversionesgyzcci@hotmail.com)

Ibagué-Tolima

# INVERSIONES G&Z S.A.S

CONSTRUCCION, CONSULTORIA, INTERVENTORIA  
NIT. 900.099.120-6

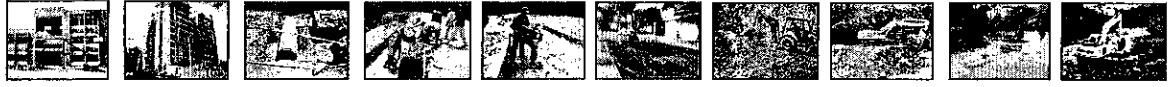

JORDÁN 7 ETAPA

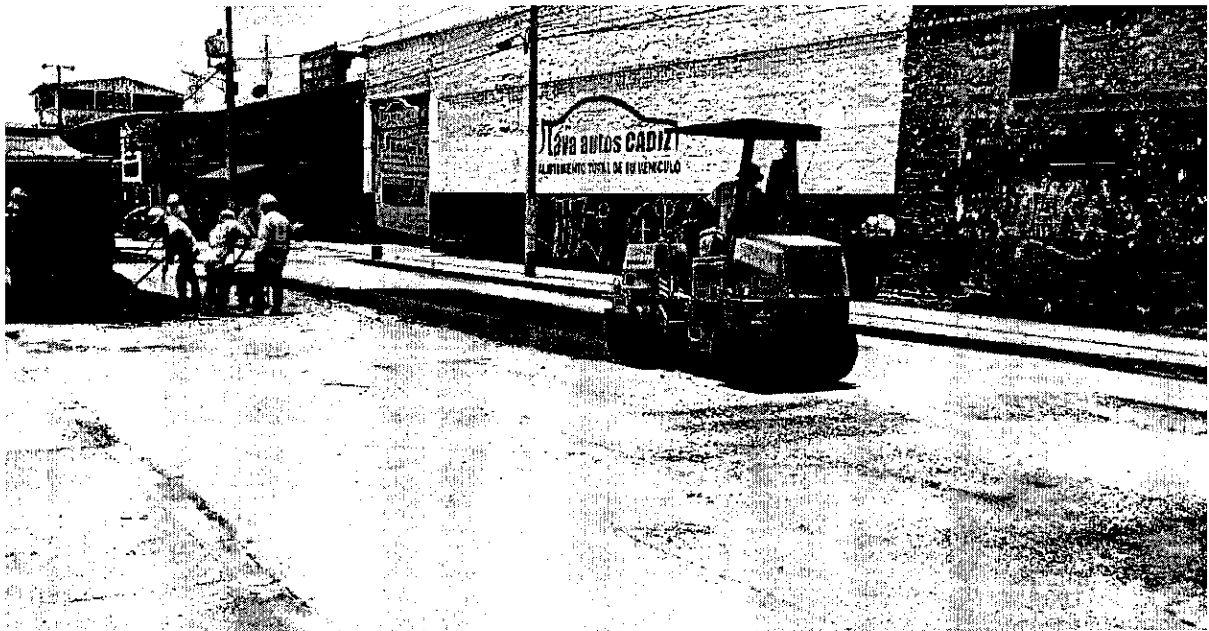

CALLE 6 CON 37



VENTA, ALQUILER DE MAQUINARIA USADA PARA CONSTRUCCION  
Cra. 45 sur No. 130-177, Picalañita Tel.2617485  
[inversionesgyzcci@hotmail.com](mailto:inversionesgyzcci@hotmail.com)  
Ibagué-Tolima



# INVERSIONES G&Z S.A.S

CONSTRUCCION, CONSULTORIA, INTERVENTORIA  
NIT. 900.099.120-6

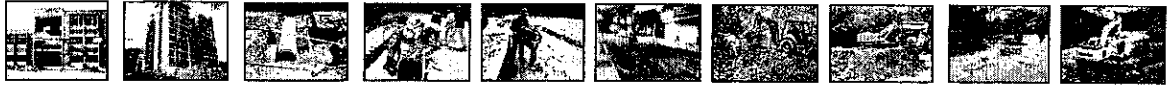

**BARRIO SANTA BÁRBARA**



**PLANTA POLA**



VENTA, ALQUILER DE MAQUINARIA USADA PARA CONSTRUCCION  
Cra. 45 sur No. 130-177, Picalañita Tel.2617485  
[inversionesgyzcci@hotmail.com](mailto:inversionesgyzcci@hotmail.com)

1 2 3 4 5 6 7 8 9 10 11 12

# INVERSIONES G&Z S.A.S

CONSTRUCCION, CONSULTORIA, INTERVENTORÍA  
NIT. 900.099.120-6

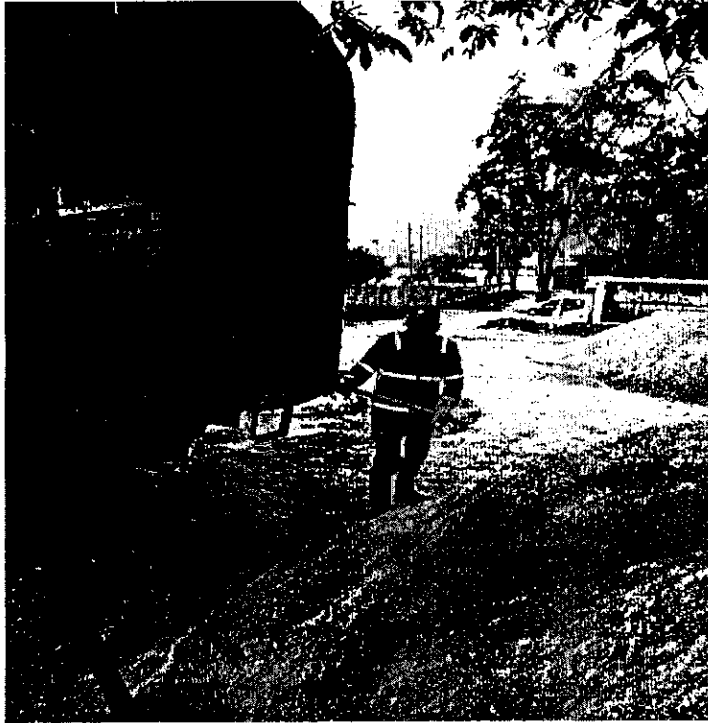
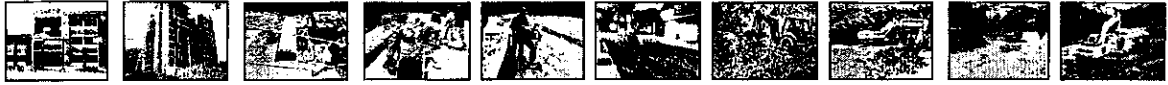

**PLANTA LA POLA**

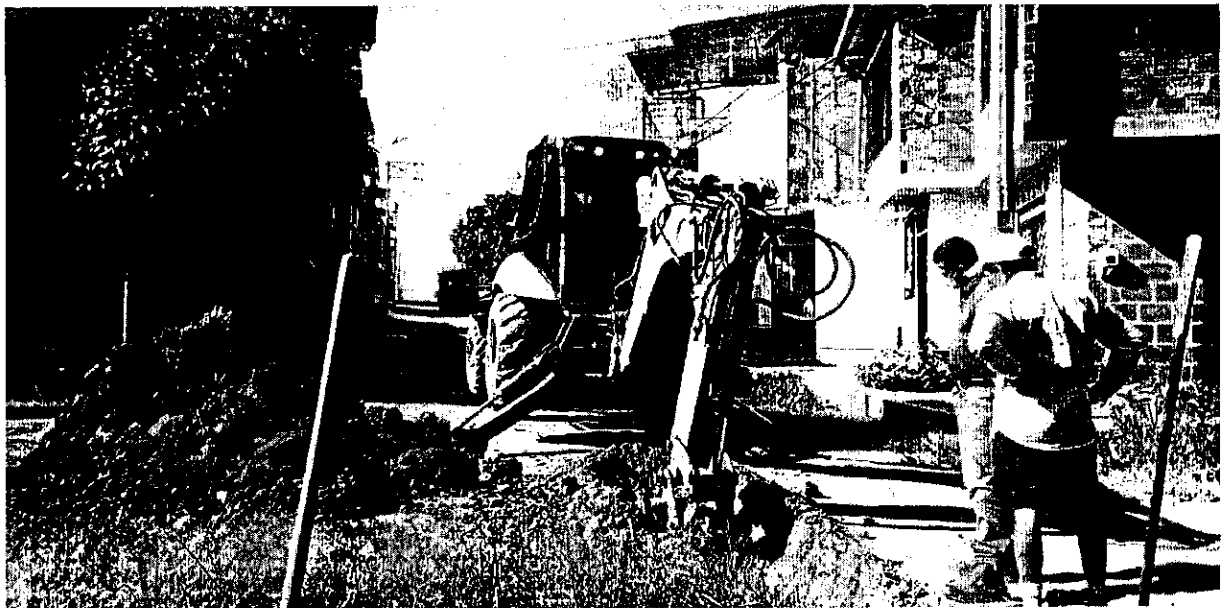

**BARRIO DORADO SALADO**



VENTA, ALQUILER DE MAQUINARIA USADA PARA CONSTRUCCION

Cra. 45 sur No. 130-177, Picalañita Tel.261748S

[inversionesgyzcci@hotmail.com](mailto:inversionesgyzcci@hotmail.com)

Ibagué-Tolima

# INVERSIONES G&Z S.A.S

CONSTRUCCION, CONSULTORIA, INTERVENTORÍA  
NIT. 900.099.120-6



PLANTA LA POLA

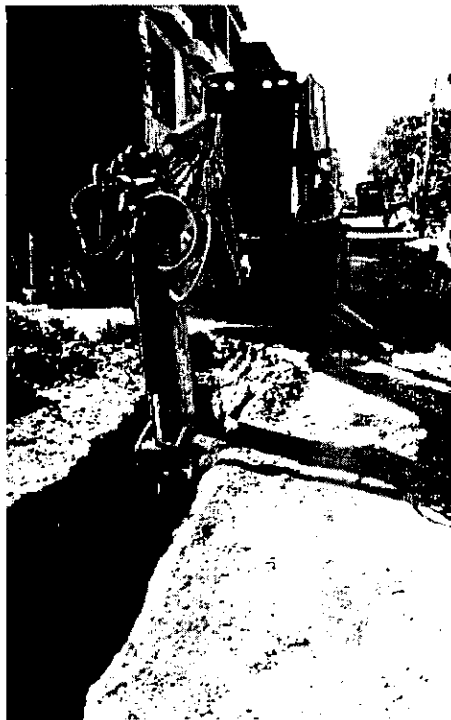

BARRO DORADO SALADO



VENTA, ALQUILER DE MAQUINARIA USADA PARA CONSTRUCCION

Cra. 45 sur No. 130-177, Picalañita Tel.2617485

[inversionesgzcci@hotmail.com](mailto:inversionesgzcci@hotmail.com)

Ihagú-Tolima

# INVERSIONES G&Z S.A.S

CONSTRUCCION, CONSULTORIA, INTERVENTORIA  
NIT. 900.099.120-6

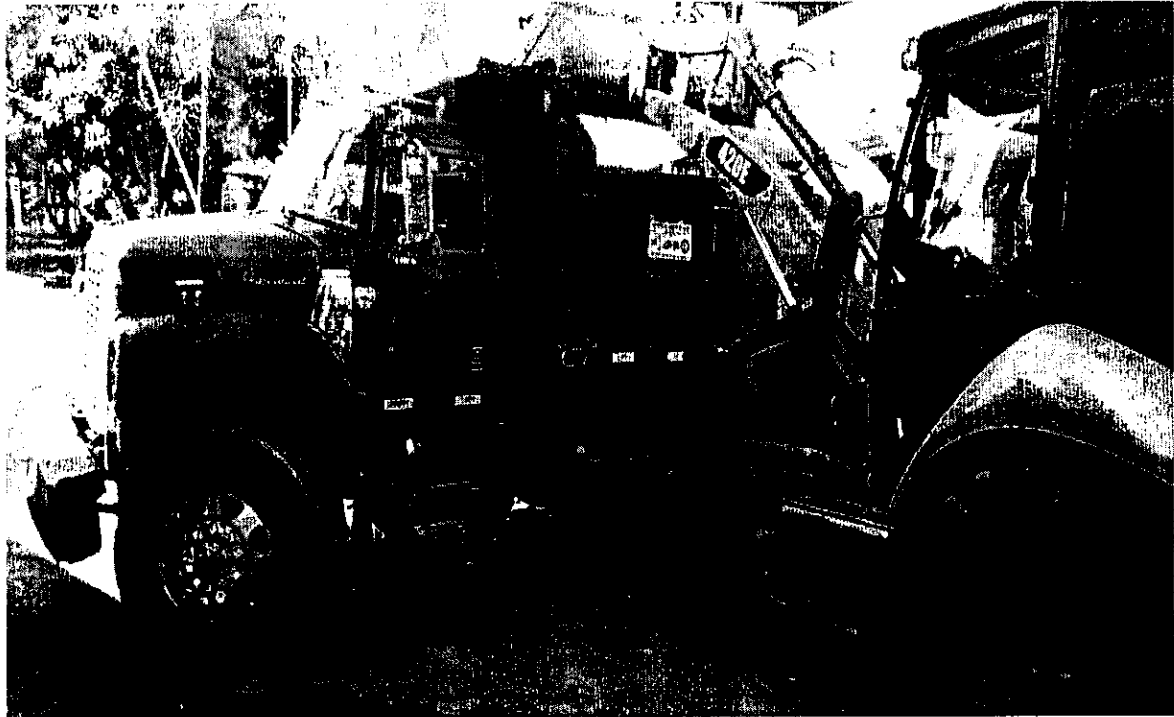
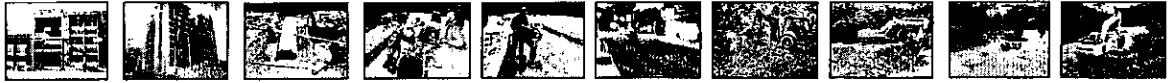

**BARRIO DORADO SALADO**



**PLATA LA POLA**



VENTA, ALQUILER DE MAQUINARIA USADA PARA CONSTRUCCION

Cra. 45 sur No. 130-177, Picalañita Tel.2617485

[inversionesgyzcci@hotmail.com](mailto:inversionesgyzcci@hotmail.com)

INVERSIONES G&Z S.A.S

# INVERSIONES G&Z S.A.S

CONSTRUCCION, CONSULTORIA, INTERVENTORÍA  
NIT. 900.099.120-6

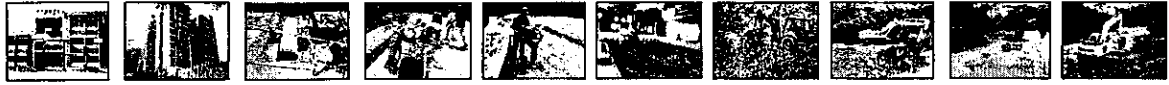

PLANTA LA POLA



VALLAS CICLO RUTAS



VENTA, ALQUILER DE MAQUINARIA USADA PARA CONSTRUCCION

Cra. 45 sur No. 130-177, Picaleñita Tel.2617485

[inversionesgyzcci@hotmail.com](mailto:inversionesgyzcci@hotmail.com)

Ibagué-Tolima

# INVERSIONES G&Z S.A.S

CONSTRUCCION, CONSULTORIA, INTERVENTORÍA  
NIT. 900.099.120-6

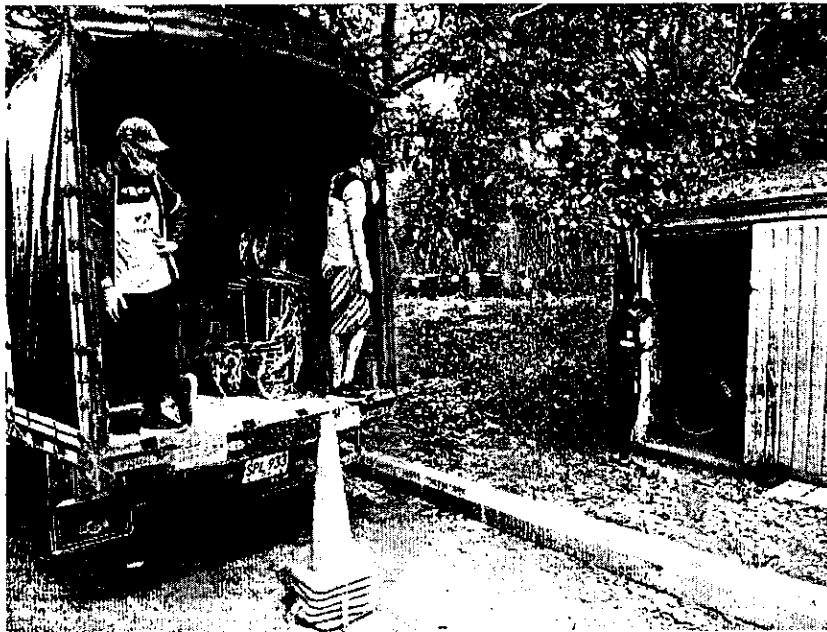
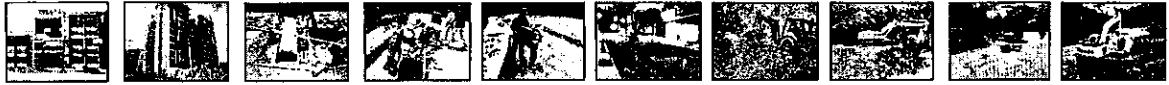

VALLAS TERMINA CICLO RUTA



PLANTA POLA



VENTA, ALQUILER DE MAQUINARIA USADA PARA CONSTRUCCION

Cra. 45 sur No. 130-177, Picaleñita Tel.2617485

[inversionesgyzcci@hotmail.com](mailto:inversionesgyzcci@hotmail.com)

Ibagué-Tolima

# INVERSIONES G&Z S.A.S

CONSTRUCCION, CONSULTORIA, INTERVENTORÍA  
NIT. 900.099.120-6



**DORADO SALADO**



**BARRIO COMBEIMA**



VENTA, ALQUILER DE MAQUINARIA USADA PARA CONSTRUCCION

Cra. 45 sur No. 130-177, Picaleñita Tel.2617485

[inversionesgyzcci@hotmail.com](mailto:inversionesgyzcci@hotmail.com)

Ibagué-Tolima

# INVERSIONES G&Z S.A.S

CONSTRUCCION, CONSULTORIA, INTERVENTORIA  
NIT. 900.099.120-6



PLANTA LA POLA



BARRIO SANTA ELENA



VENTA, ALQUILER DE MAQUINARIA USADA PARA CONSTRUCCION

Cra. 45 sur No. 130-177, Picaleñita Tel.2617485

[inversionesgyzcci@hotmail.com](mailto:inversionesgyzcci@hotmail.com)

Ibaqué-Tolima



# INVERSIONES G&Z S.A.S

CONSTRUCCION, CONSULTORIA, INTERVENTORIA  
NIT. 900.099.120-6

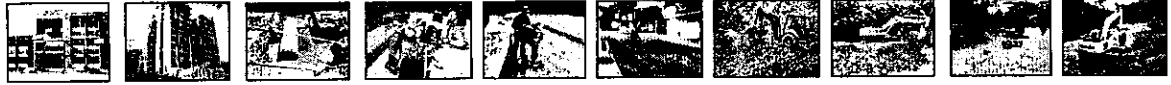

PLANTA POLA

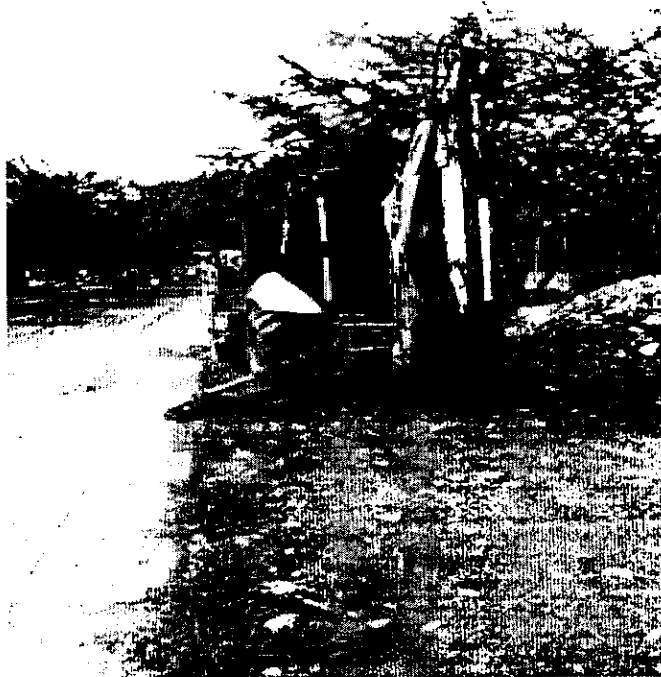

AVENIDA PEDRO TAFUR



VENTA, ALQUILER DE MAQUINARIA USADA PARA CONSTRUCCION

Cra. 45 sur No. 130-177, Picalañita Tel.2617485

[inversionesgyzcci@hotmail.com](mailto:inversionesgyzcci@hotmail.com)

Ibagué-Tolima

# INVERSIONES G&Z S.A.S

CONSTRUCCION, CONSULTORIA, INTERVENTORIA  
NIT. 900.099.120-6

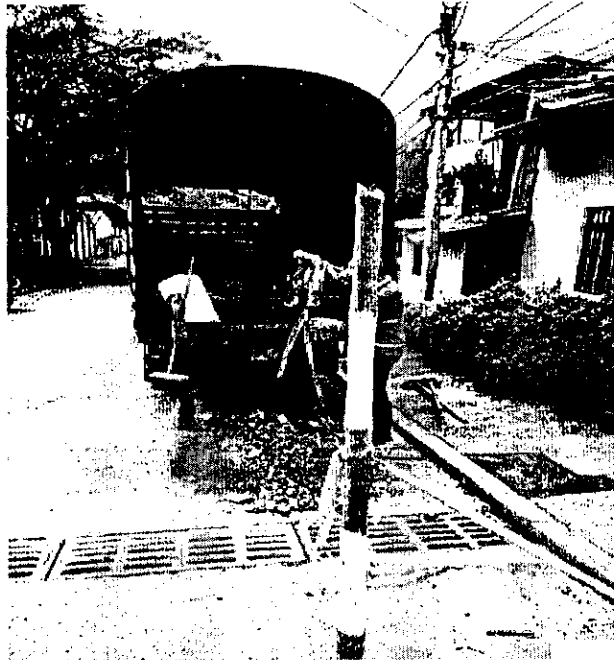

**BARRIO ARADO**



**PLANTA POLA**



VENTA, ALQUILER DE MAQUINARIA USADA PARA CONSTRUCCION

Cra. 45 sur No. 130-177, Picalañita Tel.2617485

[inversionesgyzcci@hotmail.com](mailto:inversionesgyzcci@hotmail.com)

Ibaqué- To ma

# INVERSIONES G&Z S.A.S

CONSTRUCCION, CONSULTORIA, INTERVENTORIA  
NIT. 900.099.120-6



**BARRIO PRADERAS EL NORTE VÍA EL SALADO**



VENTA, ALQUILER DE MAQUINARIA USADA PARA CONSTRUCCION

Cra. 45 sur No. 130-177, Picalañita Tel.2617485

[inversionesgyzcci@hotmail.com](mailto:inversionesgyzcci@hotmail.com)

Ibagué-Tolima

**INVERSIONES G&Z S.A.S**  
**CONSTRUCCION, CONSULTORIA, INTERVENTORÍA**  
NIT. 900.099.120-6



**BARRIO SIMÓN BOLÍVAR**

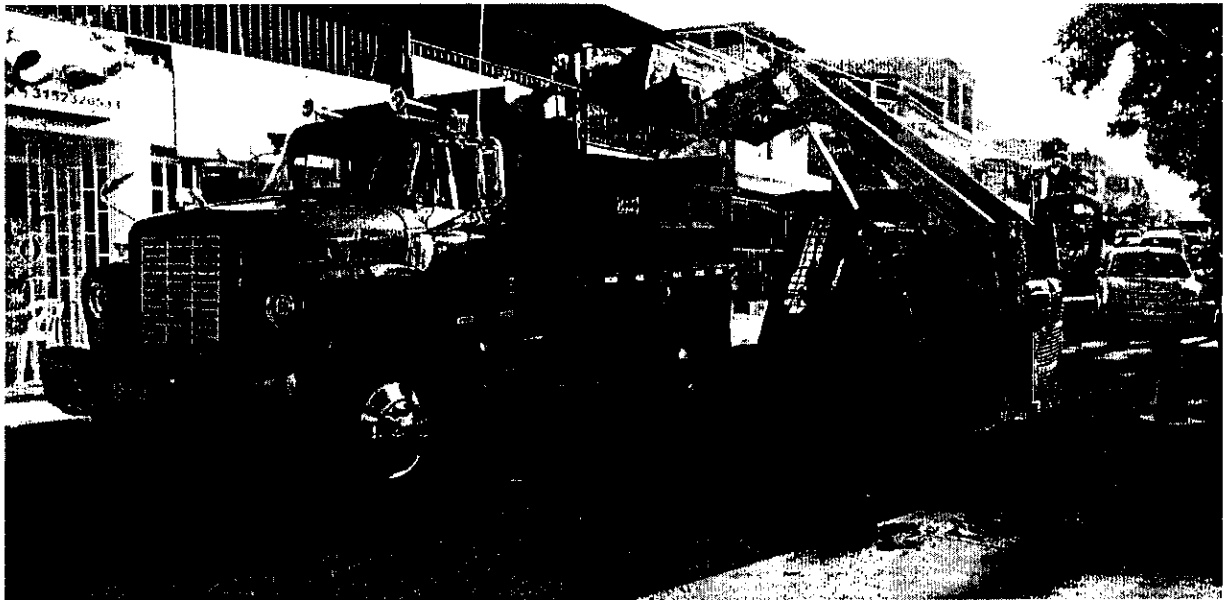

**BARRIO SIMÓN BOLÍVAR**



VENTA, ALQUILER DE MAQUINARIA USADA PARA CONSTRUCCION

Cra. 45 sur No. 130-177, Picalañita Tel.2617485

[inversionesgyzcci@hotmail.com](mailto:inversionesgyzcci@hotmail.com)

Ibagué-Tolima

# INVERSIONES G&Z S.A.S

CONSTRUCCION, CONSULTORIA, INTERVENTORIA  
NIT. 900.099.120-6

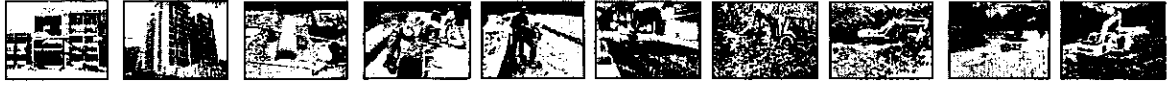

CALLE 30 CON 8



CALLE 30 CON 8



VENTA, ALQUILER DE MAQUINARIA USADA PARA CONSTRUCCION

Cra. 45 sur No. 130-177, Picalañita Tel.2617485

[inversionesgyzcci@hotmail.com](mailto:inversionesgyzcci@hotmail.com)

Ibagué-Tolima

# INVERSIONES G&Z S.A.S

CONSTRUCCION, CONSULTORIA, INTERVENTORÍA  
NIT. 900.099.120-6

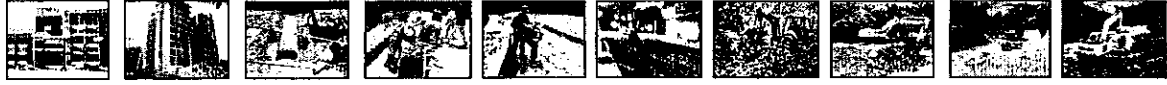

**BARRIO DORADO**



**BARRIO SALADO**



VENTA, ALQUILER DE MAQUINARIA USADA PARA CONSTRUCCION

Cra. 45 sur No. 130-177, Picalañita Tel.2617485

[inversionesgyzcci@hotmail.com](mailto:inversionesgyzcci@hotmail.com)

Ibagué-Tolima

# INVERSIONES G&Z S.A.S

CONSTRUCCION, CONSULTORIA, INTERVENTORÍA  
NIT. 900.099.120-6

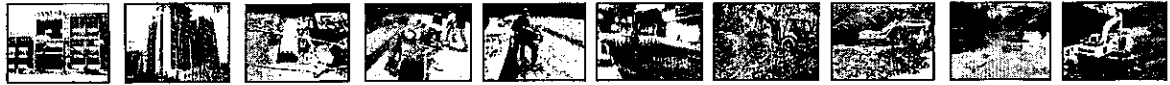

CALLE 41 CON 5 Y 6



CALLE 41 CON 5 Y6



VENTA, ALQUILER DE MAQUINARIA USADA PARA CONSTRUCCION

Cra. 45 sur No. 130-177, Picalañita Tel.2617485

[inversionesgyzcci@hotmail.com](mailto:inversionesgyzcci@hotmail.com)

Ibagué-Tolima

# INVERSIONES G&Z S.A.S

CONSTRUCCION, CONSULTORIA, INTERVENTORÍA  
NIT. 900.099.120-6



CARRERA 6 CON 41

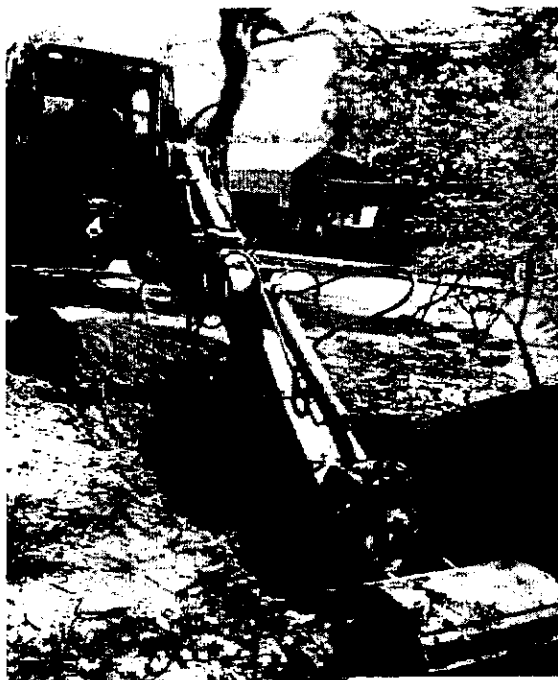

BARRIO SALADO



VENTA, ALQUILER DE MAQUINARIA USADA PARA CONSTRUCCION

Cra. 45 sur No. 130-177, Picalañita Tel.2617485

[inversionesgyzcci@hotmail.com](mailto:inversionesgyzcci@hotmail.com)

Ibagué-Tolima



# INVERSIONES G&Z S.A.S

CONSTRUCCION, CONSULTORIA, INTERVENTORÍA  
NIT. 900.099.120-6

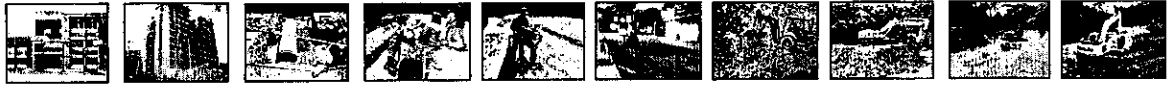

**BARRIO SALADO**



**CARRERA 17 CALLE 119**



VENTA, ALQUILER DE MAQUINARIA USADA PARA CONSTRUCCION

Cra. 45 sur No. 130-177, Picalañita Tel.2617485

[inversionesgyzcci@hotmail.com](mailto:inversionesgyzcci@hotmail.com)

Ibagué-Tolima

# INVERSIONES G&Z S.A.S

CONSTRUCCION, CONSULTORIA, INTERVENTORIA  
NIT. 900.099.120-6



**BARRIO SALADO CALLE 146**



**PLANTA LA POLA**



VENTA, ALQUILER DE MAQUINARIA USADA PARA CONSTRUCCION

Cra. 45 sur No. 130-177, Picaleñita Tel.2617485

[inversionesgyzcci@hotmail.com](mailto:inversionesgyzcci@hotmail.com)

Ibagué-Tolima

# INVERSIONES G&Z S.A.S

CONSTRUCCION, CONSULTORIA, INTERVENTORÍA  
NIT. 900.099.120-6

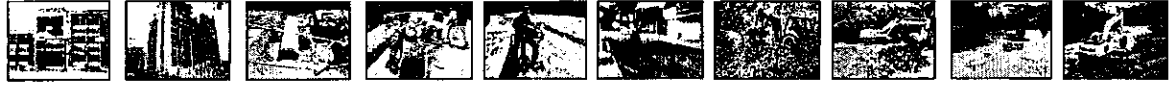

CARRERA 4 CON 29



PLANTA POLA



VENTA, ALQUILER DE MAQUINARIA USADA PARA CONSTRUCCION

Cra. 45 sur No. 130-177, Picalañita Tel.2617485

[inversionesgyzcci@hotmail.com](mailto:inversionesgyzcci@hotmail.com)

www.gyzcci.com

# INVERSIONES G&Z S.A.S

CONSTRUCCION, CONSULTORIA, INTERVENTORIA  
NIT. 900.099.120-6

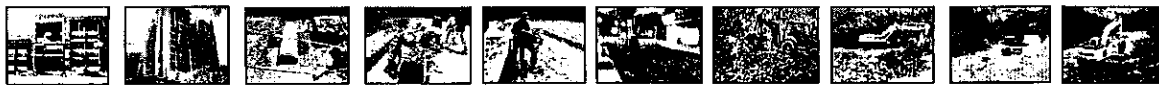

CALLE 29 CON 4



BARRIO SALADO



VENTA, ALQUILER DE MAQUINARIA USADA PARA CONSTRUCCION

Cra. 45 sur No. 130-177, Picalañita Tel.2617485

[inversionesgyzcci@hotmail.com](mailto:inversionesgyzcci@hotmail.com)

Ibagué - Tolima

# INVERSIONES G&Z S.A.S

CONSTRUCCION, CONSULTORIA, INTERVENTORÍA  
NIT. 900.099.120-6



CALLE 29 CON 4



PLANTA LA POLA



VENTA, ALQUILER DE MAQUINARIA USADA PARA CONSTRUCCION

Cra. 45 sur No. 130-177, Picaleñita Tel.2617485

[inversionesgyzcci@hotmail.com](mailto:inversionesgyzcci@hotmail.com)

Ibagué-Tolima

# INVERSIONES G&Z S.A.S

CONSTRUCCION, CONSULTORIA, INTERVENTORIA  
NIT. 900.099.120-6

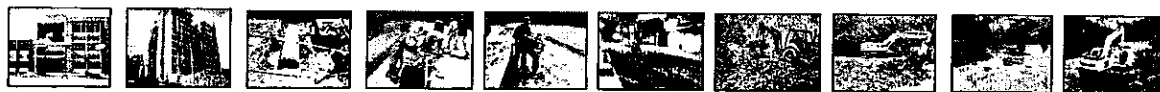

**BARRIO SALADO**



**BARRO SALADO**



VENTA, ALQUILER DE MAQUINARIA USADA PARA CONSTRUCCION

Cra. 45 sur No. 130-177, Picafeñita Tel.2617485

[inversionesgzccci@hotmail.com](mailto:inversionesgzccci@hotmail.com)

lbagu@-T- ca

**INVERSIONES G&Z S.A.S**  
**CONSTRUCCION, CONSULTORIA, INTERVENTORÍA**  
NIT. 900.099.120-6

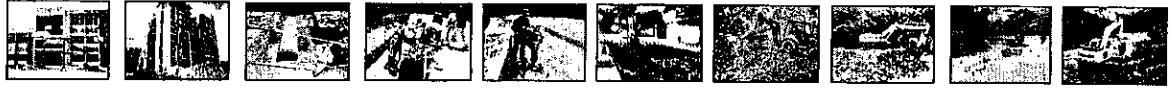

**BARRIO SALADO**



**CARGUE DE VALLA PARA CICLO RUTA**



VENTA, ALQUILER DE MAQUINARIA USADA PARA CONSTRUCCION

Cra. 45 sur No. 130-177, Picalañita Tel.2617485

[inversionesgyzcci@hotmail.com](mailto:inversionesgyzcci@hotmail.com)

Ibagué-Tolima

# INVERSIONES G&Z S.A.S

CONSTRUCCION, CONSULTORIA, INTERVENTORÍA  
NIT. 900.099.120-6

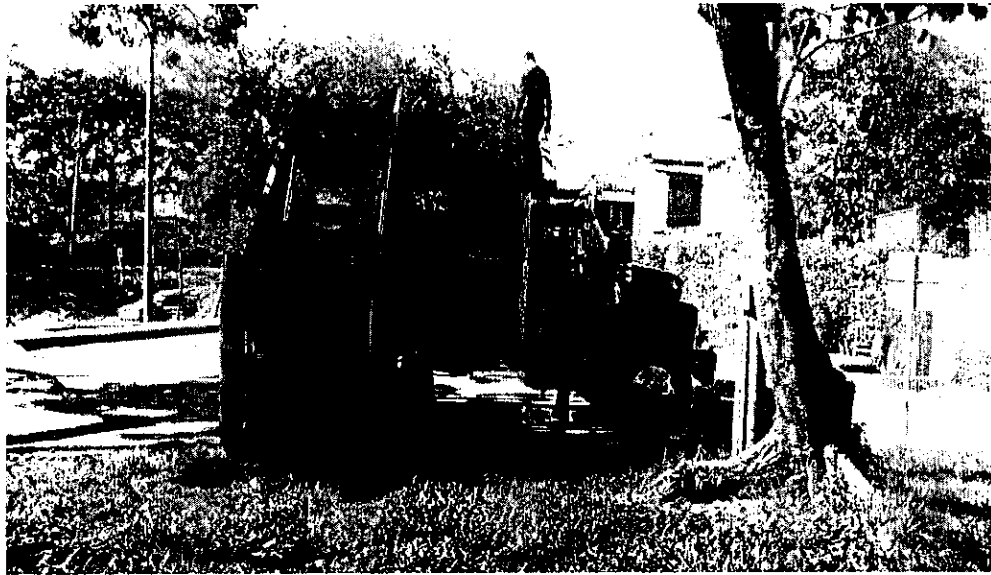

PLANTA DE COMFENALCO IBAL

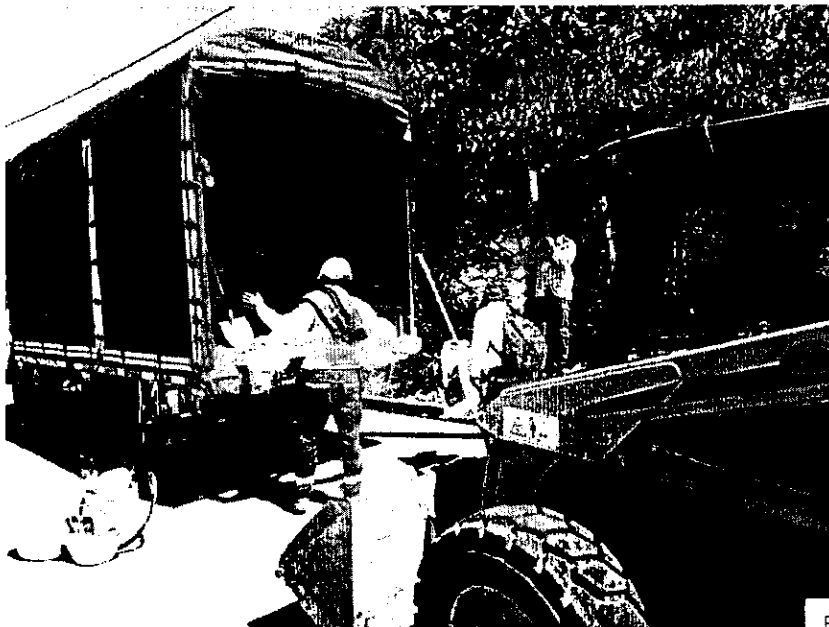

Fla:

BARRIO SANTA RITA



VENTA, ALQUILER DE MAQUINARIA USADA PARA CONSTRUCCION

Cra. 45 sur No. 130-177, Picalañita Tel.2617485

[inversionesgyzcci@hotmail.com](mailto:inversionesgyzcci@hotmail.com)

It 3 3-T' na



# INVERSIONES G&Z S.A.S

CONSTRUCCION, CONSULTORIA, INTERVENTORÍA  
NIT. 900.099.120-6

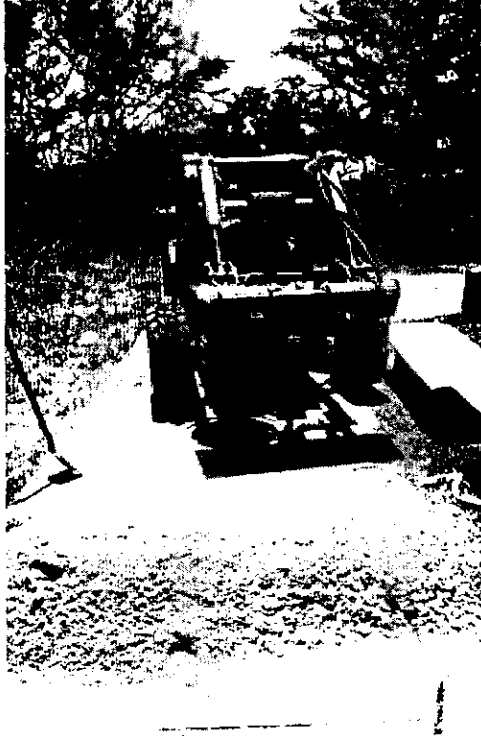

BARRIO SANTA RITA



PLANTA POLA



VENTA, ALQUILER DE MAQUINARIA USADA PARA CONSTRUCCION

Cra. 45 sur No. 130-177, Picaleñita Tel.2617485

[inversionesgzcci@hotmail.com](mailto:inversionesgzcci@hotmail.com)

Ibaqué-Tolima

# INVERSIONES G&Z S.A.S

CONSTRUCCION, CONSULTORIA, INTERVENTORÍA  
NIT. 900.099.120-6

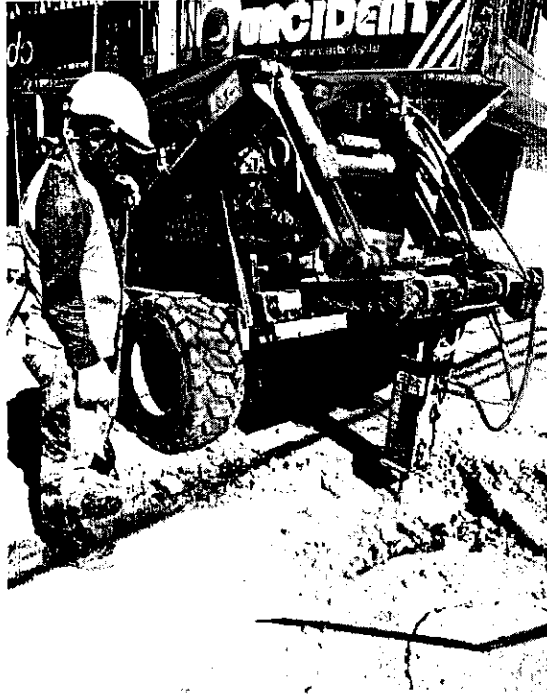
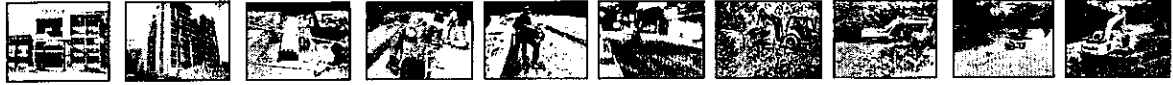

**BARRIO SALADO**



**PALNTA POLA**



VENTA, ALQUILER DE MAQUINARIA USADA PARA CONSTRUCCION

Cra. 45 sur No. 130-177, Picaleñita Tel.2617485

[inversionesgyzcci@hotmail.com](mailto:inversionesgyzcci@hotmail.com)

Ibagué-Tolima

# INVERSIONES G&Z S.A.S

CONSTRUCCION, CONSULTORIA, INTERVENTORÍA  
NIT. 900.099.120-6

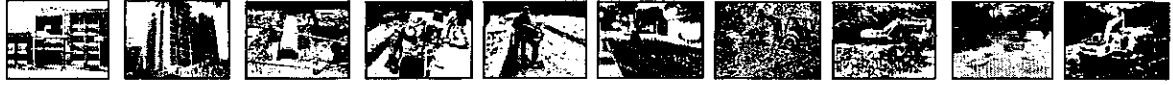

PLANTA JORDAN 7 ETAPA



CALLE 144 CON CARRETA 2



VENTA, ALQUILER DE MAQUINARIA USADA PARA CONSTRUCCION

Cra. 45 sur No. 130-177, Picalañita Tel.2617485

[inversionesgyzcci@hotmail.com](mailto:inversionesgyzcci@hotmail.com)

Ibagué-Tolima

# INVERSIONES G&Z S.A.S

CONSTRUCCION, CONSULTORIA, INTERVENTORÍA  
NIT. 900.099.120-6

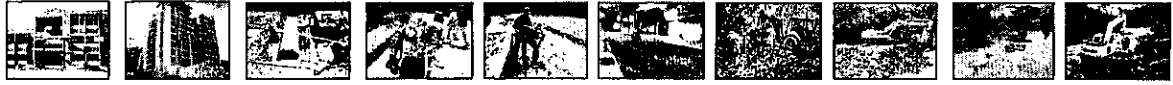

CALLE 29 CON 4



VENTA, ALQUILER DE MAQUINARIA USADA PARA CONSTRUCCION

Cra. 45 sur No. 130-177, Picalañita Tel.2617485

[inversionesgyzcci@hotmail.com](mailto:inversionesgyzcci@hotmail.com)

Ibañé-Tr

# INVERSIONES G&Z S.A.S

CONSTRUCCION, CONSULTORIA, INTERVENTORÍA  
NIT. 900.099.120-6

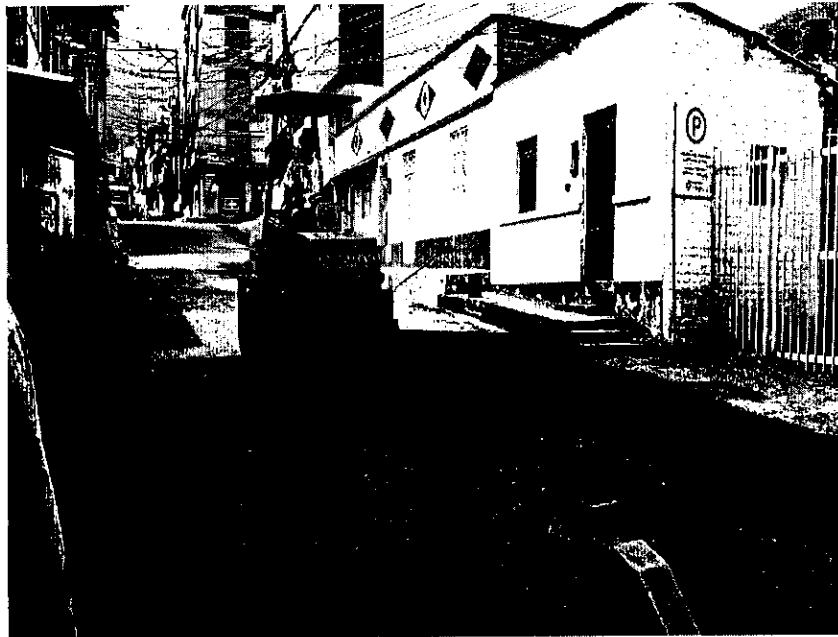

**BARRIO AMBALA**



**TUNELES BOQUERÓN**



VENTA, ALQUILER DE MAQUINARIA USADA PARA CONSTRUCCION

Cra. 45 sur No. 130-177, Picalañita Tel.2617485

[inversionesgyzcci@hotmail.com](mailto:inversionesgyzcci@hotmail.com)

Ibañé-Tolima

# INVERSIONES G&Z S.A.S

CONSTRUCCION, CONSULTORIA, INTERVENTORIA  
NIT. 900.099.120-6



BARRIO SALADO



PLANTA POLA



VENTA, ALQUILER DE MAQUINARIA USADA PARA CONSTRUCCION

Cra. 45 sur No. 130-177, Picalañita Tel.2617485

[inversionesgyzcci@hotmail.com](mailto:inversionesgyzcci@hotmail.com)

Ibagué-Tolima

# INVERSIONES G&Z S.A.S

CONSTRUCCION, CONSULTORIA, INTERVENTORIA  
NIT. 900.099.120-6



CALLE 42 CON 5



CALLE 41 CON 5



VENTA, ALQUILER DE MAQUINARIA USADA PARA CONSTRUCCION  
Cra. 45 sur No. 130-177, Picalañita Tel.2617485  
[inversionesgyzcci@hotmail.com](mailto:inversionesgyzcci@hotmail.com)

lbaqué-Tel' a

# INVERSIONES G&Z S.A.S

CONSTRUCCION, CONSULTORIA, INTERVENTORIA  
NIT. 900.099.120-6

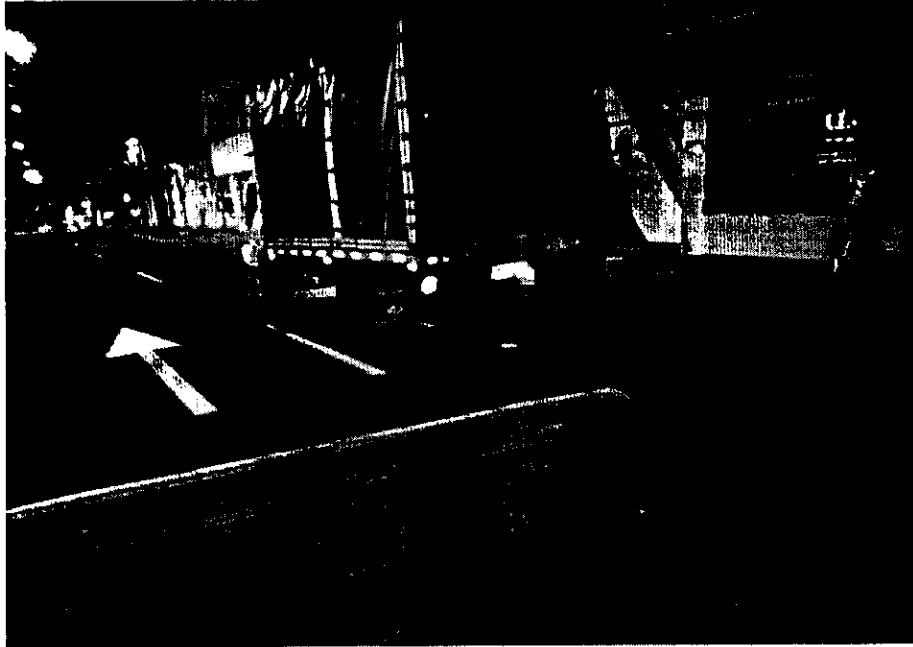
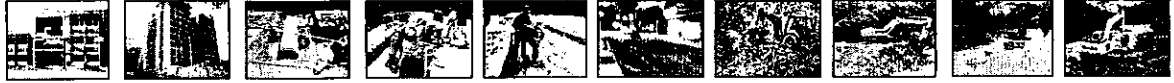

CARGUE DE VALLA CICLO RUTA



PLANTA LA POLA



VENTA, ALQUILER DE MAQUINARIA USADA PARA CONSTRUCCION

Cra. 45 sur No. 130-177, Picaleñita Tel.2617485

[inversionesgyzcci@hotmail.com](mailto:inversionesgyzcci@hotmail.com)

Ibagué-Tolima



# INVERSIONES G&Z S.A.S

CONSTRUCCION, CONSULTORIA, INTERVENTORIA  
NIT. 900.099.120-6

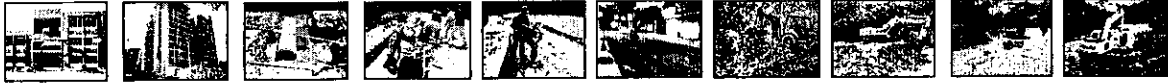

SALADO



TUNELES

---

VENTA, ALQUILER DE MAQUINARIA USADA PARA CONSTRUCCION

Cra. 45 sur No. 130-177, Picalañita Tel.2617485

[inversionesgyzcci@hotmail.com](mailto:inversionesgyzcci@hotmail.com)

Ibagué-Tolima

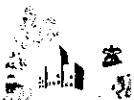

# INVERSIONES G&Z S.A.S

CONSTRUCCION, CONSULTORIA, INTERVENTORÍA

NIT. 900.099.120-6

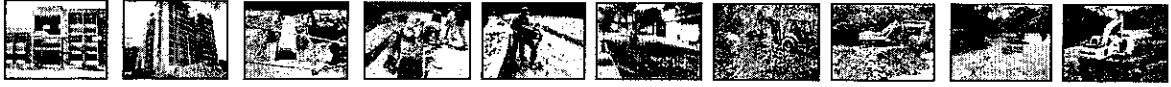

Carlos Agonis

## BARRIO EL LMONAR

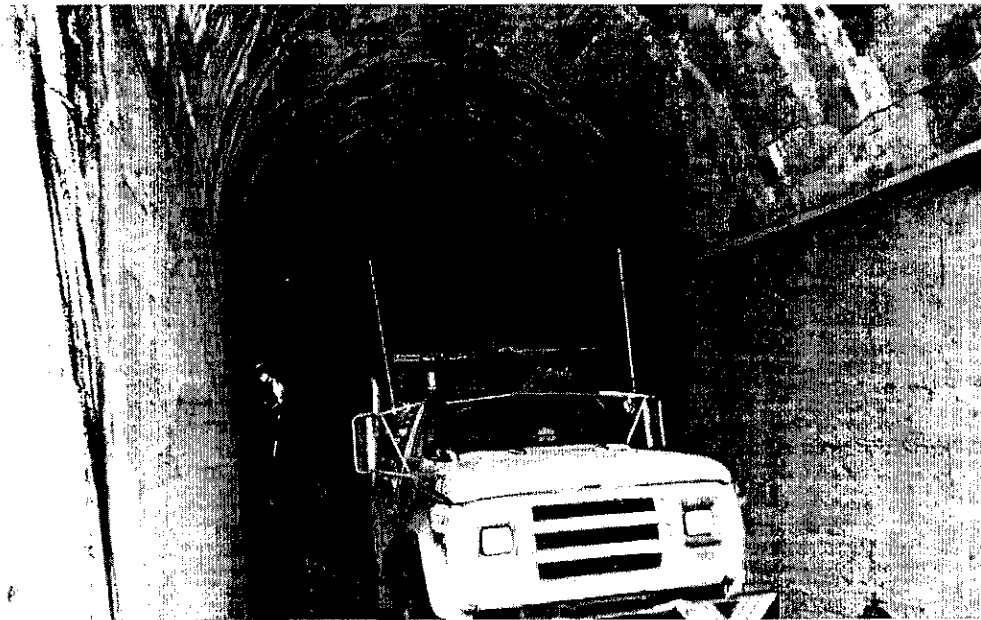

## TUNELES



VENTA, ALQUILER DE MAQUINARIA USADA PARA CONSTRUCCION

Cra. 45 sur No. 130-177, Picalañita Tel.2617485

[inversionesgzcci@hotmail.com](mailto:inversionesgzcci@hotmail.com)

teléfono

# INVERSIONES G&Z S.A.S

CONSTRUCCION, CONSULTORIA, INTERVENTORÍA  
NIT. 900.099.120-6



**BARRIO SALADO**



**PLATA LA POLA**



VENTA, ALQUILER DE MAQUINARIA USADA PARA CONSTRUCCION

Cra. 45 sur No. 130-177, Picalañita Tel.2617485

[inversionesgyzcci@hotmail.com](mailto:inversionesgyzcci@hotmail.com)

Ibagué-To 1

# INVERSIONES G&Z S.A.S

CONSTRUCCION, CONSULTORIA, INTERVENTORÍA  
NIT. 900.099.120-6

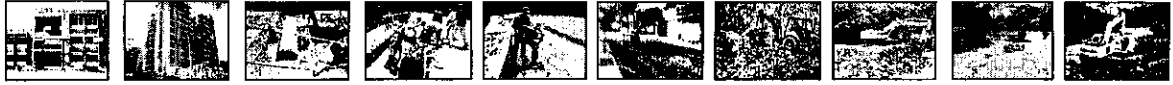

**BARRIO PEDREGAL**



**BOCATOMA CAY**



VENTA, ALQUILER DE MAQUINARIA USADA PARA CONSTRUCCION

Cra. 45 sur No. 130-177, Picalañita Tel.2617485

[inversionesgyzcci@hotmail.com](mailto:inversionesgyzcci@hotmail.com)

Itaguá-Tolón

# INVERSIONES G&Z S.A.S

CONSTRUCCION, CONSULTORIA, INTERVENTORÍA  
NIT. 900.099.120-6

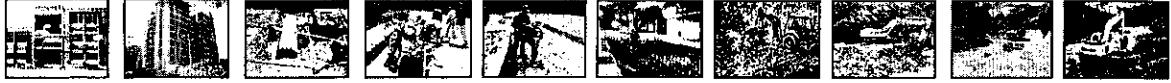

CALLE 14 ENTRE 2 Y 3

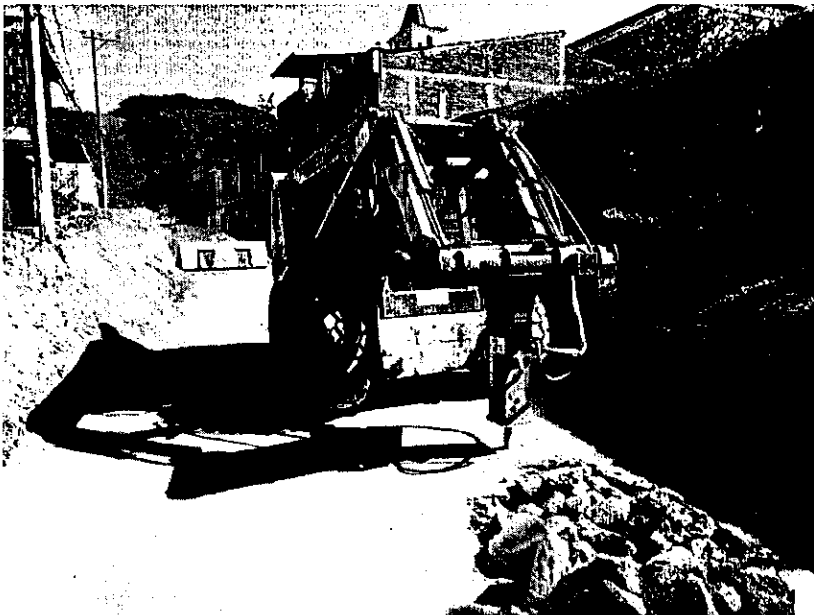

BARRIO SALADO



VENTA, ALQUILER DE MAQUINARIA USADA PARA CONSTRUCCION

Cra. 45 sur No. 130-177, Picaleñita Tel.2617485

[inversionesgyzcci@hotmail.com](mailto:inversionesgyzcci@hotmail.com)

Ibaqué-Tolima

# INVERSIONES G&Z S.A.S

CONSTRUCCION, CONSULTORIA, INTERVENTORIA  
NIT. 900.099.120-6



PLATA POLA



BARRIO SALDO



VENTA, ALQUILER DE MAQUINARIA USADA PARA CONSTRUCCION

Cra. 45 sur No. 130-177, Picalañita Tel.2617485

[inversionesgyzcci@hotmail.com](mailto:inversionesgyzcci@hotmail.com)

Ibagué-Tolima

# INVERSIONES G&Z S.A.S

CONSTRUCCION, CONSULTORIA, INTERVENTORÍA

NIT. 900.099.120-6



BARRIO CHICALA



JORDAN 7 ETAPA



VENTA, ALQUILER DE MAQUINARIA USADA PARA CONSTRUCCION  
Cra. 45 sur No. 130-177, Picalañita Tel.2617485  
[inversionesgyzcci@hotmail.com](mailto:inversionesgyzcci@hotmail.com)

# INVERSIONES G&Z S.A.S

CONSTRUCCION, CONSULTORIA, INTERVENTORÍA  
NIT. 900.099.120-6

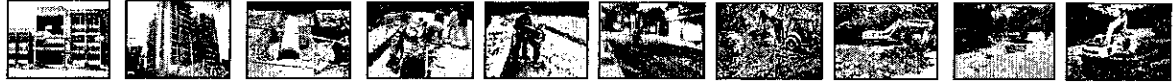

JORDÁN 7 ETAPA



BARRIO SALADO



VENTA, ALQUILER DE MAQUINARIA USADA PARA CDNSTRUCCION

Cra. 45 sur No. 130-177, Picalañita Tel.2617485

[inversionesgzcci@hotmail.com](mailto:inversionesgzcci@hotmail.com)

1 201 3-70 100



# INVERSIONES G&Z S.A.S

CONSTRUCCION, CONSULTORIA, INTERVENTORÍA  
NIT. 900.099.120-6

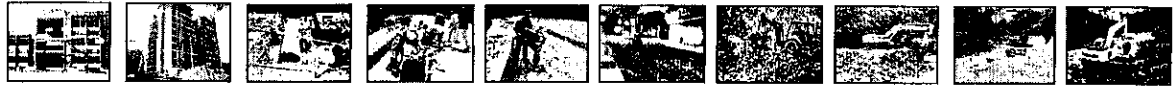

PLANTA POLA



BARRIO SALADO



VENTA, ALQUILER DE MAQUINARIA USADA PARA CONSTRUCCION

Cra. 45 sur No. 130-177, Picaleña Tel.2617485

[inversionesgyzcci@hotmail.com](mailto:inversionesgyzcci@hotmail.com)

¡hagámoslo mejor!

# INVERSIONES G&Z S.A.S

CONSTRUCCION, CONSULTORIA, INTERVENTORIA  
NIT. 900.099.120-6

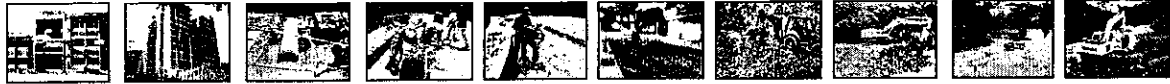

CARGUE DE VALLAS PARQUE DEPORTIVO



CARGUE DE VALLAS PARA CICLORUTA



VENTA, ALQUILER DE MAQUINARIA USADA PARA CONSTRUCCION

Cra. 45 sur No. 130-177, Picalañita Tel.2617485

[inversionesgyzcci@hotmail.com](mailto:inversionesgyzcci@hotmail.com)

Ibañé-Tolima

# INVERSIONES G&Z S.A.S

CONSTRUCCION, CONSULTORIA, INTERVENTORÍA  
NIT. 900.099.120-6

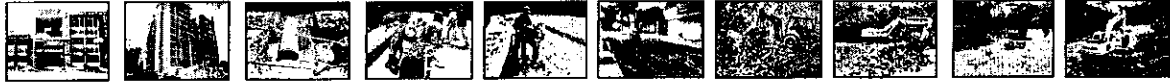

CALLE 29 CON 4 TANQUE IBAL



JORDAN 7 ETAPA MANZANA 39



VENTA, ALQUILER DE MAQUINARIA USADA PARA CONSTRUCCION  
Cra. 45 sur No. 130-177, Picalañita Tel.2617485  
[inversionesgyzcci@hotmail.com](mailto:inversionesgyzcci@hotmail.com)

# INVERSIONES G&Z S.A.S

CONSTRUCCION, CONSULTORIA, INTERVENTORIA  
NIT. 900.099.120-6



CALLE 26 CON 4

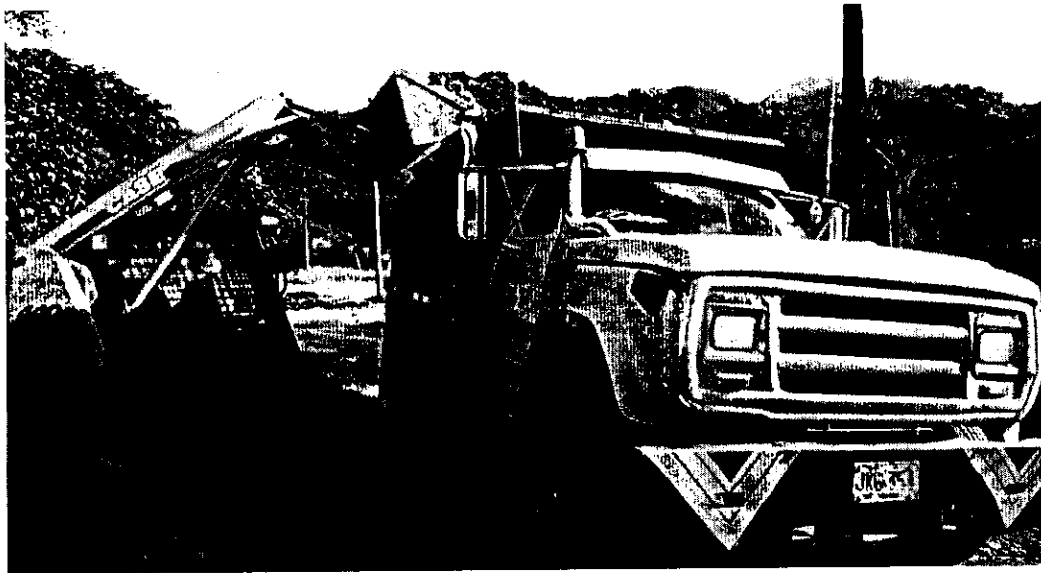

PLANTA POLA



VENTA, ALQUILER DE MAQUINARIA USADA PARA CONSTRUCCION

Cra. 45 sur No. 130-177, Picalañita Tel.2617485

[inversionesgyzcci@hotmail.com](mailto:inversionesgyzcci@hotmail.com)

laguá-Tolima

# INVERSIONES G&Z S.A.S

CONSTRUCCION, CONSULTORIA, INTERVENTORIA  
NIT. 900.099.120-6

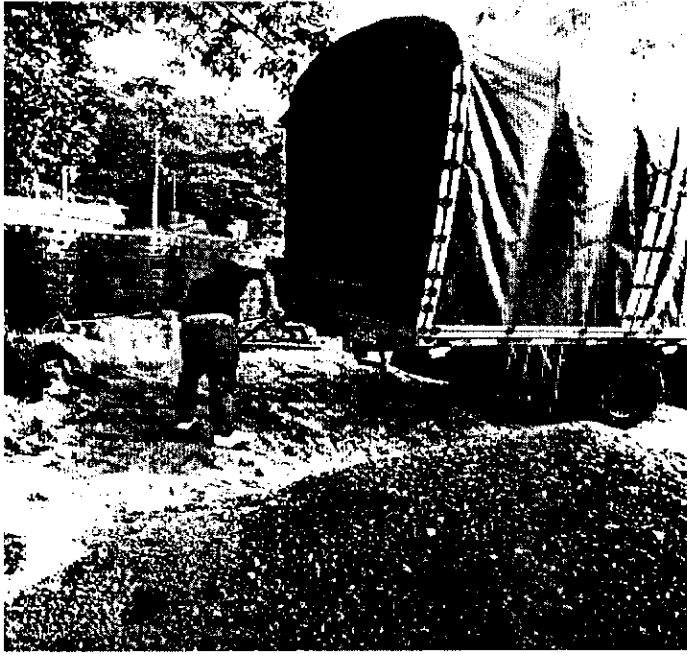
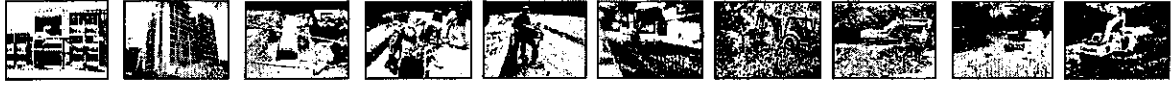

PLANTA LA POLA



JORDAN 7 ETAPA



VENTA, ALQUILER DE MAQUINARIA USADA PARA CONSTRUCCION

Cra. 45 sur No. 130-177, Picalañita Tel.2617485

[inversionesgyzcci@hotmail.com](mailto:inversionesgyzcci@hotmail.com)

lboru@Tr

# INVERSIONES G&Z S.A.S

CONSTRUCCION, CONSULTORIA, INTERVENTORIA  
NIT. 900.099.120-6

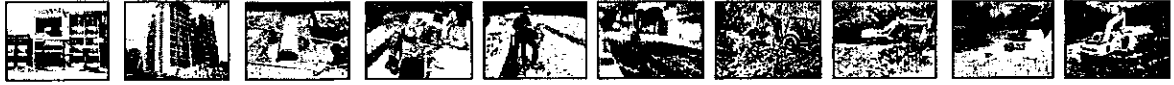

CALLE 29 CON 4



PRADERAS DEL NORTE SALADO

VENTA, ALQUILER DE MAQUINARIA USADA PARA CONSTRUCCION

Cra. 45 sur No. 130-177, Picalañita Tel.2617485

[inversionesgyzcci@hotmail.com](mailto:inversionesgyzcci@hotmail.com)

Ibagué-Tel: no

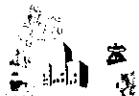

# INVERSIONES G&Z S.A.S

CONSTRUCCION, CONSULTORIA, INTERVENTORÍA  
NIT. 900.099.120-6

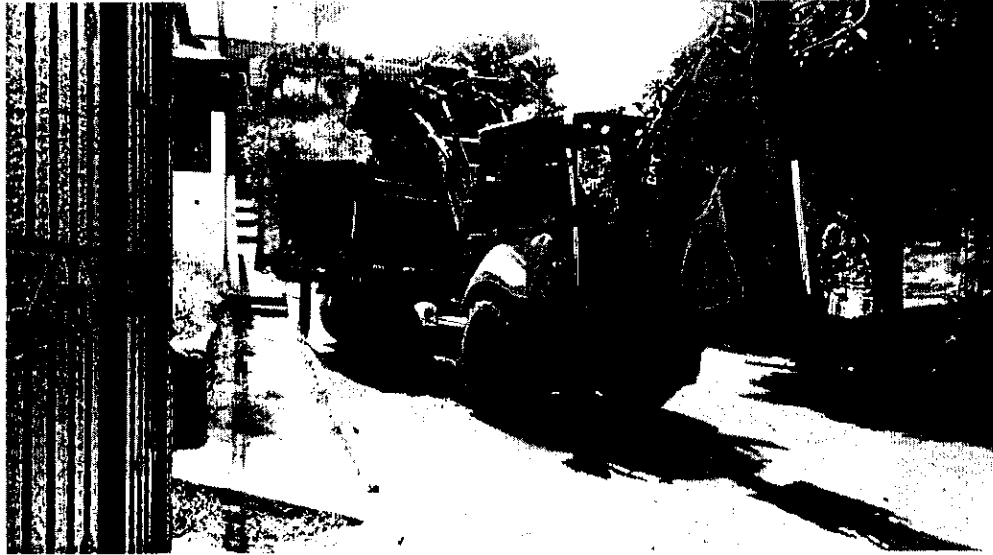
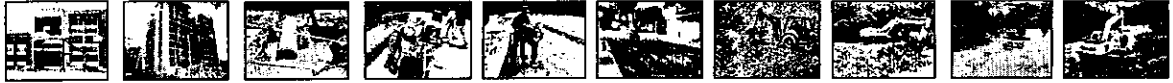

JORDAN 7 ETAPA



EL TUNAL



VENTA, ALQUILER DE MAQUINARIA USADA PARA CONSTRUCCION

Cra. 45 sur No. 130-177, Picaleña Tel.2617485

[inversionesgyzcci@hotmail.com](mailto:inversionesgyzcci@hotmail.com)

Bogotá-Tel: 2617485

# INVERSIONES G&Z S.A.S

CONSTRUCCION, CONSULTORIA, INTERVENTORIA  
NIT. 900.099.120-6

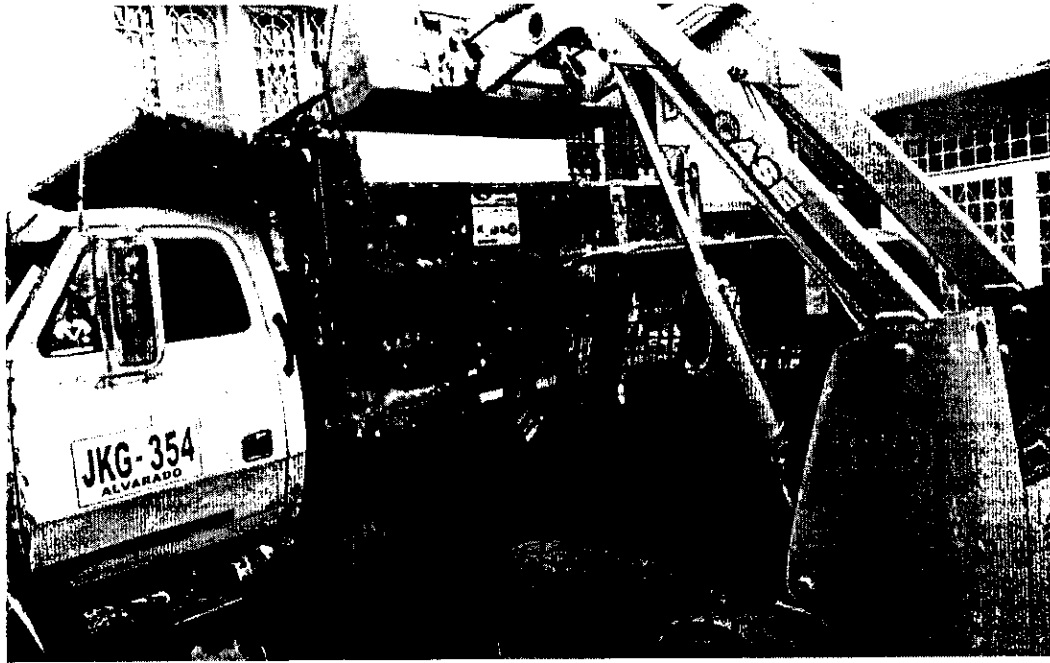

## BARRIO PEDREGAL

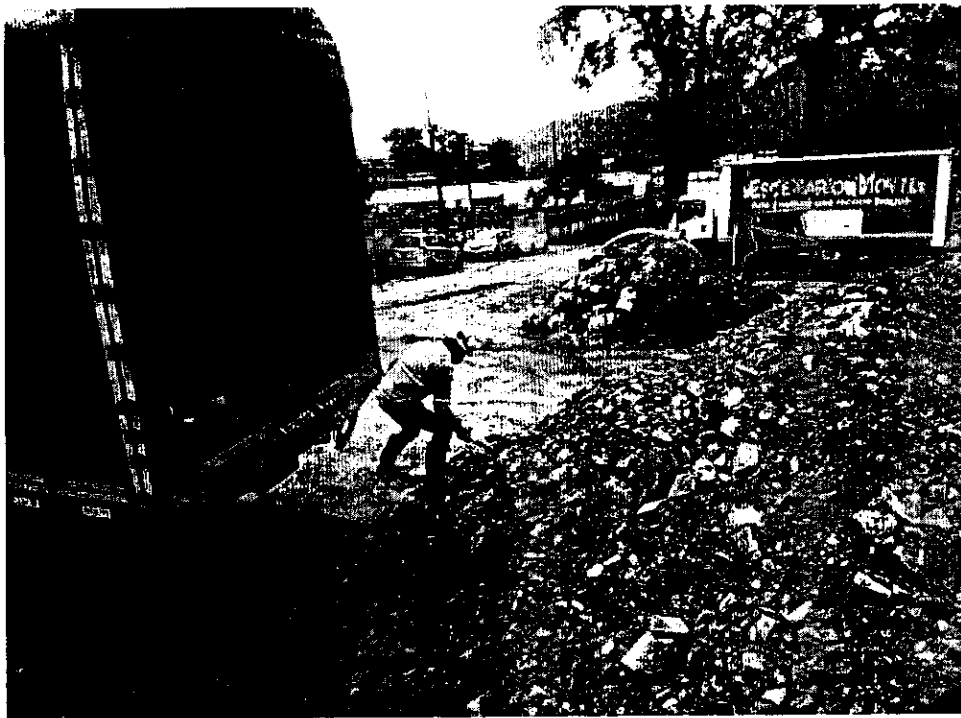

## PLANTA POLA



VENTA, ALQUILER DE MAQUINARIA USADA PARA CONSTRUCCION

Cra. 45 sur No. 130-177, Picalañita Tel.2617485

[inversionesgyzcci@hotmail.com](mailto:inversionesgyzcci@hotmail.com)

Mag.é-Tolima



# INVERSIONES G&Z S.A.S

CONSTRUCCION, CONSULTORIA, INTERVENTORÍA  
NIT. 900.099.120-6

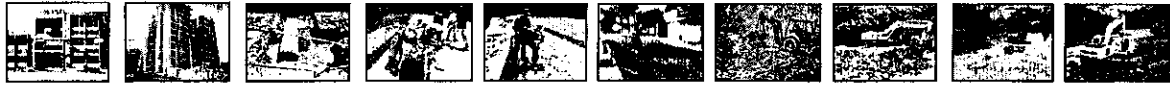

**BARRIO PEDREGAL**



**LA COQUETA**

---

VENTA, ALQUILER DE MAQUINARIA USADA PARA CONSTRUCCION

Cra. 45 sur No. 130-177, Picaleñita Tel.2617485

[inversionesgyzcci@hotmail.com](mailto:inversionesgyzcci@hotmail.com)

Ibagué-Tolima



# INVERSIONES G&Z S.A.S

CONSTRUCCION, CONSULTORIA, INTERVENTORÍA  
NIT. 900.099.120-6

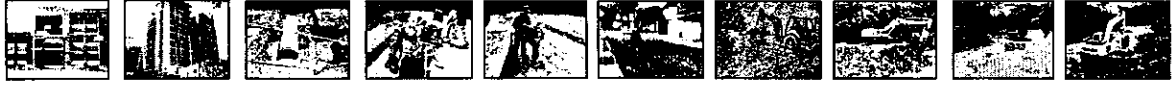

**BARRIO DORADO SALADO**



**BARRIO LA FLORESTA**



VENTA, ALQUILER DE MAQUINARIA USADA PARA CONSTRUCCION

Cra. 45 sur No. 130-177, Picalañita Tel.2617485

[inversionesgyzcci@hotmail.com](mailto:inversionesgyzcci@hotmail.com)

lh: 2016 To ma

# INVERSIONES G&Z S.A.S

CONSTRUCCION, CONSULTORIA, INTERVENTORIA  
NIT. 900.099.120-6

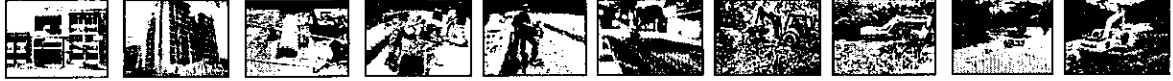

JORDAN 7 ETAPA



BARRIO SALADO

---

VENTA, ALQUILER DE MAQUINARIA USADA PARA CONSTRUCCION

Cra. 45 sur No. 130-177, Picalañita Tel.2617485

[inversionesgyzcci@hotmail.com](mailto:inversionesgyzcci@hotmail.com)

Luzurié - a m



# INVERSIONES G&Z S.A.S

CONSTRUCCION, CONSULTORIA, INTERVENTORIA  
NIT. 900.099.120-6



PLATA POLA



BARRIO DORADO SALADO



VENTA, ALQUILER DE MAQUINARIA USADA PARA CONSTRUCCION

Cra. 45 sur No. 130-177, Picalañita Tel.2617485

[inversionesgyzcci@hotmail.com](mailto:inversionesgyzcci@hotmail.com)

teléfono 2617485

# INVERSIONES G&Z S.A.S

CONSTRUCCION, CONSULTORIA, INTERVENTORIA  
NIT. 900.099.120-6

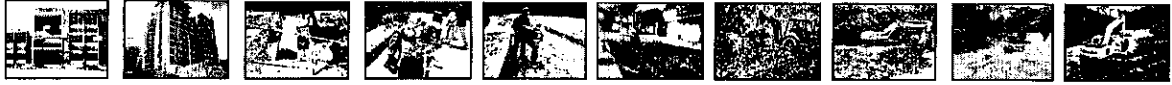

CALLE 29 CON 5



BARRIO SALADO



VENTA, ALQUILER DE MAQUINARIA USADA PARA CONSTRUCCION

Cra. 45 sur No. 130-177, Picalañita Tel.2617485

[inversionesgyzcci@hotmail.com](mailto:inversionesgyzcci@hotmail.com)

Ibañés c. 2

# INVERSIONES G&Z S.A.S

CONSTRUCCION, CONSULTORIA, INTERVENTORÍA

NIT. 900.099.120-6

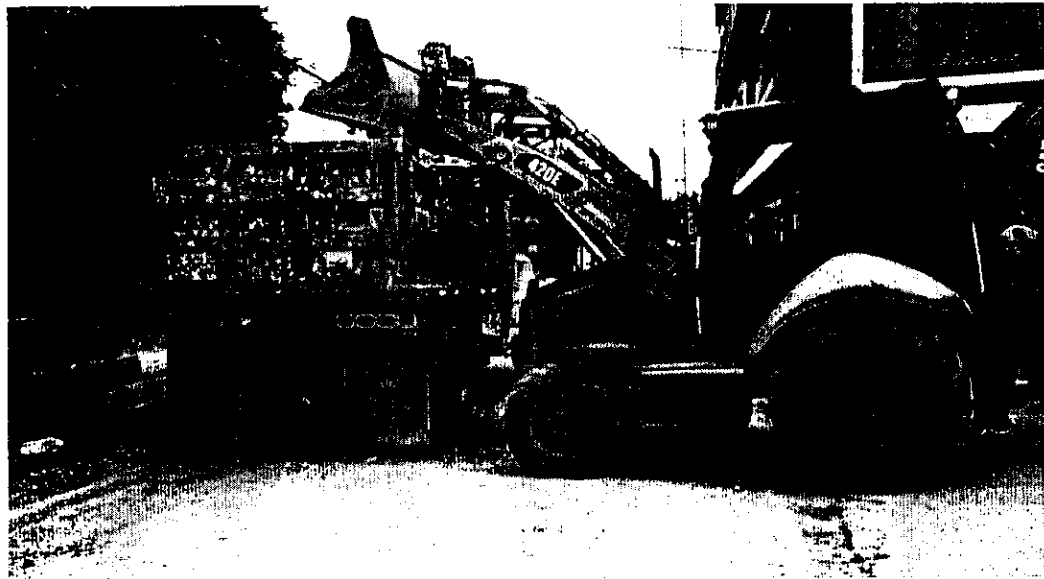

**BARRIO SALADO**



VENTA, ALQUILER DE MAQUINARIA USADA PARA CONSTRUCCION

Cra. 45 sur No. 130-177, Picalañita Tel.2617485

[inversionesgyzcci@hotmail.com](mailto:inversionesgyzcci@hotmail.com)

lhaué... ma

# INVERSIONES G&Z S.A.S

CONSTRUCCION, CONSULTORIA, INTERVENTORÍA  
NIT. 900.099.120-6

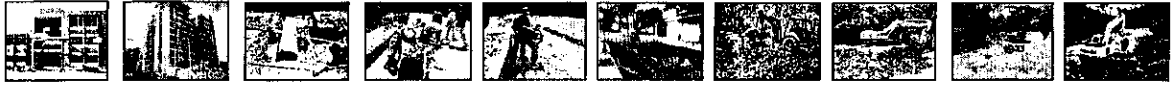

**BARRIO SALDO**



**BARRIO SALADO**



VENTA, ALQUILER DE MAQUINARIA USADA PARA CONSTRUCCION

Cra. 45 sur No. 130-177, Picaleñita Tel.2617485

[inversionesgyzcci@hotmail.com](mailto:inversionesgyzcci@hotmail.com)

Ibaqué-Tolima

# INVERSIONES G&Z S.A.S

CONSTRUCCION, CONSULTORIA, INTERVENTORIA  
NIT. 900.099.120-6



PLATA LA POLA



BARRIO SALADO



VENTA, ALQUILER DE MAQUINARIA USADA PARA CONSTRUCCION

Cra. 45 sur No. 130-177, Picalañita Tel.2617485

[inversionesgyzcci@hotmail.com](mailto:inversionesgyzcci@hotmail.com)

Ibañué-Tolima



# INVERSIONES G&Z S.A.S

CONSTRUCCION, CONSULTORIA, INTERVENTORÍA  
NIT. 900.099.120-6

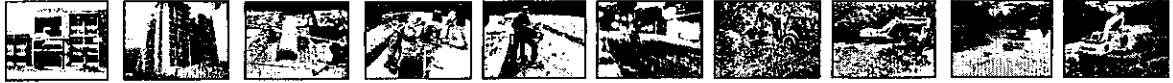

BARRIO SALADO



BARRIO SALADO



VENTA, ALQUILER DE MAQUINARIA USADA PARA CONSTRUCCION

Cra. 45 sur No. 130-177, Picalañita Tel.2617485

[inversionesgyzcci@hotmail.com](mailto:inversionesgyzcci@hotmail.com)

Ibagué-Tolima

# INVERSIONES G&Z S.A.S

CONSTRUCCION, CONSULTORIA, INTERVENTORÍA  
NIT. 900.099.120-6



**BARRIO DORADO SALDO**



**BARRIO CIUDAD LUZ**



VENTA, ALQUILER DE MAQUINARIA USADA PARA CONSTRUCCION  
Cra. 45 sur No. 130-177, Picalañita Tel.2617485  
[inversionesgyzcci@hotmail.com](mailto:inversionesgyzcci@hotmail.com)

INVERSIONES G&Z S.A.S

# INVERSIONES G&Z S.A.S

CONSTRUCCION, CONSULTORIA, INTERVENTORÍA  
NIT. 900.099.120-6



BARRIO CAIZ



PARQUE DEPORTIVO



VENTA, ALQUILER DE MAQUINARIA USADA PARA CONSTRUCCION

Cra. 45 sur No. 130-177, Picaleñita Tel.2617485

[inversionesgyzcci@hotmail.com](mailto:inversionesgyzcci@hotmail.com)

Ibagué-Tolima

# INVERSIONES G&Z S.A.S

CONSTRUCCION, CONSULTORIA, INTERVENTORÍA  
NIT. 900.099.120-6

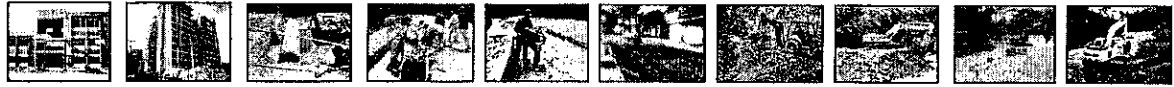

**BARRIO LA CIMA**



**PLANTA POLA**



VENTA, ALQUILER DE MAQUINARIA USADA PARA CONSTRUCCION  
Cra. 45 sur No. 130-177, Picalañita Tel.2617485  
[inversionesgyzcci@hotmail.com](mailto:inversionesgyzcci@hotmail.com)

Luzuriaga

# INVERSIONES G&Z S.A.S

CONSTRUCCION, CONSULTORIA, INTERVENTORÍA  
NIT. 900.099.120-6

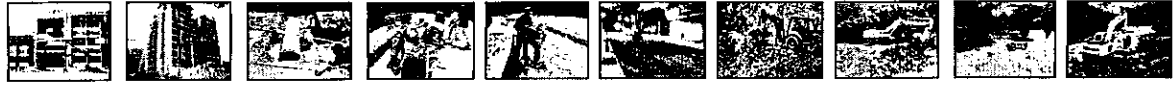

**BARRIO SALADO**



**BARRIO SALADO**



VENTA, ALQUILER DE MAQUINARIA USADA PARA CONSTRUCCION

Cra. 45 sur No. 130-177, Picalañita Tel.2617485

[inversionesgyzcci@hotmail.com](mailto:inversionesgyzcci@hotmail.com)

lhagué-T 11 1a

# INVERSIONES G&Z S.A.S

CONSTRUCCION, CONSULTORIA, INTERVENTORÍA  
NIT. 900.099.120-6

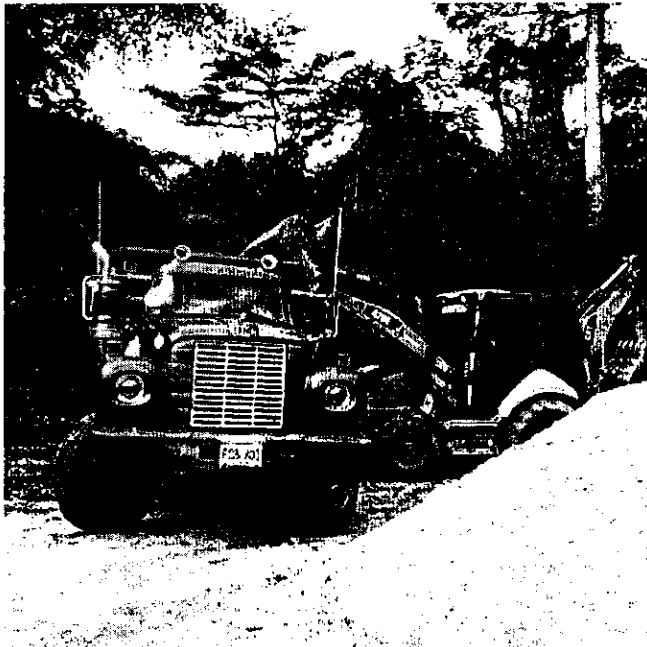
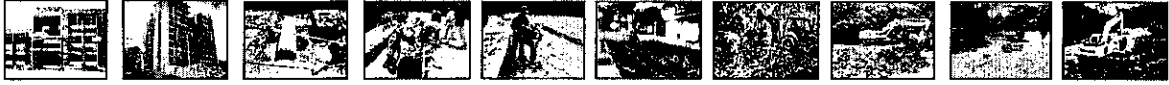

BOCATOMA CAY



BOCATOMA CAY



VENTA, ALQUILER DE MAQUINARIA USADA PARA CONSTRUCCION

Cra. 45 sur No. 130-177, Picalañita Tel.2617485

[inversionesgyzcci@hotmail.com](mailto:inversionesgyzcci@hotmail.com)

Phone 5-Tel: 2617485

# INVERSIONES G&Z S.A.S

CONSTRUCCION, CONSULTORIA, INTERVENTORÍA  
NIT. 900.099.120-6

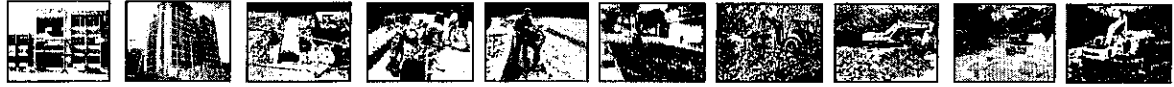

BOCATOMA CAY



BOCATOMA CAY



VENTA, ALQUILER DE MAQUINARIA USADA PARA CONSTRUCCION

Cra. 45 sur No. 130-177, Picalañita Tel.2617485

[inversionesgyzcci@hotmail.com](mailto:inversionesgyzcci@hotmail.com)

Ibañué-Tolima

# INVERSIONES G&Z S.A.S

CONSTRUCCION, CONSULTORIA, INTERVENTORÍA

NIT. 900.099.120-6

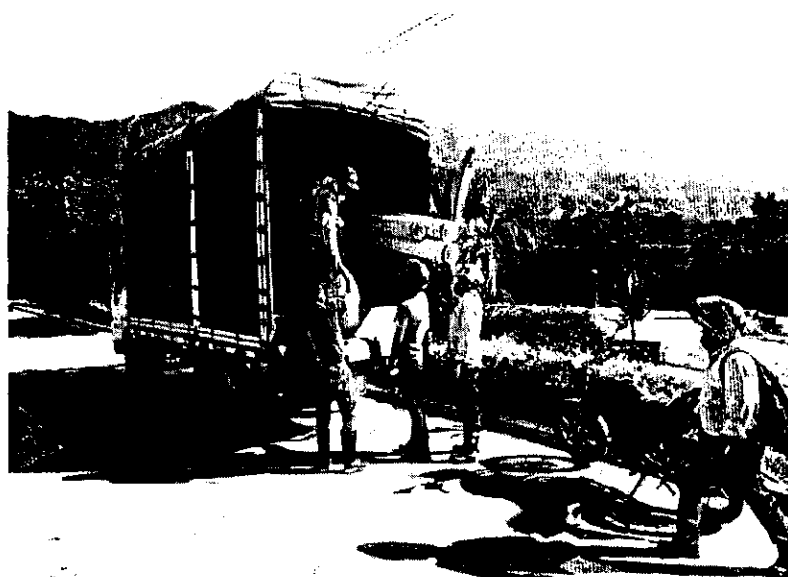
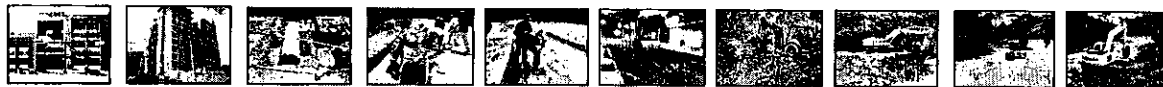

SALADO



DORADO



VENTA, ALQUILER DE MAQUINARIA USADA PARA CONSTRUCCION

Cra. 45 sur No. 130-177, Picalañita Tel.2617485

[inversionesgyzcci@hotmail.com](mailto:inversionesgyzcci@hotmail.com)

hag é- lima



# INVERSIONES G&Z S.A.S

CONSTRUCCION, CONSULTORIA, INTERVENTORÍA  
NIT. 900.099.120-6



**BOCATOMA COMBEIMA**



**BOCATOMA CAY**



VENTA, ALQUILER DE MAQUINARIA USADA PARA CONSTRUCCION  
Cra. 45 sur No. 130-177, Picalañita Tel.2617485  
[inversionesgyzcci@hotmail.com](mailto:inversionesgyzcci@hotmail.com)

16: 2 6-T 113

# INVERSIONES G&Z S.A.S

CONSTRUCCION, CONSULTORIA, INTERVENTORIA  
NIT. 900.099.120-6

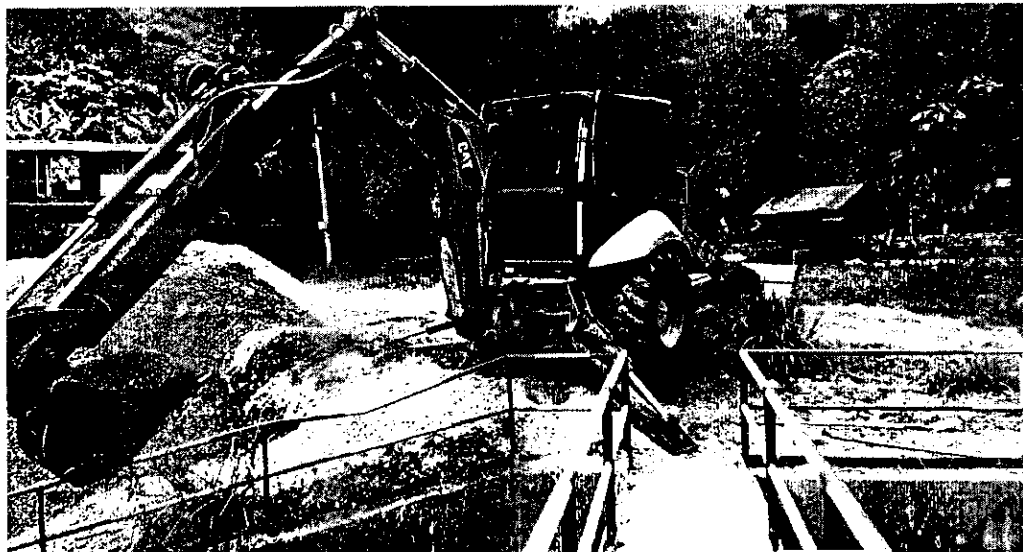

BOCATOMA CAY

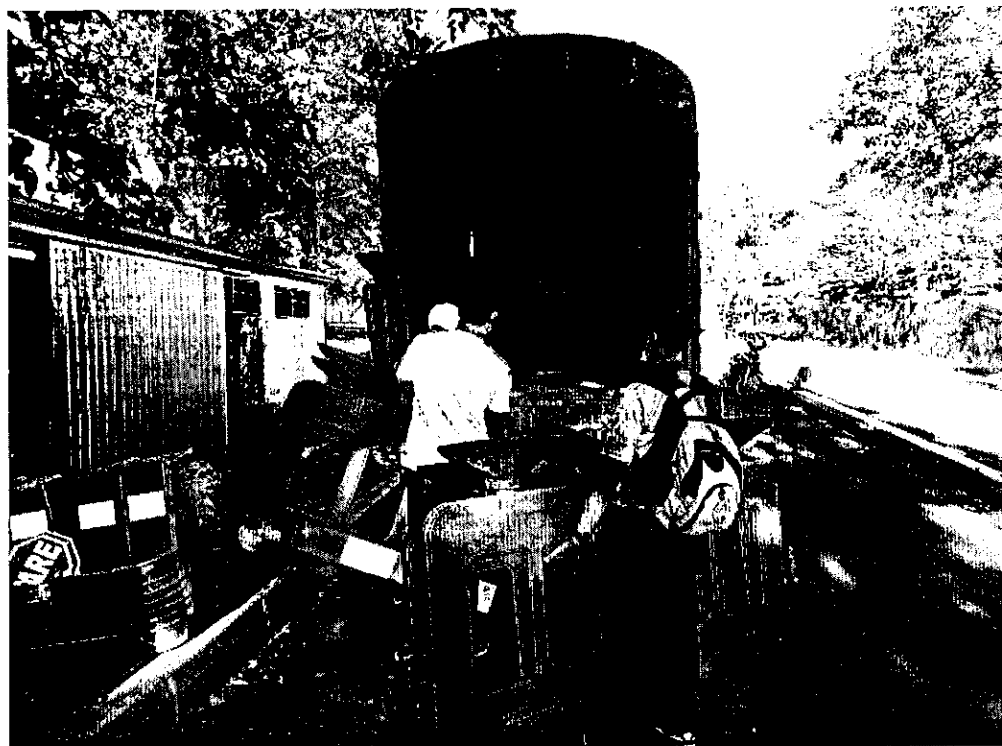

VALLAS PARQUE DEPORTIVO



VENTA, ALQUILER DE MAQUINARIA USADA PARA CONSTRUCCION

Cra. 45 sur No. 130-177, Picalañita Tel.2617485

[inversionesgzcci@hotmail.com](mailto:inversionesgzcci@hotmail.com)

Ibaqué-Tolima

**INVERSIONES G&Z S.A.S**  
**CONSTRUCCION, CONSULTORIA, INTERVENTORIA**  
NIT. 900.099.120-6



**GODWIN ZULUAGA ALZATE**  
**REPRESENTANTE LEGAL**  
**INVERSIONES G&Z S.A.S**  
**CONTRATISTA**

**INGENIERO HAROLD ROSEMBERT RODRIGUEZ SANCHEZ**  
**DIRECTOR OPERATIVO IBAL S.A. E.S.P OFICIAL**



VENTA, ALQUILER DE MAQUINARIA USADA PARA CONSTRUCCION

Cra. 45 sur No. 130-177, Picalañita Tel.2617485

[inversionesgzcci@hotmail.com](mailto:inversionesgzcci@hotmail.com)

ibagué - C. J. N.



FICHA TECNICA DE EVALUACION Y REEVALUACION DE PROVEEDORES

CÓDIGO: GJ-R-056

FECHA VIGENCIA:

2021/07/15

VERSIÓN: 01

Página 1 de 4

SISTEMA INTEGRADO DE GESTIÓN

Evaluación:  Fecha evaluación 04 de octubre 2021

Reevaluación:  Fecha reevaluación: \_\_\_\_\_

Acta Parcial N° 06

Acta Final \_\_\_\_\_

INFORMACION DEL CONTRATO

NUMERO Y FECHA: 031 del 02 de marzo de 2021

NOMBRE DEL PROVEEDOR O CONTRATISTA: INVERSIONES G&Z  
CDNSTRUCCION CONSULTORIA INTERVENTORIA S.A.S- R.L GODWIN  
ZULUAGA ALZATE

NIT:900.099.120-6 C.C.

FECHA DE INICID:26 DE MARZO DE 2021

FECHA DE TERMINACION:25 DE ENERO DE 2022

OBJETO DEL CONTRATO:CDNTRATAR LDS SERVICIDS DE ALQUILER DE MAQUINARIA PESADA, LIVIANA Y DE TRANSPORTE, CON EL FIN DE APOYAR LAS ACTIVIDADES DEL MEJDRAMIENTO Y/O REHABILITACION Y/O RECUPERACION Y/O REPOSICION DE LAS REDES O DEL SISTEMA DE ACUEDUCTD, ALCANTARILLADD E INFRAESTRUCTURA EN EL MUNICIPIO DE IBAGUE.

CLASE DE CONTRATO

- |   |   |
|---|---|
| 1. PRESTACIÓN DE SERVICIOS PROFESIONALES Y APOYO A LA GESTIDN |   |
| 2. SUMINISTRO Y ADQUISICION                                   |   |
| 3. ARRENDAMIENTO  | x |
| 4. CDNSULTDRIA E INTERVENTORIA                                |   |
| 5. SERVICIO   |   |
| 6. SEGURDS  |   |
| 7. INTERMEDIARIO DE SEGUROS                                   |   |
| 8. OBRA PUBLICA   |   |

ASPECTOS A EVALUAR DEL CONTRATISTA

PUNTAJE                      2= MALD                      3= REGULAR                      4= BUENO                      5= EXCELENTE

3. ARRENDAMIENTO

CRITERIOS CUMPLIMIENTO Y OPORTUNIDAD	PUNTAJE	CRITERIOS EN LA EJECUCION DEL CONTRATO	PUNTAJE
OPORTUNIDAD EN LA ENTREGA DEL BIEN INMUEBLE	5	ATENCION DE REQUERIMIENTOS	5
FUNCIONAMIENTO DE LA INFRAESTRUCTURA	5	ENTREGA OPORTUNA DE FACTURA	5
CUMPLIMIENTO EN LOS TERMINOS PARA LEGALIZAR EL CONTRATO Y SUS ADICIONES		CUMPLIMIENTO A LOS REQUERIMIENTOS DEL SISTEMA INTEGRADO DE GESTION	5
TOTAL PRDMEDID	5.00	TOTAL PROMEDIO	5.00
CRITERIDS DE CALIDAD	PUNTAJE	EVALUACION TOTAL	5.00
SOPORTE Y MANTENIMIENTO	5		
TOTAL PROMEDIO	5.00		

ANALISIS DEL RESULTADO DE LA EVALUACION  REEVALUACION \_\_\_\_\_ POR PARTE DEL SUPERVISOR Y/O INTERVENTOR (Cuando un contrato cuenta con interventor y supervisor, este criterio debe ser diligenciado por los dos, en sus respectivas calidades):

OBSERVACIONES AL RESULTADO DE LA EVALUACION  REEVALUACION \_\_\_\_\_ POR PARTE DEL CONTRATISTA:

*De acuerdo con la calificación.*

INTERPONE RECURSO DE REPOSICION                      SI                                            NO                     

INTERPONE RECURSO DE APELACION                      SI                                            NO



FICHA TECNICA DE EVALUACION Y REEVALUACION DE PROVEEDORES

CÓDIGO: GJ-R-056

FECHA VIGENCIA:

2021/07/15

VERSIÓN: 01

Página 1 de 4

SISTEMA INTEGRADO DE GESTIÓN

**NOTA INFORMATIVA: (Aplica unicamente para la reevaluacion)** De conformidad con el artículo 7 de la resolución que reglamenta el procedimiento para la evaluación y reevaluación de proveedores la calificación de la reevaluación de proveedores, tendrá los siguientes efectos: El contratista o Proveedor que obtenga como resultado de la reevaluación puntaje de 3 o superior, será tenido en cuenta para contratar con el IBAL S.A. E.S.P. OFICIAL. El contratista que en el proceso de reevaluación obtenga un promedio de calificación inferior a tres (3), será suspendido por un término igual al plazo total del contrato ejecutado. En todo caso el término de suspensión no podrá ser inferior a seis (6) meses. Durante el término de la suspensión el contratista no se podrá presentar a participar como proponente individual o plural (Consortio, Unión Temporal, Promesa de Sociedad Futura u otra) en procesos de selección que adelante el IBAL S.A. E.S.P. OFICIAL.

La Suspensión a que hace referencia el presente artículo se extenderá por igual término a cada uno de los integrantes de Consortios o Uniones Temporales que en el proceso de reevaluación hayan obtenido una calificación inferior a tres (3).

Los efectos mencionados en la nota anterior aplican para la reevaluación de este contrato, de acuerdo con la fecha de su suscripción.

SI

NO

HAROLD R. RODRIGUEZ SANCHEZ Director Operativo

Supervisor

GODWIN ZULUAGA ALZATE - R.L Inversiones G&Z construccion consultoria interventoria S.A.S

Contratista

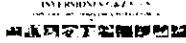

INVERSIONES G&Z CONSTRUCCION  
 CONSULTORIA INTERVENTORIA SAS  
 NIT 900.099.120-  
 CRA 45 SUR No. 130 -177 PICALAÑITA  
 Tel: (038) 2617485  
 Ibagué - Colombia  
 secretariainversionesgyz@hotmail.com



Factura electrónica de venta  
 No. IGZ-58

Señores EMPRESA IBAGUERENA DE ACUEDUCTO Y ALCANTARILLADO S.A. E.S.P.  
 OFICIAL  
 NIT 800.089.809-6 Teléfono (038) 2756000  
 Dirección CR 3 1 04 BRR LA POLA Ciudad Ibagué - Colombia

Fecha y hora Factura  
 Generación 07/10/2021, 16:53  
 Expedición 07/10/2021, 16:53  
 Vencimiento 07/10/2021

Item	Descripción	Cantidad	Vr. Total
1	Pago Acta parcial No. 06 del Contrato No. 031 del 02 de Marzo de 2021 cuyo objeto es CONTRATAR LOS SERVICIOS DE ALQUILER DE MAQUINARIA PESADA, LIVIANA Y DE TRANSPORTE, CON EL FIN DE APOYAR LAS ACTIVIDADES DEL MEJORAMIENTO Y/O REHABILITACIÓN Y/O RECUPERACIÓN Y/O REPOSICIÓN DE LAS REDES O DEL SISTEMA DE ACUEDUCTO ALCANTARILLADO E INFRAESTRUCTURA EN EL MUNICIPIO DE IBAGUÉ	1.00	85,085,000.00

Total items: 1

Total Bruto 71,500,000.00  
 IVA 19% 13,585,000.00  
 Total a Pagar 85,085,000.00

Valor en Letras:  
 Ochenta y cinco millones ochenta y cinco mil pesos m/cte

Condiciones de Pago:  
 Transferencia \$ 85,085,000.00

Observaciones:  
 Consignaciones en Formato Recaudo  
 Cuenta Corriente - BBVA  
 Cuenta No. 00130435000100013008  
 Beneficiario Inversiones G&ZS.A.S

A esta factura de venta aplican las normas relativas a la letra de cambio (artículo 5 Ley 1231 de 2008). Con esta el Comprador declara haber recibido real y materialmente las mercancías o prestación de servicios descritos en este título - Valor. Número Autorización 18764012269458 aprobado en 20210412 prefijo IGZ desde el número 28 al 250

Vigencia: 6 Meses Meses  
 - Actividad Económica 4659 Comercio al por mayor de otros tipos de maquinaria y equipo n.c.p. Tarifa  
 CUCR: f49e944f84e295ff6c116570bff7cb32a3901b780760c98rc1b6c892767e2787089b0bb5e0a44aada1d35af6a10662ea

Elaborado por software Sigo Nube y enviado electrónicamente por proveedor tecnológico Sigo. Sigo S.A.S.Nit: 030.048.145-8