

DOCUMENTOS ACTA PARCIAL 05 CONT 031-21 INVERSIONES G&Z



De <dolly.camacho@ibal.gov.co>

Destinatario <sgeneral@ibal.gov.co>

Fecha 2021-09-07 11:42

 DOCUMENTOS ACTA FINAL CONT 031-21 INVERSIONES G&Z.PDF (~3,2 MB)

ADJUNTO DOCUMENTOS PARA TRÁMITE PERTINENTE

	SOPORTES DOCUMENTALES PARA TRAMITE DE CUENTA	CÓDIGO: GJ-R-050
		FECHA VIGENCIA: 2016-10-12
	SISTEMA INTEGRADO DE GESTIÓN	VERSIÓN: 02
		Página 1 de 1

Ibagué, 27 de agosto de 2021

Doctor(a)
OLGA LUCIA LIEVANO RODRIGUEZ
 Secretaria General
 IBAL S.A. ESP. OFICIAL
 Ibagué

Dobles
07-08-21

**REF: ENVIO SOPORTES PARA TRAMITE DE CUENTA DEL CONTRATO N°031
del 02 de marzo de 2021.**

Cordial Saludo:

Por medio de la presente me dirijo a usted con el fin de allegarle los soportes documentales originales para que obren dentro de la carpeta del archivo de gestión de la secretaria general, así como también las copias de los documentos que son requeridos por la oficina de contabilidad para el respectivo tramite de cuenta, para lo cual me permito relacionar al detalle los documentos que adjunto, de la siguiente manera:

DOCUMENTOS ACTA PARCIAL N° 05:

1. Factura Electrónica
2. Acta Parcial No.05
3. Ficha Técnica de Evaluación de Proveedores
4. Certificación del Contratista Pago Seguridad Social
5. Planilla de Pago de Seguridad Social
6. Informe con Registro Fotográfico

Atentamente,

 HAROLD R. RODRIGUEZ SANCHEZ
 Director Operativo
 Supervisor

 IBAL SIG <small>LA ESP. ESPECIAL</small>	ACTA PARCIAL SISTEMA INTEGRADO DE GESTIÓN	CÓDIGO: GJ-R-033
		FECHA VIGENCIA: 2021-07-15
		VERSIÓN: 06
		Página 1 de 2

Contrato No.	031 DEL 02 DE MARZO DE 2021			
Objeto	CONTRATAR LOS SERVICIOS DE ALQUILER DE MAQUINARIA PESADA, LIVIANA Y DE TRANSPORTE, CON EL FIN DE APOYAR LAS ACTIVIDADES DEL MEJORAMIENTO Y/O REHABILITACIÓN Y/O RECUPERACIÓN Y/O REPOSICIÓN DE LAS REDES O DEL SISTEMA DE ACUEDUCTO, ALCANTARILLADO E INFRAESTRUCTURA EN EL MUNICIPIO DE IBAGUÉ			
Valor total	\$850.850.000,00			
Contratista	INVERSIONES G&Z CONSTRUCCION CONSULTORIA INTERVENTORIA S.A.S			
Supervisor	HAROLD R. RODRIGUEZ SANCHEZ - DIRECTOR OPERATIVO			
Fecha de Inicio	26 DE MARZO DE 2021			
Fecha de terminación	25 DE ENERO DE 2022			
Plazo de Ejecución	DIEZ (10) MESES			
FECHA DE ELABORACIÓN DEL ACTA PARCIAL		Año	Mes	Día
		2021	08	27
En la ciudad de Ibagué, en la fecha antes indicada, contratista y supervisor suscriben la presente Acta Parcial No. 05 del contrato antes identificado. Para completar y soportar los trámites necesarios para su correspondiente pago.				
Periodo Informado	26 de julio a 25 de agosto			
Informe de las actividades desarrolladas y avaladas por el supervisor	Alquiler de maquina y arrendamiento según lo requerimientos del por el IBAL			
Evidencias de la ejecución del contrato	Se adjunta informe con registro fotográfico			
ESTADO DE CUENTA				
Valor Contrato	\$ 850.850.000,00			
Valor Acta No. 01	\$ 85.085.000,00			
Valor Acta No. 02	\$ 85.085.000,00			
Valor Acta No. 03	\$ 85.085.000,00			
Valor Acta No. 04	\$ 85.085.000,00			
Valor Acta No. 05	\$ 85.085.000,00			

	ACTA PARCIAL	CÓDIGO: GJ-R-033
	SISTEMA INTEGRADO DE GESTIÓN	FECHA VIGENCIA: 2021-07-15
		VERSIÓN: 06
		Página 2 de 2

Saldo pendiente pago)	(Valor para	\$ 425.425.000,000
APORTES AL SISTEMA DE SEGURIDAD SOCIAL		
PERSONA JURIDICA		
El contratista presentó certificación suscrita por el revisor fiscal o el representante legal acreditando que se encuentra a paz y salvo en el pago de aportes al Sistema de Seguridad Social Integral y pagos de parafiscales a que hubiere lugar.		
APORTA CERTIFICACION REPRESENTANTE LEGAL	SI <input checked="" type="checkbox"/>	NO <input type="checkbox"/>
APORTA CERTIFICACION REVISOR FISCAL (En caso de aportar certificación del revisor fiscal deberá adjuntar con ella, copia de la tarjeta profesional y certificado de antecedentes de la Junta Central de Contadores)	SI <input type="checkbox"/>	NO <input type="checkbox"/>
ANEXOS:		Marque con x
Factura Electrónica		x
Certificación juramentada cumplimiento de aportes al sistema de seguridad social		x
Copia de planillas Resumen General de pago de Seguridad social del Contratista		x
Informe con registro fotográfico.		x
Firma		 HAROLD RODRIGUEZ SANCHEZ Supervisor
Nombre	GODWIN ZULUAGA ALZATE	
	Contratista	
V° B° Profesional Salud Ocupacional IBAL	CLAUDIA COMBITA ZAMBRANO	

INVERSIONES G&Z S.A.S

CONSTRUCCION, CONSULTORIA, INTERVENTORÍA

NIT. 900.099.120-6



INFORME NO. 5 - CONTRATO 031 DE 2021

VENTA, ALQUILER DE MAQUINARIA USADA PARA CONSTRUCCION

Cra. 45 sur No. 130-177, Picafeñita Tel.2617485

inversionesgyzcci@hotmail.com



CONSTRUCCION, CONSULTORIA, INTERVENTORÍA

NIT. 900.099.120-6



CONTRATO DE ARRENDAMIENTO O ALQUILER

GENERALIDADES

NUMERO:	031 del 02 de marzo de 2021
CONTRATANTE:	EMPRESA IBAGUEREÑA DE ACUEDUCTO Y ALCANTARILLADO S.A E.S. P OFICIAL – IBAL S.A E.S. P OFICIAL
CONTRATISTA:	INVERSIONES G&Z CONSTRUCCIÓN, CONSULTORÍA, INTERVENTORÍA S.A.S
OBJETO:	CONTRATAR LOS SERVICIOS DE ALQUILER DE MAQUINARIA PESADA, LIVIANA Y DE TRASPORTE, CON EL FIN DE APOYAR LAS ACTIVIDADES DEL MEJORAMIENTO Y/O REHABILITACIÓN Y/O RECUPERACIÓN Y/O REPOSICIÓN DE LAS REDES O DEL SISTEMA DE ACUEDUCTO, ALCANTARILLADO E INFRAESTRUCTURA EN EL MUNICIPIO DE IBAGUÉ
VALOR:	850.850.000,00
PLAZO:	DIEZ (10) MESES
SUPERVISOR:	DIRECTOR OPERATIVO
FECHA DE INICIO:	26 DE MARZO 2021
FECHA DE TERMINACIÓN:	25 ENERO 2022



VENTA, ALQUILER DE MAQUINARIA USADA PARA CONSTRUCCION

Cra. 45 sur No. 130-177, Picaleña Tel.2617485

inversionesgyzcci@hotmail.com

Ibagué-Tolima

INVERSIONES G&Z S.A.S

CONSTRUCCION, CONSULTORIA, INTERVENTORÍA

NIT. 900.099.120-6



ACTIVIDADES TÉCNICAS EN LA EJECUCIÓN DEL CONTRATO

En el presente documento se describen las actividades desarrolladas en los sitios donde se ejecutaron dichas labores como:

- cargue
- labores de materiales
- transporte de recebo
- transporte de material proveniente de excavación
- compactación de recebo
- acarreo de material en obra
- rotura de pavimento rígido y flexible
- excavaciones
- transporte de personal y material para obra (arena, triturado, fresado, ladrillos, recebo, etc....)

con las siguientes maquinarias; retroexcavadora, bocat, mini cargador, volquetas, saltarines, turbo. Comprendidos en el periodo del 26 de julio al 25 de agosto del 2021.

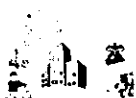

VENTA, ALQUILER DE MAQUINARIA USADA PARA CONSTRUCCION

Cra. 45 sur No. 130-177, Picalañita Tel.2617485

inversionesgyzcci@hotmail.com

CONSTRUCCION, CONSULTORIA, INTERVENTORÍA

NIT. 900.099.120-6



REGISTRO FOTOGRÁFICO



BOCATOMA CAY

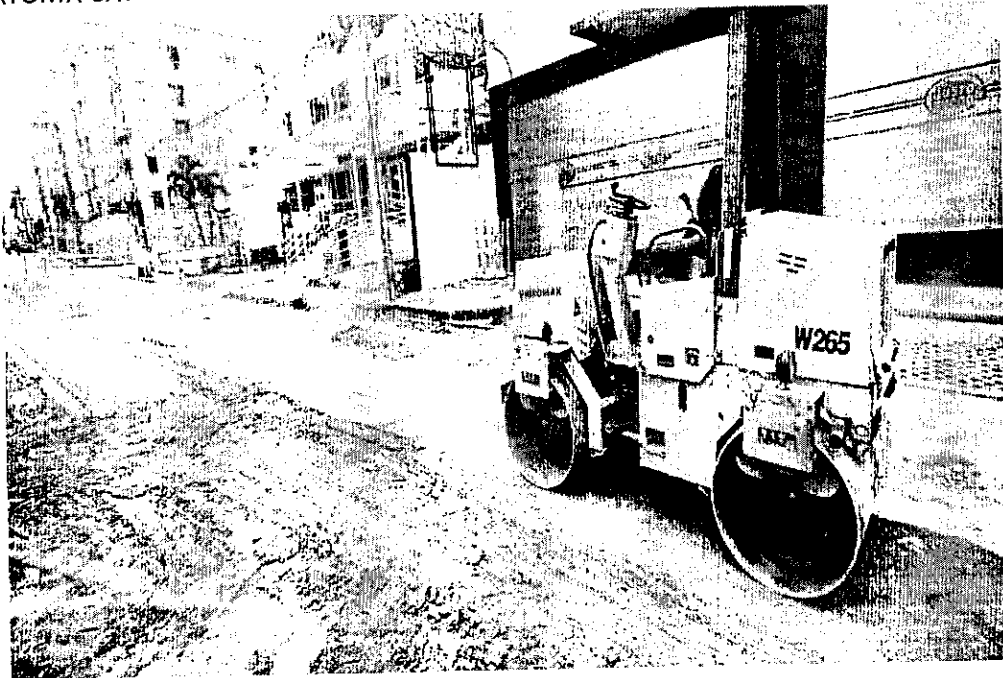

CALLE 67 CON 7 FRENTE BARLOVENTO



VENTA, ALQUILER DE MAQUINARIA USADA PARA CONSTRUCCION
Cra. 45 sur No. 130-177, Picafeñita Tel.2617485
inversionesgyzcci@hotmail.com
Ibagué-Tolima

INVERSIONES G&Z S.A.S

CONSTRUCCION, CONSULTORIA, INTERVENTORIA

NIT. 900.099.120-6

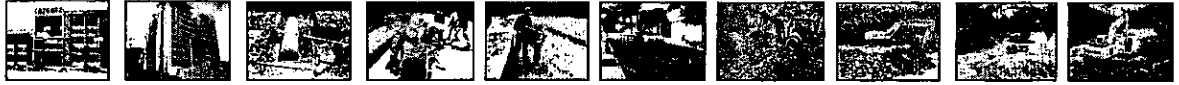

AVENIDA PEDRO TAFUR



PLANTA LA POLA

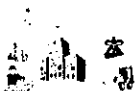

VENTA, ALQUILER DE MAQUINARIA USADA PARA CONSTRUCCION

Cra. 45 sur No. 130-177, Picalañita Tel.2617485

inversionesgyzcci@hotmail.com

CONSTRUCCION, CONSULTORIA, INTERVENTORÍA

NIT. 900.099.120-6

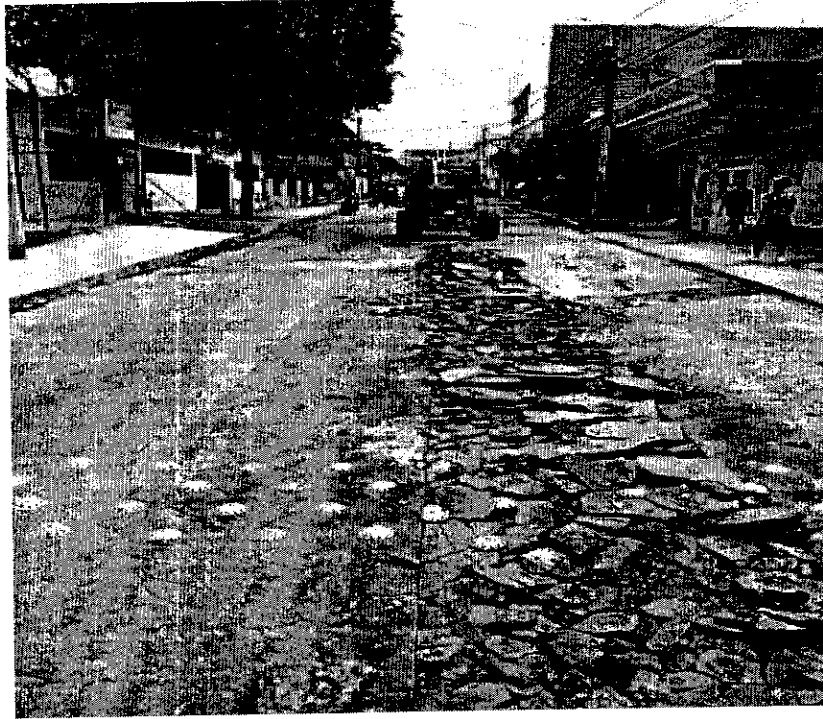
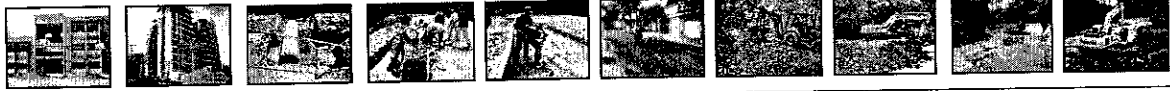

BARRIO EL SALADO CRA B 146 -25



PLANTA LA POLA



VENTA, ALQUILER DE MAQUINARIA USADA PARA CONSTRUCCION
Cra. 45 sur No. 130-177, Picaleñita Tel.2617485
inversionesgyzcci@hotmail.com
Ibagué-Tolima

INVERSIONES G&Z S.A.S

CONSTRUCCION, CONSULTORIA, INTERVENTORÍA
NIT. 900.099.120-6

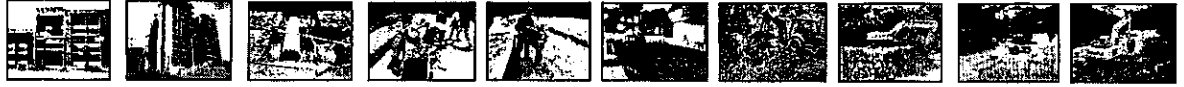

BARRIO FLORESTA SALADO



BARRIO SAN PABLO



VENTA, ALQUILER DE MAQUINARIA USADA PARA CONSTRUCCION
Cra. 45 sur No. 130-177, Picaleñita Tel.2617485
inversionesgyzcci@hotmail.com

CONSTRUCCION, CONSULTORIA, INTERVENTORÍA

NIT. 900.099.120-6

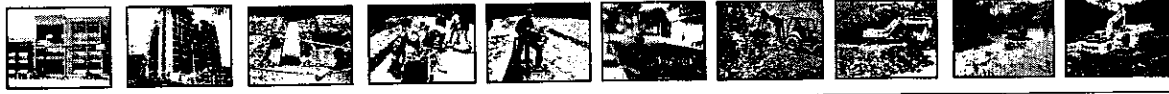

BARRIO PRADERAS DEL MANZANA C



BARRIO SAN PABLO

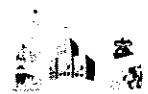

VENTA, ALQUILER DE MAQUINARIA USADA PARA CONSTRUCCION
Cra. 45 sur No. 130-177, Picalañita Tel.2617485
inversionesgyzcci@hotmail.com
Ibagué-Tolima

INVERSIONES G&Z S.A.S

CONSTRUCCION, CONSULTORIA, INTERVENTORIA
NIT. 900.099.120-6



BARRIO FLORESTA SALADO



BARRIO FLORESTA SALADO



VENTA, ALQUILER DE MAQUINARIA USADA PARA CONSTRUCCION

Cra. 45 sur No. 130-177, Picalañita Tel.2617485

inversionesgyzcci@hotmail.com

Ibaguó Tolima

CONSTRUCCION, CONSULTORIA, INTERVENTORÍA

NIT. 900.099.120-6

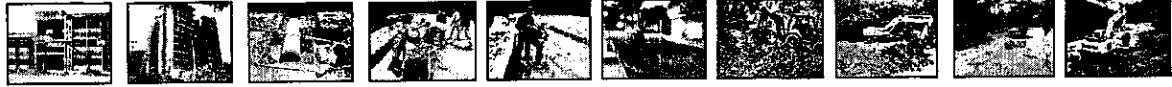

FLORESTA SALADO



PLANTA POLA



VENTA, ALQUILER DE MAQUINARIA USADA PARA CONSTRUCCION

Cra. 45 sur No. 130-177, Picaleñita Tel.2617485

inversionesgyzcci@hotmail.com

Ibagué-Tolima

INVERSIONES G&Z S.A.S

CONSTRUCCION, CONSULTORIA, INTERVENTORIA

NIT. 900.099.120-6

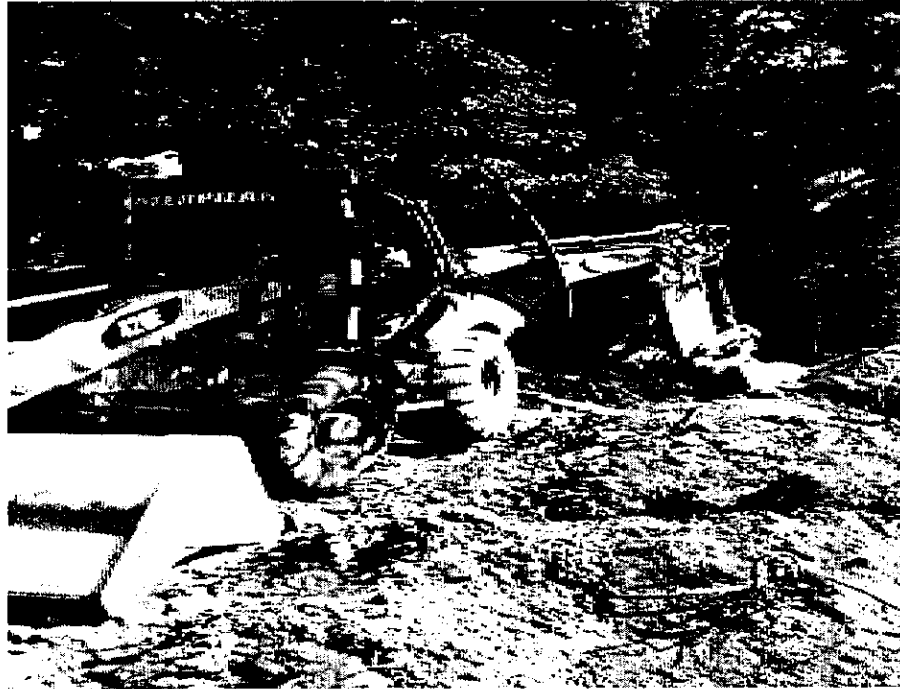
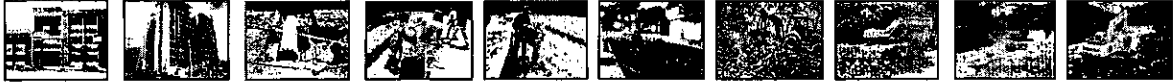

PEDRO TAFUR

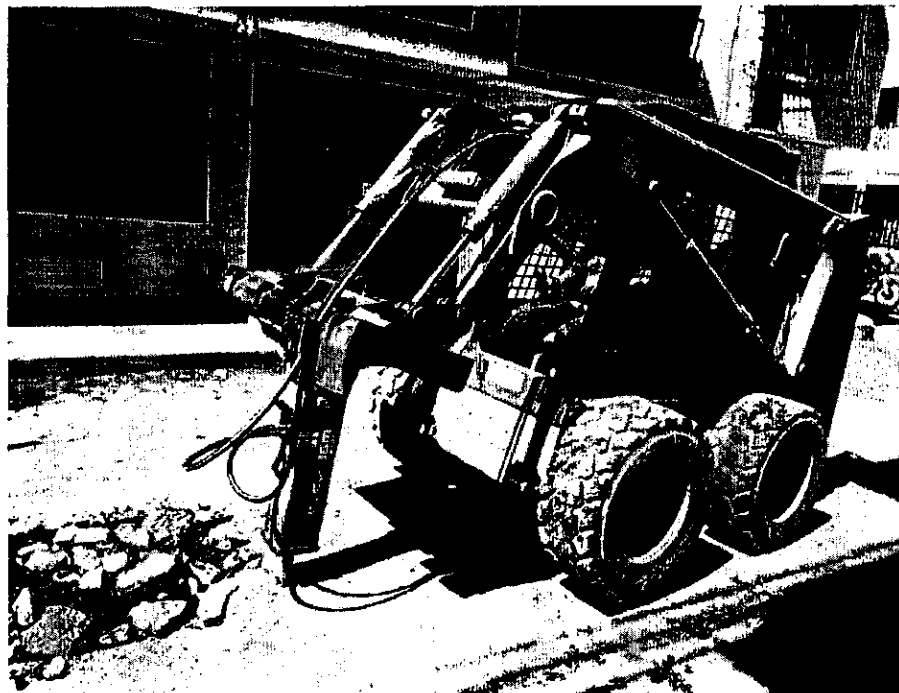

BARRIO FLORESTA SALADO ENTRE MANZANA F Y G

VENTA, ALQUILER DE MAQUINARIA USADA PARA CONSTRUCCION

Cra. 45 sur No. 130-177, Picaleñita Tel.2617485

inversionesgyzcci@hotmail.com



CONSTRUCCION, CONSULTORIA, INTERVENTORIA

NIT. 900.099.120-6



PIEDRA PINTADA

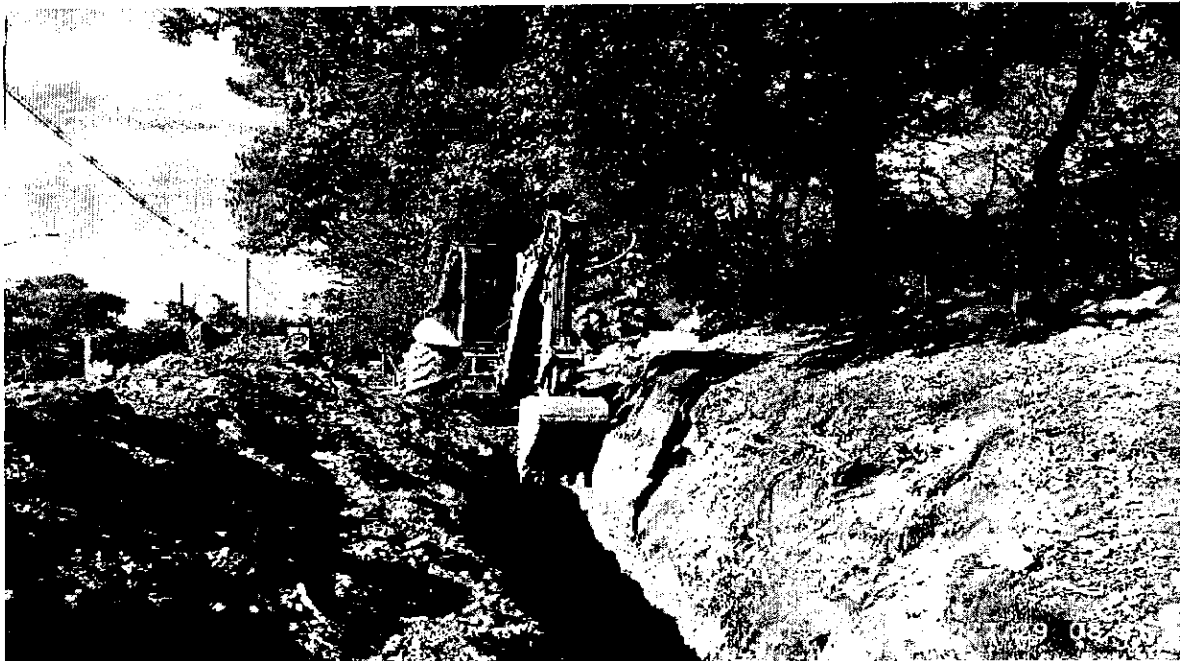

AVENIDA PEDRO TAFUR



VENTA, ALQUILER DE MAQUINARIA USADA PARA CONSTRUCCION

Cra. 45 sur No. 130-177, Picalañita Tel.2617485

inversionesgyzcci@hotmail.com

Ibagué-Tolima

INVERSIONES G&Z S.A.S

CONSTRUCCION, CONSULTORIA, INTERVENTORÍA
NIT. 900.099.120-6

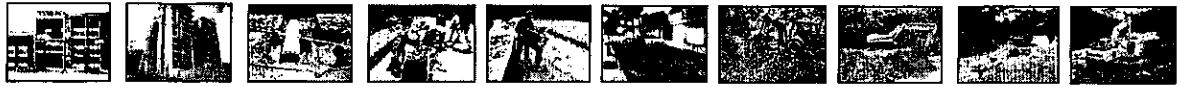

FLORETA SALADO

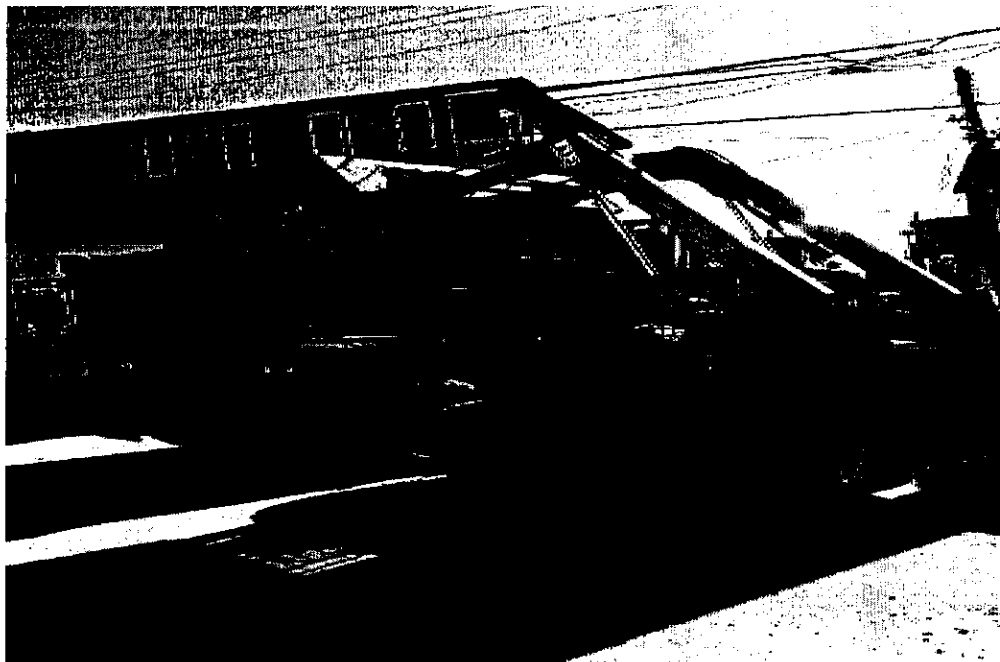

FLORESTA SALADO

VENTA, ALQUILER DE MAQUINARIA USADA PARA CONSTRUCCION
Cra. 45 sur No. 130-177, Picaleñita Tel.2617485
inversionesgyzcci@hotmail.com

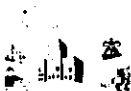

INVENTOR
CONSTRUCCION, CONSULTORIA, INTERVENTORIA
NIT. 900.099.120-6

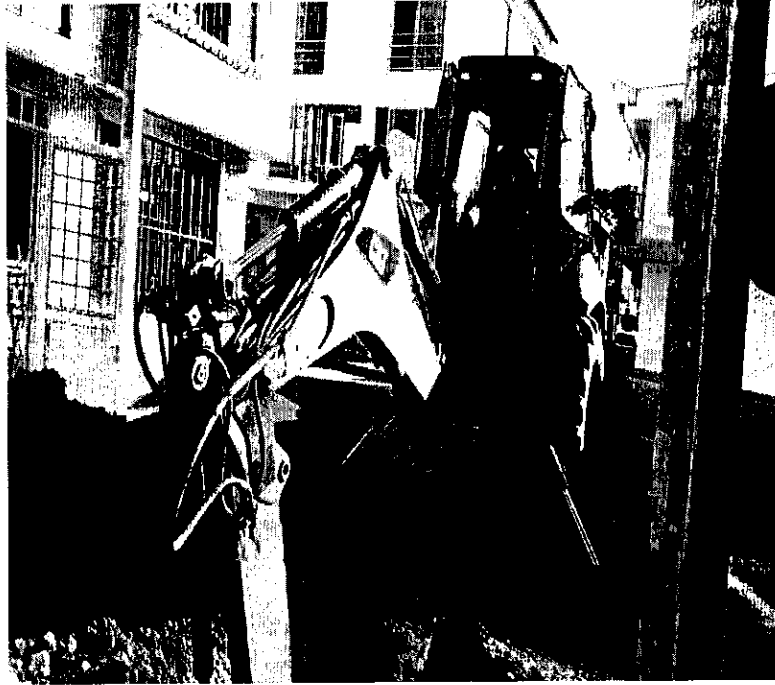

FLORESTA SALADO



BARRIO 20 DE JULIO



VENTA, ALQUILER DE MAQUINARIA USADA PARA CONSTRUCCION
Cra. 45 sur No. 130-177, Picaleñita Tel.2617485
inversionesgyzcci@hotmail.com
Ibagué-Tolima

INVERSIONES G&Z S.A.S

CONSTRUCCION, CONSULTORIA, INTERVENTORÍA
NIT. 900.099.120-6

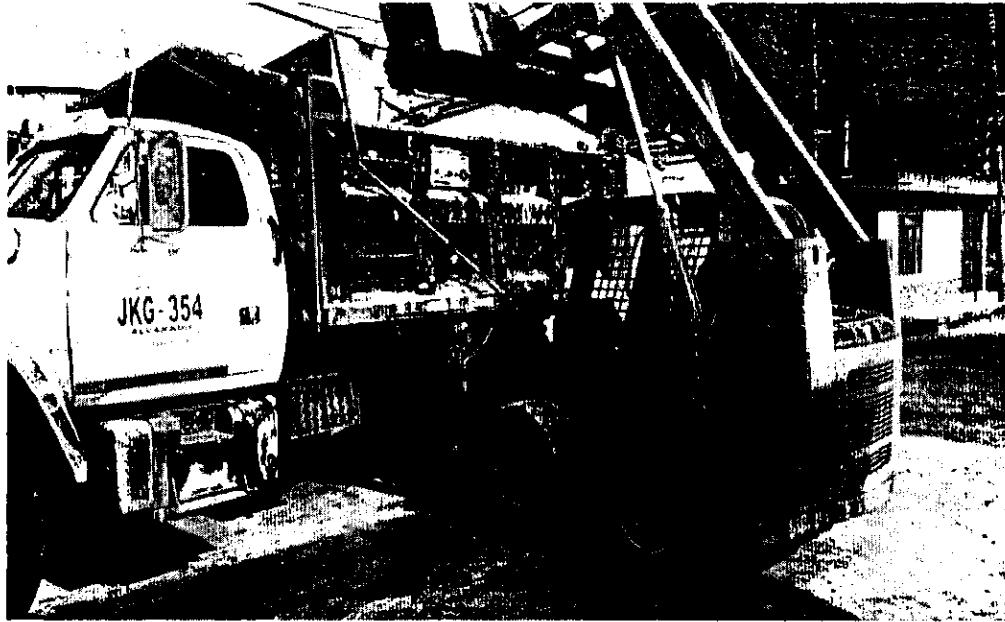

BARRIO CANTABRIA SALADO



AVENIDA PEDRO TAFUR



VENTA, ALQUILER DE MAQUINARIA USADA PARA CONSTRUCCION
Cra. 45 sur No. 130-177, Picalañita Tel.2617485
inversionesgyzccj@hotmail.com

CONSTRUYE TU VIDA

CONSTRUCCION, CONSULTORIA, INTERVENTORÍA

NIT. 900.099.120-6

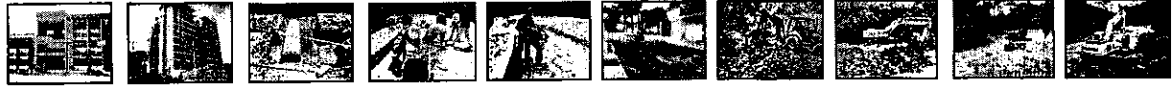

CALLE 67 CON 7

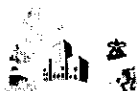

VENTA, ALQUILER DE MAQUINARIA USADA PARA CONSTRUCCION

Cra. 45 sur No. 130-177, Picalañita Tel.2617485

inversionesgyzcci@hotmail.com

Ibagué-Tolima

INVERSIONES G&Z S.A.S

CONSTRUCCION, CONSULTORIA, INTERVENTORÍA
NIT. 900.099.120-6



CARRERA 1 CON CALLE 11



CARRERA 1 CON CALLE 1



VENTA, ALQUILER DE MAQUINARIA USADA PARA CONSTRUCCION
Cra. 45 sur No. 130-177, Picafeñita Tel.2617485
inversionesgyzcci@hotmail.com

CONSTRUCCION, CONSULTORIA, INTERVENTORÍA

NIT. 900.099.120-6

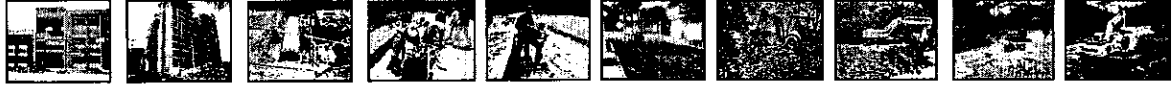

PIEDRA PINTADA

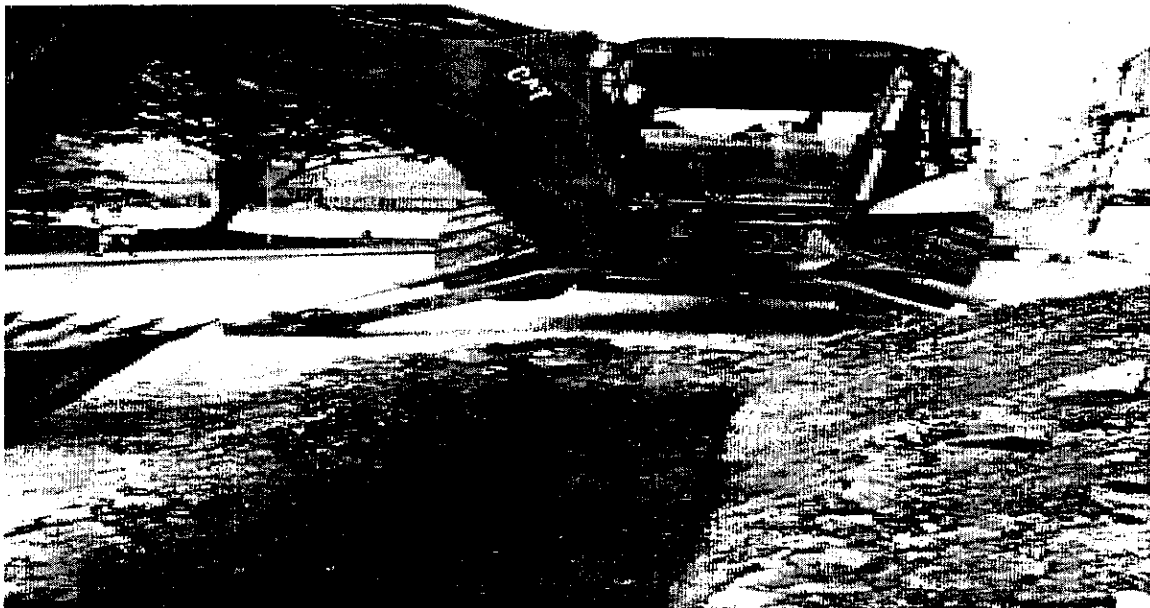

CALLE 67 CON 7

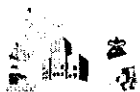

VENTA, ALQUILER DE MAQUINARIA USADA PARA CONSTRUCCION

Cra. 45 sur No. 130-177, Picalañita Tel.2617485

inversionesgyzcci@hotmail.com

Ibagué-Tolima

INVERSIONES G&Z S.A.S

CONSTRUCCION, CONSULTORIA, INTERVENTORÍA
NIT. 900.099.120-6

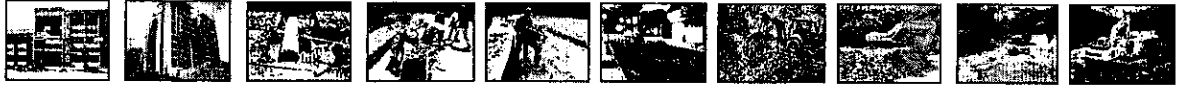

LA FLORESTA SALADO



GERMAN HUERTAS

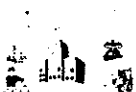

VENTA, ALQUILER DE MAQUINARIA USADA PARA CONSTRUCCION
Cra. 45 sur No. 130-177, Picalañita Tel.2617485
inversionesgyzcci@hotmail.com

Maná Talim

CONSTRUCCION, CONSULTORIA, INTERVENTORÍA

NIT. 900.099.120-6

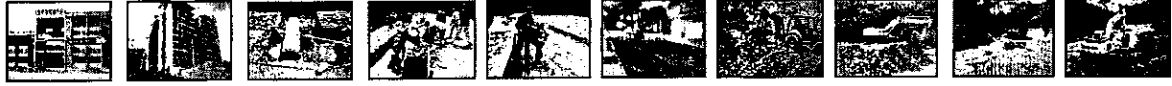

PRADERAS DEL SUR



CARRERA 13 CON CALLE 146 -50



VENTA, ALQUILER DE MAQUINARIA USADA PARA CONSTRUCCION

Cra. 45 sur No. 130-177, Picalañita Tel.2617485

inversionesgyzcci@hotmail.com

Ibagué-Tolima

INVERSIONES G&Z S.A.S

CONSTRUCCION, CONSULTORIA, INTERVENTORIA
NIT. 900.099.120-6



FLORESTA SALDO



PRADERAS



VENTA, ALQUILER DE MAQUINARIA USADA PARA CONSTRUCCION
Cra. 45 sur No. 130-177, Picalañita Tel.2617485
inversionesgyzcci@hotmail.com

Impresión: Talleres

INVERSIONES G&C S.A.S.
CONSTRUCCION, CONSULTORIA, INTERVENTORIA

NIT. 900.099.120-6

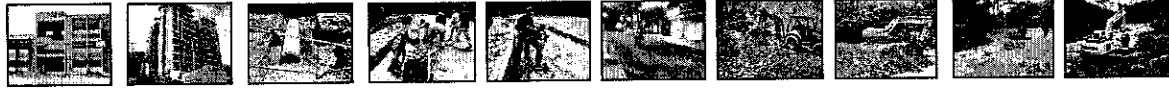

CARRERA 1 CON CALLE 3

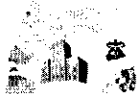

.....
VENTA, ALQUILER DE MAQUINARIA USADA PARA CONSTRUCCION
Cra. 45 sur No. 130-177, Picalañita Tel.2617485
inversionesgyzcci@hotmail.com
Ibagué-Tolima

INVERSIONES G&Z S.A.S

CONSTRUCCION, CONSULTORIA, INTERVENTORIA

NIT. 900.099.120-6

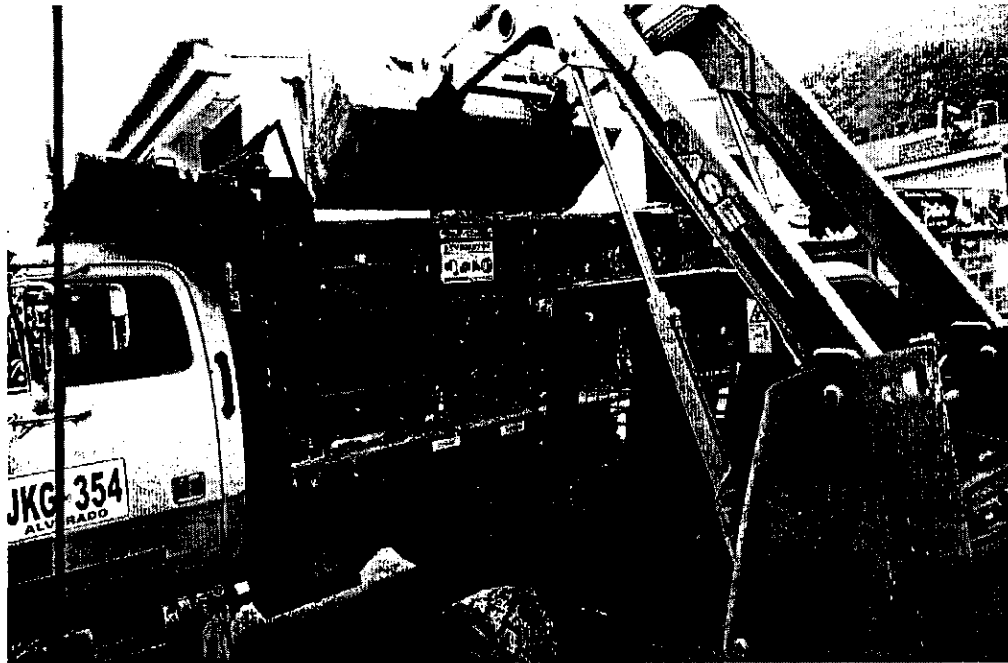
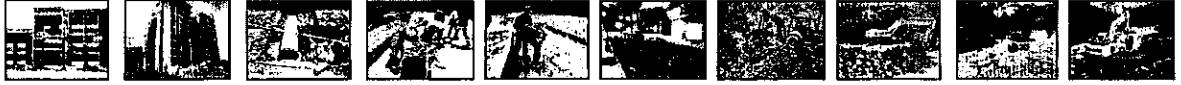

CANTABRIA



AVENIDA PEDRO TAFUR



VENTA, ALQUILER DE MAQUINARIA USADA PARA CONSTRUCCION

Cra. 45 sur No. 130-177, Picalañita Tel.2617485

inversionesgyzcci@hotmail.com

Manués Talin

CONSTRUCCION, CONSULTORIA, INTERVENTORÍA

NIT. 900.099.120-6

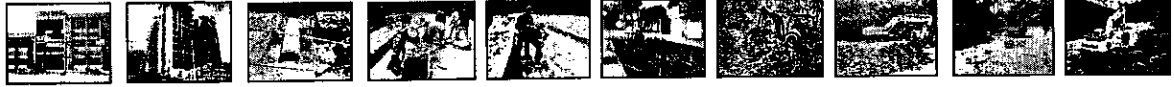

FLORESTA SALDO



FLORESTA SALADO



VENTA, ALQUILER DE MAQUINARIA USADA PARA CONSTRUCCION

Cra. 45 sur No. 130-177, Picalañita Tel.2617485

inversionesgyzcci@hotmail.com

Ibagué-Tolima

INVERSIONES G&Z S.A.S

CONSTRUCCION, CONSULTORIA, INTERVENTORÍA
NIT. 900.099.120-6

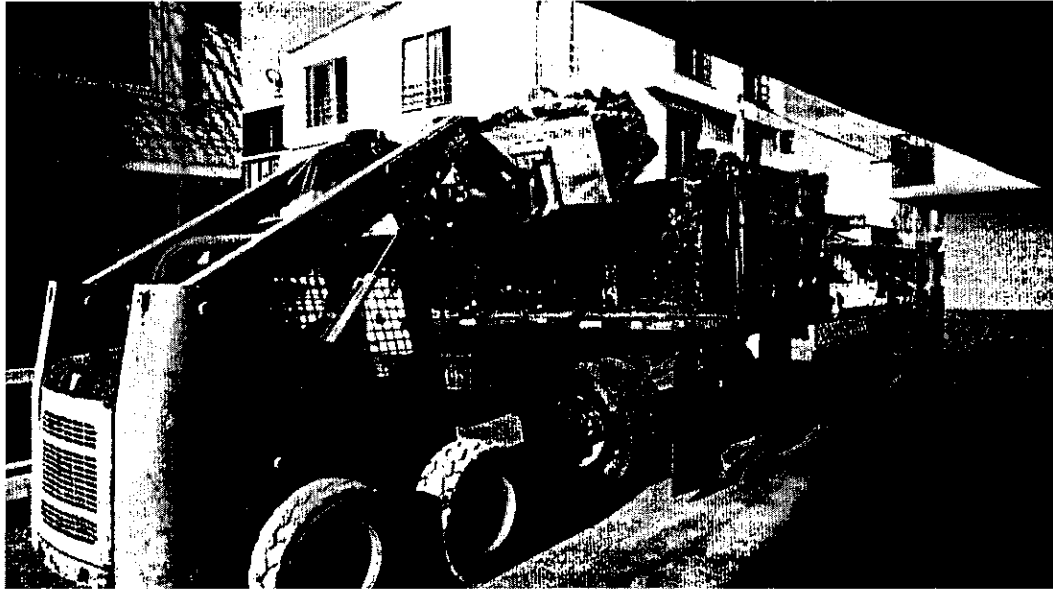
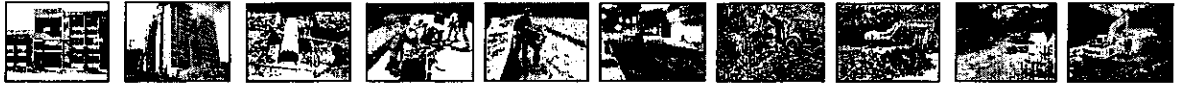

FLORESTA SALADA



AVENIDA PEDRO TAFUR



VENTA, ALQUILER DE MAQUINARIA USADA PARA CONSTRUCCION
Cra. 45 sur No. 130-177, Picalañita Tel.2617485
inversionesgyzcci@hotmail.com

CONSTRUCCION, CONSULTORIA, INTERVENTORÍA

NIT. 900.099.120-6

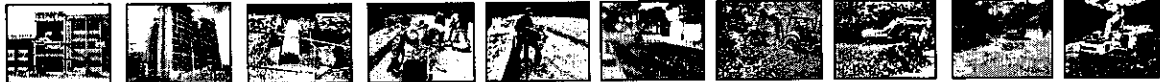

COLEGIO GERMAN PARDO 20 DE JULIO



PRADERAS DEL SUR



VENTA, ALQUILER DE MAQUINARIA USADA PARA CONSTRUCCION

Cra. 45 sur No. 130-177, Picaleñita Tel.2617485

inversionesgyzcci@hotmail.com

Ibagué-Tolima

INVERSIONES G&Z S.A.S

CONSTRUCCION, CONSULTORIA, INTERVENTORÍA
NIT. 900.099.120-6

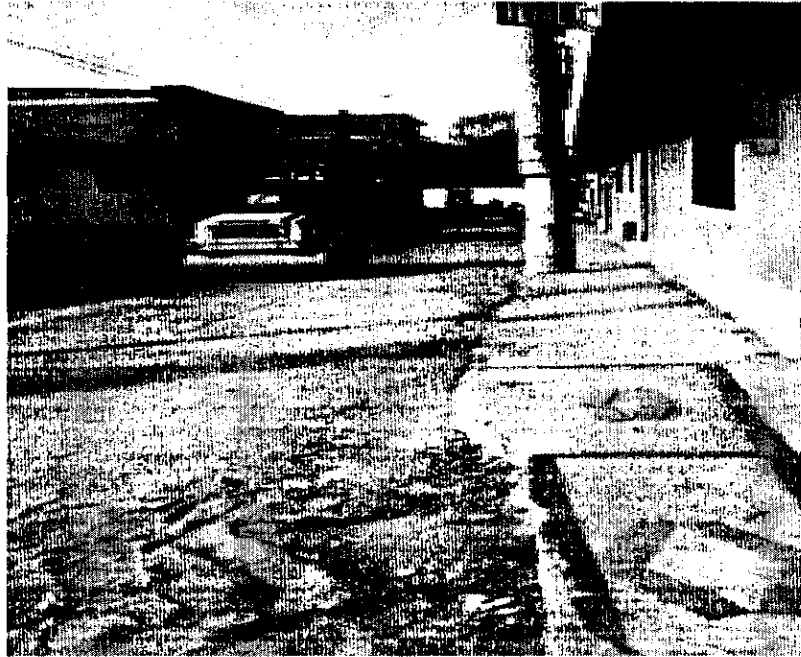
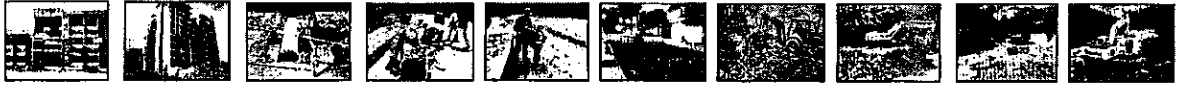

PRADERAS DEL SUR



FLORESTA SALADO



VENTA, ALQUILER DE MAQUINARIA USADA PARA CONSTRUCCION
Cra. 45 sur No. 130-177, Picalañita Tel.2617485
inversionesgyzcci@hotmail.com

CONSTRUCCION, CONSULTORIA, INTERVENTORÍA

NIT. 900.099.120-6

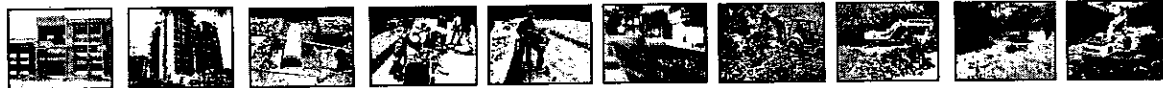

CANTABRIA SALADO



CANTABRI SALADO



VENTA, ALQUILER DE MAQUINARIA USADA PARA CONSTRUCCION

Cra. 45 sur No. 130-177, Picaleñita Tel.2617485

inversionesgyzcci@hotmail.com

Ibagué-Tolima

INVERSIONES G&Z S.A.S

CONSTRUCCION, CONSULTORIA, INTERVENTORIA

NIT. 900.099.120-6

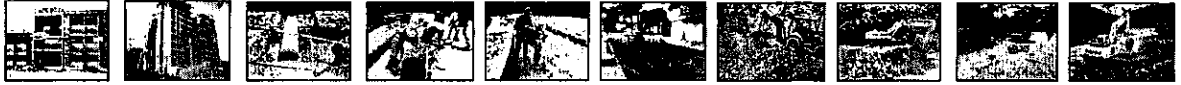

CARRERA 13 NUMERO 146 Y 147 SALADO

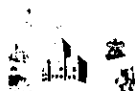

VENTA, ALQUILER DE MAQUINARIA USADA PARA CONSTRUCCION

Cra. 45 sur No. 130-177, Picafeñita Tel.2617485

inversionesgzcci@hotmail.com

Ibagué-Tolima

CONSTRUCCION, CONSULTORIA, INTERVENTORÍA

NIT. 900.099.120-6



PLATA LA POLA



BARRIO SALADO

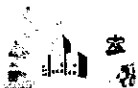

VENTA, ALQUILER DE MAQUINARIA USADA PARA CONSTRUCCION

Cra. 45 sur No. 130-177, Picaleñita Tel.2617485

inversionesgzcci@hotmail.com

Ibagué-Tolima

INVERSIONES G&Z S.A.S

CONSTRUCCION, CONSULTORIA, INTERVENTORIA
NIT. 900.099.120-6

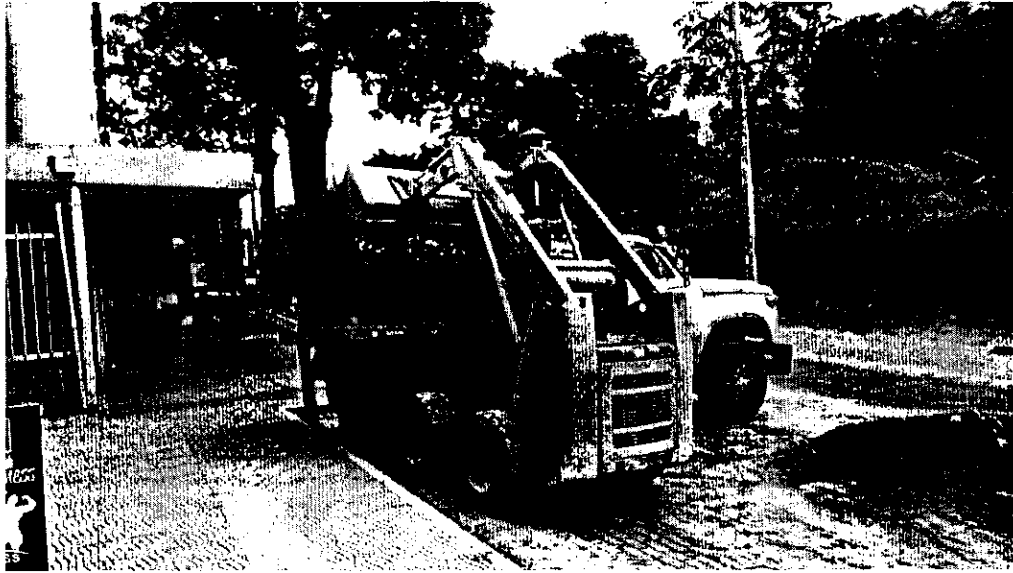

BARRO PIRÁMIDES



NUEVO COBEIMA

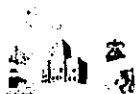

VENTA, ALQUILER DE MAQUINARIA USADA PARA CONSTRUCCION

Cra. 45 sur No. 130-177, Picalañita Tel.2617485

inversionesgyzcci@hotmail.com

Ibagué-Tolima

CONSTRUCCION, CONSULTORIA, INTERVENTORÍA

NIT. 900.099.120-6

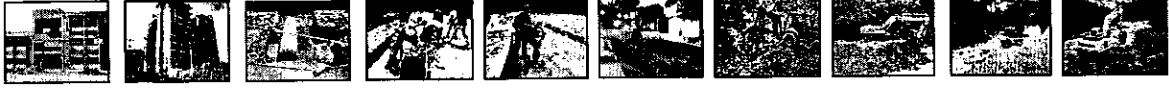

AVENIDA PEDRO TAFUR



PROTECHO SALADO



VENTA, ALQUILER DE MAQUINARIA USADA PARA CONSTRUCCION

Cra. 45 sur No. 130-177, Picaleñita Tel.2617485

inversionesgyzcci@hotmail.com

Ibagué-Tollma

INVERSIONES G&Z S.A.S
CONSTRUCCION, CONSULTORIA, INTERVENTORIA
NIT. 900.099.120-6



AVENIDA PEDRO TAFUR

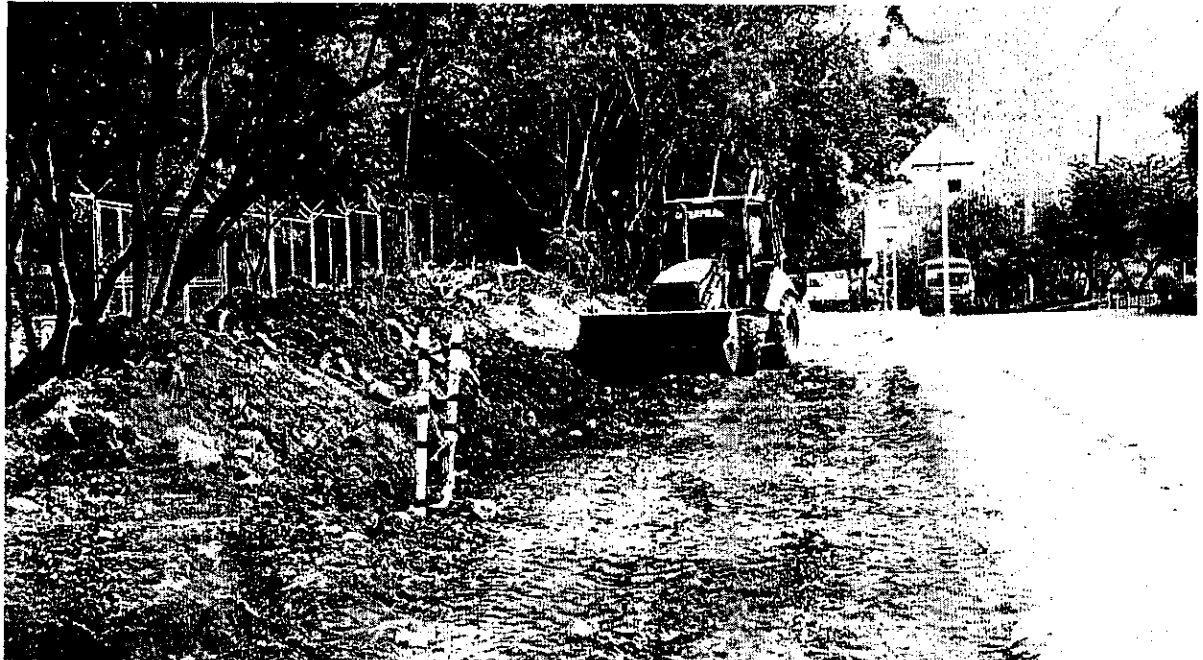

AVENIDA PEDRO TAFUR



VENTA, ALQUILER DE MAQUINARIA USADA PARA CONSTRUCCION

Cra. 45 sur No. 130-177, Picalañita Tel.2617485

inversionesgyzcci@hotmail.com

Nequé Tolima

INVERSIONES Y
CONSTRUCCION, CONSULTORIA, INTERVENTORIA

NIT. 900.099.120-6

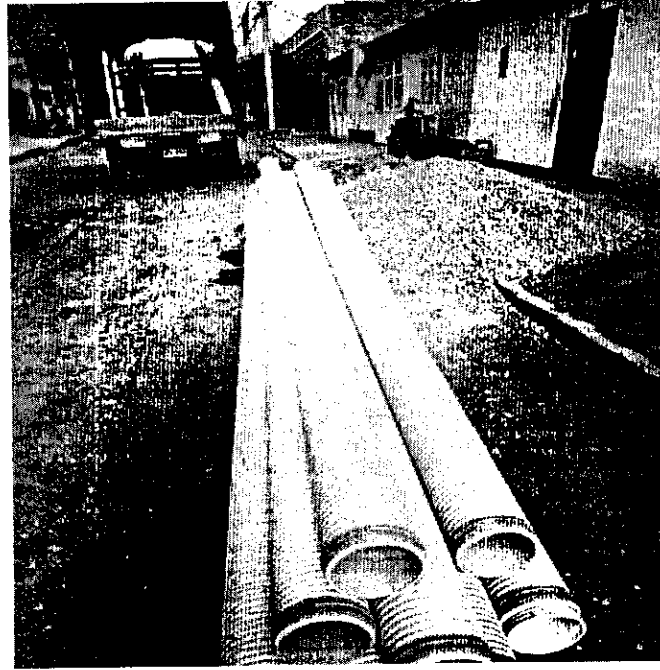
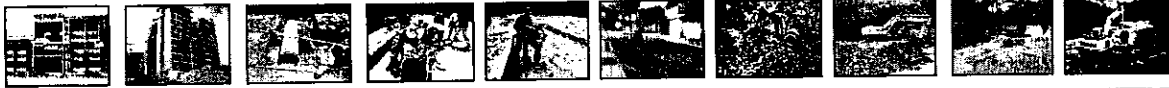

BARRIO SALADO

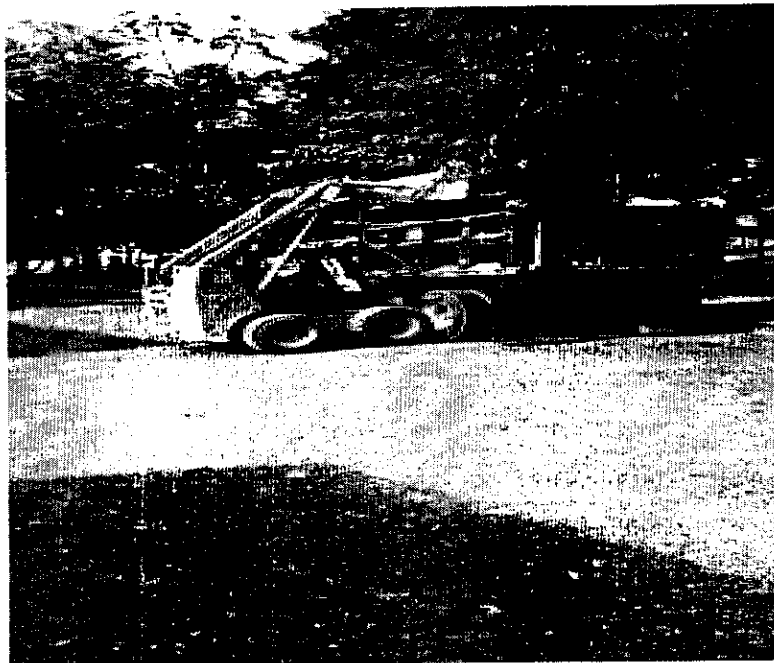

JORDÁN 7 ETAPA



VENTA, ALQUILER DE MAQUINARIA USADA PARA CONSTRUCCION
Cra. 45 sur No. 130-177, Picaleñita Tel.2617485
inversionesgyzcci@hotmail.com
Ibagué-Tolima

INVERSIONES G&Z S.A.S

CONSTRUCCION, CONSULTORIA, INTERVENTORIA
NIT. 900.099.120-6

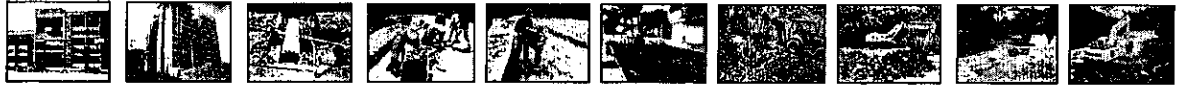

BARRIO PRADERAS

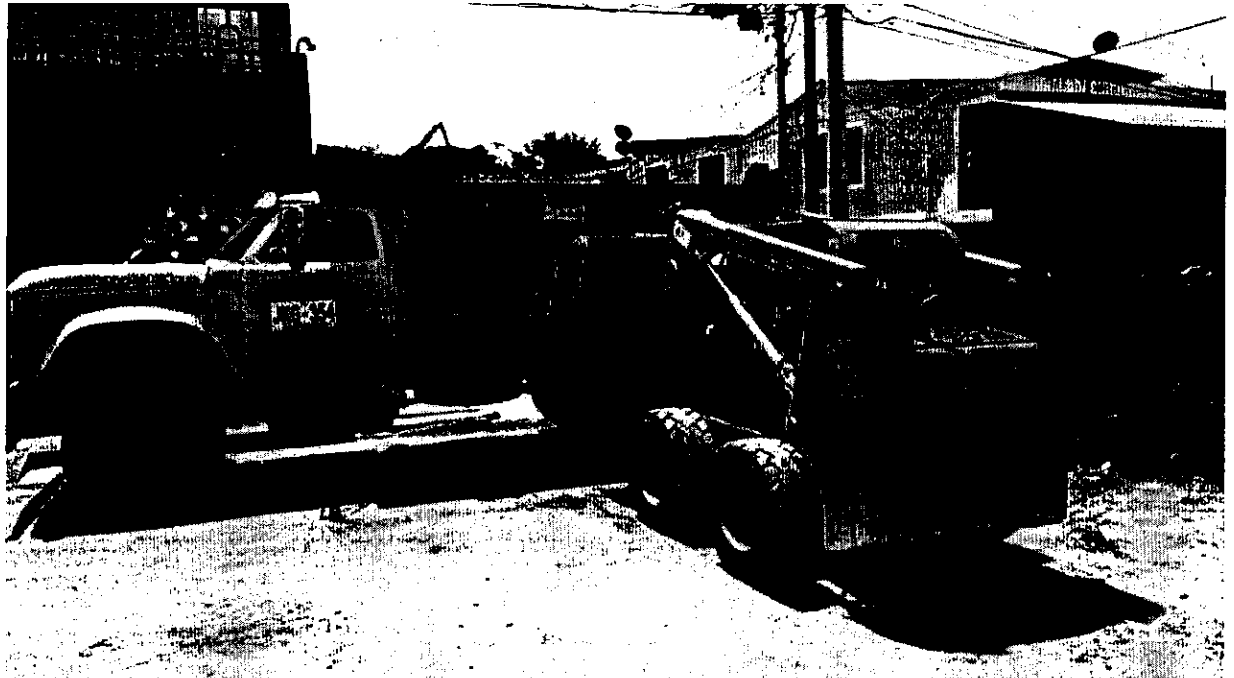

PRADERAS



VENTA, ALQUILER DE MAQUINARIA USADA PARA CONSTRUCCION

Cra. 45 sur No. 130-177, Picaleñita Tel.2617485

inversionesgyzcci@hotmail.com

INVERSIONES GYZCCI S.C.
CONSTRUCCION, CONSULTORIA, INTERVENTORIA
NIT. 900.099.120-6

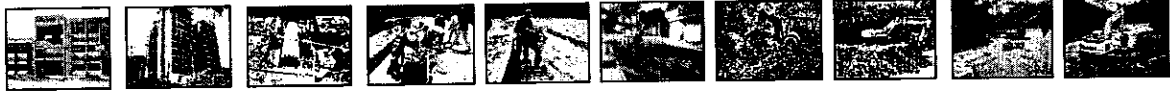

CARRERA 8 N 146 SALADO



CALLE 17 CON 7

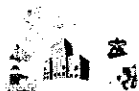

VENTA, ALQUILER DE MAQUINARIA USADA PARA CONSTRUCCION
Cra. 45 sur No. 130-177, Picalañita Tel.2617485
inversionesgyzcci@hotmail.com
Ibagué-Tolima

INVERSIONES G&Z S.A.S

CONSTRUCCION, CONSULTORIA, INTERVENTORÍA
NIT. 900.099.120-6

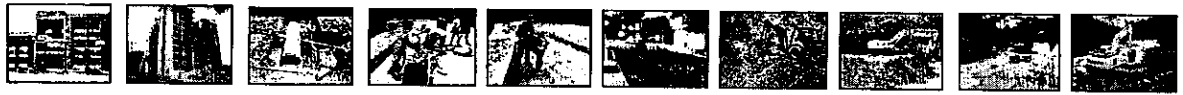

BARRIO SALADO



PLATA LA POLA



VENTA, ALQUILER DE MAQUINARIA USADA PARA CONSTRUCCION

Cra. 45 sur No. 130-177, Picalañita Tel.2617485

inversionesgyzcci@hotmail.com

CONSTRUCCION, CONSULTORIA, INTERVENTORIA
NIT. 900.099.120-6



BARRIO SALADO

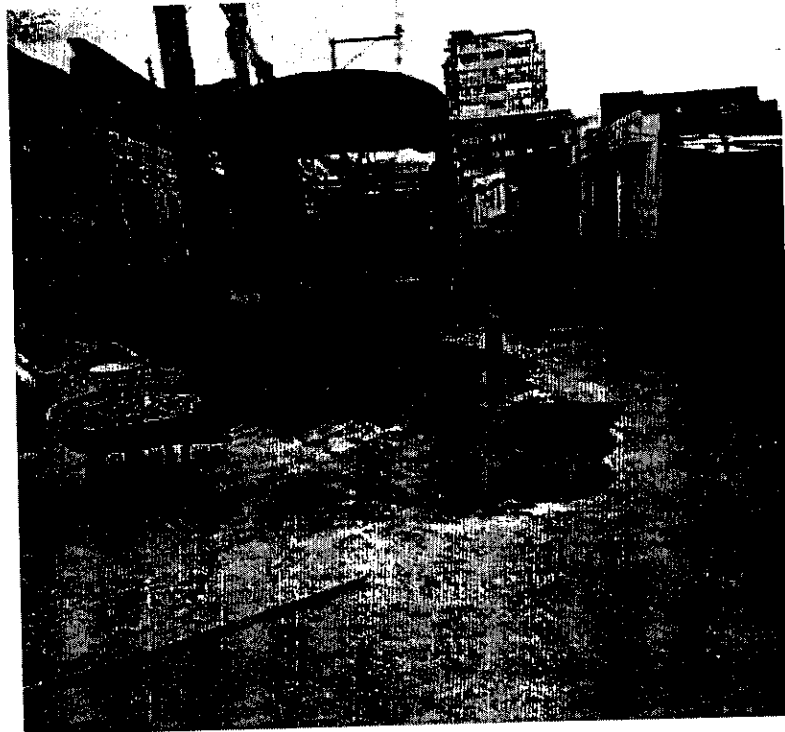

CALLE 12 CON 1

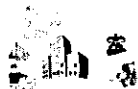

VENTA, ALQUILER DE MAQUINARIA USADA PARA CONSTRUCCION
Cra. 45 sur No. 130-177, Picafeñita Tel.2617485
inversionesgyzcci@hotmail.com
Ibagué-Tolima

INVERSIONES G&Z S.A.S

CONSTRUCCION, CONSULTORIA, INTERVENTORIA
NIT. 900.099.120-6



PRADERAS



BARRIO SIMÓN BOLÍVAR 2 ENTRE MANZANA 37 Y 38



VENTA, ALQUILER DE MAQUINARIA USADA PARA CONSTRUCCION
Cra. 45 sur No. 130-177, Picaleñita Tel.2617485
inversionesgyzcci@hotmail.com

INVERSIONES G&C S.A.
CONSTRUCCION, CONSULTORIA, INTERVENTORIA
NIT. 900.099.120-6

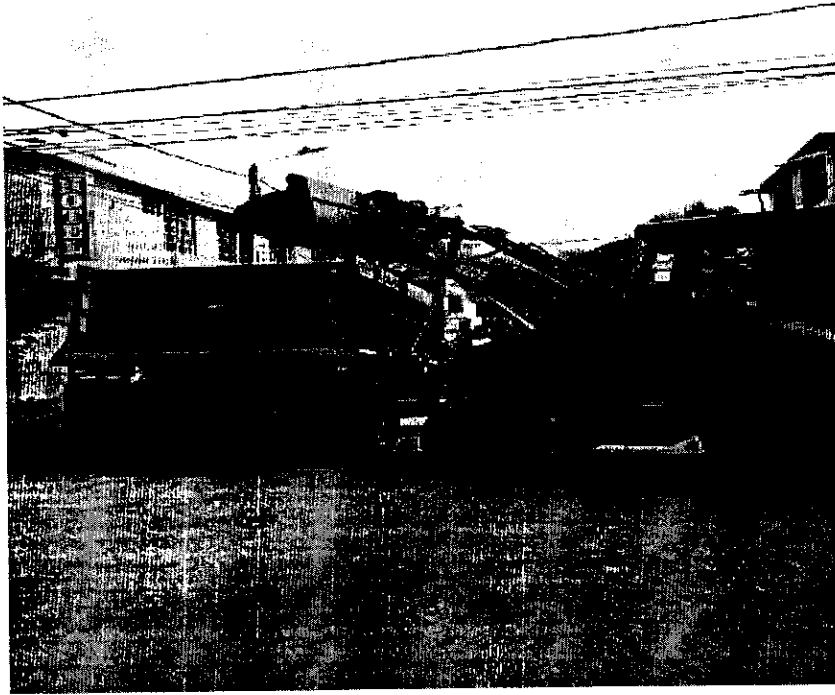
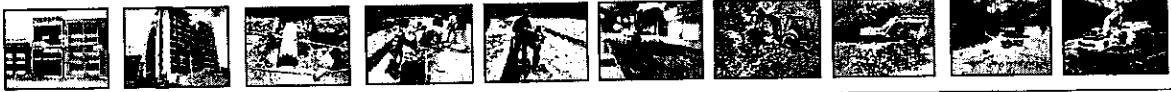

BARRIO SALADO 146 CON 8

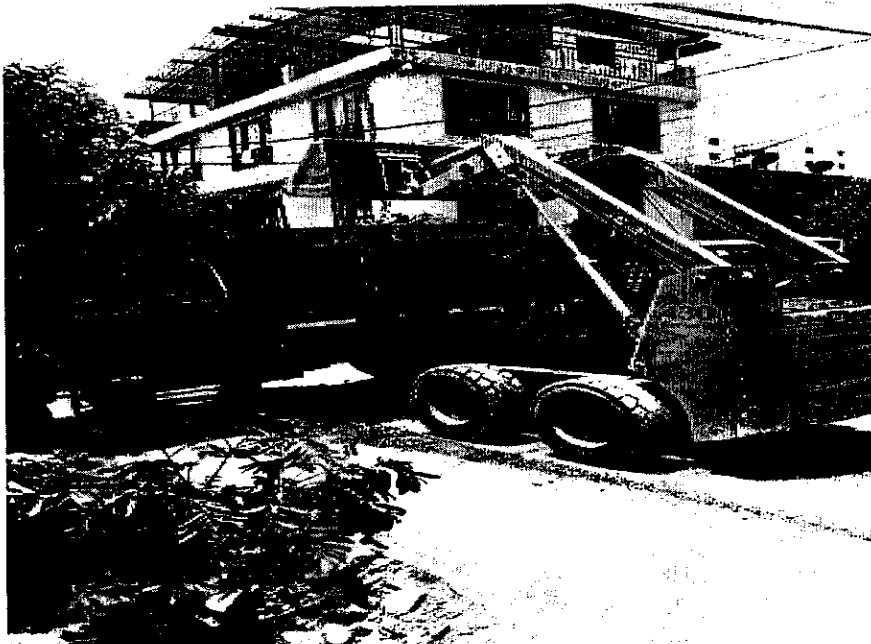

BARRIO SALADO CALLE 146



VENTA, ALQUILER DE MAQUINARIA USADA PARA CONSTRUCCION
Cra. 45 sur No. 130-177, Picalañita Tel.2617485
inversionesgyzcci@hotmail.com
Ibagué-Tolima

INVERSIONES G&Z S.A.S

CONSTRUCCION, CONSULTORIA, INTERVENTORÍA
NIT. 900.099.120-6

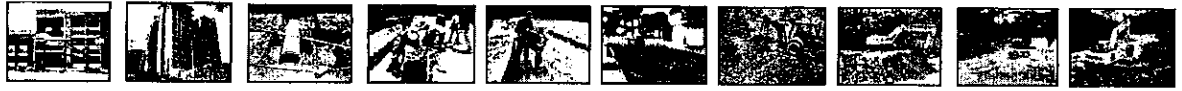

PRADERAS



BARRIO SALADO



VENTA, ALQUILER DE MAQUINARIA USADA PARA CONSTRUCCION
Cra. 45 sur No. 130-177, Picalañita Tel.2617485
inversionesgyzcci@hotmail.com

CONSTRUCCION, CONSULTORIA, INTERVENTORÍA

NIT. 900.099.120-6

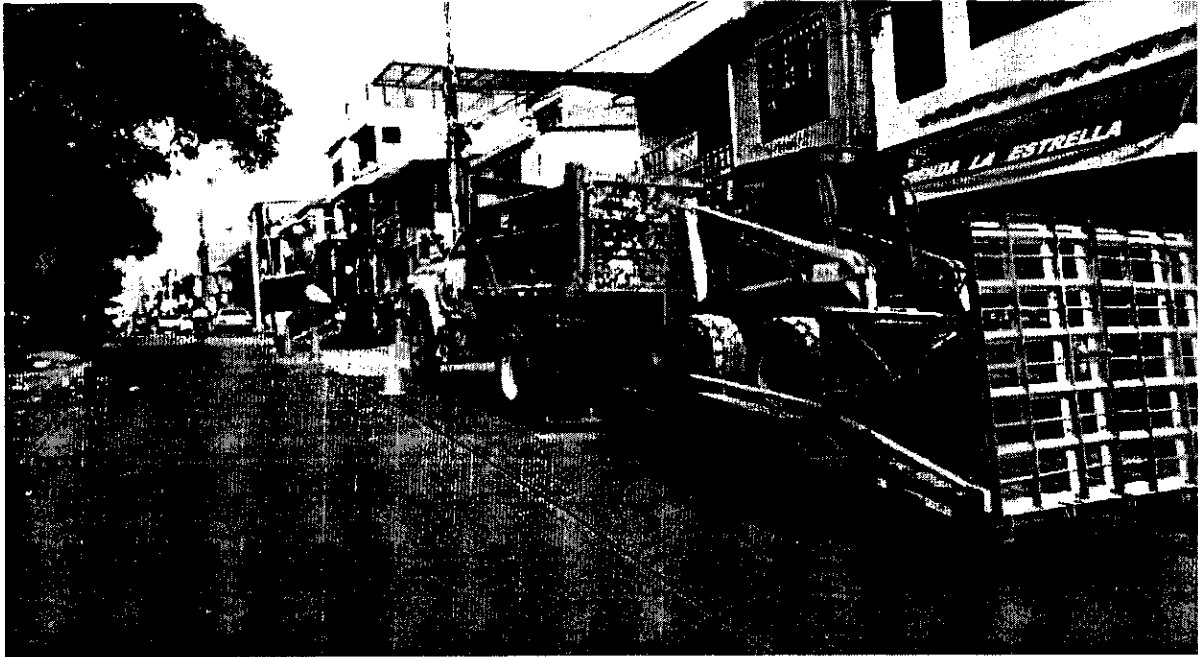
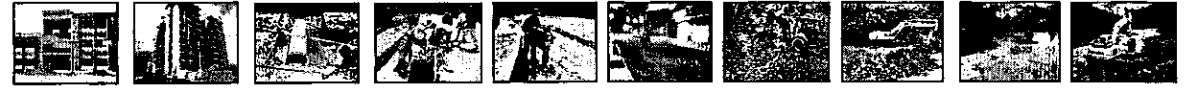

BARRIO SIMÓN BOLÍVAR



BARRIO SIMÓN BOLÍVAR MANZANA 10 CASA 1



VENTA, ALQUILER DE MAQUINARIA USADA PARA CONSTRUCCION

Cra. 45 sur No. 130-177, Picalañita Tel.2617485

inversionesgyzcci@hotmail.com

Ibagué-Tolima

INVERSIONES G&Z S.A.S

CONSTRUCCION, CONSULTORIA, INTERVENTORÍA
NIT. 900.099.120-6



BARRIO SALDO 146



PLATA LA POLA

VENTA, ALQUILER DE MAQUINARIA USADA PARA CONSTRUCCION

Cra. 45 sur No. 130-177, Picalañita Tel.2617485

inversionesgyzcci@hotmail.com



CONSTRUCCION, CONSULTORIA, INTERVENTORÍA

NIT. 900.099.120-6

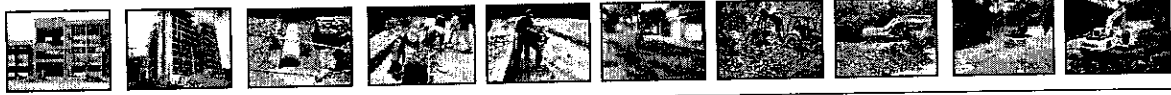

BARRIO SALADO CALLE 146



BARRIO SALADO CALLE 146



VENTA, ALQUILER DE MAQUINARIA USADA PARA CONSTRUCCION
Cra. 45 sur No. 130-177, Picaleñita Tel.2617485
inversionesgyzcci@hotmail.com
Ibagué-Tolima

INVERSIONES G&Z S.A.S

CONSTRUCCION, CONSULTORIA, INTERVENTORIA

NIT. 900.099.120-6

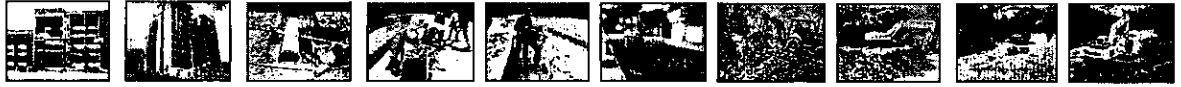

BARRIO SALDO CALLE 146



BARRIO EL DORADO



VENTA, ALQUILER DE MAQUINARIA USADA PARA CONSTRUCCION

Cra. 45 sur No. 130-177, Picalañita Tel.2617485

inversionesgzcci@hotmail.com

INVERSIONES G&Z S.A.S
CONSTRUCCION, CONSULTORIA, INTERVENTORIA
NIT. 900.099.120-6

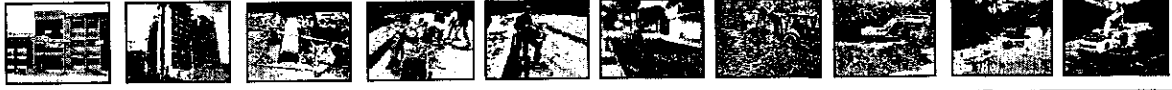

BOCATOMA COMBEIMA



PLANTA LA POLA



VENTA, ALQUILER DE MAQUINARIA USADA PARA CONSTRUCCION
Cra. 45 sur No. 130-177, Picaleñita Tel.2617485
inversionesgyzcci@hotmail.com
Ibagué-Tolima

INVERSIONES G&Z S.A.S

CONSTRUCCION, CONSULTORIA, INTERVENTORÍA

NIT. 900.099.120-6

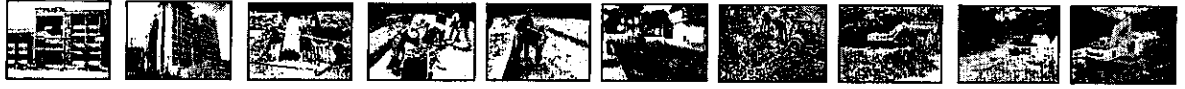

BARRIO SALADO

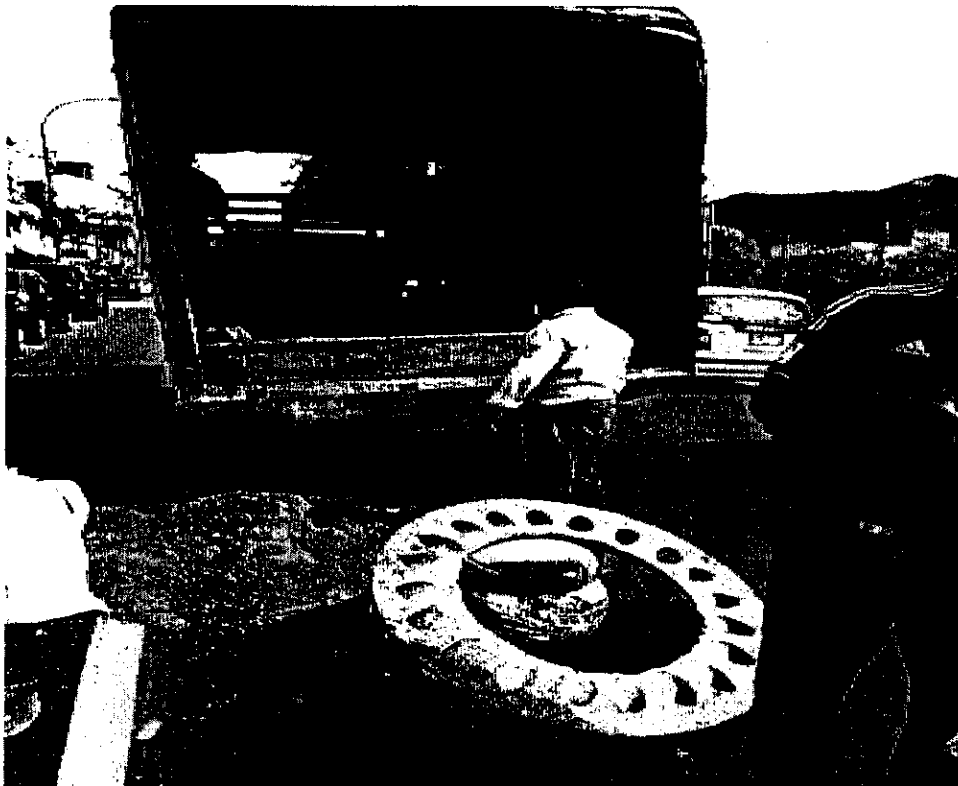

VENTA, ALQUILER DE MAQUINARIA USADA PARA CONSTRUCCION

Cra. 45 sur No. 130-177, Picalañita Tel.2617485

inversionesgyzcci@hotmail.com

thag. 3-Tr. 1/a

CONSTRUCCION, CONSULTORIA, INTERVENTORÍA
NIT. 900.099.120-6

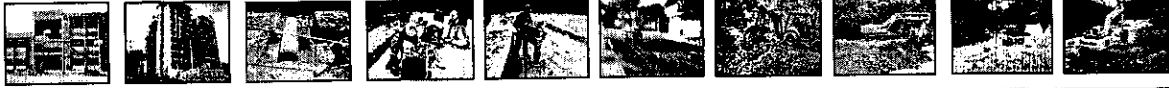

BARRIO EL TOPACIO

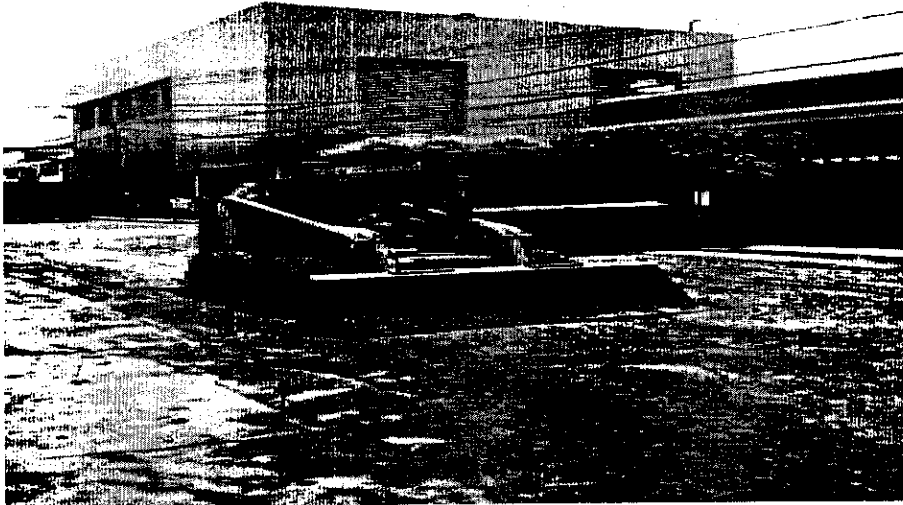

BARRIO EL SALADO



VENTA, ALQUILER DE MAQUINARIA USADA PARA CONSTRUCCION
Cra. 45 sur No. 130-177, Picaleñita Tel.2617485
inversionesgyzcci@hotmail.com
Ibagué-Tolima

INVERSIONES G&Z S.A.S

CONSTRUCCION, CONSULTORIA, INTERVENTORÍA
NIT. 900.099.120-6

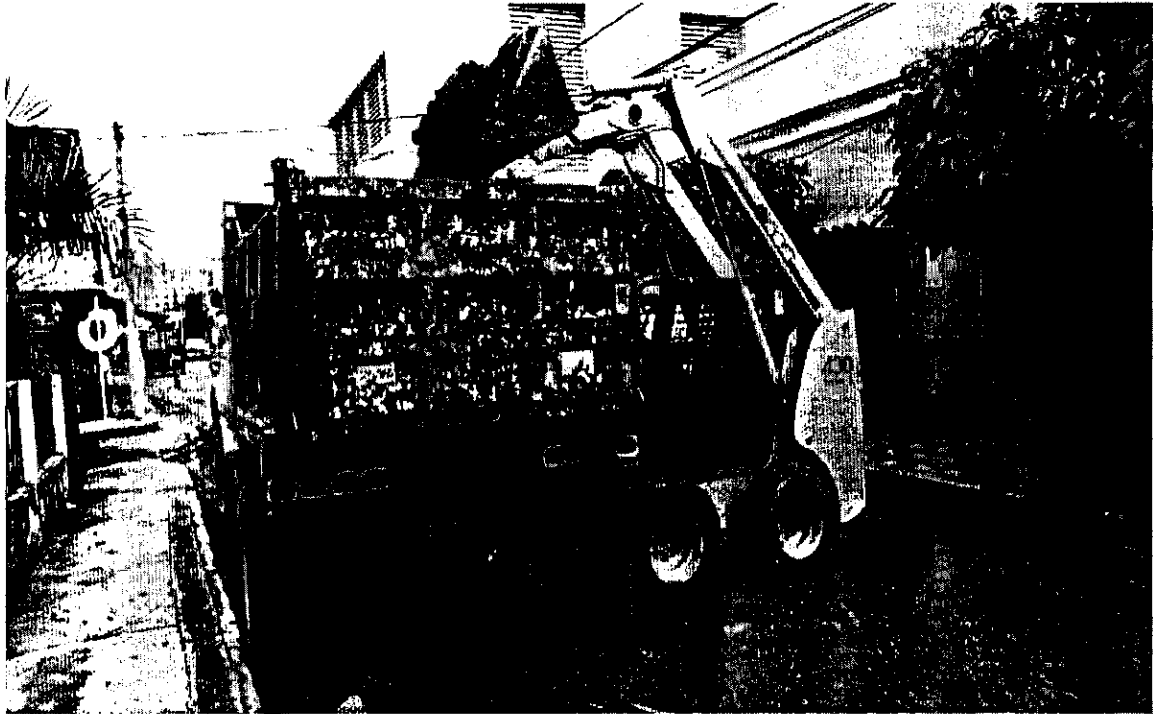

BARRIO SALADO CALLE 146



BARRIO POBLADO



VENTA, ALQUILER DE MAQUINARIA USADA PARA CONSTRUCCION

Cra. 45 sur No. 130-177, Picalañita Tel.2617485

inversionesgyzcci@hotmail.com

Ibaqué Tolima

CONSTRUCCION, CONSULTORIA, INTERVENTORÍA

NIT. 900.099.120-6

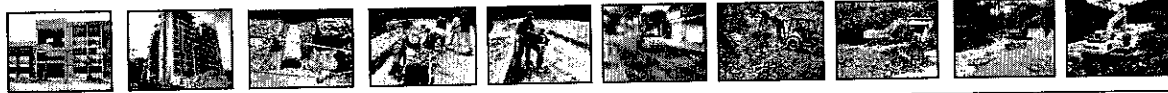

SALADO



PLANTA LA POLA

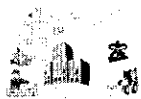

VENTA, ALQUILER DE MAQUINARIA USADA PARA CONSTRUCCION
Cra. 45 sur No. 130-177, Picalañita Tel.2617485
inversionesgyzcci@hotmail.com
Ibagué-Tolima

INVERSIONES G&Z S.A.S

CONSTRUCCION, CONSULTORIA, INTERVENTORIA
NIT. 900.099.120-6

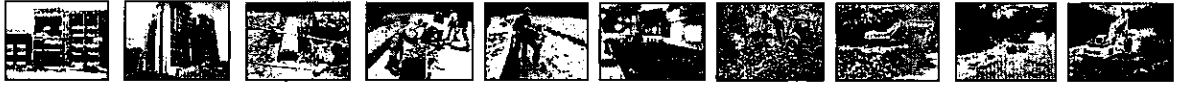

BARRIO SALADO



BARRIO SALADO



VENTA, ALQUILER DE MAQUINARIA USADA PARA CONSTRUCCION
Cra. 45 sur No. 130-177, Picalañita Tel.261748S
inversionesgyzcci@hotmail.com

Itag. 6-T. 120

CONSTRUCCION, CONSULTORIA, INTERVENTORÍA

NIT. 900.099.120-6

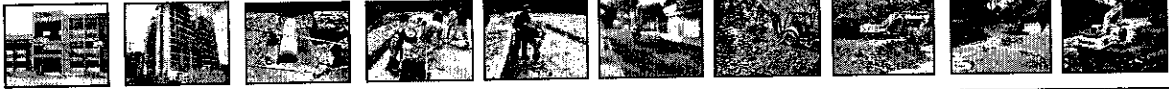

BARRIO EL TOPACIO



VENTA, ALQUILER DE MAQUINARIA USADA PARA CONSTRUCCION
Cra. 45 sur No. 130-177, Picalañita Tel.2617485
inversionesgyzcci@hotmail.com
Ibagué-Tolima

INVERSIONES G&Z S.A.S

CONSTRUCCION, CONSULTORIA, INTERVENTORÍA
NIT. 900.099.120-6



BARRIO SALADO



BARRIO MONTE CARLO

VENTA, ALQUILER DE MAQUINARIA USADA PARA CONSTRUCCION

Cra. 45 sur No. 130-177, Picalañita Tel.2617485

inversionesgyzcci@hotmail.com



CONSTRUCCION, CONSULTORIA, INTERVENTORÍA

NIT. 900.099.120-6

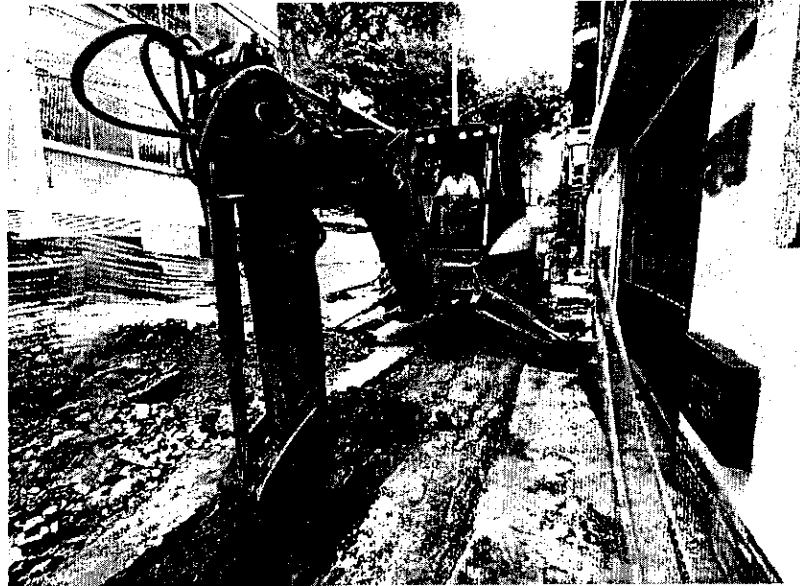

JORDÁN 7 ETAPA MANZANA 93



PLANTA LA POLA



VENTA, ALQUILER DE MAQUINARIA USADA PARA CONSTRUCCION

Cra. 45 sur No. 130-177, Picalañita Tel.2617485

inversionesgyzcci@hotmail.com

Ibagué-Tolima

INVERSIONES G&Z S.A.S

CONSTRUCCION, CONSULTORIA, INTERVENTORÍA
NIT. 900.099.120-6

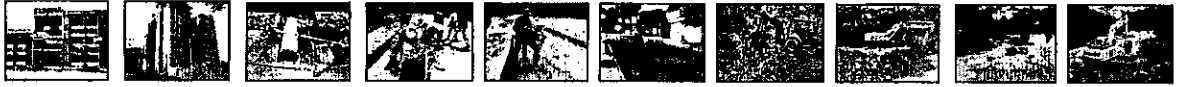

SECTOR DE FORTEZA

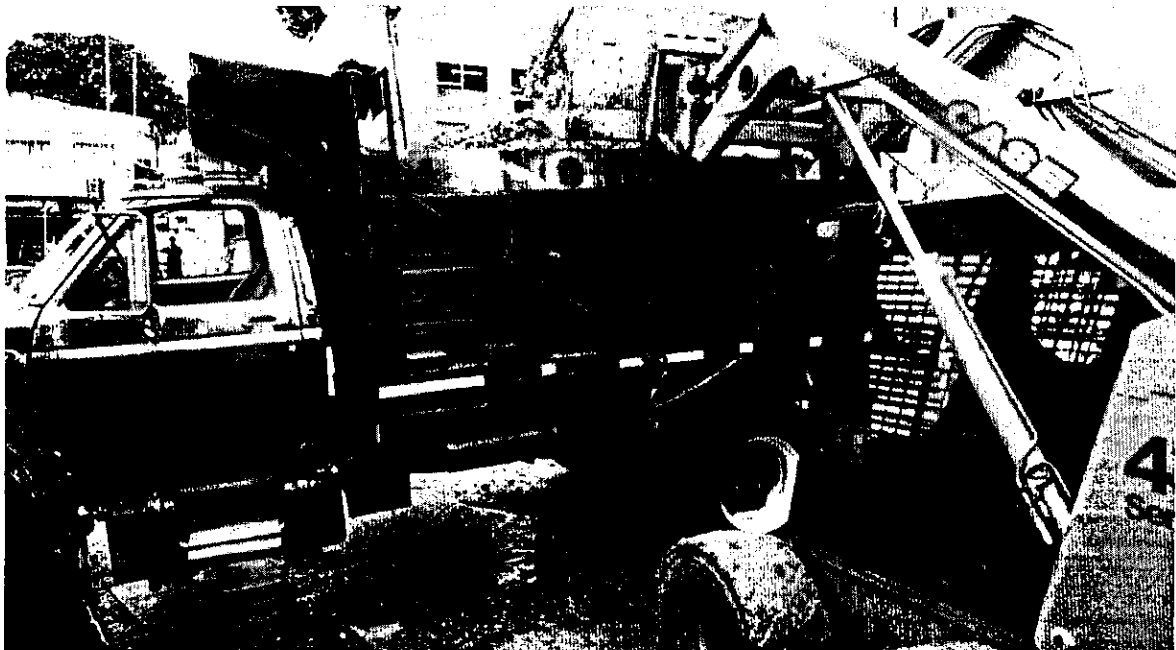

JORDAN 7 ETAPA



VENTA, ALQUILER DE MAQUINARIA USADA PARA CONSTRUCCION

Cra. 45 sur No. 130-177, Picalañita Tel.2617485

inversionesgyzcci@hotmail.com

El más aliado

CONSTRUCCION, CONSULTORIA, INTERVENTORÍA

NIT. 900.099.120-6

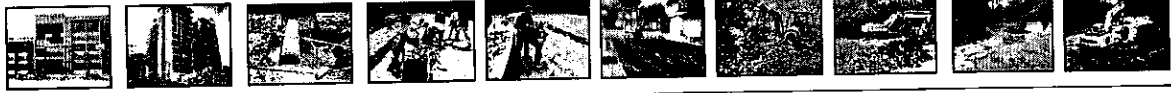

JORDAN 7 ETAPA



BOCATOMA CAY

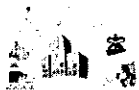

VENTA, ALQUILER DE MAQUINARIA USADA PARA CONSTRUCCION
Cra. 45 sur No. 130-177, Picalañita Tel.2617485
inversionesgzcci@hotmail.com
Ibagué-Tolima

INVERSIONES G&Z S.A.S

CONSTRUCCION, CONSULTORIA, INTERVENTORÍA
NIT. 900.099.120-6



PLANTA LA POLA



EN EL SALADO



VENTA, ALQUILER DE MAQUINARIA USADA PARA CONSTRUCCION

Cra. 45 sur No. 130-177, Picalañita Tel.2617485

inversionesgyzcci@hotmail.com

Manuél Tello

CONSTRUCCION, CONSULTORIA, INTERVENTORÍA

NIT. 900.099.120-6

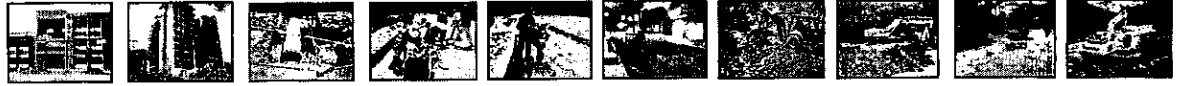

BOCATOMA CAY



CALLE 42 CON GUAVINAL



VENTA, ALQUILER DE MAQUINARIA USADA PARA CONSTRUCCION

Cra. 45 sur No. 130-177, Picalañita Tel.2617485

inversionesgyzcci@hotmail.com

Ibagué-Tolima

INVERSIONES G&Z S.A.S

CONSTRUCCION, CONSULTORIA, INTERVENTORÍA
NIT. 900.099.120-6



PLANTA LA POLA



PLATA LA POLA



VENTA, ALQUILER DE MAQUINARIA USADA PARA CONSTRUCCION

Cra. 45 sur No. 130-177, Picalañita Tel.2617485

inversionesgzcci@hotmail.com

ibagué, cundinamarca

CONSTRUCCION, CONSULTORIA, INTERVENTORÍA

NIT. 900.099.120-6



JORDÁN 7 ETAPA



PLANTA LA POLA



VENTA, ALQUILER DE MAQUINARIA USADA PARA CONSTRUCCION

Cra. 45 sur No. 130-177, Picalañita Tel.2617485

inversionesgyzcci@hotmail.com

Ibagué-Tolima

INVERSIONES G&Z S.A.S

CONSTRUCCION, CONSULTORIA, INTERVENTORIA
NIT. 900.099.120-6

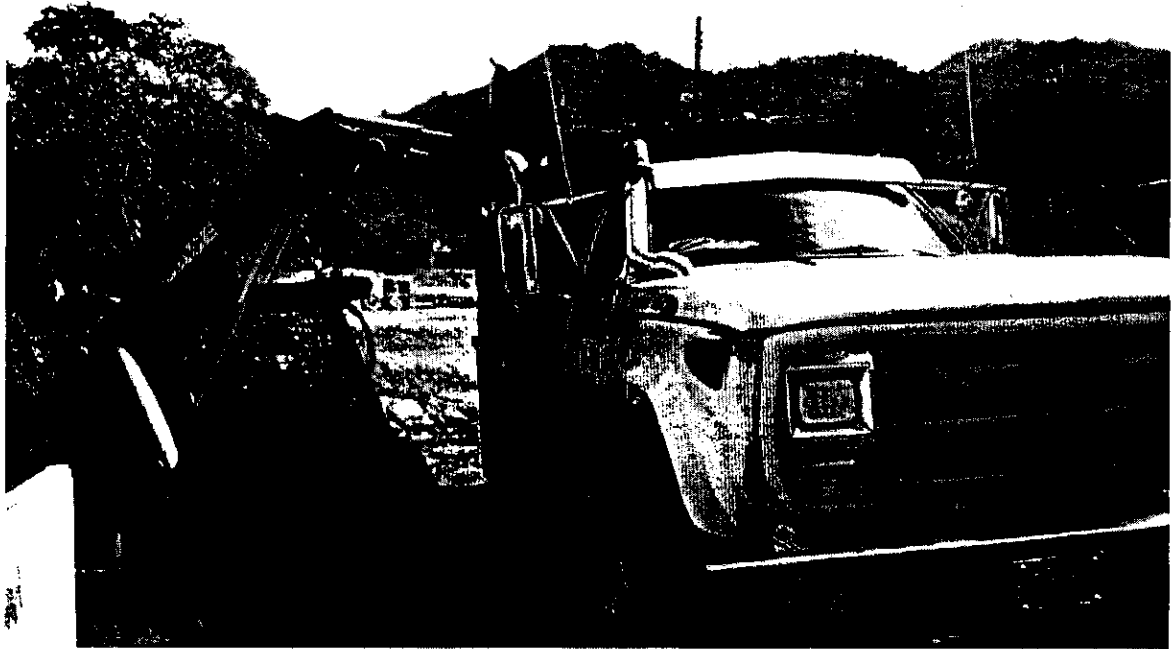

PLATA LA POLA

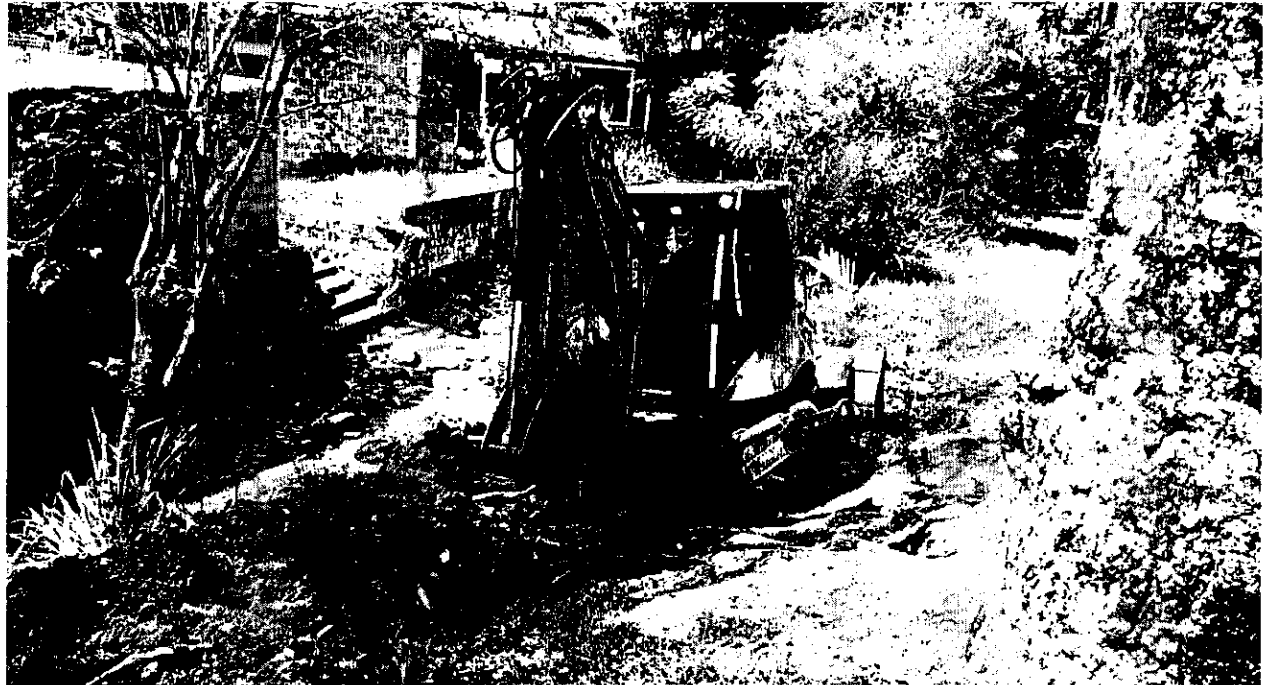

CHICO SALADO

VENTA, ALQUILER DE MAQUINARIA USADA PARA CONSTRUCCION

Cra. 45 sur No. 130-177, Picalañita Tel.2617485

inversionesgyzcci@hotmail.com



CONSTRUCCION, CONSULTORIA, INTERVENTORÍA

NIT. 900.099.120-6

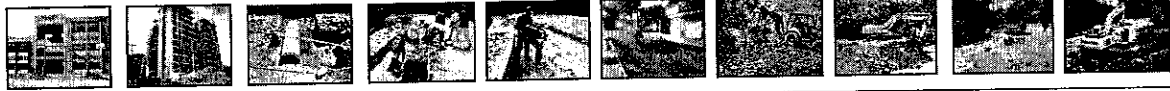

BARRIO LA CAMPIÑA



FRENTE A LA UNIVERSIDAD COOPERATIVA



VENTA, ALQUILER DE MAQUINARIA USADA PARA CONSTRUCCION

Cra. 45 sur No. 130-177, Picalañita Tel.2617485

inversionesgyzcci@hotmail.com

Ibagué-Tolima

INVERSIONES G&Z S.A.S

CONSTRUCCION, CONSULTORIA, INTERVENTORÍA
NIT. 900.099.120-6

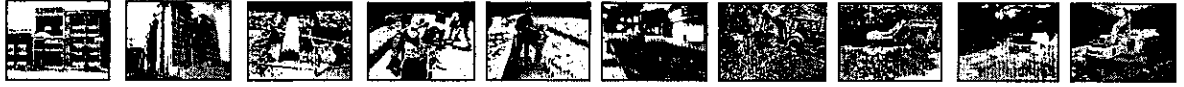

BARRIO JORDÁN 7 ETAPA



VENTA, ALQUILER DE MAQUINARIA USADA PARA CONSTRUCCION
Cra. 45 sur No. 130-177, Picalañita Tel.2617485
inversionesgyzcci@hotmail.com

CONSTRUCCION, CONSULTORIA, INTERVENTORÍA

NIT. 900.099.120-6

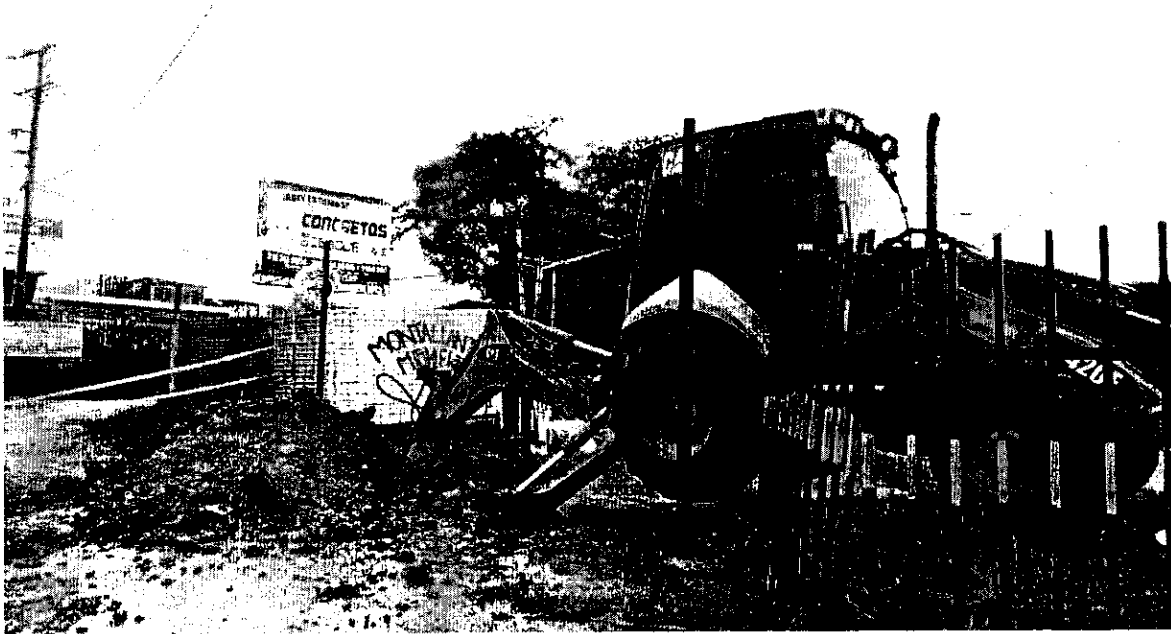
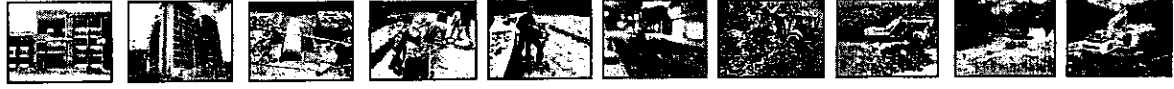

VÍA MIROLINDO PICA LEÑA

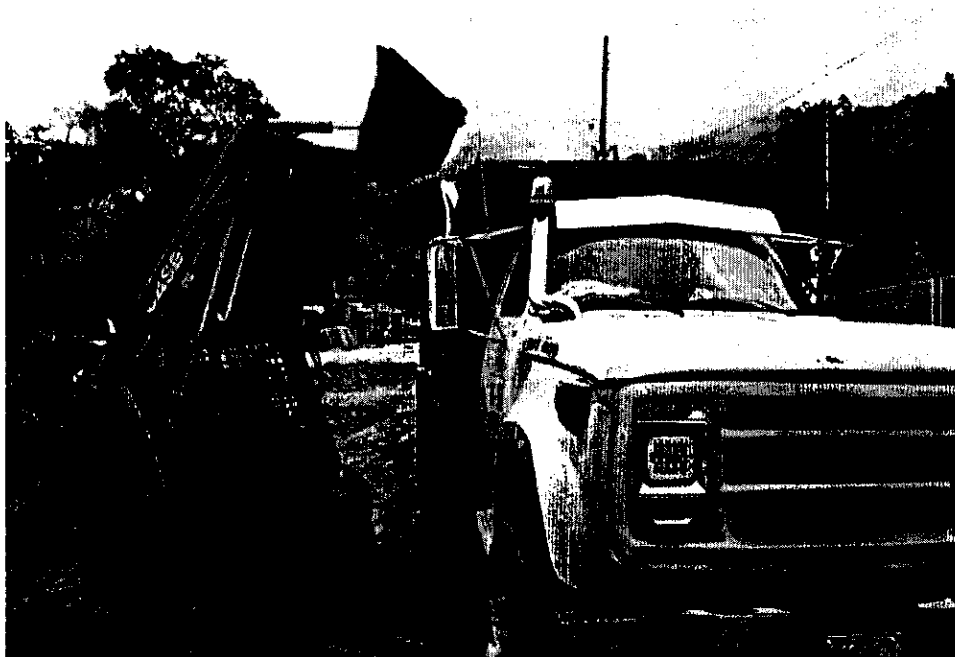

PLATA POLA



VENTA, ALQUILER DE MAQUINARIA USADA PARA CONSTRUCCION

Cra. 45 sur No. 130-177, Picalañita Tel.2617485

inversionesgzcci@hotmail.com

Ibagué-Tolima

INVERSIONES G&Z S.A.S

CONSTRUCCION, CONSULTORIA, INTERVENTORÍA
NIT. 900.099.120-6



BARRIO GAITÁN



PLANTA LA POLA



VENTA, ALQUILER DE MAQUINARIA USADA PARA CONSTRUCCION
Cra. 45 sur No. 130-177, Picalañita Tel.2617485
inversionesgyzcci@hotmail.com

CONSTRUCCION, CONSULTORIA, INTERVENTORÍA

NIT. 900.099.120-6

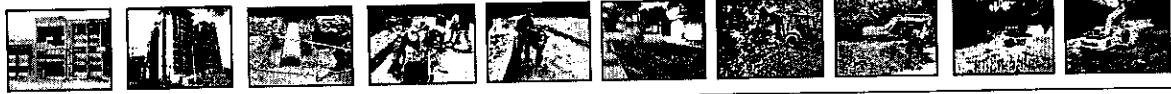

BARRIO JORDÁN 7 ETAPA



BARRIO JORDÁN 7 ETAPA



VENTA, ALQUILER DE MAQUINARIA USADA PARA CONSTRUCCION
Cra. 45 sur No. 130-177, Picalañita Tel.2617485
inversionesgzcci@hotmail.com
Ibagué-Tolima

INVERSIONES G&Z S.A.S

CONSTRUCCION, CONSULTORIA, INTERVENTORÍA

NIT. 900.099.120-6

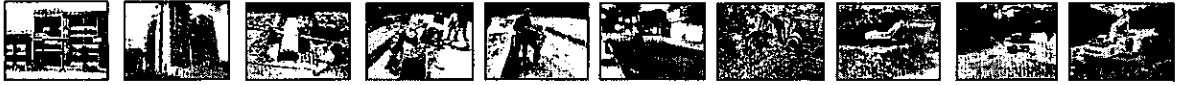

FRENTE A LA UNIVERSIDAD COOPERATIVA

GODWIN ZULUAGA ALZATE

Representante legal

INVERSIONES G&Z S.A.S

Contratista

INGENIERO HAROLD ROSEMBERT RODRIGUEZ SANCHEZ
DIRECTOR OPERATIVO IBAL S.A. E.S.P OFICIAL



VENTA, ALQUILER DE MAQUINARIA USADA PARA CONSTRUCCION

Cra. 45 sur No. 130-177, Picalañita Tel.2617485

inversionesgyzcci@hotmail.com

tham: Tr'ima



INVERSIONES G&Z S.A.S

CONSTRUCCION, CONSULTORIA, INTERVENTORÍA

NIT. 900.099.120-6

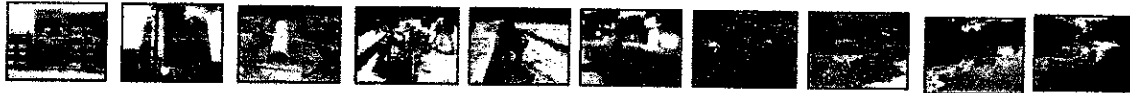

CERTIFICACIÓN DE PAZ Y SALVO CON EL RÉGIMEN DE SEGURIDAD SOCIAL INTEGRAL

GODWIN ZULUAGA ALZATE identificado con **C.C 18.496.235** de Armenia en mi condición de representante legal de **INVERSIONES G&Z CONSTRUCCION, CONSULTORIA, INTERVENTORIA S.A.S** identificada con **NIT 900.099.120-6**, bajo la gravedad de juramento, certifico el pago de los aportes de salud, riesgos profesionales, pensiones y aportes a las Cajas de Compensación Familiar, (artículo 65 Ley 1819 de 2016 y artículo 3 Decreto 1047 de 1983), pagados por la empresa, lo anterior en cumplimiento de lo dispuesto en el artículo 50 de la Ley 789 de 2002.

En constancia, se firma en Ibagué, a los 31 días del mes de septiembre de 2021.

INVERSIONES G&Z S.A.S

R.L GODWIN ZULUAGA ALZATE

C.C.18.496.235 de Armenia



Resumen General de Pago

DATOS GENERALES DEL APORTANTE		Razon Social		Clase Aportante		Sucursal Principal		Direccion		Ciudad-Departamento		Telefono		Exonerado SENA e ICBF	
Identificación	dv	6	INVERSIONES G Y Z CONSTRUCCION, CONSULTORIA, INTERVENTORIA S.A.S.	8 - MIENOS DE 200 COGITANTES	CRA 45 SUR NO. 130-177 PICALIENTA	CRA 45 SUR NO. 130-177 PICALIENTA	130-177	3617485	SI						
DATOS GENERALES DE LA LIQUIDACION		Clave		Tipo		Fecha		Pago		Dias Morro		Valor			
Perifoneo	Salud	3021-1-08	94033973-6	E	2021/08/05	2021/08/17	BANCOLOMBA	12	\$5,977,400						

LIQUIDACION DETALLADA DE APORTES										PENSION					SALUD					CCF					RIESGOS					PARAFISCALES									
No.	Identificación	Nombres	Codigo	Dias	IBC	Aporte	Codigo	Dias	IBC	Aporte	Codigo	Dias	IBC	Aporte	Codigo	Dias	IBC	Aporte	Codigo	Dias	IBC	Aporte	Codigo	Dias	IBC	Aporte	Codigo	Dias	IBC	Aporte									
SUCURSAL: CRA 45 SUR NO. 130-177 PICALIENTA 123										\$19,431,296					\$3,174,000					\$21,398,186					\$21,398,186					\$1,090,000									
Centro de Trabajo: D.522 (5 Afiliados)										\$4,542,630					\$727,000					\$4,542,630					\$4,542,630					\$4,542,630					\$24,000				
1	CE	11056780	CARBOZO ANGIE	30	0	\$90,324	EP5002	30	\$90,324	\$90,324	CEFS0	30	\$90,324	\$90,324	CEFS0	30	\$90,324	\$90,324	CEFS0	30	\$90,324	\$90,324	CEFS0	30	\$90,324	\$90,324	CEFS0	30	\$90,324	\$90,324	\$90,324								
2	CC	11051850	CARDOZO INGRID	30	0	\$90,526	EP5002	30	\$90,526	\$90,526	CEFS0	30	\$90,526	\$90,526	CEFS0	30	\$90,526	\$90,526	CEFS0	30	\$90,526	\$90,526	CEFS0	30	\$90,526	\$90,526	CEFS0	30	\$90,526	\$90,526	\$90,526								
3	CC	93161630	CARDOZO WILSON	25-14	30	\$16,400	ES5033	30	\$16,400	\$16,400	CEFS0	30	\$16,400	\$16,400	CEFS0	30	\$16,400	\$16,400	CEFS0	30	\$16,400	\$16,400	CEFS0	30	\$16,400	\$16,400	CEFS0	30	\$16,400	\$16,400	\$16,400								
4	CC	1577752	GARCIA XENY	25-14	30	\$16,400	EP5016	30	\$16,400	\$16,400	CEFS0	30	\$16,400	\$16,400	CEFS0	30	\$16,400	\$16,400	CEFS0	30	\$16,400	\$16,400	CEFS0	30	\$16,400	\$16,400	CEFS0	30	\$16,400	\$16,400	\$16,400								
5	CC	10673270	ZELINGA GOWIN	25-14	30	\$16,400	EP5016	30	\$16,400	\$16,400	CEFS0	30	\$16,400	\$16,400	CEFS0	30	\$16,400	\$16,400	CEFS0	30	\$16,400	\$16,400	CEFS0	30	\$16,400	\$16,400	CEFS0	30	\$16,400	\$16,400	\$16,400								
Centro de Trabajo: 1,044 (2 Afiliados)										\$1,817,052					\$72,800					\$1,817,052					\$1,817,052					\$19,000									
Centro de Trabajo: 1,044 (2 Afiliados)										\$1,817,052					\$72,800					\$1,817,052					\$1,817,052					\$19,000									
6	CC	161114	GURMAN CIBOTOLA	31081	30	\$90,526	EP5005	30	\$90,526	\$90,526	CEFS0	30	\$90,526	\$90,526	CEFS0	30	\$90,526	\$90,526	CEFS0	30	\$90,526	\$90,526	CEFS0	30	\$90,526	\$90,526	CEFS0	30	\$90,526	\$90,526	\$90,526								
7	CC	11004767	VARGAS RICHARD	25-14	30	\$16,400	EP5005	30	\$16,400	\$16,400	CEFS0	30	\$16,400	\$16,400	CEFS0	30	\$16,400	\$16,400	CEFS0	30	\$16,400	\$16,400	CEFS0	30	\$16,400	\$16,400	CEFS0	30	\$16,400	\$16,400	\$16,400								
Centro de Trabajo: 6,969 (16 Afiliados)										\$13,471,614					\$601,900					\$13,471,614					\$13,471,614					\$1,047,000									
Centro de Trabajo: 16 Afiliados										\$13,471,614					\$601,900					\$13,471,614					\$13,471,614					\$1,047,000									
8	CC	11049192	ABARCO DIEGO	23081	1	\$41,234	EP5002	1	\$41,234	\$41,234	CEFS0	1	\$41,234	\$41,234	CEFS0	1	\$41,234	\$41,234	CEFS0	1	\$41,234	\$41,234	CEFS0	1	\$41,234	\$41,234	CEFS0	1	\$41,234	\$41,234	\$41,234								
9	CC	70542804	CARDENAS LUIS	21001	30	\$1,237,018	EP5007	30	\$1,237,018	\$1,237,018	CEFS0	30	\$1,237,018	\$1,237,018	CEFS0	30	\$1,237,018	\$1,237,018	CEFS0	30	\$1,237,018	\$1,237,018	CEFS0	30	\$1,237,018	\$1,237,018	CEFS0	30	\$1,237,018	\$1,237,018	\$1,237,018								
10	CC	167248	CARNALL GERMAN	21081	30	\$1,237,018	ES5042	30	\$1,237,018	\$1,237,018	CEFS0	30	\$1,237,018	\$1,237,018	CEFS0	30	\$1,237,018	\$1,237,018	CEFS0	30	\$1,237,018	\$1,237,018	CEFS0	30	\$1,237,018	\$1,237,018	CEFS0	30	\$1,237,018	\$1,237,018	\$1,237,018								
11	CC	5001226	CEBALLOS JORGE	0	30	\$0	EP5037	30	\$0	\$0	CEFS0	30	\$0	\$0	CEFS0	30	\$0	\$0	CEFS0	30	\$0	\$0	CEFS0	30	\$0	\$0	CEFS0	30	\$0	\$0	\$0								
12	CC	79157096	CERON BENJAMIN	23023	24	\$89,615	EP5007	24	\$89,615	\$89,615	CEFS0	24	\$89,615	\$89,615	CEFS0	24	\$89,615	\$89,615	CEFS0	24	\$89,615	\$89,615	CEFS0	24	\$89,615	\$89,615	CEFS0	24	\$89,615	\$89,615	\$89,615								
13	CC	110451411	GARCIA MARCELO	23030	30	\$1,000,000	EP5007	30	\$1,000,000	\$1,000,000	CEFS0	30	\$1,000,000	\$1,000,000	CEFS0	30	\$1,000,000	\$1,000,000	CEFS0	30	\$1,000,000	\$1,000,000	CEFS0	30	\$1,000,000	\$1,000,000	CEFS0	30	\$1,000,000	\$1,000,000	\$1,000,000								
14	CC	11016308	NEBIAN JORGE	23021	20	\$90,526	EP5017	20	\$90,526	\$90,526	CEFS0	20	\$90,526	\$90,526	CEFS0	20	\$90,526	\$90,526	CEFS0	20	\$90,526	\$90,526	CEFS0	20	\$90,526	\$90,526	CEFS0	20	\$90,526	\$90,526	\$90,526								
15	CC	581086	MONTALEGRO GIOVANNY	23021	30	\$1,237,018	EP5044	30	\$1,237,018	\$1,237,018	CEFS0	30	\$1,237,018	\$1,237,018	CEFS0	30	\$1,237,018	\$1,237,018	CEFS0	30	\$1,237,018	\$1,237,018	CEFS0	30	\$1,237,018	\$1,237,018	CEFS0	30	\$1,237,018	\$1,237,018	\$1,237,018								
16	CC	11051923	ORTIZ SAUMON	0	30	\$0	EP5005	30	\$0	\$0	CEFS0	30	\$0	\$0	CEFS0	30	\$0	\$0	CEFS0	30	\$0	\$0	CEFS0	30	\$0	\$0	CEFS0	30	\$0	\$0	\$0								
17	CC	11049481	REBENZA OSCAR	23021	30	\$1,237,018	EP5002	30	\$1,237,018	\$1,237,018	CEFS0	30	\$1,237,018	\$1,237,018	CEFS0	30	\$1,237,018	\$1,237,018	CEFS0	30	\$1,237,018	\$1,237,018	CEFS0	30	\$1,237,018	\$1,237,018	CEFS0	30	\$1,237,018	\$1,237,018	\$1,237,018								
18	CC	110507023	PHEN GUILLERMO	23021	30	\$1,237,018	EP5007	30	\$1,237,018	\$1,237,018	CEFS0	30	\$1,237,018	\$1,237,018	CEFS0	30	\$1,237,018	\$1,237,018	CEFS0	30	\$1,237,018	\$1,237,018	CEFS0	30	\$1,237,018	\$1,237,018	CEFS0	30	\$1,237,018	\$1,237,018	\$1,237,018								
19	CC	93404619	RODRIGUEZ JAVIER	23021	30	\$1,237,018	EP5002	30	\$1,237,018	\$1,237,018	CEFS0	30	\$1,237,018	\$1,237,018	CEFS0	30	\$1,237,018	\$1,237,018	CEFS0	30	\$1,237,018	\$1,237,018	CEFS0	30	\$1,237,018	\$1,237,018	CEFS0	30	\$1,237,018	\$1,237,018	\$1,237,018								
20	CC	93404619	RODRIGUEZ JOSE	23021	20	\$24,679	EP5007	20	\$24,679	\$24,679	CEFS0	20	\$24,679	\$24,679	CEFS0	20	\$24,679	\$24,679	CEFS0	20	\$24,679	\$24,679	CEFS0	20	\$24,679	\$24,679	CEFS0	20	\$24,679	\$24,679	\$24,679								
21	CC	10059067	RODRIGUEZ VICTOR	23021	30	\$90,526	EP5002	30	\$90,526	\$90,526	CEFS0	30	\$90,526	\$90,526	CEFS0	30	\$90,526	\$90,526	CEFS0	30	\$90,526	\$90,526	CEFS0	30	\$90,526	\$90,526	CEFS0	30	\$90,526	\$90,526	\$90,526								
22	CC	9318066	ROMERO EDGAR	23021	4	\$26,400	EP5007	4	\$26,400	\$26,400	CEFS0	4	\$26,400	\$26,400	CEFS0	4	\$26,400	\$26,400	CEFS0	4	\$26,400	\$26,400	CEFS0	4	\$26,400	\$26,400	CEFS0	4	\$26,400	\$26,400	\$26,400								
23	CC	161495	SANCHEZ DENIS	23021	7	\$211,990	EP5007	7	\$211,990	\$211,990	CEFS0	7	\$211,990	\$211,990	CEFS0	7	\$211,990	\$211,990	CEFS0	7	\$211,990	\$211,990	CEFS0	7	\$211,990	\$211,990	CEFS0	7	\$211,990	\$211,990	\$211,990								
Total Afiliados (23)										\$19,831,266					\$3,174,000					\$21,398,186					\$21,398,186					\$1,090,000									

Resumen General de Pago

Identificación de		Razon Social		Clave Aportante		Sucursal Principal		Direccion		Ciudad-Departamento		Teléfono		Exonerado SENA e ICBF	
MIT PROSPERO		INVERSIONES Y Z. CONSTRUCCION CONSULTORIA, INTERVENTORA S.A.S.		B - MENOS DE 200 COTIZANTES		CMA DE SUR NO. 130-177 PALAESTRA		CMA DE SUR NO. 130-177 PALAESTRA		BOGOTÉ-TOLIMA		2617485		SI	

Datos Generales de la Liquidación		Clave		Tipo		Fecha		Pago		Valor	
Periodo	Subsidio	Pagos	Pluriplata	Pluriplata	Pluriplata	Pluriplata	Pluriplata	Pluriplata	Pluriplata	Pluriplata	Pluriplata
2021-07	2021-08	999611720	9-423397248	E	E	2021/08/05	2021/08/17	2021/08/17	2021/08/17	2021/08/17	2021/08/17

RESUMEN DE PAGO											
CODIGO	NT	DV	AFILIADOS	VALOR LIQUIDADADO	INTERESES MORSA	SALDOS E INCAPACIDADES	VALOR A PAGAR				
AFP (ADMINISTRADORAS: 4)											
COLFONDOS	211001		800,227,940	6		\$3,174,000	\$0				
COLPENSIONES	25-14		900,336,004	7		\$343,400	\$0				
FORTEMAR	230301		800,224,000	8		\$581,600	\$0				
PROTECCION	230301		800,229,739	0		\$1,760,600	\$0				
AEL (ADMINISTRADORAS: 1)											
POSTIVA COMPANIA DE SEGUROS	14-23		840,011,153	6		\$488,400	\$0				
CLF (ADMINISTRADORAS: 1)						\$1,090,000	\$0				
COMPENALCO TOLIMA	CCF50		890,700,148	4		\$1,090,000	\$0				
EPS (ADMINISTRADORAS: 8)											
ASMET SALUD EPS SAS	ES5C32		900,935,126	7		\$856,700	\$0				
COMPANIA	ES5C33		804,002,105	0		\$856,700	\$0				
COOUMYA	EPS016		805,000,427	1		\$856,700	\$0				
FAUSANAR	EPS017		830,003,364	7		\$49,500	\$0				
HEBRMAS EPS	EPS044		901,097,473	5		\$36,400	\$0				
NUOVA E.P.S.	EPS037		900,156,264	2		\$72,800	\$0				
SALUD TOTAL	EPS002		800,130,907	4		\$39,600	\$0				
SANTAS	EPS005		800,251,440	6		\$49,500	\$0				
TOTAL						\$5,977,400	\$0				



FICHA TECNICA DE EVALUACION Y REEVALUACION DE PROVEEDORES

CÓDIGO: GJ-R-056

FECHA VIGENCIA:

2021/07/15

VERSIÓN: 01

Página 1 de 4

SISTEMA INTEGRADO DE GESTIÓN

Evaluación: Fecha evaluación 27 de Agosto de 2021 Reevaluación: Fecha reevaluación: _____
 Acta Parcial N° 05 Acta Final _____

INFORMACION DEL CONTRATO

NUMERO Y FECHA: 031 del 02 de marzo de 2021
 NOMBRE DEL PROVEEDOR O CONTRATISTA: INVERSIONES G&Z
 CDNSTRUCCION CONSULTORIA INTERVENTORIA S.A.S- R.L GODWIN NIT:900,099,120-6 C.C.
 ZULUAGA ALZATE
 FECHA DE INICIO: 26 DE MARZO DE 2021 FECHA DE TERMINACION: 25 DE ENERO DE 2022

OBJETO DEL CONTRATO: CONTRATAR LOS SERVICIOS DE ALQUILER DE MAQUINARIA PESADA, LIVIANA Y DE TRANSPORTE, CON EL FIN DE APOYAR LAS ACTIVIDADES DEL MEJORAMIENTO Y/O REHABILITACION Y/O RECUPERACION Y/O REPOSICION DE LAS REDES O DEL SISTEMA DE ACUEDUCTO, ALCANTARILLADO E INFRAESTRUCTURA EN EL MUNICIPIO DE IBAGUE.

CLASE DE CONTRATO	1. PRESTACIÓN DE SERVICIOS PROFESIONALES Y APOYO A LA GESTION	
	2. SUMINISTRO Y ADQUISICION	
	3. ARRENDAMIENTO	X
	4. CONSULTORIA E INTERVENTORIA	
	5. SERVICIO	
	6. SEGUROS	
	7. INTERMEDIARIO DE SEGUROS	
	8. OBRA PUBLICA	

ASPECTOS A EVALUAR DEL CONTRATISTA

PUNTAJE 2= MALO 3= REGULAR 4= BUENO 5= EXCELENTE

3. ARRENDAMIENTO

CRITERIOS CUMPLIMIENTO Y OPORTUNIDAD	PUNTAJE	CRITERIOS EN LA EJECUCION DEL CONTRATO	PUNTAJE
OPORTUNIDAD EN LA ENTREGA DEL BIEN INMUEBLE	5	ATENCION DE REQUERIMIENTOS	5
FUNCIONAMIENTO DE LA INFRAESTRUCTURA	5	ENTREGA OPORTUNA DE FACTURA	5
CUMPLIMIENTO EN LOS TERMINOS PARA LEGALIZAR EL CONTRATO Y SUS ADICIONES		CUMPLIMIENTO A LOS REQUERIMIENTOS DEL SISTEMA INTEGRADO DE GESTION	5
TOTAL PROMEDIO	5,00	TOTAL PROMEDIO	5,00
CRITERIOS DE CALIDAD	PUNTAJE	EVALUACION TOTAL	5,00
SOPORTE Y MANTENIMIENTO	5		
TOTAL PROMEDIO	5,00		

ANALISIS DEL RESULTADO DE LA EVALUACION REEVALUACION _____ POR PARTE DEL SUPERVISOR Y/O INTERVENTOR (Cuando un contrato cuente con interventor y supervisor, este criterio debe ser diligenciado por los dos, en sus respectivas calidades): Se cumplió a cabalidad con las actividades pagadas.

OBSERVACIONES AL RESULTADO DE LA EVALUACION REEVALUACION _____ POR PARTE DEL CONTRATISTA: A satisfacción con la evaluación

INTERPONE RECURSO DE REPOSICION SI NO
 INTERPONE RECURSO DE APELACION SI NO

NOTA INFORMATIVA: (Aplica unicamente para la reevaluacion) De conformidad con el articulo 7 de la resolucio[n] que reglamenta el procedimiento para la evaluaci[on] y reevaluaci[on] de proveedores la calificaci[on] de la reevaluaci[on] de proveedores, tendra los siguientes efectos: El contratista o Proveedor que obtenga como resultado de la reevaluaci[on] puntaje de 3 o superior, ser[á] tenido en cuenta para contratar con el IBAL S.A. E.S.P. OFICIAL. El contratista que en el proceso de reevaluaci[on] obtenga un promedio de calificaci[on] inferior a tres (3), ser[á] suspendido por un t[er]mino igual al plazo total del contrato ejecutado. En todo caso el t[er]mino de suspensi[on] no podr[á] ser inferior a seis (6) meses. Durante el t[er]mino de la suspensi[on] el contratista no se podr[á] presentar a participar como proponente individual o plural (Consortio, Uni[on] Temporal, Promesa de Sociedad Futura u otra) en procesos de selecci[on] que adelante el IBAL S.A. E.S.P. OFICIAL.

La Suspensi[on] a que hace referencia el presente articulo se extender[á] por igual termino a cada uno de los integrantes de Consortios o Uniones Temporales que en el proceso de reevaluaci[on] hayan obtenido una calificaci[on] inferior a tres (3).



HAROLD R. RODRIGUEZ SANCHEZ- Director Operativo
Supervisor



GODWIN ZULUAGA ALZATE - R.L Inversiones G&Z construccion consultoria Interventoria S.A.S
Contratista

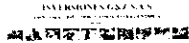

**INVERSIONES G&Z CONSTRUCCION
CONSULTORIA INTERVENTORIA SAS**
NIT 900.099.120-
CRA 45 SUR No. 130 -177 PICALÉNITA
Tel: (038) 2617485
Ibagué - Colombia
secretaria@inversionesgz@hotmail.com



Factura electrónica de venta
No. IGZ-51

Señores EMPRESA IBAGUERENA DE ACUEDUCTO Y ALCANTARILLADO S.A. E.S.P.
OFICIAL
NIT 800.089.809-6 **Teléfono** (038) 2756000
Dirección CR 3 104 BARR LA POLA **Ciudad** Ibagué - Colombia

Fecha y hora Factura
Generación 01/09/2021, 13:30
Expedición 01/09/2021, 13:31
Vencimiento 01/09/2021

Item	Descripción	Cantidad	Vr. Total
1	Pago Acta parcial No. 05 del Contrato No. 031 del 02 de Marzo de 2021 cuyo objeto es CONTRATAR LOS SERVICIOS DE ALQUILER DE MAQUINARIA PESADA, LIVIANA Y DE TRANSPORTE, CON EL FIN DE APOYAR LAS ACTIVIDADES DEL MEJORAMIENTO Y/O REHABILITACIÓN Y/O RECUPERACIÓN Y/O REPOSICIÓN DE LAS REDES O DEL SISTEMA DE ACUEDUCTO ALCANTARILLADO E INFRAESTRUCTURA EN EL MUNICIPIO DE IBAGUE	1.00	85,085,000.00

Total items: 1 **Total Bruto** 71,500,000.00

Valor en Letras: Ochenta y cinco millones ochenta y cinco mil pesos m/cte **IVA 19%** 13,585,000.00

Condiciones de Pago: Contado Transferencia Desembolso Crédito plus (CCD+) \$ 85,085,000.00 **Total a Pagar** 85,085,000.00

Observaciones:
Consignaciones en Formato Recaudo
Cuenta Corriente - Bancolombia
Cuenta No. 068-308234-38
Beneficiario Inversiones G&Z S.A.S

A esta factura de venta aplican las normas relativas a la letra de cambio (artículo 5 Ley 1231 de 2008). Con esta el Comprador declara haber recibido real y materialmente las mercancías o prestación de servicios descritos en este título - Valor: Número Autorización 18764012269458 aprobado en 20210412 prefijo IGZ desde el número 28 al 250
Vigencia: 6 Meses Meses

- Actividad Económica 4659 Comercio al por mayor de otros tipos de maquinaria y equipo n.c.p. Tarifa
CUFE: 969c9b75b967334fd8895fb7d251f6b14e39a2f51272e53f8a5204f43c6fe305a86602cf0df845ca0c9083bf36be5b

Elaborado por software Sigo: Nube y enviado electrónicamente por proveedor tecnológico Sigo S.A. S.M. 830 048 145-8