



DOCUMENTOS ACTAS 9 Y 10 CONT 031-21 INVERSIONES GYZ



De <dolly.camacho@ibal.gov.co>
Destinatario <sgeneral@ibal.gov.co>
Fecha 2022-02-18 08:05

 DOCUMENTOS ACTA 09 CONT 031-22 INVERSIONES GYZ .PDF (~17 MB)

 DOCUMENTOS ACTA 10 CONT 031 INVERSIONES GYZ.PDF (~16 MB)

ADJUNTO DOCUMENTOS DEL ASUNTO PARA TRÁMITE PERTINENTE

	SOPORTES DOCUMENTALES PARA TRAMITE DE CUENTA	CÓDIGO: GJ-R-050
		FECHA VIGENCIA: 2016-10-12
	SISTEMA INTEGRADO DE GESTIÓN	VERSIÓN: 02
		Página 1 de 1

Ibagué, 08 de febrero de 2022

Handwritten signature and date:
 09-02-22

Doctor(a)
OLGA LUCIA LIEVANO RODRIGUEZ
 Secretaria General
 IBAL S.A. ESP. OFICIAL
 Ibagué

REF: ENVIO SOPORTES PARA TRAMITE DE CUENTA DEL CONTRATO N°031 del 02 de marzo de 2021.

Cordial Saludo:

Por medio de la presente me dirijo a usted con el fin de allegarle los soportes documentales originales para que obren dentro de la carpeta del archivo de gestión de la secretaria general, así como también las copias de los documentos que son requeridos por la oficina de contabilidad para el respectivo tramite de cuenta, para lo cual me permito relacionar al detalle los documentos que adjunto, de la siguiente manera:

DOCUMENTOS ACTA PARCIAL N° 10:

1. Factura Electrónica
2. Acta Parcial No.10
3. Ficha Técnica de Evaluación de Proveedores
4. Certificación del Contratista Pago Seguridad Social
5. Planilla de Pago de Seguridad Social
6. Informe con Registro Fotográfico

Atentamente,

Handwritten signature of Harold R. Rodriguez Sanchez

HAROLD R. RODRIGUEZ SANCHEZ
 Director Operativo
 Supervisor



ACTA PARCIAL
SISTEMA INTEGRADO DE GESTIÓN

CÓDIGO: GJ-R-033

FECHA VIGENCIA:

2022-01-12

VERSIÓN: 07

Página 1 de 4

Contrato No.	031 DEL 02 DE MARZO DE 2021		
Objeto	CONTRATAR LOS SERVICIOS DE ALQUILER DE MAQUINARIA PESADA, LIVIANA Y DE TRANSPORTE, CON EL FIN DE APOYAR LAS ACTIVIDADES DEL MEJORAMIENTO Y/O REHABILITACIÓN Y/O RECUPERACIÓN Y/O REPOSICIÓN DE LAS REDES O DEL SISTEMA DE ACUEDUCTO, ALCANTARILLADO E INFRAESTRUCTURA EN EL MUNICIPIO DE IBAGUÉ		
Valor inicial	\$850.850.000,00		
Valor adicional 01	\$157.080.000,00		
Valor adicional 02	\$267.750.000,00		
Valor total	\$1.275.680.000,00		
Contratista	INVERSIONES G&Z CONSTRUCCION CONSULTORIA INTERVENTORIA S.A.S		
Supervisor	HAROLD R. RODRIGUEZ SANCHEZ - DIRECTOR OPERATIVO		
Fecha de inicio	26 DE MARZO DE 2021		
Plazo de inicio	DIEZ (10) MESES		
Plazo prorroga 01	DOS (02) MESES		
Fecha de terminación	25 DE MARZO DE 2022		
FECHA DE ELABORACIÓN DEL ACTA PARCIAL			
	Año	Mes	Día
	2022	02	08
En la ciudad de Ibagué, en la fecha antes indicada, contratista y supervisor suscriben la presente Acta Parcial No. <u>10</u> del contrato antes identificado. Para completar y soportar los trámites necesarios para su correspondiente pago.			
Periodo informado	26 de diciembre del 2021 a 25 de enero del 2022		
Informe de las actividades desarrolladas y avaladas por el supervisor	Alquiler de maquina y arrendamiento según lo requerimientos del por el IBAL		
Evidencias de la ejecución del contrato	Se adjunta informe con registro fotográfico Nota 1: En el caso de los contratos de servicio y suministro y los demás a los que aplique este registro y que tengan clasificador CPC, deberán diligenciar las siguientes tablas:		



ACTA PARCIAL
SISTEMA INTEGRADO DE GESTIÓN

CÓDIGO: GJ-R-033

FECHA VIGENCIA:

2022-01-12

VERSIÓN: 07

Página 2 de 4

***CUENTAS POR PAGAR**

ITEM	DETALLE DEL BIEN	CPC		CANTIDAD	VALOR UNITARIO	VALOR SOLICITADO PRESUPUESTALMENTE	VALOR ACTA	SALDO PRESUPUESTAL
		CODIGO	DESCRIPCION					
1	SERVICIOS DE ALQUILER	73122	SERVICIOS DE ARRENDAMIENTO O DE ALQUILER DE MAQUINARIA Y EQUIPO DE CONSTRUCCION	1	\$137.445.000	\$137.445.000	\$137.445.000	0
VALOR PRESENTE ACTA							\$137.445.000	0

***ADICIÓN**

ITEM	DETALLE DEL SERVICIO	CPC		CANTIDAD	VALOR UNITARIO	VALOR SOLICITADO PRESUPUESTALMENTE	VALOR ACTA	SALDO PRESUPUESTAL
		CODIGO	DESCRIPCION					
1	CONTRATAR SERVICIO DE ALQUILER DE CAMION TURBO Y VOLQUETA CON OPERARIO	66012	SERVICIO DE ALQUILER DE CAMIONES CON OPERARIO	1	\$90.440.000	\$90.440.000	0	\$90.440.000
2	CONTRATAR EL SERVICIO DE ALQUILER DE RETROEXCAVADORA DE LLANTA Y ORUGA, MINI CARGADOR (BOCAT) Y ALQUILER DE BENITIN TIPO CANGURO	73122	SERVICIOS DE ARRENDAMIENTO O DE ALQUILER DE MAQUINARIA Y EQUIPO DE CONSTRUCCION SIN OPERARIO	1	\$ 177.310.000	\$ 177.310.000	0	\$ 177.310.000
VALOR PRESENTE ACTA							\$ 0	\$267.750.000

Nota 2: Si el proceso a contratar tiene bienes y servicios se deben diligenciar las dos tablas referidas anteriormente, de lo contrario dejar la que aplique exclusivamente al proceso y podrán agregar todas las columnas adicionales que requieran sin modificar las aquí plasmadas.

ESTADO DE CUENTA

Valor inicial	\$ 850.850.000,00
Valor adicional 01	\$157.080.000,00
Valor adicional 02	\$267.750.000,00
Valor Contrato	\$1.275.680.000,00
Valor Acta No. 01	\$ 85.085.000,00



**ACTA PARCIAL
SISTEMA INTEGRADO DE
GESTIÓN**

CÓDIGO: GJ-R-033

FECHA VIGENCIA:

2022-01-12

VERSIÓN: 07

Página 3 de 4

Valor Acta No. 02	\$ 85.085.000,00
Valor Acta No. 03	\$ 85.085.000,00
Valor Acta No. 04	\$ 85.085.000,00
Valor Acta No. 05	\$ 85.085.000,00
Valor Acta No. 06	\$ 85.085.000,00
Valor Acta No. 07	\$ 85.085.000,00
Valor Acta No. 08	\$137.445.000,00
Valor Acta No. 09	\$137.445.000,00
Valor Acta No. 10	\$137.445.000,00
Saldo (Valor pendiente para pago)	\$267.750.000,00

APORTES AL SISTEMA DE SEGURIDAD SOCIAL

PERSONA JURIDICA

El contratista presentó certificación suscrita por el revisor fiscal o el representante legal acreditando que se encuentra a paz y salvo en el pago de aportes al Sistema de Seguridad Social Integral y pagos de parafiscales a que hubiere lugar.

APORTA CERTIFICACION REPRESENTANTE LEGAL SI NO

APORTA CERTIFICACION REVISOR FISCAL (En caso de aportar certificación del revisor fiscal deberá adjuntar con ella, copia de la tarjeta profesional y certificado de antecedentes de la Junta Central de Contadores) SI NO

ANEXOS:

Marque con x

Factura Electrónica x

Certificación juramentada cumplimiento de aportes al sistema de seguridad social x

Copia de planillas Resumen General de pago de Seguridad social del Contratista x

Informe con registro fotográfico. x

Firma

Nombre **GODWIN ZULUAGA ALZATE**

Contratista

HAROLD R. RODRIGUEZ SANCHEZ

Supervisor

V°B°
Profesional
Salud
Ocupacional
IBAL

CLAUDIA COMBITA ZAMBRANO

INVERSIONES G&Z S.A.S

CONSTRUCCION, CONSULTORIA, INTERVENTORÍA
NIT. 900.099.120-6



INFORME No. 10 - CONTRATO 031 DE 2021



VENTA, ALQUILER DE MAQUINARIA USADA PARA CONSTRUCCION
Cra. 45 Sur No. 130-177, Picafeñita Tel.2617485 - Telefax.2707902
godzulu@hotmail.com

INVERSIONES G&Z S.A.S

CONSTRUCCION, CONSULTORIA, INTERVENTORÍA

NIT. 900.099.120-6

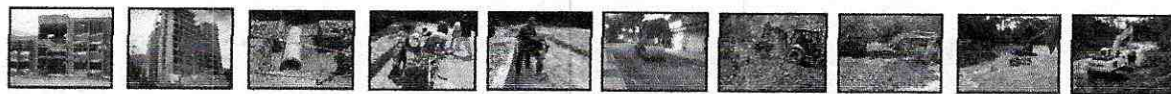

CONTRATO DE ARRENDAMIENTO O ALQUILER

GENERALIDADES

NUMERO:	031 DEL 02 DE MARZO DE 2021
CONTRATANTE:	EMPRESA IBAGUERENA DE ACUEDUCTO Y ALCANTARILLADO S.A E.S. P OFICIAL – IBAL S.A E.S. P OFICIAL
CONTRATISTA:	INVERSIONES G&Z CONSTRUCCIÓN, CONSULTORÍA, INTERVENTORÍA S.A.S
OBJETO:	CONTRATAR LOS SERVICIOS DE ALQUILER DE MAQUINARIA PESADA, LIVIANA Y DE TRASPORTE, CON EL FIN DE APOYAR LAS ACTIVIDADES DEL MEJORAMIENTO Y/O REHABILITACIÓN Y/O RECUPERACIÓN Y/O REPOSICIÓN DE LAS REDES O DEL SISTEMA DE ACUEDUCTO, ALCANTARILLADO E INFRAESTRUCTURA EN EL MUNICIPIO DE IBAGUÉ
VALOR INICIAL:	\$ 850.850.000,00
VALOR ADICIONAL 01:	\$ 157.080.000,00
VALOR ADICIONAL 02:	\$ 267.750.000,00
VALOR TOTAL:	\$ 1.275.680.000,00
PLAZO INICIAL:	DIEZ (10) MESES
PLAZO PRORROGA:	DOS (2) MESES
SUPERVISOR:	DIRECTOR OPERATIVO
FECHA DE INICIO:	26 DE MARZO 2021
FECHA DE TERMINACIÓN:	25 DE MARZO 2022



INVERSIONES G&Z S.A.S

CONSTRUCCION, CONSULTORIA, INTERVENTORÍA

NIT. 900.099.120-6



ACTIVIDADES TÉCNICAS EN LA EJECUCIÓN DEL CONTRATO

EN EL PRESENTE DOCUMENTO SE DESCRIBEN LAS ACTIVIDADES DESARROLLADAS EN LOS SITIOS DONDE SE EJECUTARON DICHAS LABORES COMO:

- **CARGUE DE MATERIALES (ESCOMBRO)**
- **LABORES DE MATERIALES**
- **TRANSPORTE DE RECEBO**
- **TRANSPORTE DE MATERIAL PROVENIENTE DE EXCAVACIÓN**
- **COMPACTACIÓN DE RECEBO**
- **ACARREO DE MATERIAL EN OBRA**
- **ROTURA DE PAVIMENTO RÍGIDO Y FLEXIBLE**
- **EXCAVACIONES**
- **TRANSPORTE DE PERSONAL Y MATERIAL PARA OBRA (ARENA, TRITURADO, FRESADO, LADRILLOS, RECEBO, ETC....)**

CON LAS SIGUIENTES MAQUINARIAS; RETROEXCAVADORA, EXCAVADORA DE ORUGAS BOCAT, MINICARGADOR, VOLQUETAS, SALTARINES, TURBOS. COMPRENDIDOS EN EL PERIODO DEL 26 DE DICIEMBRE DEL 2021 AL 25 DE ENERO DEL 2022



INVERSIONES G&Z S.A.S

CONSTRUCCION, CONSULTORIA, INTERVENTORÍA
NIT. 900.099.120-6

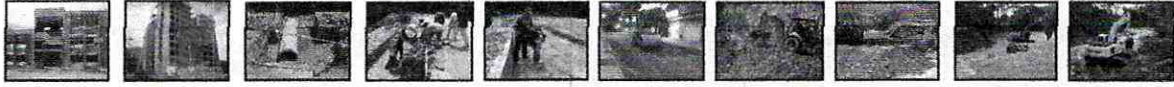

REGISTRO FOTOGRAFICO



BARRIO COMBEIMA



BARRIO COMBEIMA



VENTA, ALQUILER DE MAQUINARIA USADA PARA CONSTRUCCION
Cra. 45 Sur No. 130-177, Picaleñita Tel.2617485 - Telefax.2707902
godzulu@hotmail.com

INVERSIONES G&Z S.A.S

CONSTRUCCION, CONSULTORIA, INTERVENTORÍA
NIT. 900.099.120-6



PLANTA POLA



BARRIO JARDÍN



VENTA, ALQUILER DE MAQUINARIA USADA PARA CONSTRUCCION
Cra. 45 Sur No. 130-177, Picalañita Tel.2617485 - Telefax.2707902
godzulu@hotmail.com

INVERSIONES G&Z S.A.S

CONSTRUCCION, CONSULTORIA, INTERVENTORÍA
NIT. 900.099.120-6

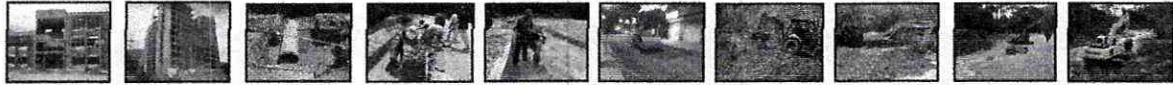

CALLE 134 N 14 -148



BARRIO COMBEIMA



VENTA, ALQUILER DE MAQUINARIA USADA PARA CONSTRUCCION
Cra. 45 Sur No. 130-177, Picaleñita Tel.2617485 - Telefax.2707902
godzulu@hotmail.com

INVERSIONES G&Z S.A.S

CONSTRUCCION, CONSULTORIA, INTERVENTORÍA
NIT. 900.099.120-6

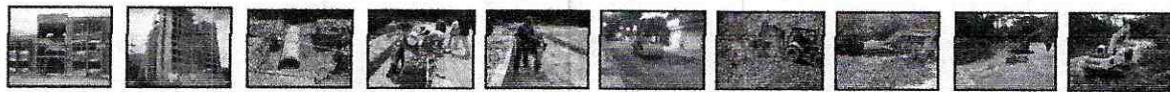

JORDÁN 8 ETAPA



BARRIO ALASKA



VENTA, ALQUILER DE MAQUINARIA USADA PARA CONSTRUCCION
Cra. 45 Sur No. 130-177, Picaloñita Tel.2617485 - Telefax.2707902
godzulu@hotmail.com

INVERSIONES G&Z S.A.S

CONSTRUCCION, CONSULTORIA, INTERVENTORÍA
NIT. 900.099.120-6

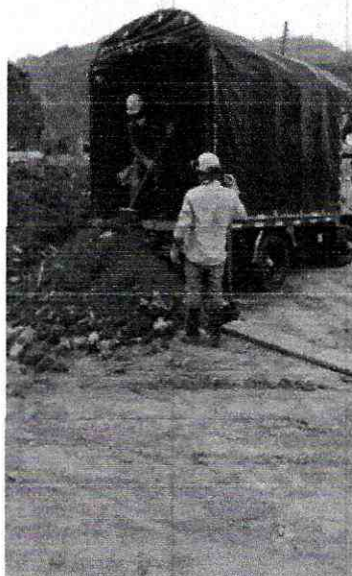
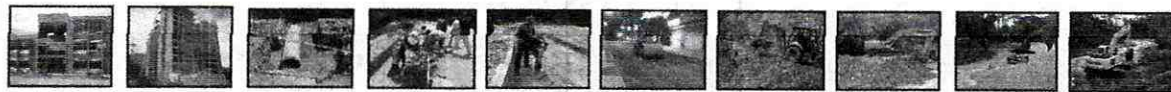

PLANTA POLA



BARRIO SALADO



VENTA, ALQUILER DE MAQUINARIA USADA PARA CONSTRUCCION
Cra. 45 Sur No. 130-177, Picalañita Tel.2617485 - Telefax.2707902
godzulu@hotmail.com

INVERSIONES G&Z S.A.S

CONSTRUCCION, CONSULTORIA, INTERVENTORÍA
NIT. 900.099.120-6

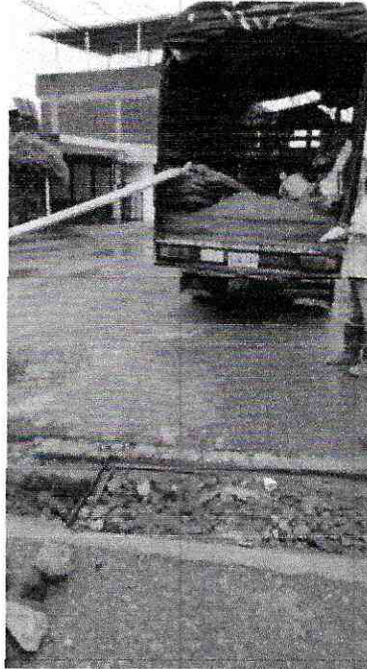

BARRIO SAN TROPEL SALADO

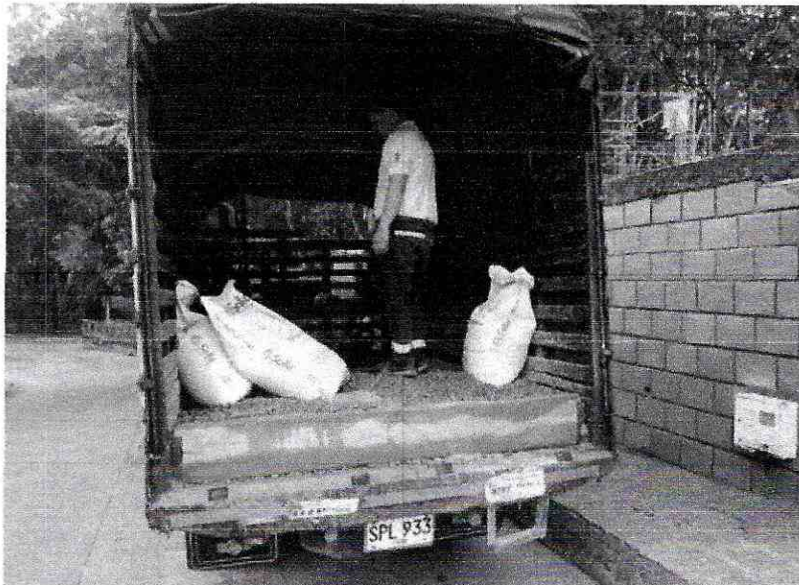

BARRIO SAN TROPEL SALADO



VENTA, ALQUILER DE MAQUINARIA USADA PARA CONSTRUCCION
Cra. 45 Sur No. 130-177, Picalañita Tel.2617485 - Telefax.2707902
godzulu@hotmail.com

INVERSIONES G&Z S.A.S

CONSTRUCCION, CONSULTORIA, INTERVENTORÍA
NIT. 900.099.120-6



PLANTA POLA



CALLE 60 CON 7



VENTA, ALQUILER DE MAQUINARIA USADA PARA CONSTRUCCION
Cra. 45 Sur No. 130-177, Picalañita Tel.2617485 - Telefax.2707902
godzulu@hotmail.com

INVERSIONES G&Z S.A.S

CONSTRUCCION, CONSULTORIA, INTERVENTORÍA
NIT. 900.099.120-6

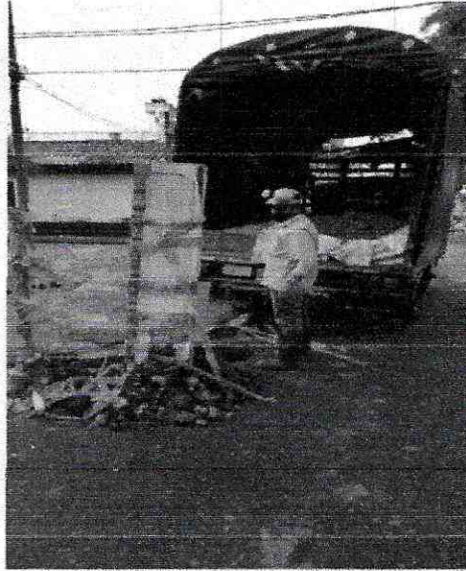

BARRIO BELÉN



BARRIO ALASKA



VENTA, ALQUILER DE MAQUINARIA USADA PARA CONSTRUCCION
Cra. 45 Sur No. 130-177, Picalañita Tel.2617485 - Telefax.2707902
godzulu@hotmail.com

INVERSIONES G&Z S.A.S

CONSTRUCCION, CONSULTORIA, INTERVENTORÍA
NIT. 900.099.120-6

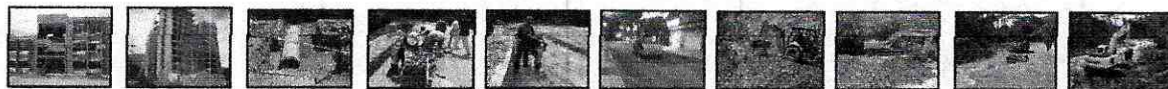

BARRIO COBEIMA

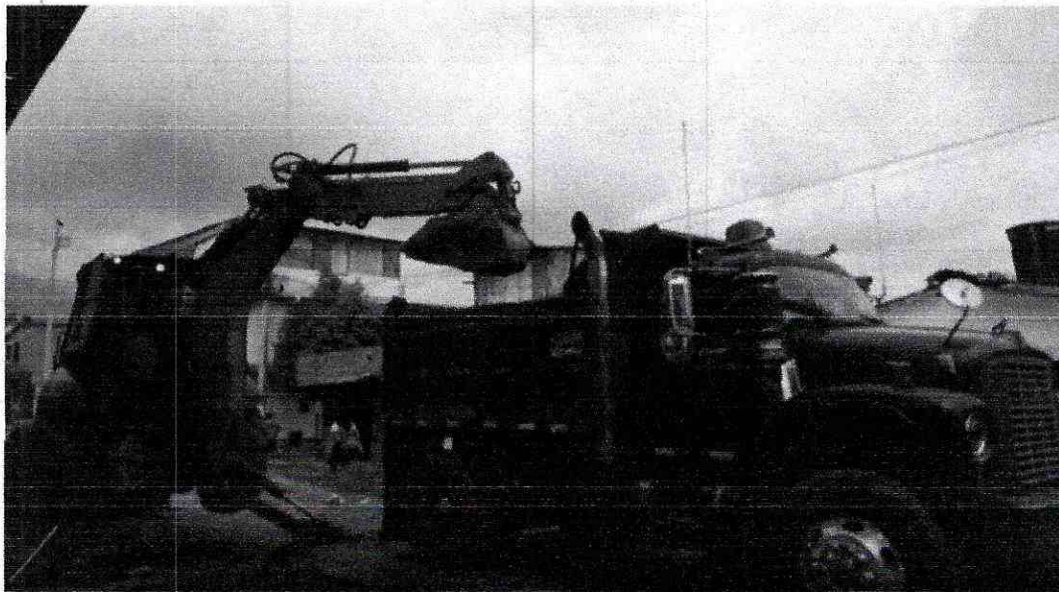

BARRIO NUEVA CASTILLA



VENTA, ALQUILER DE MAQUINARIA USADA PARA CONSTRUCCION
Cra. 45 Sur No. 130-177, Picaleñita Tel.2617485 - Telefax.2707902
godzulu@hotmail.com

INVERSIONES G&Z S.A.S

CONSTRUCCION, CONSULTORIA, INTERVENTORÍA
NIT. 900.099.120-6

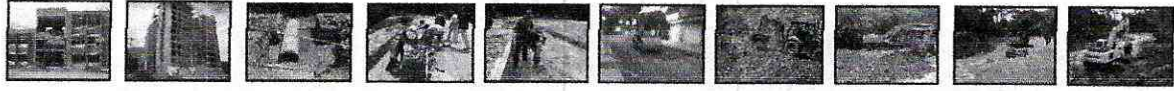

BARRIO NUEVA CASTILLA



BARRIO NUEVA CASTILLA



VENTA, ALQUILER DE MAQUINARIA USADA PARA CONSTRUCCION
Cra. 45 Sur No. 130-177, Picaleñita Tel.2617485 - Telefax.2707902
godzulu@hotmail.com

INVERSIONES G&Z S.A.S

CONSTRUCCION, CONSULTORIA, INTERVENTORÍA
NIT. 900.099.120-6

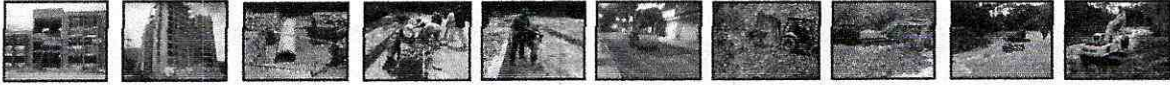

BARRIO MONTECARLO



BARRIO VIVEROS



VENTA, ALQUILER DE MAQUINARIA USADA PARA CONSTRUCCION
Cra. 45 Sur No. 130-177, Picalañita Tel.2617485 - Telefax.2707902
godzulu@hotmail.com

INVERSIONES G&Z S.A.S

CONSTRUCCION, CONSULTORIA, INTERVENTORÍA
NIT. 900.099.120-6

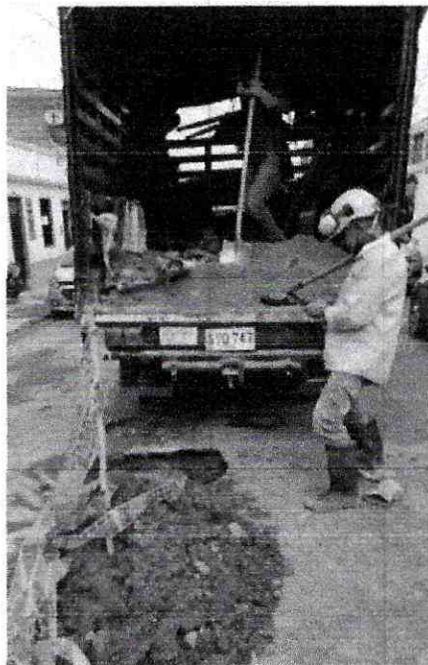
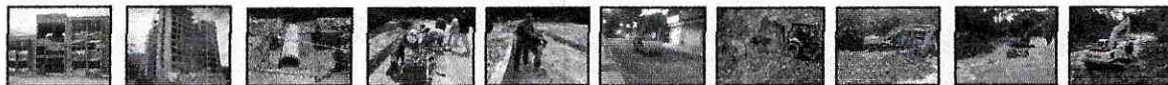

BARRIO SAN SIMÓN PARTE BAJA

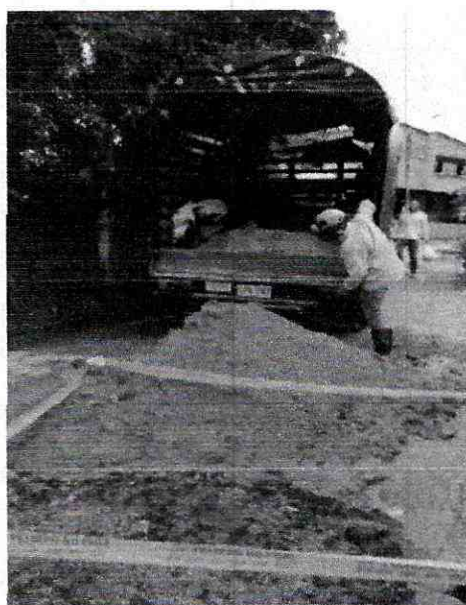

BARRIO JORDÁN 9 ETAPA



VENTA, ALQUILER DE MAQUINARIA USADA PARA CONSTRUCCION
Cra. 45 Sur No. 130-177, Picaleñita Tel.2617485 - Telefax.2707902
godzulu@hotmail.com

INVERSIONES G&Z S.A.S

CONSTRUCCION, CONSULTORIA, INTERVENTORÍA
NIT. 900.099.120-6

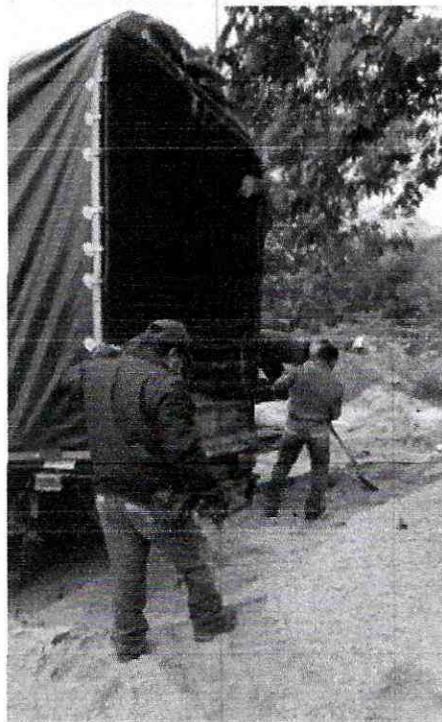
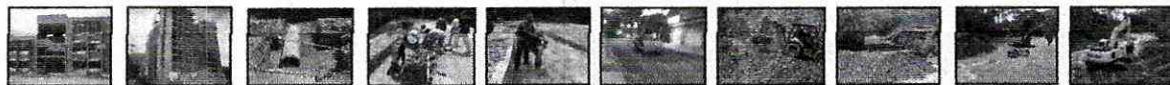

PLANTA POLA



VENTA, ALQUILER DE MAQUINARIA USADA PARA CONSTRUCCION
Cra. 45 Sur No. 130-177, Picalañita Tel.2617485 - Telefax.2707902
godzulu@hotmail.com

INVERSIONES G&Z S.A.S
CONSTRUCCION, CONSULTORIA, INTERVENTORIA
NIT. 900.099.120-6

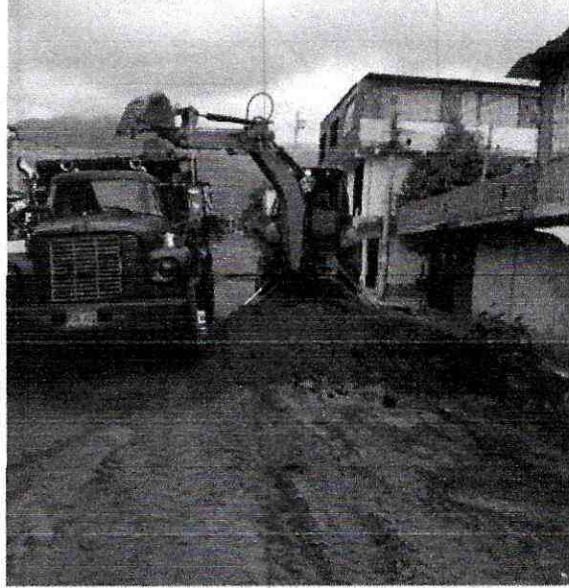

BARRIO NUEVA CASTILLA

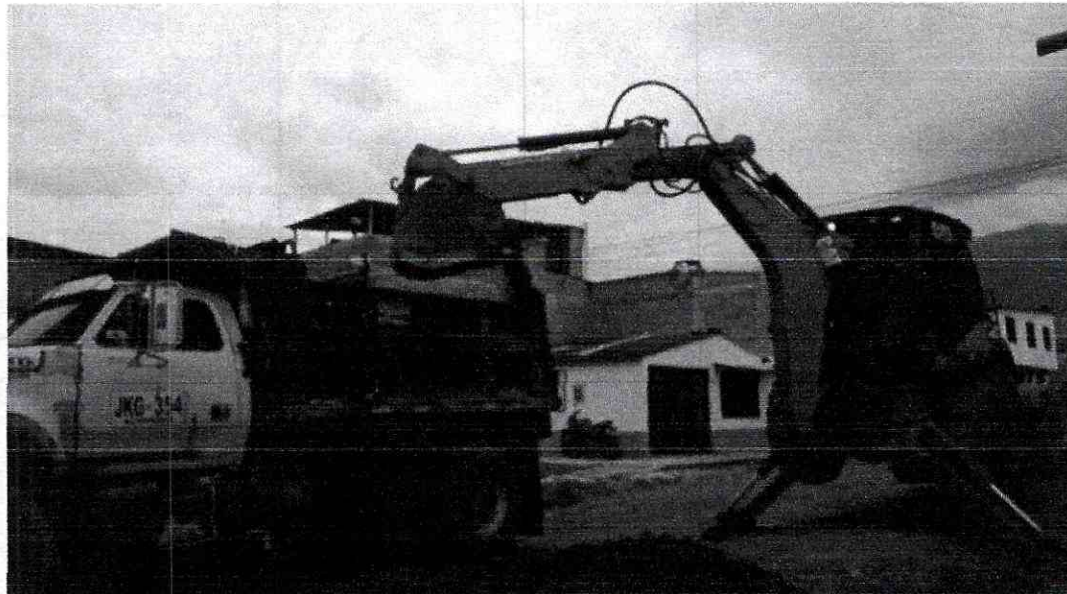

BARRIO NUEVA CASTILLA



VENTA, ALQUILER DE MAQUINARIA USADA PARA CONSTRUCCION
Cra. 45 Sur No. 130-177, Picalañita Tel.2617485 - Telefax.2707902
godzulu@hotmail.com

INVERSIONES G&Z S.A.S

CONSTRUCCION, CONSULTORIA, INTERVENTORÍA
NIT. 900.099.120-6

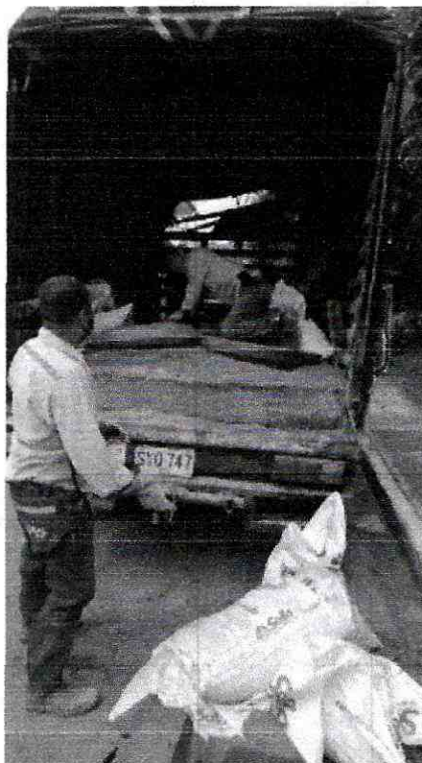

BARRIO LIMONAR

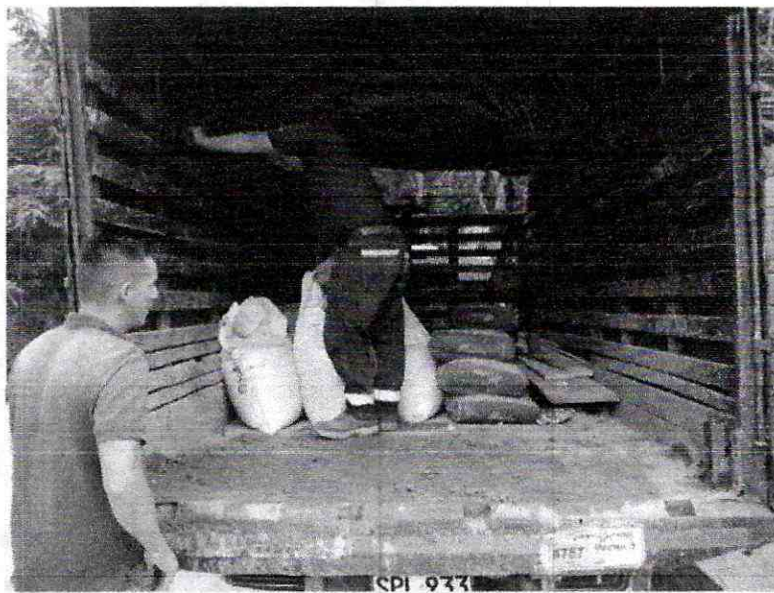

BARRIO SAN TROPEL



VENTA, ALQUILER DE MAQUINARIA USADA PARA CONSTRUCCION
Cra. 45 Sur No. 130-177, Picalañita Tel.2617485 - Telefax.2707902
godzulu@hotmail.com

INVERSIONES G&Z S.A.S

CONSTRUCCION, CONSULTORIA, INTERVENTORIA
NIT. 900.099.120-6



BARRIO SAN LUS



BARRIO NUEVA CASTILLA



VENTA, ALQUILER DE MAQUINARIA USADA PARA CONSTRUCCION
Cra. 45 Sur No. 130-177, Picalañita Tel.2617485 - Telefax.2707902
godzulu@hotmail.com

INVERSIONES G&Z S.A.S

CONSTRUCCION, CONSULTORIA, INTERVENTORIA
NIT. 900.099.120-6

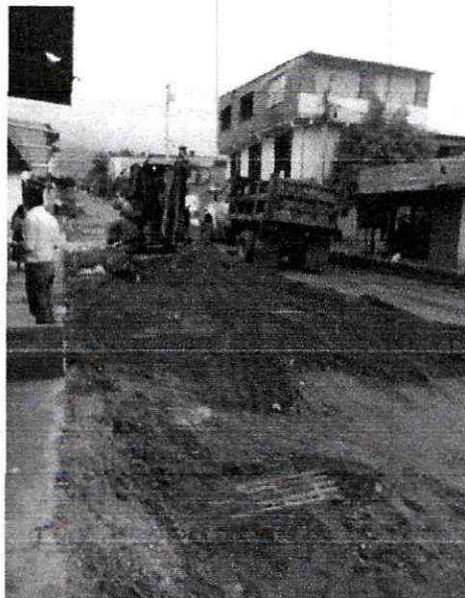

NUEVA CASTILLA

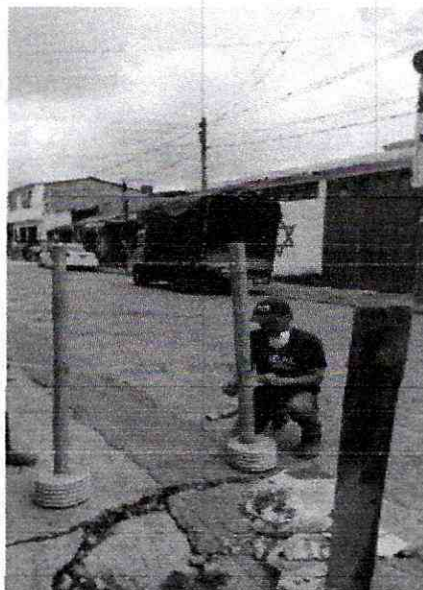

BARRIO LOS MÁRTIRES



VENTA, ALQUILER DE MAQUINARIA USADA PARA CONSTRUCCION
Cra. 45 Sur No. 130-177, Picalañita Tel.2617485 - Telefax.2707902
godzulu@hotmail.com

INVERSIONES G&Z S.A.S

CONSTRUCCION, CONSULTORIA, INTERVENTORÍA
NIT. 900.099.120-6



BARRIO SAN LUIS



BARRIO NUEVA CASTILLA



VENTA, ALQUILER DE MAQUINARIA USADA PARA CONSTRUCCION
Cra. 45 Sur No. 130-177, Picalañita Tel.2617485 - Telefax.2707902
godzulu@hotmail.com

INVERSIONES G&Z S.A.S

CONSTRUCCION, CONSULTORIA, INTERVENTORIA
NIT. 900.099.120-6

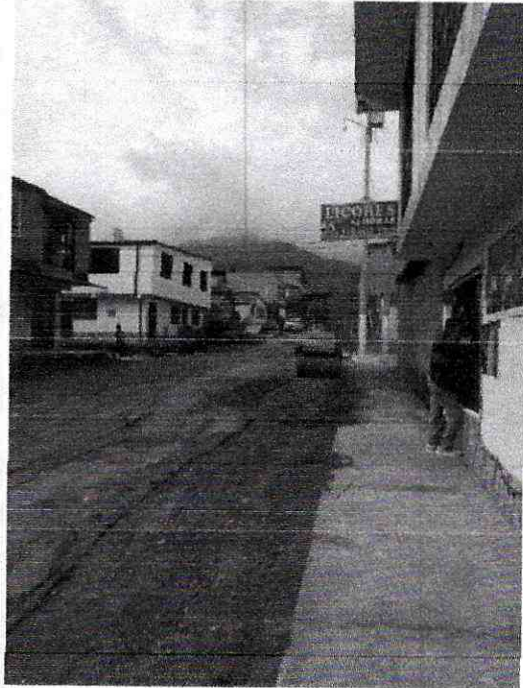

BARRIO NUEVA CASTILLA



BARRIO BELENCITO



VENTA, ALQUILER DE MAQUINARIA USADA PARA CONSTRUCCION
Cra. 45 Sur No. 130-177, Picalañita Tel.2617485 - Telefax.2707902
godzulu@hotmail.com

INVERSIONES G&Z S.A.S

CONSTRUCCION, CONSULTORIA, INTERVENTORÍA
NIT. 900.099.120-6

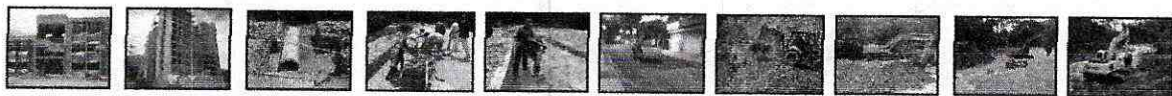

PLANTA POLA



BARRIO LA FRANCIA



VENTA, ALQUILER DE MAQUINARIA USADA PARA CONSTRUCCION
Cra. 45 Sur No. 130-177, Picalañita Tel.2617485 - Telefax.2707902
godzulu@hotmail.com

INVERSIONES G&Z S.A.S

CONSTRUCCION, CONSULTORIA, INTERVENTORÍA
NIT. 900.099.120-6

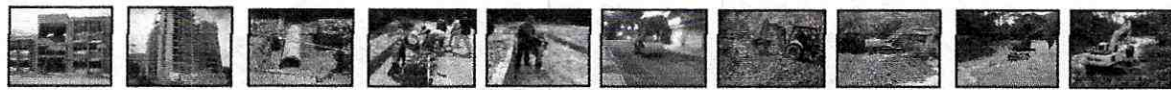

NUEVA CASTILLA

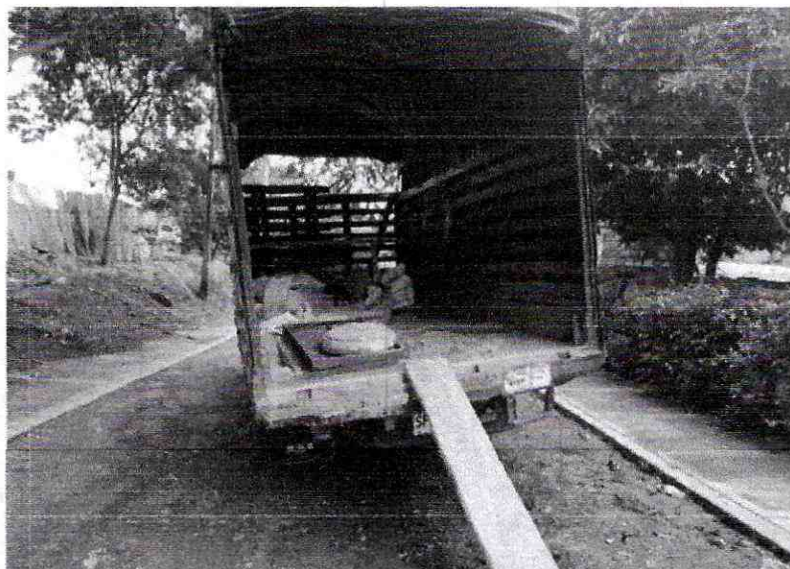

BARRIO NUEVA CASTILLA



VENTA, ALQUILER DE MAQUINARIA USADA PARA CONSTRUCCION
Cra. 45 Sur No. 130-177, Picalañita Tel.2617485 - Telefax.2707902
godzulu@hotmail.com

INVERSIONES G&Z S.A.S

CONSTRUCCION, CONSULTORIA, INTERVENTORÍA
NIT. 900.099.120-6

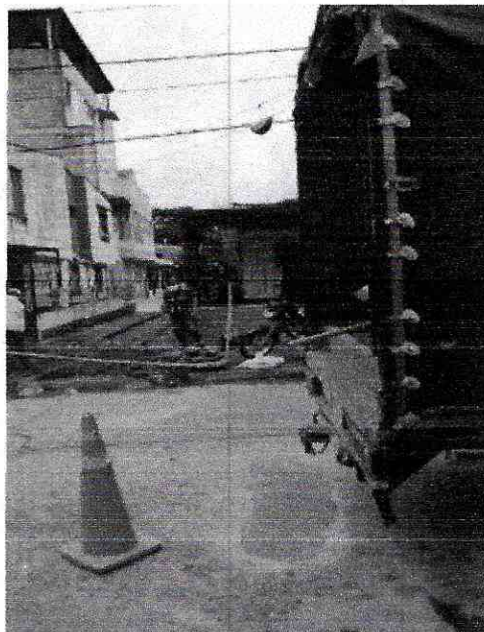
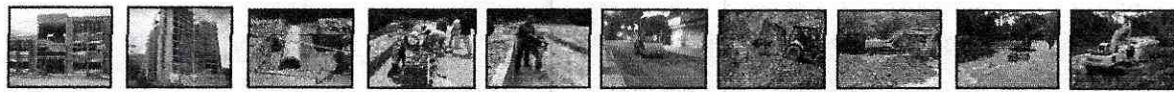

JORDÁN 8 ETAPA



BARRIO LIMONAR



VENTA, ALQUILER DE MAQUINARIA USADA PARA CONSTRUCCION
Cra. 45 Sur No. 150-177, Pícatelífta Tef.2617485 - Telefax.2707902
godzulu@hotmail.com

INVERSIONES G&Z S.A.S

CONSTRUCCION, CONSULTORIA, INTERVENTORÍA
NIT. 900.099.120-6

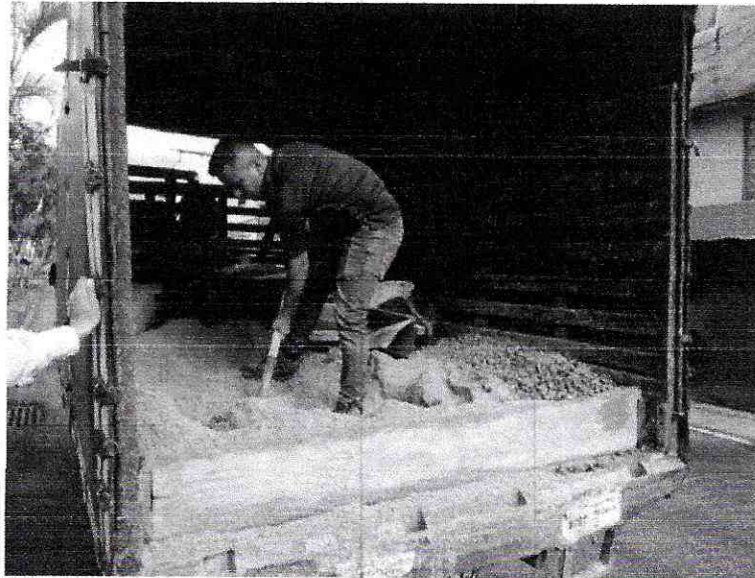
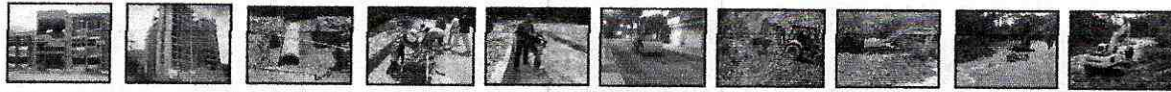

CALLE 60 CON 7

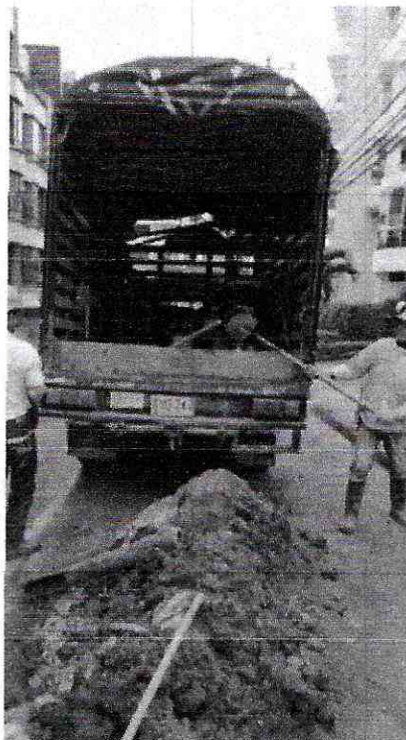

BARRIO LIMONAR



VENTA, ALQUILER DE MAQUINARIA USADA PARA CONSTRUCCION
Cra. 45 Sur No. 130-177, Picaloñita Tel.2617485 - Telefax.2707902
godzulu@hotmail.com

INVERSIONES G&Z S.A.S

CONSTRUCCION, CONSULTORIA, INTERVENTORÍA
NIT. 900.099.120-6



BARRIO TOLIMA GRANDE

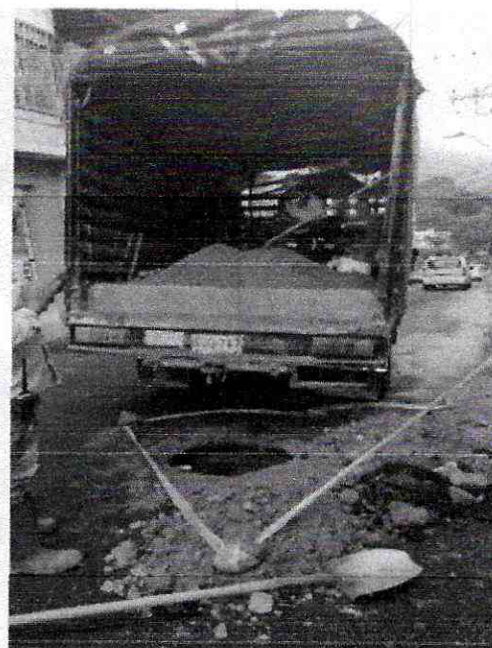

CALLE 12 ENTRE 6Y 7



VENTA, ALQUILER DE MAQUINARIA USADA PARA CONSTRUCCION
Cra. 45 Sur No. 130-177, Picaleña Tel.2617485 - Telefax.2707902
godzulu@hotmail.com

INVERSIONES G&Z S.A.S

CONSTRUCCION, CONSULTORIA, INTERVENTORÍA
NIT. 900.099.120-6



BARRIO SAN TROPEL



PLATA LA POLA



VENTA, ALQUILER DE MAQUINARIA USADA PARA CONSTRUCCION
Cra. 45 Sur No. 130-177, Picalañita Tel.2617485 - Telefax.2707902
godzulu@hotmail.com

INVERSIONES G&Z S.A.S
CONSTRUCCION, CONSULTORIA, INTERVENTORÍA
NIT. 900.099.120-6



MONTECARLO SALADO



PLANTA POLA



INVERSIONES G&Z S.A.S

CONSTRUCCION, CONSULTORIA, INTERVENTORÍA
NIT. 900.099.120-6

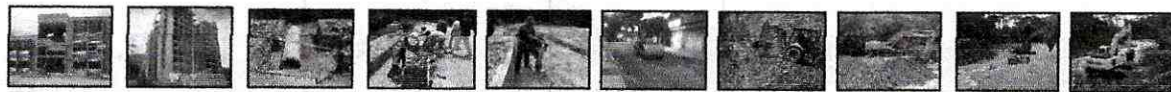

PLANTA DE AGUAS RESIDUALES



BARRIO SAN TROPEL



VENTA, ALQUILER DE MAQUINARIA USADA PARA CONSTRUCCION
Cra. 45 Sur No. 130-177, Picaleñita Tel.2617485 - Telefax.2707902
godzulu@hotmail.com

INVERSIONES G&Z S.A.S

CONSTRUCCION, CONSULTORIA, INTERVENTORÍA
NIT. 900.099.120-6

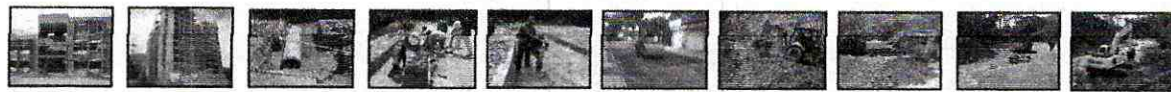

BARRIO SAN TROPEL



BARRIO SAN TROPEL



VENTA, ALQUILER DE MAQUINARIA USADA PARA CONSTRUCCION
Cra. 45 Sur No. 130-177, Picalañita Tel.2617485 - Telefax.2707902
godzulu@hotmail.com

INVERSIONES G&Z S.A.S

CONSTRUCCION, CONSULTORIA, INTERVENTORÍA
NIT. 900.099.120-6



BARRIO TOLIMA GRANDE



BARRIO SAN TROPEL



VENTA, ALQUILER DE MAQUINARIA USADA PARA CONSTRUCCION
Cra. 45 Sur No. 130-177, Picaleñita Tel.2617485 - Telefax.2707902
godzulu@hotmail.com

INVERSIONES G&Z S.A.S

CONSTRUCCION, CONSULTORIA, INTERVENTORÍA
NIT. 900.099.120-6



BARRIO MODELIA SALADO

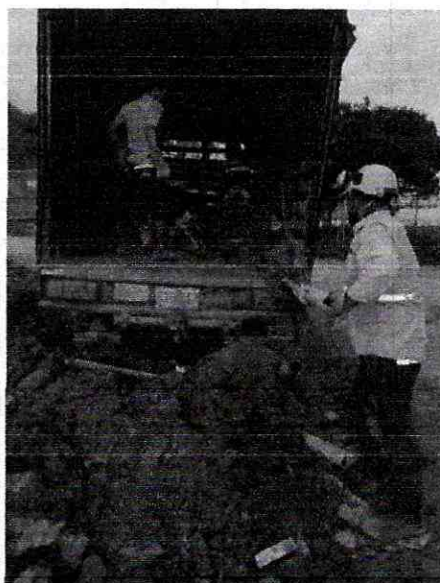

PLANTA POLA



VENTA, ALQUILER DE MAQUINARIA USADA PARA CONSTRUCCION
Cra. 45 Sur No. 130-177, Picalañita Tel.2617485 - Telefax.2707902
godzulu@hotmail.com

INVERSIONES G&Z S.A.S

CONSTRUCCION, CONSULTORIA, INTERVENTORÍA
NIT. 900.099.120-6

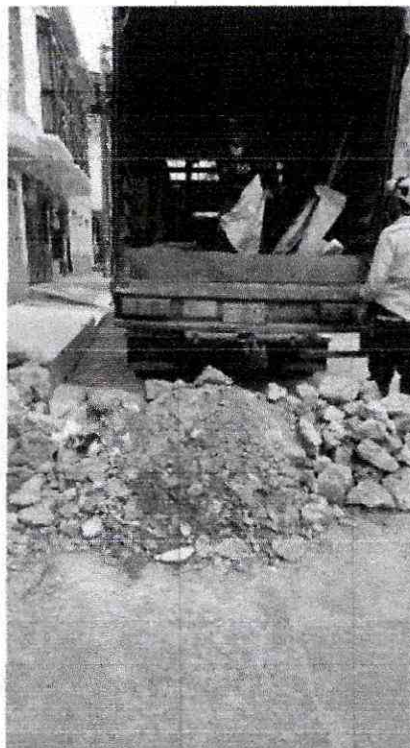
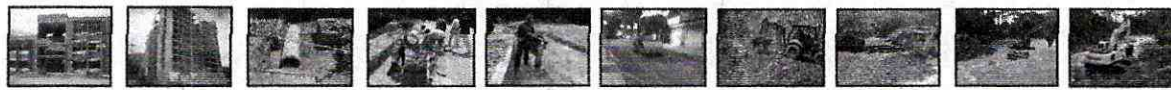

BARRIO KENNEDY



BARRIO SAN LUIS



VENTA, ALQUILER DE MAQUINARIA USADA PARA CONSTRUCCION
Cra. 45 Sur No. 130-177, Picalañita Tel.2617485 - Telefax.2707902
godzulu@hotmail.com

INVERSIONES G&Z S.A.S

CONSTRUCCION, CONSULTORIA, INTERVENTORÍA
NIT. 900.099.120-6

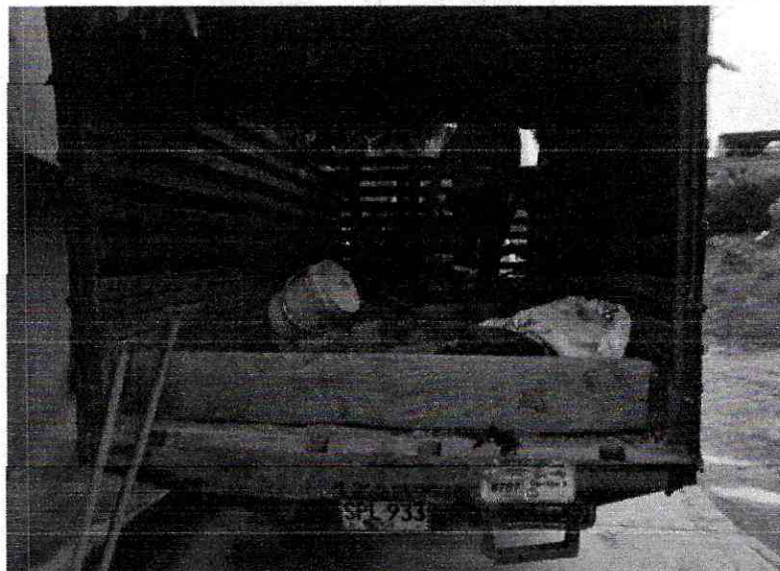

PORTAL DE LA VIRGEN



PLANTA LA POLA



VENTA, ALQUILER DE MAQUINARIA USADA PARA CONSTRUCCION
Cra. 45 Sur No. 130-177, Picalañita Tel.2617485 - Telefax.2707902
godzulu@hotmail.com

INVERSIONES G&Z S.A.S

CONSTRUCCION, CONSULTORIA, INTERVENTORÍA
NIT. 900.099.120-6

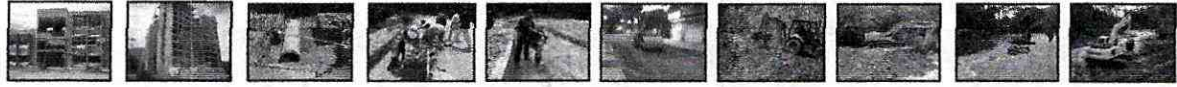

JARDÍN ATUSARE

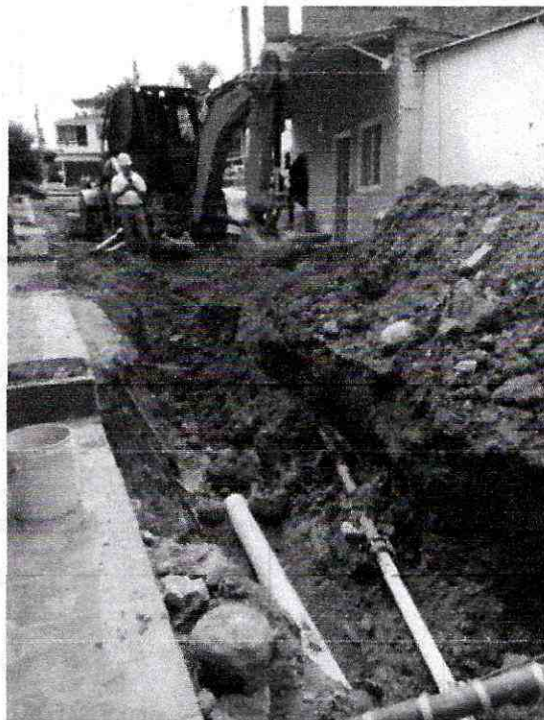

MODELIA SALDO



VENTA, ALQUILER DE MAQUINARIA USADA PARA CONSTRUCCION
Cra. 45 Sur No. 130-177, Picalañita Tel.2617485 - Telefax.2707902
godzulu@hotmail.com

INVERSIONES G&Z S.A.S

CONSTRUCCION, CONSULTORIA, INTERVENTORÍA
NIT. 900.099.120-6



MODELIA SALADO



BOCATOMA COMBEIMA



VENTA, ALQUILER DE MAQUINARIA USADA PARA CONSTRUCCION
Cra. 45 Sur No. 130-177, Picalañita Tel.2617485 - Telefax.2707902
godzulu@hotmail.com

INVERSIONES G&Z S.A.S

CONSTRUCCION, CONSULTORIA, INTERVENTORÍA
NIT. 900.099.120-6

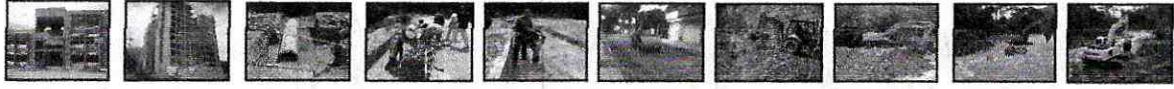

BOCATOMA COMBEIMA



BOCATOMA COMBEIMA



VENTA, ALQUILER DE MAQUINARIA USADA PARA CONSTRUCCION
Cra. 45 Sur No. 130-177, Picalañita Tel.2617485 - Telefax.2707902
godzulu@hotmail.com

INVERSIONES G&Z S.A.S

CONSTRUCCION, CONSULTORIA, INTERVENTORIA
NIT. 900.099.120-6

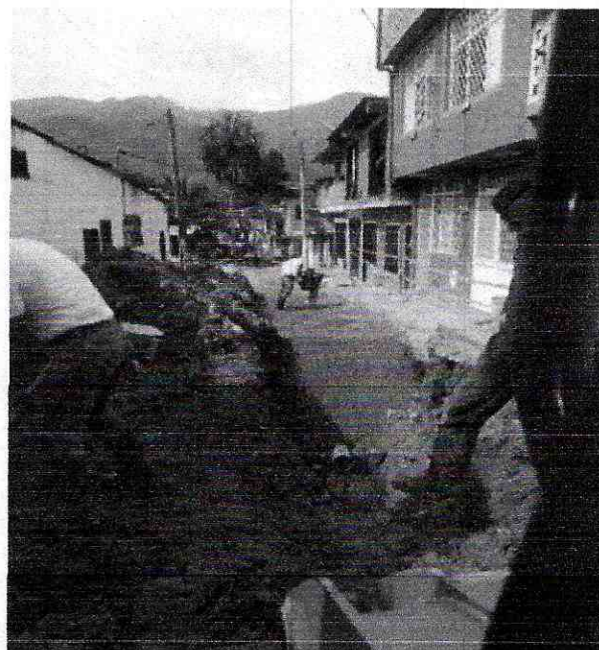

BARRIO SALADO MODELIA



VENTA, ALQUILER DE MAQUINARIA USADA PARA CONSTRUCCION
Cra. 45 Sur No. 130-177, Picalañita Tel.2617485 - Telefax.2707902
godzulu@hotmail.com

INVERSIONES G&Z S.A.S

CONSTRUCCION, CONSULTORIA, INTERVENTORÍA
NIT. 900.099.120-6

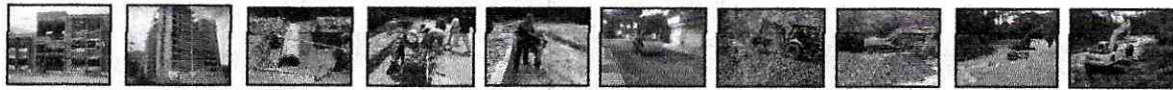

PLANTA POLA

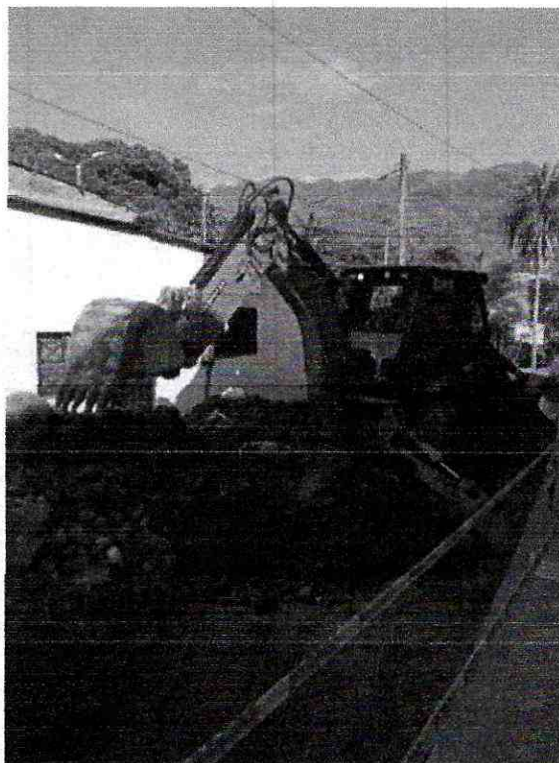

SALADO MODELIA



VENTA, ALQUILER DE MAQUINARIA USADA PARA CONSTRUCCION
Cra. 45 Sur No. 130-177, Picaleñita Tel.2617485 - Telefax.2707902
godzulu@hotmail.com

INVERSIONES G&Z S.A.S

CONSTRUCCION, CONSULTORIA, INTERVENTORÍA
NIT. 900.099.120-6

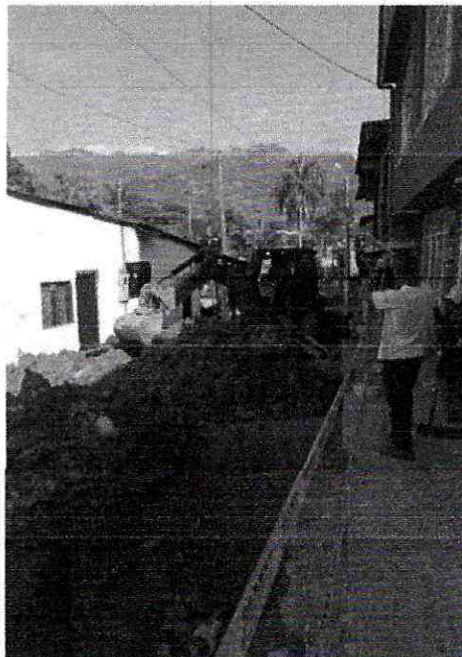

MODELIA SALADO

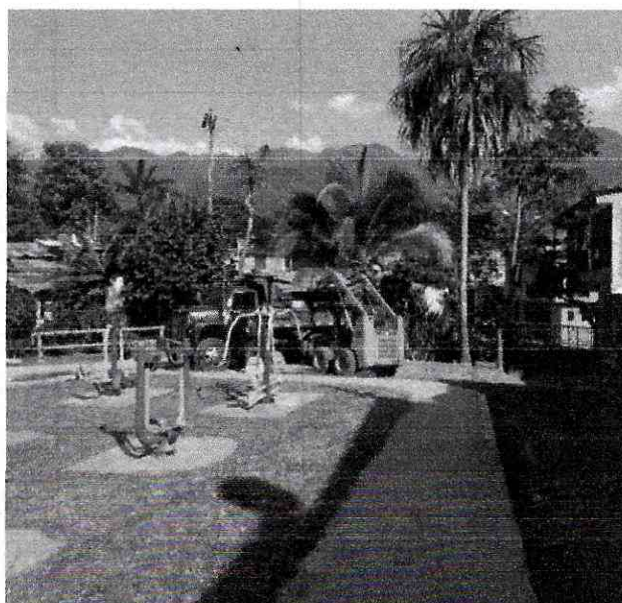

PROTECHO SALADO



VENTA, ALQUILER DE MAQUINARIA USADA PARA CONSTRUCCION
Cra. 45 Sur No. 130-177, Picalañita Tel.2617485 - Telefax.2707902
godzulu@hotmail.com

INVERSIONES G&Z S.A.S

CONSTRUCCION, CONSULTORIA, INTERVENTORÍA
NIT. 900.099.120-6

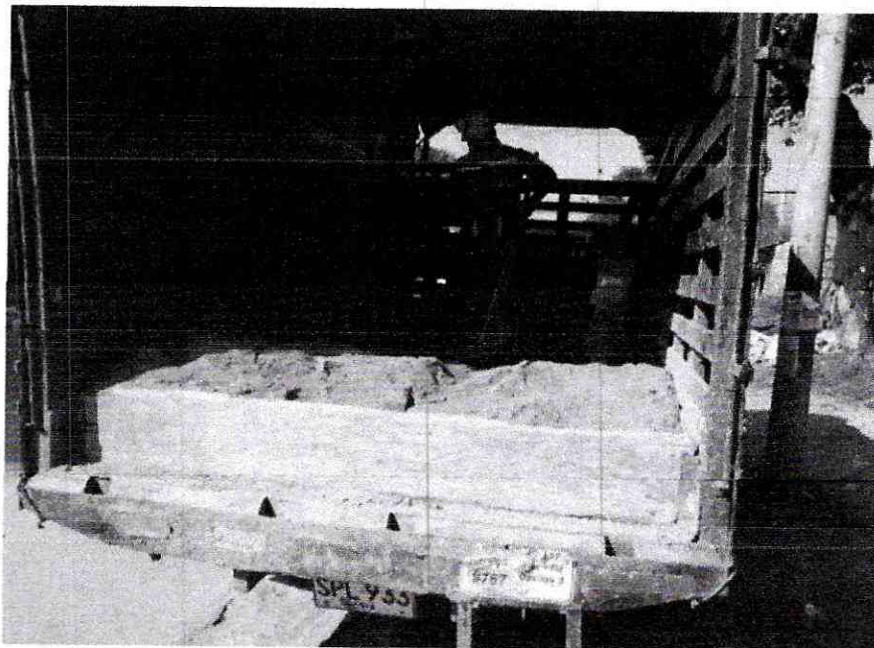

ALTOS DEL SALADO



BOCATOMA COMBEIMA



VENTA, ALQUILER DE MAQUINARIA USADA PARA CONSTRUCCION
Cra. 45 Sur No. 130-177, Picalañita Tel.2617485 - Telefax.2707902
godzulu@hotmail.com

INVERSIONES G&Z S.A.S

CONSTRUCCION, CONSULTORIA, INTERVENTORIA
NIT. 900.099.120-6



COBEIMA BOCATOMA



SANTROPEL SALADO



VENTA, ALQUILER DE MAQUINARIA USADA PARA CONSTRUCCION
Cra. 45 Sur No. 130-177, Picaleñita Tel.2617485 - Telefax.2707902
godzulu@hotmail.com

INVERSIONES G&Z S.A.S

CONSTRUCCION, CONSULTORIA, INTERVENTORIA
NIT. 900.099.120-6

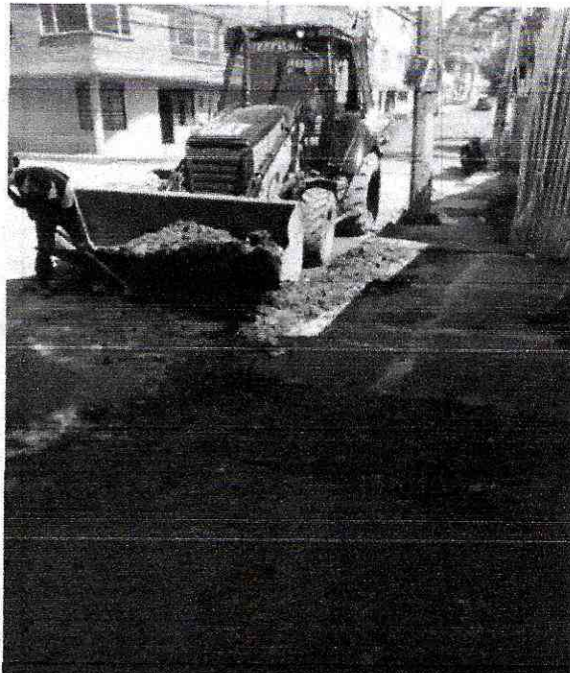
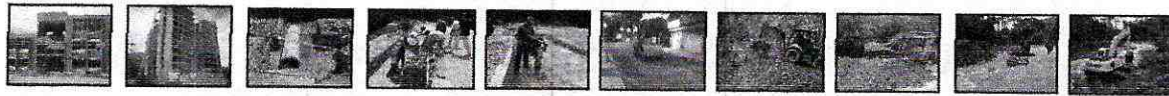

CALLE 29 CON 4



CALLE 29 N4



VENTA, ALQUILER DE MAQUINARIA USADA PARA CONSTRUCCION
Cra. 45 Sur No. 130-177, Picaleñita Tel.2617485 - Telefax.2707902
godzulu@hotmail.com

INVERSIONES G&Z S.A.S

CONSTRUCCION, CONSULTORIA, INTERVENTORÍA
NIT. 900.099.120-6

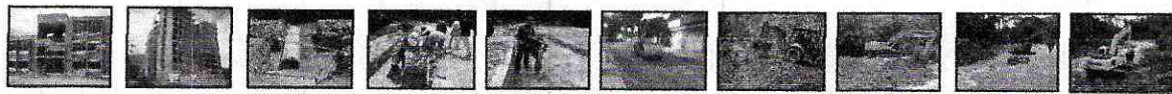

CALLE 29 CON 4



BOCATOMA COMBEIMA



VENTA. ALQUILER DE MAQUINARIA USADA PARA CONSTRUCCION
Cra. 45 Sur No. 130-177, Picalañita Tel.2617485 - Telefax.2707902
godzulu@hotmail.com

INVERSIONES G&Z S.A.S

CONSTRUCCION, CONSULTORIA, INTERVENTORÍA
NIT. 900.099.120-6

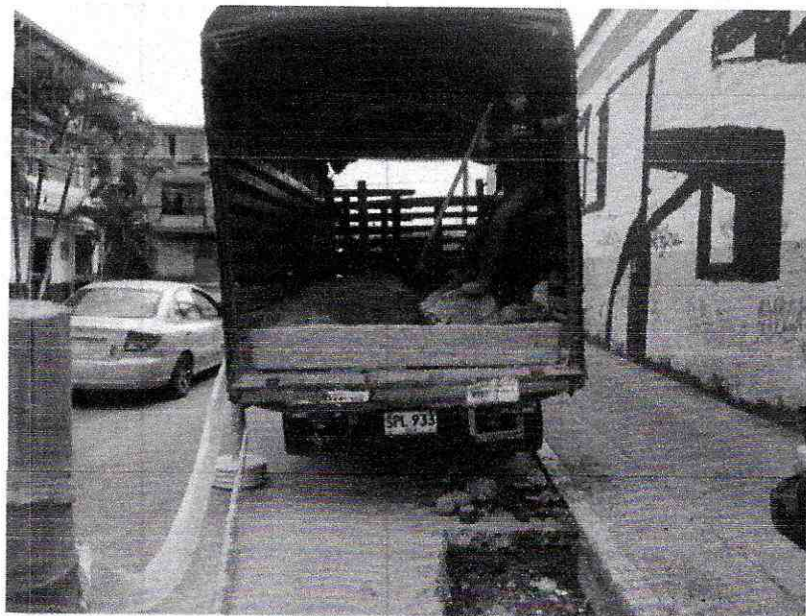

40 CON 6



MONTECARLOS



VENTA, ALQUILER DE MAQUINARIA USADA PARA CONSTRUCCION
Cra. 45 Sur No. 130-177, Picaleñita Tel.2617485 - Telefax.2707902
godzulu@hotmail.com

INVERSIONES G&Z S.A.S

CONSTRUCCION, CONSULTORIA, INTERVENTORIA
NIT. 900.099.120-6

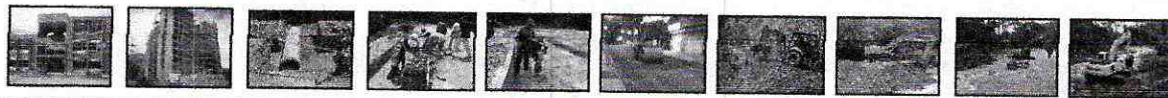

BARRIO TOLIMA GRANDE

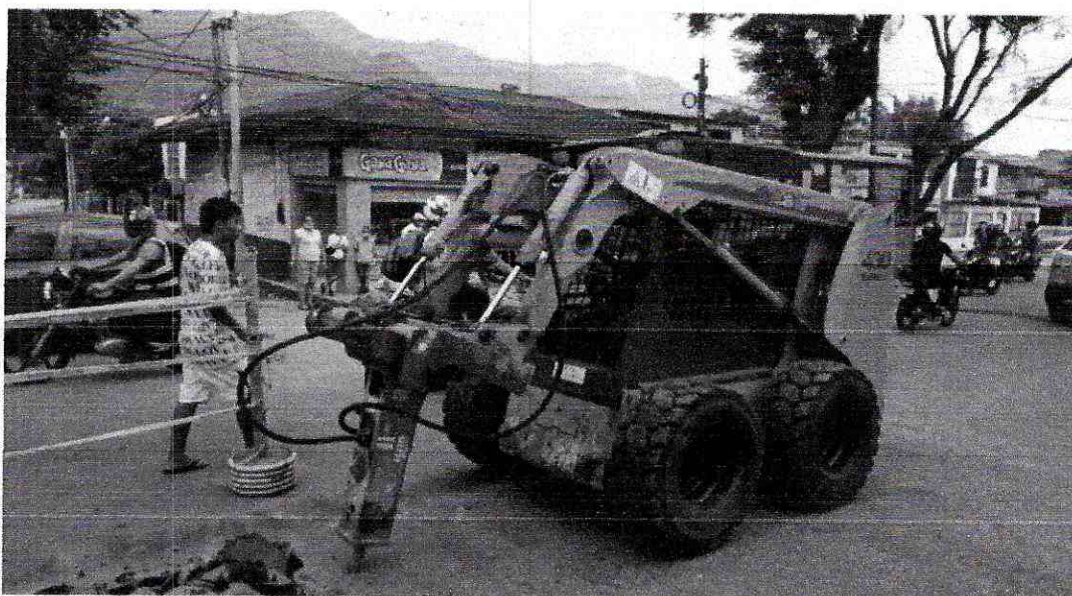

MONTECARLOS



VENTA, ALQUILER DE MAQUINARIA USADA PARA CONSTRUCCION
Cra. 45 Sur No. 130-177, Picalañita Tel.2617485 - Telefax.2707902
godzulu@hotmail.com

INVERSIONES G&Z S.A.S

CONSTRUCCION, CONSULTORIA, INTERVENTORÍA
NIT. 900.099.120-6

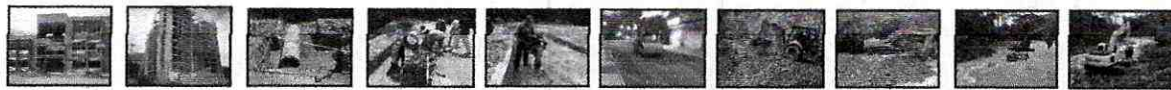

CALLE 13 CON 6

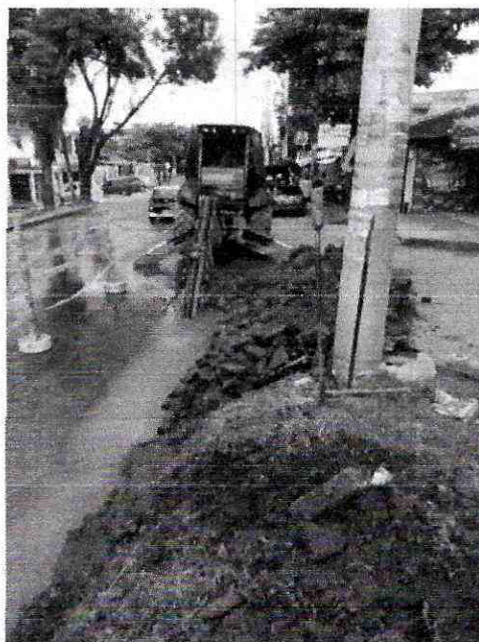

MONTECARLO



VENTA, ALQUILER DE MAQUINARIA USADA PARA CONSTRUCCION
Cra. 45 Sur No. 130-177, Picalañita Tel.2617485 - Telefax.2707902
godzulu@hotmail.com

INVERSIONES G&Z S.A.S

CONSTRUCCION, CONSULTORIA, INTERVENTORIA
NIT. 900.099.120-6



BARRIO MONTECARLO



BARRIO LA FRANCIA



VENTA, ALQUILER DE MAQUINARIA USADA PARA CONSTRUCCION
Cra. 45 Sur No. 130-177, Picafeñita Tel.2617485 - Telefax.2707902
godzulu@hotmail.com

INVERSIONES G&Z S.A.S

CONSTRUCCION, CONSULTORIA, INTERVENTORÍA
NIT. 900.099.120-6

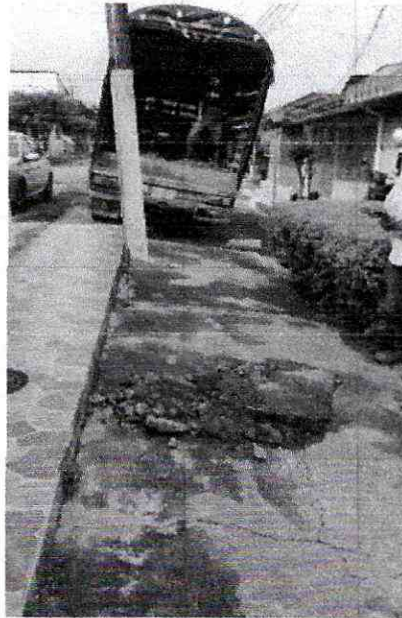
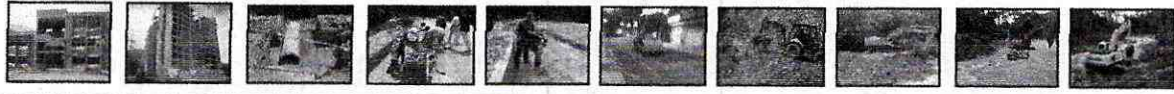

BARRIO NUEVO ARMERO



SALADO MODELIA



VENTA, ALQUILER DE MAQUINARIA USADA PARA CONSTRUCCION
Cra. 45 Sur No. 130-177, Picolesñita Tel.2617485 - Telefax.2707902
godzulu@hotmail.com

INVERSIONES G&Z S.A.S

CONSTRUCCION, CONSULTORIA, INTERVENTORIA
NIT. 900.099.120-6



BARRIO LA FRANCIA



PLANTA POLA



VENTA, ALQUILER DE MAQUINARIA USADA PARA CONSTRUCCION
Cra. 45 Sur No. 130-177, Picalañita Tel.2617485 - Telefax.2707902
godzulu@hotmail.com

INVERSIONES G&Z S.A.S

CONSTRUCCION, CONSULTORIA, INTERVENTORÍA
NIT. 900.099.120-6

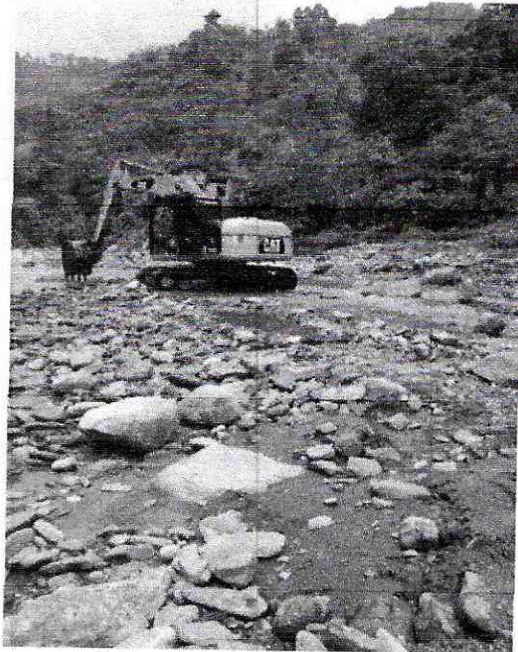
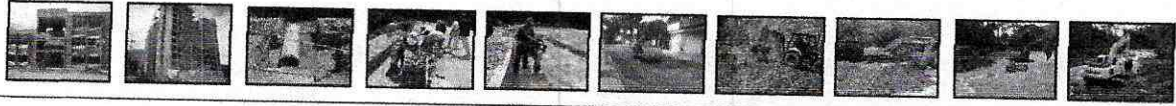

BOCATOMA COMBEIMA



LA POLA HOTEL CASA MORALES



VENTA, ALQUILER DE MAQUINARIA USADA PARA CONSTRUCCION
Cra. 45 Sur No. 130-177, Picaleñita Tel.2617485 - Telefax.2707902
godzulu@hotmail.com

INVERSIONES G&Z S.A.S

CONSTRUCCION, CONSULTORIA, INTERVENTORÍA
NIT. 900.099.120-6



PLANTA POLA

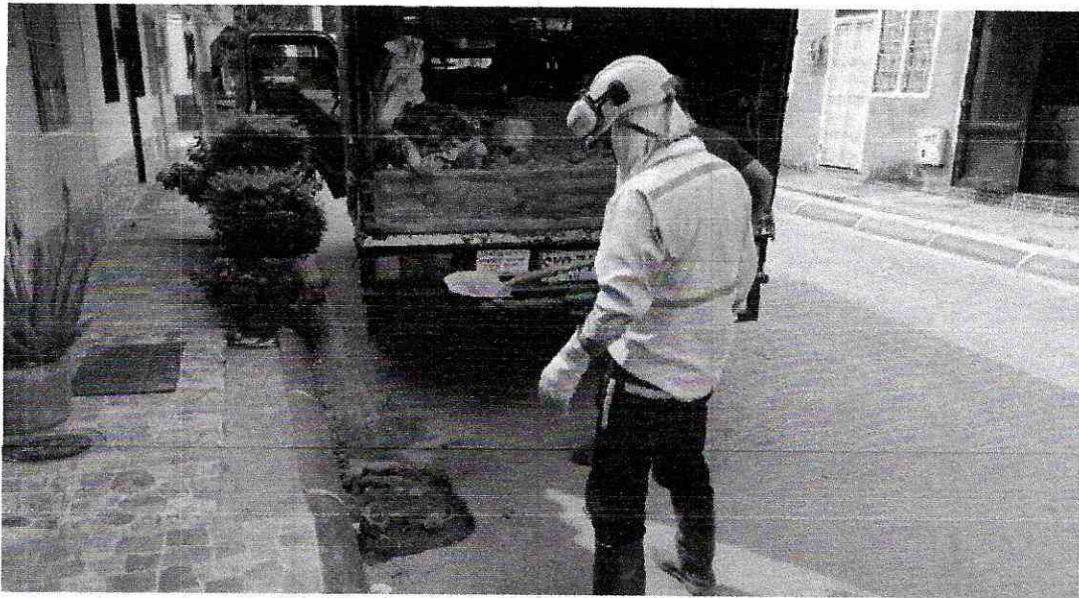

VILLA SINDI SALADO



VENTA, ALQUILER DE MAQUINARIA USADA PARA CONSTRUCCION
Cra. 45 Sur No. 130-177, Picalañita Tel.2617485 - Telefax.2707902
godzulu@hotmail.com

INVERSIONES G&Z S.A.S

CONSTRUCCION, CONSULTORIA, INTERVENTORÍA
NIT. 900.099.120-6

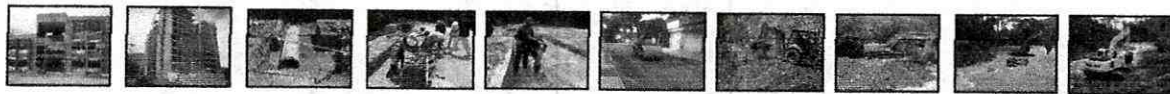

PROTECHO SALADO



BARRIO CAÑAVERAL



VENTA, ALQUILER DE MAQUINARIA USADA PARA CONSTRUCCION
Cra. 45 Sur No. 130-177, Picaloñita Tel. 2617485 - Telefax. 2707902
godzulu@hotmail.com

INVERSIONES G&Z S.A.S

CONSTRUCCION, CONSULTORIA, INTERVENTORÍA
NIT. 900.099.120-6

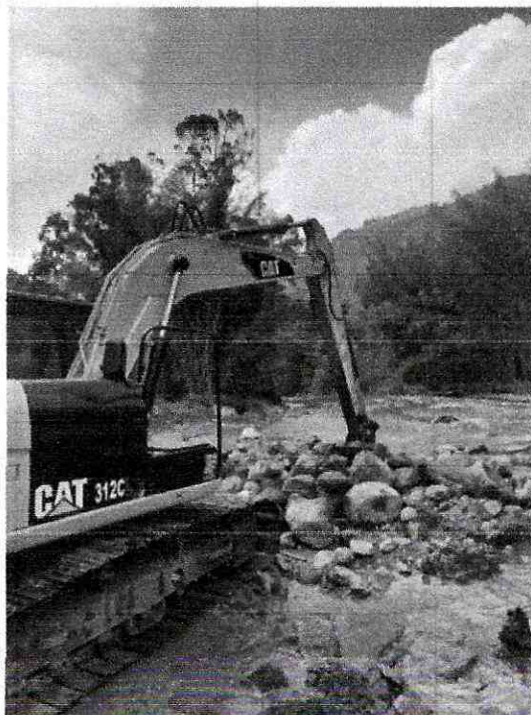

BOCATOMA COMBEIMA



PLANTA POLA



VENTA, ALQUILER DE MAQUINARIA USADA PARA CONSTRUCCION
Cra. 45 Sur No. 130-177, Picalañita Tel.2617485 - Telefax.2707902
godzulu@hotmail.com

INVERSIONES G&Z S.A.S

CONSTRUCCION, CONSULTORIA, INTERVENTORÍA
NIT. 900.099.120-6

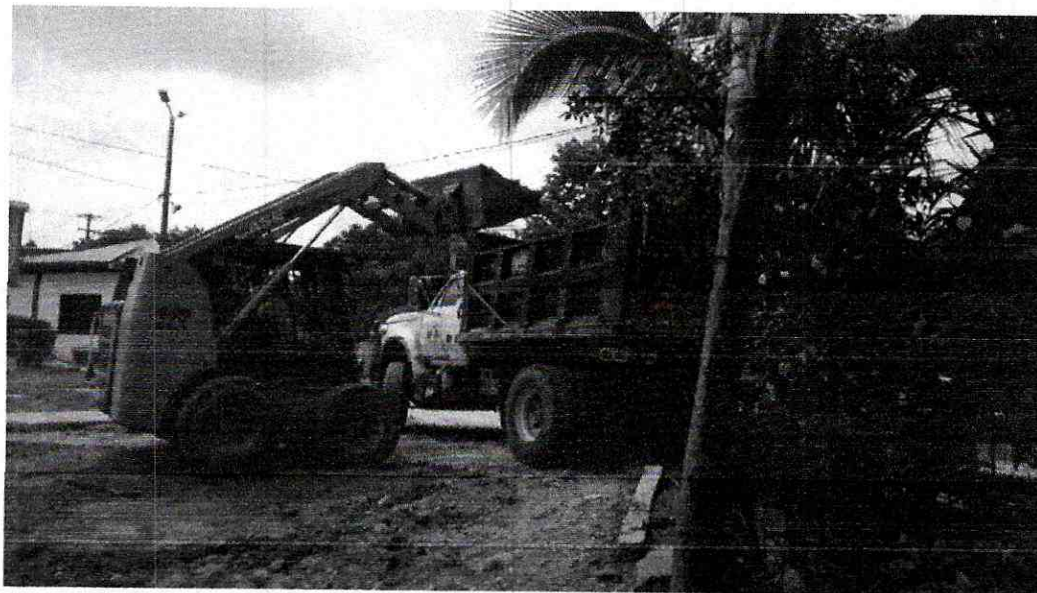

PROTECHO SALADO

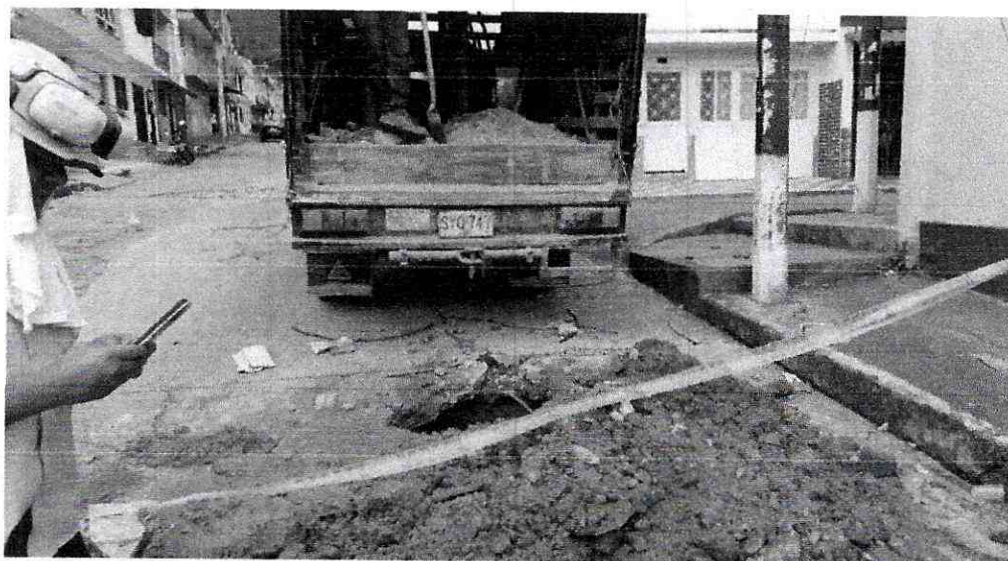

CARRERA 10 CON CALLE 15



VENTA, ALQUILER DE MAQUINARIA USADA PARA CONSTRUCCION
Cra. 45 Sur No. 130-177, Picalañita Tel.2617485 - Telefax.2707902
godzulu@hotmail.com

INVERSIONES G&Z S.A.S

CONSTRUCCION, CONSULTORIA, INTERVENTORÍA
NIT. 900.099.120-6



PLANTA LA POLA



BARRIO LA GAVIOTA



VENTA, ALQUILER DE MAQUINARIA USADA PARA CONSTRUCCION
Cra. 45 Sur No. 130-177, Picalañita Tel.2617485 - Telefax.2707902
godzulu@hotmail.com

INVERSIONES G&Z S.A.S

CONSTRUCCION, CONSULTORIA, INTERVENTORÍA
NIT. 900.099.120-6



SAN LUIS SALADO

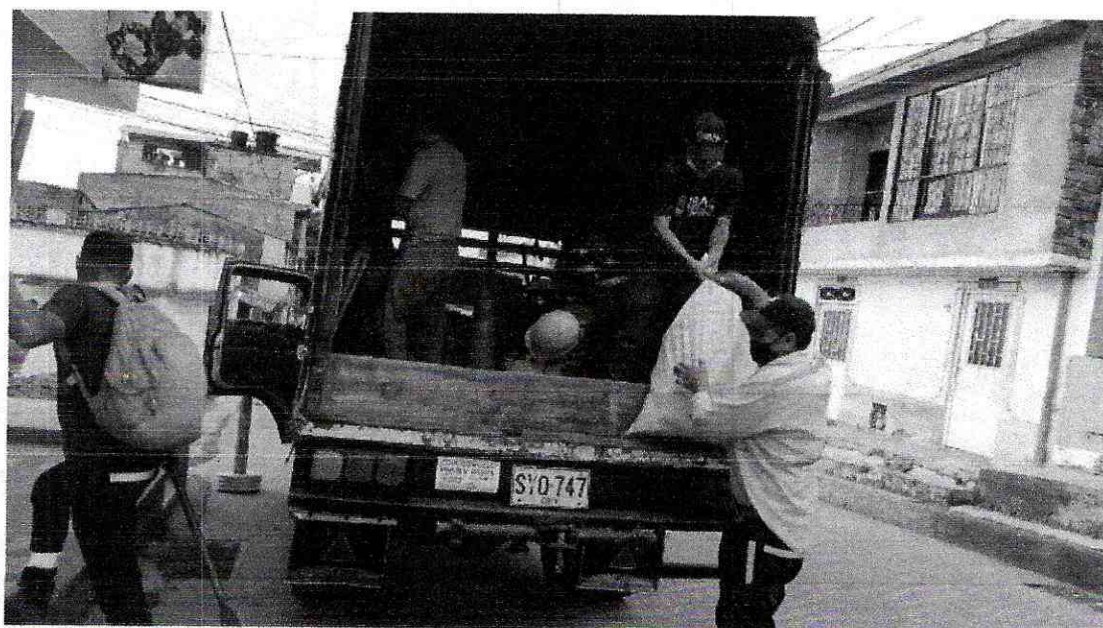

BARRIO LA GAVIOTA



VENTA, ALQUILER DE MAQUINARIA USADA PARA CONSTRUCCION
Cra. 45 Sur No. 130-177, Picalañita Tel.2617485 - Telefax.2707902
godzulu@hotmail.com

INVERSIONES G&Z S.A.S

CONSTRUCCION, CONSULTORIA, INTERVENTORÍA
NIT. 900.099.120-6

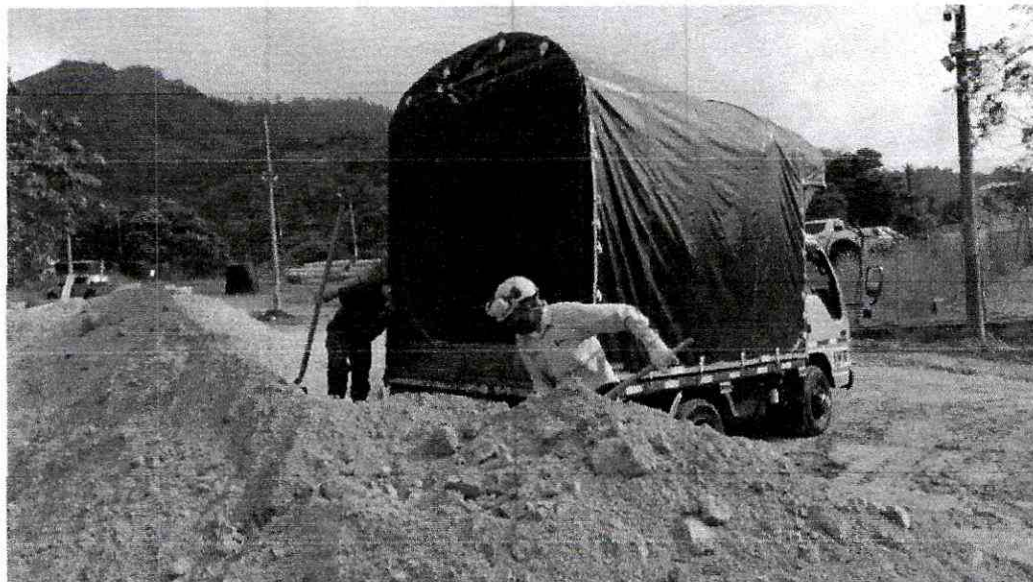
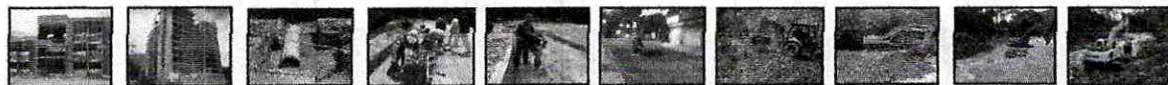

PLATA LA POLA



BARRIO LA POLA



VENTA, ALQUILER DE MAQUINARIA USADA PARA CONSTRUCCION
Cra. 45 Sur No. 130-177, Picaleñita Tel.2617485 - Telefax.2707902
godzulu@hotmail.com

INVERSIONES G&Z S.A.S

CONSTRUCCION, CONSULTORIA, INTERVENTORÍA
NIT. 900.099.120-6

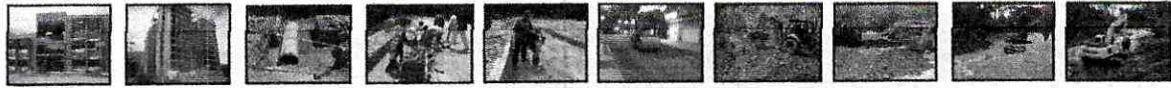

PLATA LA POLA



BARRIO LA FRANCIA



VENTA, ALQUILER DE MAQUINARIA USADA PARA CONSTRUCCION
Cra. 45 Sur No. 130-177, Picaleñita Tel.2617485 - Telefax.2707902
godzulu@hotmail.com

INVERSIONES G&Z S.A.S

CONSTRUCCION, CONSULTORIA, INTERVENTORÍA
NIT. 900.099.120-6



BARRIO LA POLA

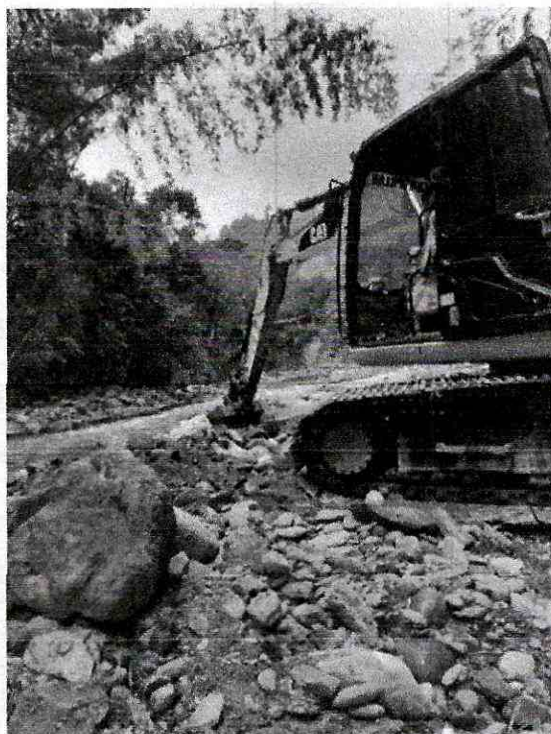

BOCATOMA COMBEIMA



VENTA, ALQUILER DE MAQUINARIA USADA PARA CONSTRUCCION
Cra. 45 Sur No. 130-177, Picalañita Tel.2617485 - Telefax.2707902
godzulu@hotmail.com

INVERSIONES G&Z S.A.S

CONSTRUCCION, CONSULTORIA, INTERVENTORÍA
NIT. 900.099.120-6

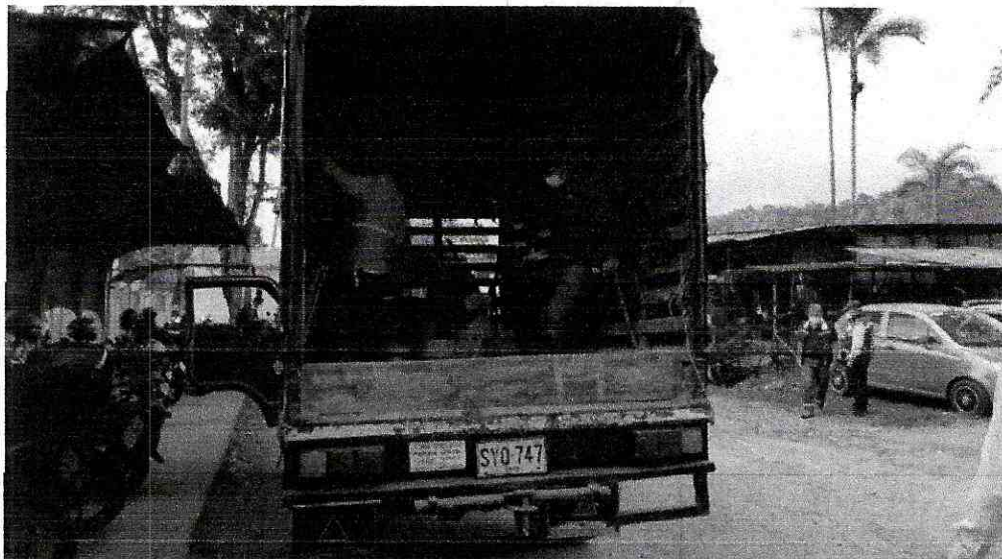
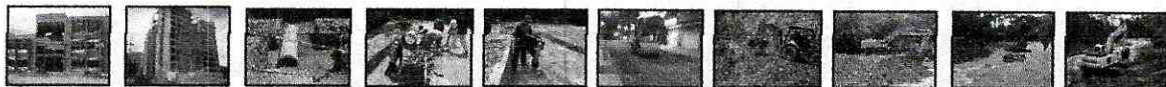

PLANTA LA POLA



PLANTA POLA



VENTA, ALQUILER DE MAQUINARIA USADA PARA CONSTRUCCION
Cra. 45 Sur No. 130-177, Picalañita Tel.2617485 - Telefax.2707902
godzulu@hotmail.com

INVERSIONES G&Z S.A.S
CONSTRUCCION, CONSULTORIA, INTERVENTORÍA
NIT. 900.099.120-6

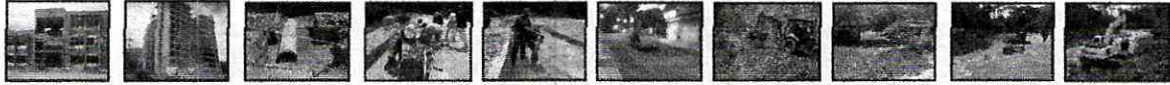

BARRIO CIUDAD LUZ

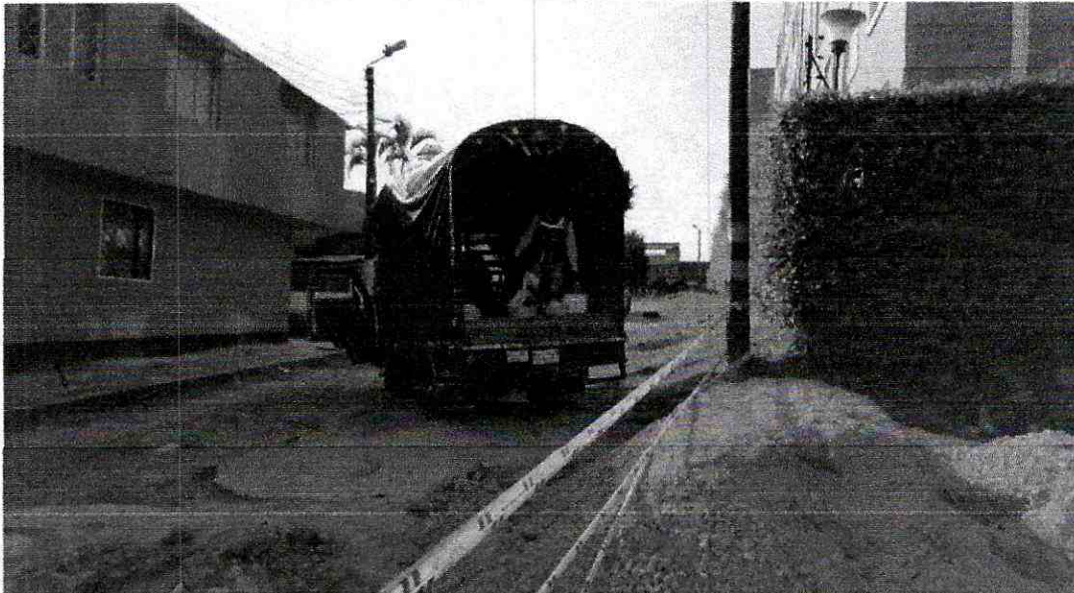

BARRIO VILLA DEL SOL



VENTA, ALQUILER DE MAQUINARIA USADA PARA CONSTRUCCION
Cra. 45 Sur No. 130-177, Picaleñita Tel.2617485 - Telefax.2707902
godzulu@hotmail.com

INVERSIONES G&Z S.A.S

CONSTRUCCION, CONSULTORIA, INTERVENTORIA
NIT. 900.099.120-6

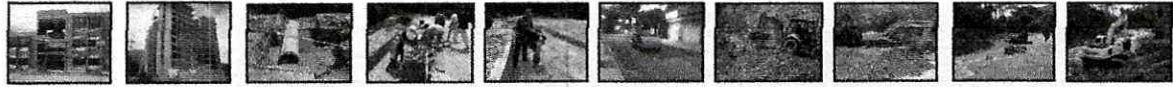

BARRIO LA GAVIOTA



BOCATOMA COMBEIMA



VENTA, ALQUILER DE MAQUINARIA USADA PARA CONSTRUCCION
Cra. 45 Sur No. 130-177, Picaleñita Tel.2617485 - Telefax.2707902
godzulu@hotmail.com

INVERSIONES G&Z S.A.S

CONSTRUCCION, CONSULTORIA, INTERVENTORÍA
NIT. 900.099.120-6



PLANTA LA POLA

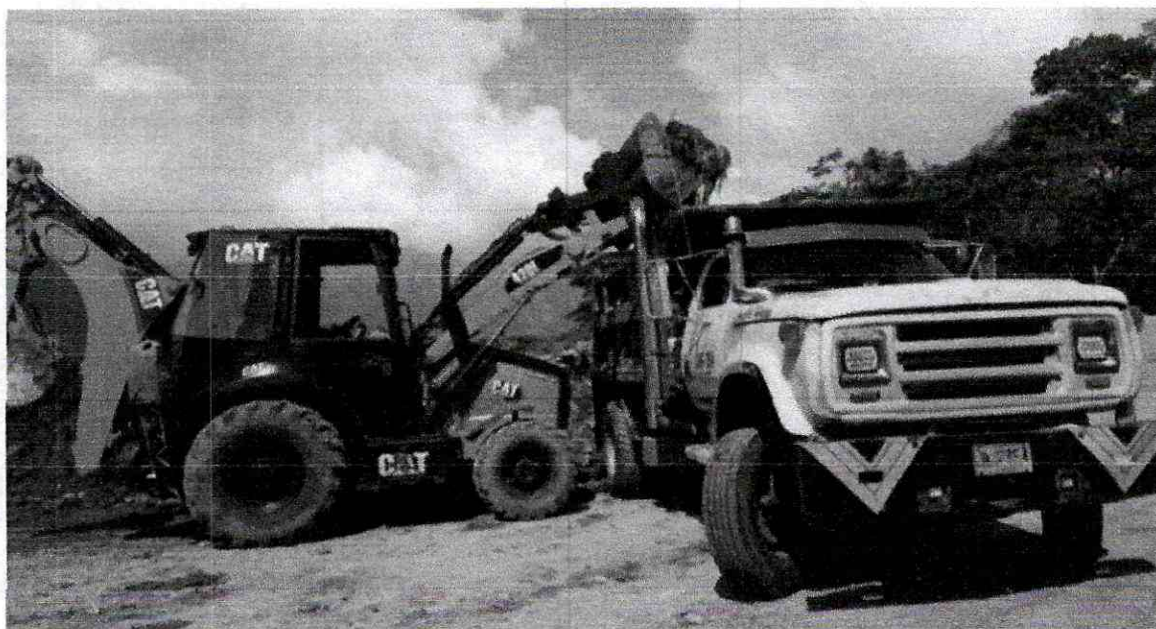

PLANTA POLA



VENTA, ALQUILER DE MAQUINARIA USADA PARA CONSTRUCCION
Cra. 45 Sur No. 130-177, Picalañita Tel.2617485 - Telefax.2707902
godzulu@hotmail.com

INVERSIONES G&Z S.A.S

CONSTRUCCION, CONSULTORIA, INTERVENTORÍA
NIT. 900.099.120-6

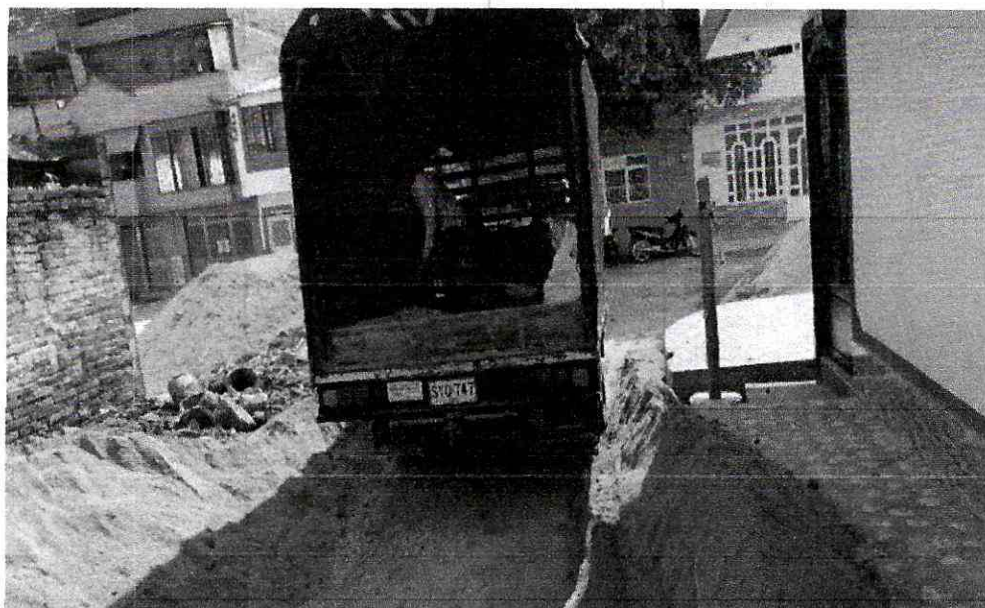

BARRIO LA FRANCIA

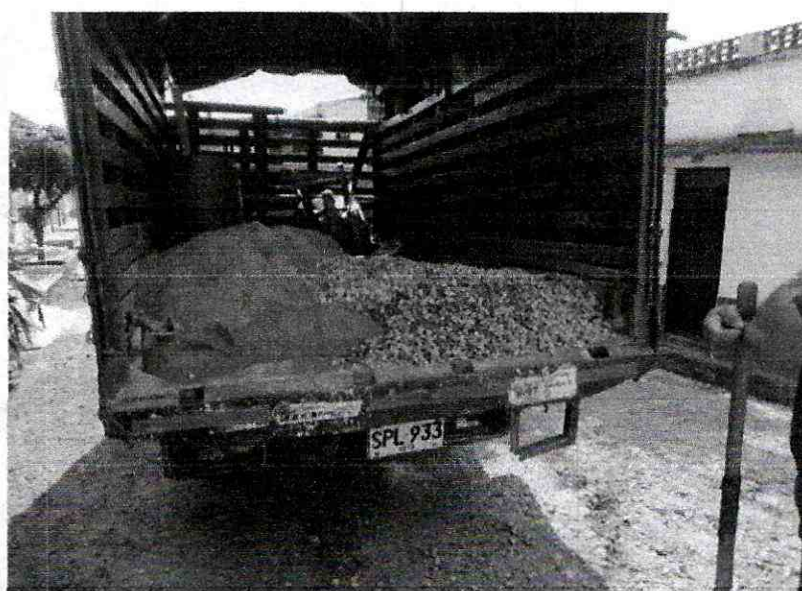

BARRIO LA GAVIOTA



VENTA, ALQUILER DE MAQUINARIA USADA PARA CONSTRUCCION
Cra. 45 Sur No. 130-177, Picalañita Tel.2617485 - Telefax.2707902
godzulu@hotmail.com

INVERSIONES G&Z S.A.S

CONSTRUCCION, CONSULTORIA, INTERVENTORÍA
NIT. 900.099.120-6



BARRIO SAN DIEGO



CONJUNTO FORTEZA



VENTA, ALQUILER DE MAQUINARIA USADA PARA CONSTRUCCION
Cra. 45 Sur No. 130-177, Picaleña Tel.2617485 - Telefax.2707902
godzulu@hotmail.com

INVERSIONES G&Z S.A.S

CONSTRUCCION, CONSULTORIA, INTERVENTORIA
NIT. 900.099.120-6

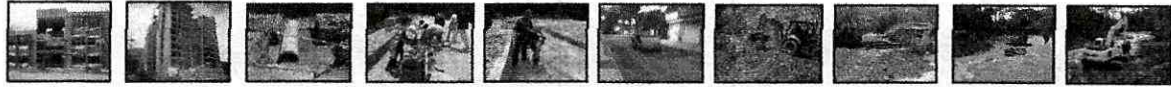

BOCATOMA COMBEIMA



PLANTA POLA



VENTA, ALQUILER DE MAQUINARIA USADA PARA CONSTRUCCION
Cra. 45 Sur No. 130-177, Picaleñita Tel.2617485 - Telefax.2707902
godzulu@hotmail.com

INVERSIONES G&Z S.A.S

CONSTRUCCION, CONSULTORIA, INTERVENTORÍA
NIT. 900.099.120-6

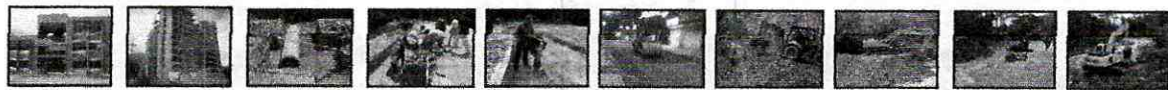

PLANTA POLA

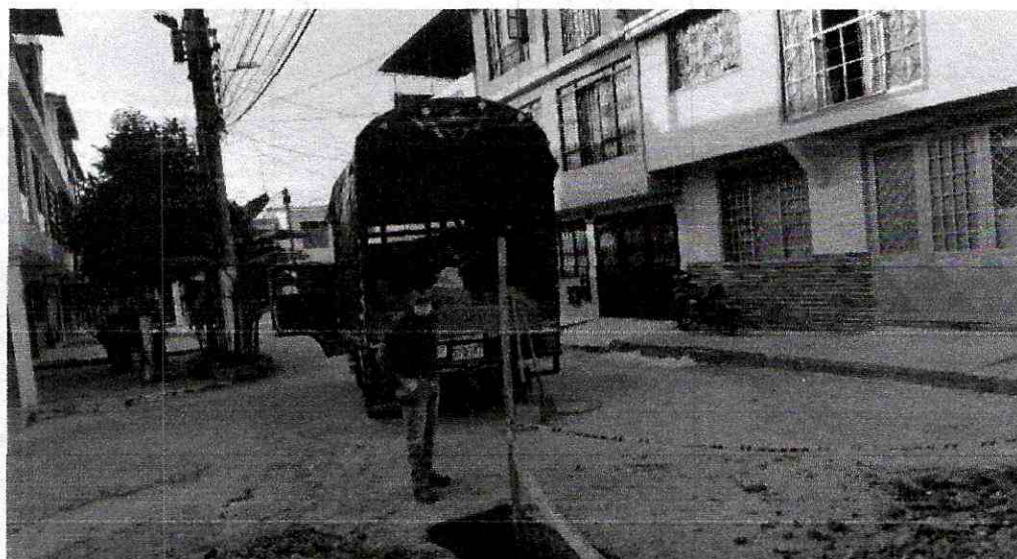

BARRIO MONTECARLO



VENTA, ALQUILER DE MAQUINARIA USADA PARA CONSTRUCCION
Cra. 45 Sur No. 130-177, Picalañita Tel.2617485 - Telefax.2707902
godzulu@hotmail.com

INVERSIONES G&Z S.A.S

CONSTRUCCION, CONSULTORIA, INTERVENTORÍA
NIT. 900.099.120-6



AVENIDA PEDRO TAFUR

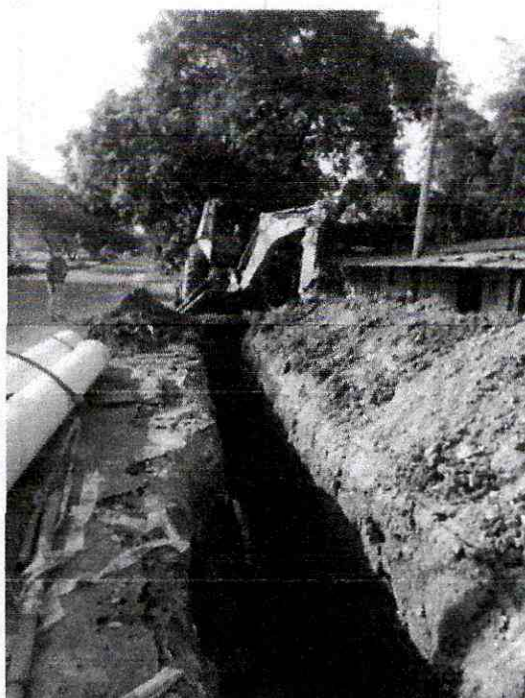

AVENIDA PEDRO TAFUR



VENTA, ALQUILER DE MAQUINARIA USADA PARA CONSTRUCCION
Cra. 45 Sur No. 130-177, Picalañita Tel.2617485 - Telefax.2707902
godzulu@hotmail.com

INVERSIONES G&Z S.A.S

CONSTRUCCION, CONSULTORIA, INTERVENTORÍA
NIT. 900.099.120-6

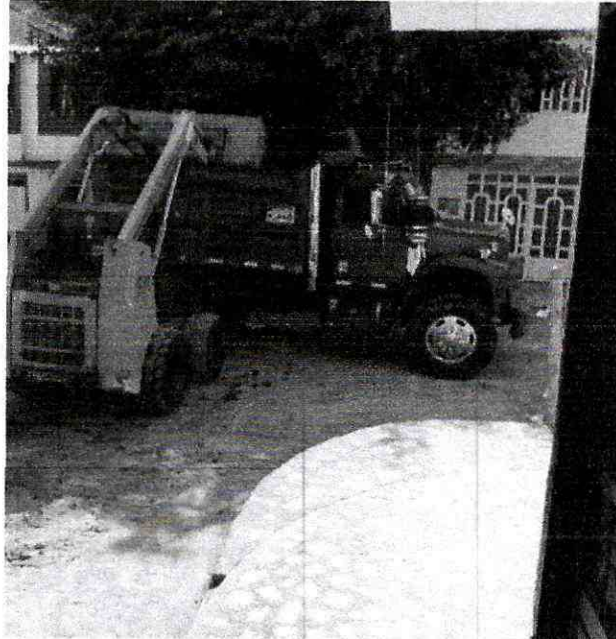

BARRIO LA FRANCIA



BARRIO LA FRANCIA



VENTA, ALQUILER DE MAQUINARIA USADA PARA CONSTRUCCION
Cra. 45 Sur No. 130-177, Picaleña Tel.2617485 - Telefax.2707902
godzulu@hotmail.com

INVERSIONES G&Z S.A.S

CONSTRUCCION, CONSULTORIA, INTERVENTORÍA
NIT. 900.099.120-6

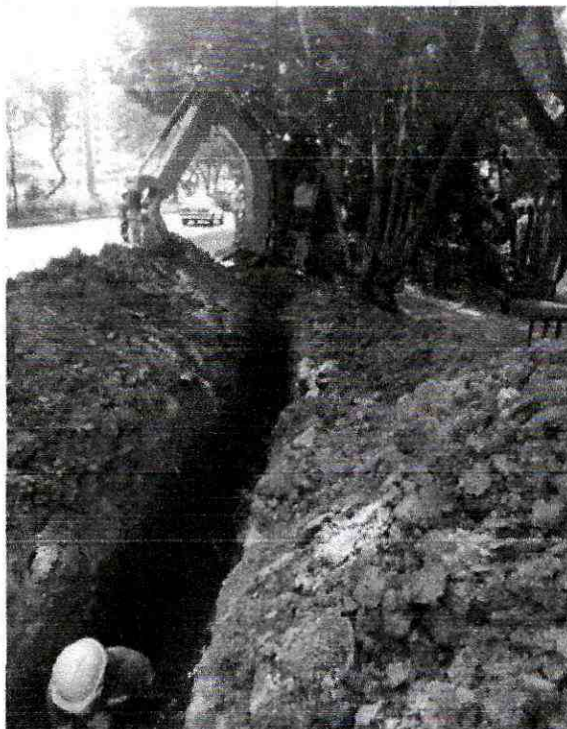
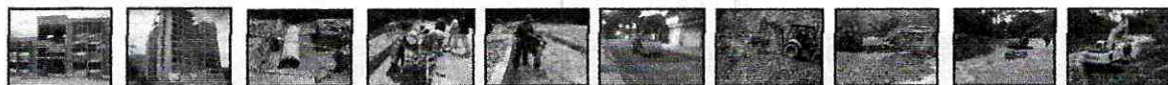

AVENIDA PEDRO TAFUR



CALLE FERROCARRIL CON 33



VENTA, ALQUILER DE MAQUINARIA USADA PARA CONSTRUCCION
Cra. 45 Sur No. 130-177, Picalañita Tel.2617485 - Telefax.2707902
godzulu@hotmail.com

INVERSIONES G&Z S.A.S

CONSTRUCCION, CONSULTORIA, INTERVENTORÍA
NIT. 900.099.120-6

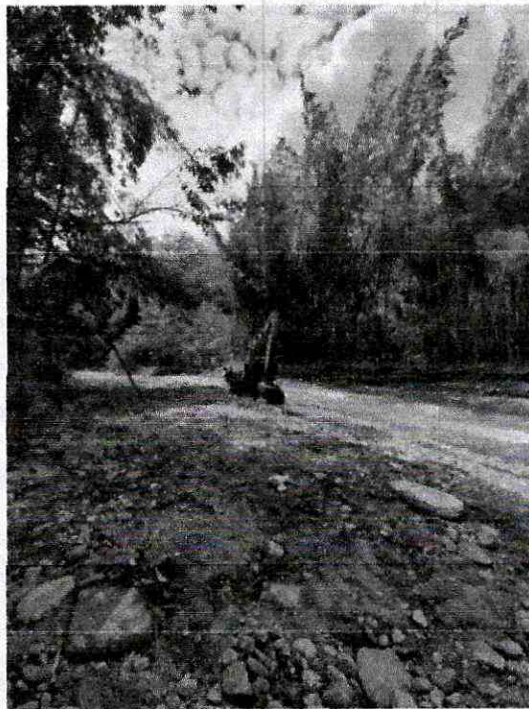
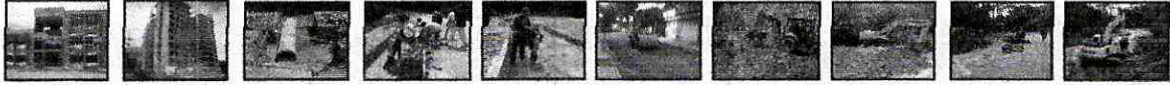

BOCATOMA COMBEIMA



VENTA, ALQUILER DE MAQUINARIA USADA PARA CONSTRUCCION
Cra. 45 Sur No. 130-177, Picaleñita Tel.2617485 - Telefax.2707902
godzulu@hotmail.com

INVERSIONES G&Z S.A.S

CONSTRUCCION, CONSULTORIA, INTERVENTORÍA
NIT. 900.099.120-6

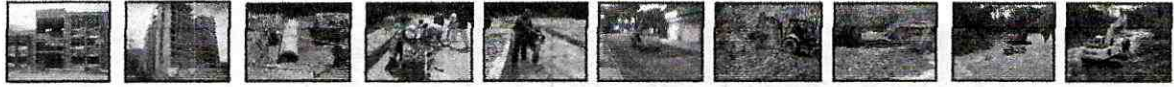

PLANTA POLA

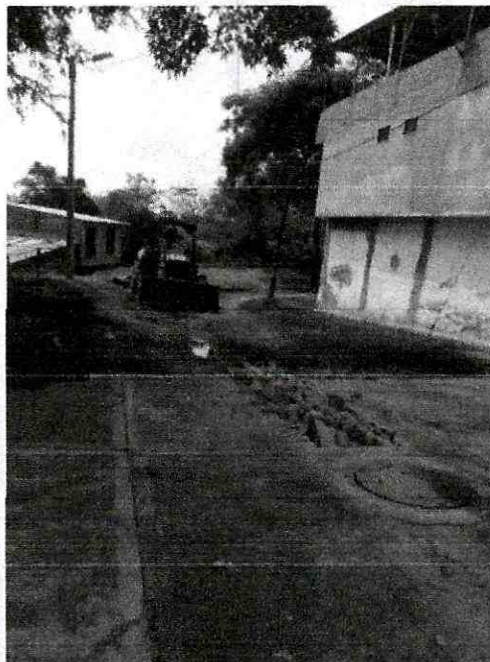

BARRIO VASCONÍA RESERVADO



VENTA, ALQUILER DE MAQUINARIA USADA PARA CONSTRUCCION
Cra. 45 Sur No. 130-177, Picaleñita Tel.2617485 - Telefax.2707902
godzulu@hotmail.com

INVERSIONES G&Z S.A.S

CONSTRUCCION, CONSULTORIA, INTERVENTORÍA
NIT. 900.099.120-6



VASCONÍA



VASCONIA RESERVADO



VENTA, ALQUILER DE MAQUINARIA USADA PARA CONSTRUCCION
Cra. 45 Sur No. 130-177, Picaleñita Tel.2617485 - Telefax.2707902
godzulu@hotmail.com

INVERSIONES G&Z S.A.S
CONSTRUCCION, CONSULTORIA, INTERVENTORÍA
NIT. 900.099.120-6

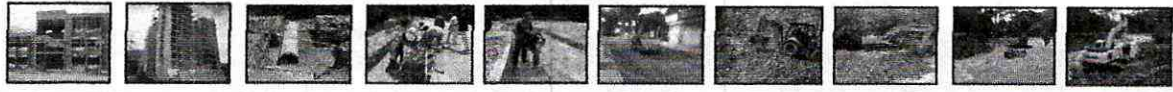

VASCONIA



SAN LUCAS SALADO



VENTA, ALQUILER DE MAQUINARIA USADA PARA CONSTRUCCION
Cra. 45 Sur No. 130-177, Picaleñita Tel.2617485 - Telefax.2707902
godzulu@hotmail.com

INVERSIONES G&Z S.A.S

CONSTRUCCION, CONSULTORIA, INTERVENTORÍA
NIT. 900.099.120-6



PLANTA POLA



PIEDRA PINTADA



VENTA, ALQUILER DE MAQUINARIA USADA PARA CONSTRUCCION
Cra. 45 Sur No. 130-177, Picalañita Tel.2617485 - Telefax.2707902
godzulu@hotmail.com

INVERSIONES G&Z S.A.S

CONSTRUCCION, CONSULTORIA, INTERVENTORIA
NIT. 900.099.120-6



BARRIO VARSOVIA



VENTA, ALQUILER DE MAQUINARIA USADA PARA CONSTRUCCION
Cra. 45 Sur No. 130-177, Picaleñita Tel.2617485 - Telefax.2707902
godzulu@hotmail.com

INVERSIONES G&Z S.A.S
CONSTRUCCION, CONSULTORIA, INTERVENTORIA
NIT. 900.099.120-6

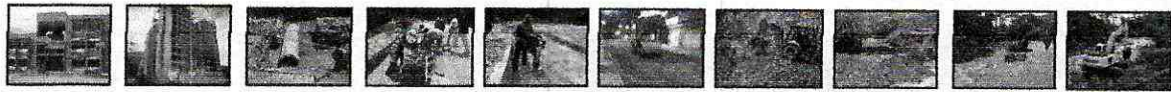

GODWIN ZULUAGA ALZATE
REPRESENTANTE LEGAL
INVERSIONES G&Z S.A.S
CONTRATISTA

INGENIERO HAROLD ROSEMBERT RODRIGUEZ SANCHEZ
DIRECTOR OPERATIVO IBAL S.A. E.S.P OFICIAL



.....
VENTA, ALQUILER DE MAQUINARIA USADA PARA CONSTRUCCION
Cra. 45 Sur No. 130-177, Picalañita Tel.2617485 - Telefax.2707902
godzulu@hotmail.com

INVERSIONES G&Z S.A.S

CONSTRUCCION, CONSULTORIA, INTERVENTORÍA

NIT. 900.099.120-6



CERTIFICACIÓN DE PAZ Y SALVO CON EL RÉGIMEN DE SEGURIDAD SOCIAL INTEGRAL

GODWIN ZULUAGA ALZATE identificado con **C.C 18.496.235** de Armenia en mi condición de representante legal de **INVERSIONES G&Z CONSTRUCCION, CONSULTORIA, INTERVENTORIA S.A.S** identificada con **NIT 900.099.120-6**, bajo la gravedad de juramento, certifico el pago de los aportes de salud, riesgos profesionales, pensiones y aportes a las Cajas de Compensación Familiar, (artículo 65 Ley 1819 de 2016 y artículo 3 Decreto 1047 de 1983), pagados por la empresa, lo anterior en cumplimiento de lo dispuesto en el artículo 50 de la Ley 789 de 2002.

En constancia, se firma en Ibagué, a los 08 días del mes de febrero de 2022.

INVERSIONES G&Z S.A.S
R.L GODWIN ZULUAGA ALZATE
C.C.18.496.235 de Armenia



VENTA, ALQUILER DE MAQUINARIA USADA PARA CONSTRUCCION
Cra. 45 Sur No. 130-177, Picalañita Tel.2617485 - Telefax.2707902

inversionesgyzcci@hotmail.com

Ibagué-Tolima

DATOS GENERALES DEL APORTANTE

Identificación	dv	Razon Social	Clase Aportante	Sucursal Principal	Direccion	Ciudad-Departamento	Teléfono	Exonerado SENA e ICBF
NIT 90099120	6	INVERSIONES S.Y.Z. CONSTRUCCION CONSULTORIA-INTERFERENCIA S.A.S.	B - MENOS DE 200 COTIZANTES	CRA 45 SUR NO. 130-177 PICALSENTA	CRA 45 SUR NO. 130-177 PICALSENTA	IBAGUE-TOLIMA	26-17485	31

DATOS GENERALES DE LA LIQUIDACION

Periodo	Salud	Clave	Planilla	Planilla	Fecha	Pago	Valor
2021-12	2022-01	9429440103	E		2022/01/06	2022/01/07 BANCO BOGOTA	\$5,525,600

LIQUIDACION DETALLADA DE APORTES

EMPLEADO				PENSION				SALUD				CCF				RIESGOS				PARAFISCALES					
No.	Identificación	Nombres	Codigo	Dias	IBC	Aporte	Codigo	Dias	IBC	Aporte	Codigo	Dias	IBC	Aporte	Codigo	Dias	IBC	Aporte	Codigo	Dias	IBC	Aporte			
Sucursal: CRA 45 SUR NO. 130-177 PICALSENTA (21) Afiliados: 316,988,468 Centro de Trabajo: 0,522 (5 Afiliados) Ciudad: IBAGUE Depto: TOLIMA (5 Afiliados)																									
1	CC 111056780	CARROZZO ANGE	23001	30	\$4,542,630	\$727,000	EP5021	30	\$4,542,630	\$182,000	CCF50	30	\$4,542,630	\$182,000	14-13	30	\$4,542,630	\$24,000	14-13	30	\$4,542,630	\$24,000			
2	CC 111051650	CARDICZO INGRITH	23001	30	\$908,526	\$145,400	EP5021	30	\$908,526	\$145,400	CCF50	30	\$908,526	\$145,400	14-13	30	\$908,526	\$145,400	14-13	30	\$908,526	\$145,400			
3	CC 83361630	CARDICZO WILSON	25-14	30	\$908,526	\$145,400	EP5017	30	\$908,526	\$145,400	CCF50	30	\$908,526	\$145,400	14-13	30	\$908,526	\$145,400	14-13	30	\$908,526	\$145,400			
4	CC 45777732	GARCIA JENNY	25-14	30	\$908,526	\$145,400	EP5016	30	\$908,526	\$145,400	CCF50	30	\$908,526	\$145,400	14-13	30	\$908,526	\$145,400	14-13	30	\$908,526	\$145,400			
5	CC 106575270	ZULUAGA CODYNN	25-14	30	\$908,526	\$145,400	EP5016	30	\$908,526	\$145,400	CCF50	30	\$908,526	\$145,400	14-13	30	\$908,526	\$145,400	14-13	30	\$908,526	\$145,400			
Centro de Trabajo: 6,660 (16 Afiliados) Ciudad: IBAGUE Depto: TOLIMA (16 Afiliados)																									
6	CC 88155665	BARAAS JOSE	25-14	30	\$12,445,838	\$1,992,100	EP5041	30	\$12,445,838	\$646,800	CCF50	30	\$12,445,838	\$646,800	14-13	30	\$12,445,838	\$646,800	14-13	30	\$12,445,838	\$646,800			
7	CC 76542804	CARDINAS LUIS	23001	30	\$1,237,018	\$198,000	EP5037	30	\$1,237,018	\$198,000	CCF50	30	\$1,237,018	\$198,000	14-13	30	\$1,237,018	\$198,000	14-13	30	\$1,237,018	\$198,000			
8	CC 102014096	CARTAGENA FANDI	23001	1	\$30,285	\$0	EP5017	1	\$30,285	\$0	CCF50	1	\$30,285	\$0	14-13	1	\$30,285	\$0	14-13	1	\$30,285	\$0			
9	CC 5877488	CARVAJAL GERMAN	231001	30	\$1,237,018	\$198,000	ES5021	30	\$1,237,018	\$198,000	CCF50	30	\$1,237,018	\$198,000	14-13	30	\$1,237,018	\$198,000	14-13	30	\$1,237,018	\$198,000			
10	CC 5881524	CEBALLOS JORGE	23001	0	\$0	\$0	EP5037	30	\$1,237,018	\$198,000	CCF50	30	\$1,237,018	\$198,000	14-13	30	\$1,237,018	\$198,000	14-13	30	\$1,237,018	\$198,000			
11	CC 79157998	CERON BENJAMIN	23001	30	\$1,237,018	\$198,000	EP5017	30	\$1,237,018	\$198,000	CCF50	30	\$1,237,018	\$198,000	14-13	30	\$1,237,018	\$198,000	14-13	30	\$1,237,018	\$198,000			
12	CC 108172802	CUELLAR JOSE	23001	15	\$418,599	\$99,800	EP5037	15	\$418,599	\$99,800	CCF50	15	\$418,599	\$99,800	14-13	15	\$418,599	\$99,800	14-13	15	\$418,599	\$99,800			
13	CC 6019166	GUZMAN CRESTOBAL	231001	30	\$908,526	\$145,400	EP5005	30	\$908,526	\$145,400	CCF50	30	\$908,526	\$145,400	14-13	30	\$908,526	\$145,400	14-13	30	\$908,526	\$145,400			
14	CC 11318398	HERAN JORGE	23001	30	\$908,526	\$145,400	EP5037	30	\$908,526	\$145,400	CCF50	30	\$908,526	\$145,400	14-13	30	\$908,526	\$145,400	14-13	30	\$908,526	\$145,400			
15	CC 5819086	MONTALBEGRE GIOVANNY	23001	30	\$1,237,018	\$198,000	EP5044	30	\$1,237,018	\$198,000	CCF50	30	\$1,237,018	\$198,000	14-13	30	\$1,237,018	\$198,000	14-13	30	\$1,237,018	\$198,000			
16	CC 11301615	ORTIZ SALOMON	23001	0	\$0	\$0	EP5005	30	\$1,237,018	\$198,000	CCF50	30	\$1,237,018	\$198,000	14-13	30	\$1,237,018	\$198,000	14-13	30	\$1,237,018	\$198,000			
17	CC 111063230	PABLO EDISON	23001	10	\$412,340	\$66,000	EP5005	10	\$412,340	\$66,000	CCF50	10	\$412,340	\$66,000	14-13	10	\$412,340	\$66,000	14-13	10	\$412,340	\$66,000			
18	CC 111045431	PEDRAZA OSCAR	23001	0	\$0	\$0	EP5001	30	\$1,237,018	\$198,000	CCF50	30	\$1,237,018	\$198,000	14-13	30	\$1,237,018	\$198,000	14-13	30	\$1,237,018	\$198,000			
19	CC 14512463	RODRIGUEZ CESAR	23001	0	\$0	\$0	EP5001	30	\$1,237,018	\$198,000	CCF50	30	\$1,237,018	\$198,000	14-13	30	\$1,237,018	\$198,000	14-13	30	\$1,237,018	\$198,000			
20	CC 19406216	RODRIGUEZ JAVIER	23001	30	\$1,237,018	\$198,000	EP5001	30	\$1,237,018	\$198,000	CCF50	30	\$1,237,018	\$198,000	14-13	30	\$1,237,018	\$198,000	14-13	30	\$1,237,018	\$198,000			
21	CC 111047877	VARELA RICHARD	25-14	30	\$908,526	\$145,400	EP5005	30	\$908,526	\$145,400	CCF50	30	\$908,526	\$145,400	14-13	30	\$908,526	\$145,400	14-13	30	\$908,526	\$145,400			
Total Afiliados(21)																									
												\$20,699,522	\$828,800												
												\$20,699,522	\$828,800												
												\$1,148,900	\$0												
												\$1,148,900	\$0												

DATOS GENERALES DEL APORTANTE		Razon Social		Clase Aportante		Sucursal Principal		Direccion		Ciudad-Departamento		Telefono		Exonerado SEMA e ICBF	
Identificacion	DV														
NIT 900099120	6	INVERSIONES G Y Z CONSTRUCCION, CONSULTORIA, INTERVENTORIAS A.S.		B - MENOS DE 200 COTIZANTES		CRA 45 SUR NO. 130-177 PITALSENTA		CRA 45 SUR NO. 130-177 PITALSENTA		IBAGUE-TOLIMA		2617485		SI	

DATOS GENERALES DE LA LIQUIDACION		Clave		Tipo		Fecha		Pago		Valor	
Periodo	Salud										
2023-12	2022-01	1000001227	9479440105	Planilla	E	2022/01/06	2022/01/07	Banco	Banco	Dias Mora	Valor
										1	\$5,525,600

RESUMEN DE PAGO												
RIESGO	CODIGO	NIT	DV	AFILIADOS	VALOR LIQUIDADO	INTERESES MORA	SALDOS E INCAPACIDADES	VALOR A PAGAR				
AFP (ADMINISTRADORAS: 4)				18	\$2,719,100	\$0	\$0	\$2,719,100				
COLFONDOS	231001	800,227,940	6	2	\$343,400	\$0	\$0	\$343,400				
COLPENSIONES	25-14	900,336,004	7	5	\$779,600	\$0	\$0	\$779,600				
PORVENIR	230301	800,224,808	8	9	\$1,200,100	\$0	\$0	\$1,200,100				
PROTECCION	230201	800,229,739	0	2	\$396,000	\$0	\$0	\$396,000				
ARL (ADMINISTRADORAS: 1)				21	\$1,148,900	\$0	\$0	\$1,148,900				
POSITIVA COMPANIA DE SEGUROS	14-23	860,011,153	6	21	\$1,148,900	\$0	\$0	\$1,148,900				
CCF (ADMINISTRADORAS: 1)				21	\$828,800	\$0	\$0	\$828,800				
COMFENALCO TOLIMA	CCF50	890,700,148	4	21	\$828,800	\$0	\$0	\$828,800				
EPS (ADMINISTRADORAS: 8)				21	\$828,800	\$0	\$0	\$828,800				
ASMET SALUD EPS SAS	ESSC62	900,935,126	7	1	\$49,500	\$0	\$0	\$49,500				
COOMEVA	EPS016	805,000,427	1	2	\$72,800	\$0	\$0	\$72,800				
FAMISANAR	EPS017	830,003,564	7	3	\$87,200	\$0	\$0	\$87,200				
MEDIMAS EPS	EPS044	901,097,473	5	1	\$49,500	\$0	\$0	\$49,500				
NUEVA E.P.S.	EPS037	900,156,264	2	4	\$160,200	\$0	\$0	\$160,200				
NUEVA EPS MOVILIDAD	EPS041	900,156,264	2	1	\$49,500	\$0	\$0	\$49,500				
SALUD TOTAL	EPS002	800,130,907	4	5	\$221,300	\$0	\$0	\$221,300				
SANTAS	EPS005	800,251,440	6	4	\$138,800	\$0	\$0	\$138,800				
TOTAL				21	\$5,525,600	\$0	\$0	\$5,525,600				

**FICHA TECNICA DE EVALUACION Y REEVALUACION DE PROVEEDORES**

CÓDIGO: GJ-R-056

FECHA VIGENCIA:

2021/07/15

VERSIÓN: 01

Página 1 de 4

SISTEMA INTEGRADO DE GESTIÓNEvaluación: Fecha evaluación 08 de febrero 2022Reevaluación: Fecha reevaluación: _____

Acta Parcial N° 10

Acta Final _____

INFORMACION DEL CONTRATO

NUMERO Y FECHA: 031 del 02 de marzo de 2021

NOMBRE DEL PROVEEDOR O CONTRATISTA: INVERSIONES G&Z
CONSTRUCCION CONSULTORIA INTERVENTORIA S.A.S- R.L GODWIN
ZULUAGA ALZATE

NIT:900.099.120-6

C.C.

FECHA DE INICIO:26 DE MARZO DE 2021

FECHA DE TERMINACION:25 DE MARZO DE 2022

OBJETO DEL CONTRATO:CONTRATAR LOS SERVICIOS DE ALQUILER DE MAQUINARIA PESADA, LIVIANA Y DE TRANSPORTE, CON EL FIN DE APOYAR LAS ACTIVIDADES DEL MEJORAMIENTO Y/O REHABILITACION Y/O RECUPERACION Y/O REPOSICION DE LAS REDES O DEL SISTEMA DE ACUEDUCTO, ALCANTARILLADO E INFRAESTRUCTURA EN EL MUNICIPIO DE IBAGUE.

CLASE DE CONTRATO

- | | |
|---|---|
| 1. PRESTACION DE SERVICIOS PROFESIONALES Y APOYO A LA GESTION | |
| 2. SUMINISTRO Y ADQUISICION | |
| 3. ARRENDAMIENTO | x |
| 4. CONSULTORIA E INTERVENTORIA | |
| 5. SERVICIO | |
| 6. SEGUROS | |
| 7. INTERMEDIARIO DE SEGUROS | |
| 8. OBRA PUBLICA | |

ASPECTOS A EVALUAR DEL CONTRATISTA

PUNTAJE 2= MALO 3= REGULAR 4= BUENO 5= EXCELENTE

3. ARRENDAMIENTO

CRITERIOS CUMPLIMIENTO Y OPORTUNIDAD	PUNTAJE	CRITERIOS EN LA EJECUCION DEL CONTRATO	PUNTAJE
OPORTUNIDAD EN LA ENTREGA DEL BIEN INMUEBLE	5	ATENCION DE REQUERIMIENTOS	5
FUNCIONAMIENTO DE LA INFRAESTRUCTURA	5	ENTREGA OPORTUNA DE FACTURA	5
CUMPLIMIENTO EN LOS TERMINOS PARA LEGALIZAR EL CONTRATO Y SUS ADICIONES		CUMPLIMIENTO A LOS REQUERIMIENTOS DEL SISTEMA INTEGRADO DE GESTION	5
TOTAL PROMEDIO	5,00	TOTAL PROMEDIO	5,00
CRITERIOS DE CALIDAD	PUNTAJE	EVALUACION TOTAL	5,00
SOPORTE Y MANTENIMIENTO	5		
TOTAL PROMEDIO	5,00		

ANALISIS DEL RESULTADO DE LA EVALUACION REEVALUACION _____ POR PARTE DEL SUPERVISOR Y/O INTERVENTOR
(Cuando un contrato cuente con Interventor y supervisor, este criterio debe ser diligenciado por los dos, en sus respectivas calidades): CUMPLE CON TODOS LOS CRITERIOS EN LA EJECUCION DEL CONTRATO**OBSERVACIONES AL RESULTADO DE LA EVALUACION REEVALUACION _____ POR PARTE DEL CONTRATISTA:**
DE ACUERDO CON LA CALIFICACION Y OBSERVACION DEL SUPERVISORINTERPONE RECURSO DE REPOSICION SI NO INTERPONE RECURSO DE APELACION SI NO



FICHA TECNICA DE EVALUACION Y REEVALUACION DE PROVEEDORES

CÓDIGO: GJ-R-056

FECHA VIGENCIA:

2021/07/15

VERSIÓN: 01

Página 1 de 4

SISTEMA INTEGRADO DE GESTIÓN

NOTA INFORMATIVA: (Aplica únicamente para la reevaluación) De conformidad con el artículo 7 de la resolución que reglamenta el procedimiento para la evaluación y reevaluación de proveedores la calificación de la reevaluación de proveedores, tendrá los siguientes efectos: El contratista o Proveedor que obtenga como resultado de la reevaluación puntaje de 3 o superior, será tenido en cuenta para contratar con el IBAL S.A. E.S.P. OFICIAL. El contratista que en el proceso de reevaluación obtenga un promedio de calificación inferior a tres (3), será suspendido por un término igual al plazo total del contrato ejecutado. En todo caso el término de suspensión no podrá ser inferior a seis (6) meses. Durante el término de la suspensión el contratista no se podrá presentar a participar como proponente individual o plural (Consortio, Unión Temporal, Promesa de Sociedad Futura u otra) en procesos de selección que adelante el IBAL S.A. E.S.P. OFICIAL.

La Suspensión a que hace referencia el presente artículo se extenderá por igual termino a cada uno de los integrantes de Consortios o Uniones Temporales que en el proceso de reevaluación hayan obtenido una calificación inferior a tres (3).

Los efectos mencionados en la nota anterior aplican para la reevaluación de este contrato, de acuerdo con la fecha de su suscripción.

SI

NO

HAROLD R. RODRIGUEZ SANCHEZ - Director Operativo

Supervisor

GODWIN ZULUAGA ALZATE - R.L Inversiones G&Z construccion consultoria interventoria S.A.S

Contratista

Godwin Zuluaga

INVERSIONES G&Z CONSTRUCCION CONSULTORIA INTERVENTORIA SAS

900.099.120-

Cra 45 Sur No. 130 - 177

(038) 2617485

Ibagué - Colombia

secretariainversionesgyz@hotmail.com



Factura electrónica de venta N°. IGZ-72

Fecha y hora Factura

Generación	09/02/2022, 15:48
Expedición	09/02/2022, 15:49
Vencimiento	09/02/2022
Vendedor	INVERSIONES GyZ CONSTRUCCION
Centro de costo	0
Cotización	

Cliente: EMPRESA IBAGUEREÑA DE ACUEDUCTO Y ALCANTARILLADO S.A. E.S.P. OFICIAL

Nit: 800.089.809-6

Teléfono: (038) 2756000

Dirección: CR 3 1 04 BRR LA POLA

Ciudad: Ibagué - Colombia

Correo: recibe_facturacionelectronica@bal.gov.co



Item	Descripción	Cantidad	Vr. Total
1	Pago acta parcial No.10 del contrato 031 del 02 de marzo de 2021 cuyo objeto es CONTRATAR LOS SERVICIOS DE ALQUILER DE MAQUINARIA PESADA, LMANA Y DE TRANSPORTE , CON EL FIN DE APOYAR LAS ACTIVIDADES DEL MEJORAMIENTO Y/O REHABILITACION Y/O RECUPERACION Y/O REPOSICION DE LAS REDES O DEL SISTEMA DE ACUEDUCTO , ALCANTARILLADO E INFRAESTRUCTURA EN EL MUNICIPIO DE IBAGUE	1.00	137,445,000.00

Elaborado por software Signo Nube y enviado electrónicamente por proveedor tecnológico Signo. Signo S.A. B NE 830 045 145-8

Total items: 1

Valor en Letras:

Ciento treinta y siete millones cuatrocientos cuarenta y cinco mil pesos m/cte

Condiciones de Pago:

Transferencia

\$ 137,445,000.00

Total Bruto	115,500,000.00
IVA 19%	21,945,000.00
Total a Pagar	137,445,000.00

Observaciones:

Consignaciones en Formato Recaudó

Cuenta Corriente - Bancolombia

Cuenta No. 068-308234-38

Beneficiario. Inversiones G&Z S.A.S

Elaborado por

Firma recibido

A esta factura de venta aplican las normas relativas a la letra de cambio (artículo 5 Ley 1231 de 2008). Con esta el Comprador declara haber recibido real y materialmente las mercancías o prestación de servicios descritos en este título - Valor. Número Autorización 18764019524697 aprobado en 20211014 prefijo IGZ desde el número 59 al 250 Vigencia: 6 Meses - Actividad Económica 4659 Comercio al por mayor de otros tipos de maquinaria y equipo n.c.p. Tarifa CUIFE: f4573f0f9da340f9fc32e09d1577e0309070918d4d3a068a641163741b81efbf6760d3fe4ba2913b279f85117caad71e