

1919

Date	Description	Debit	Credit
Jan 1	Balance		100.00
Jan 5	Wages	20.00	
Jan 10	Expenses	15.00	
Jan 15	Income		30.00
Jan 20	Wages	25.00	
Jan 25	Expenses	10.00	
Jan 30	Income		20.00
Feb 1	Balance		100.00
Feb 5	Wages	30.00	
Feb 10	Expenses	20.00	
Feb 15	Income		40.00
Feb 20	Wages	35.00	
Feb 25	Expenses	15.00	
Feb 30	Income		30.00
Mar 1	Balance		100.00
Mar 5	Wages	40.00	
Mar 10	Expenses	25.00	
Mar 15	Income		50.00
Mar 20	Wages	45.00	
Mar 25	Expenses	20.00	
Mar 30	Income		40.00

Total

100.00

Estructura	Descripción
INFORME ED-C389-IT-3.0-EST2-ADU-V0	
Caja de filtro llegada la Pola	Diseño estructural de la estructura de la caja de filtro consiste en una caja compuesta de muros en concreto de 30cm y 40cm de espesor apoyados en una placa base de 30cm de espesor y una placa superior de 40cm, están estructura tiene unas dimensiones internas de 2.70x4.63x (2.48- 3.32) m de altura, esta estructura se encuentra totalmente enterrada y está ubicada en una zona donde se pueden ubicar o transitar vehículos.
Caja de derivación 1, 14"	Diseño estructural de la caja de derivación 1 de 14" consiste en una caja compuesta de muros en concreto de 25cm de espesor apoyados en una placa base también de dicho espesor y una placa superior de 25cm, están estructura tiene unas dimensiones internas de 2.01x2.19m y 2.05m de altura, esta estructura se encuentra totalmente enterrada y se encuentra por una vía de la ciudad.
Caja de derivación 2, 24"	Diseño estructural de la caja de derivación 2, tubería 24" consiste en una caja compuesta de muros en concreto de 25cm de espesor apoyados en una placa base también de dicho espesor y una placa superior de 25cm, están estructura tiene unas dimensiones internas de 2.01x2.19m y 2.05-2.32m de altura, esta estructura se encuentra totalmente enterrada y se encuentra por una vía de la ciudad
Escalera	Diseño estructural de: de cámara de descarga que consiste en unos muros en concreto apoyados en voladizo en una placa de fondo y escalera escalonada también compuesta de unos muros laterales apoyados en una placa de fondo
Refuerzo en pavimento rígido	Se analiza la losa y sus esfuerzos para efectos de escoger el mejor refuerzo para resistir los esfuerzos a tensión y compresión bajo la acción de las cargas
Anclajes para cambios de dirección tuberías	Diseño estructural anclajes: VS10 - CH85D - H87-VS14 - VSN55 - VLN42 - HN25 - HN28 - HN30 - HN31 - HN29 - ANCLAJES TIPOS: HORIZONTAL - VERTICAL NEGATIVO, VERTICAL POSITIVO, MIXTO POSITIVO Y MIXTO NEGATIVO
Anclaje- puente 17-seccion transversal 0+344.00	Diseño estructural contenedor que se instala bajo tierra, su funcionalidad varía según el objetivo para el que es utilizado, en este caso se utiliza como puente para pasar una tubería de 36 pulgada =91.44cm en GRP. La estructura está diseñada en concreto reforzado para evitar efectos de empujes generados por el cambio de dirección de la tubería; este elemento estructural ya está diseñada por la parte de geotecnia donde se verifico la capacidad que tiene para evitar el deslizamiento y volcamiento
Cárcamo con recebo y macizo - puente 17-seccion transversal 0+420.00	cárcamo de concreto reforzado y cuenta con relleno de recebo para evitar efectos de empujes generados por el cambio de dirección de la tubería
Anclaje- puente 17-seccion transversal 0+444.00	cárcamo de concreto reforzado y cuenta con relleno de recebo para evitar efectos de empujes generados por el cambio de dirección de la tubería
Anclaje- puente 17-seccion transversal 0+458.00	cárcamo de concreto reforzado y cuenta con relleno de recebo para evitar efectos de empujes generados por el cambio de dirección de la tubería
Anclaje- puente 17-seccion transversal 0+466.00	cárcamo de concreto reforzado y cuenta con relleno de recebo para evitar efectos de empujes generados por el cambio de dirección de la tubería
Anclaje- puente 17-seccion transversal 0+470.50	cárcamo de concreto reforzado y cuenta con relleno de recebo para evitar efectos de empujes generados por el cambio de dirección de la tubería
Cárcamo con recebo y macizo - puente 17-seccion transversal 0+480.00	cárcamo de concreto reforzado y cuenta con relleno de recebo para evitar efectos de empujes generados por el cambio de dirección de la tubería

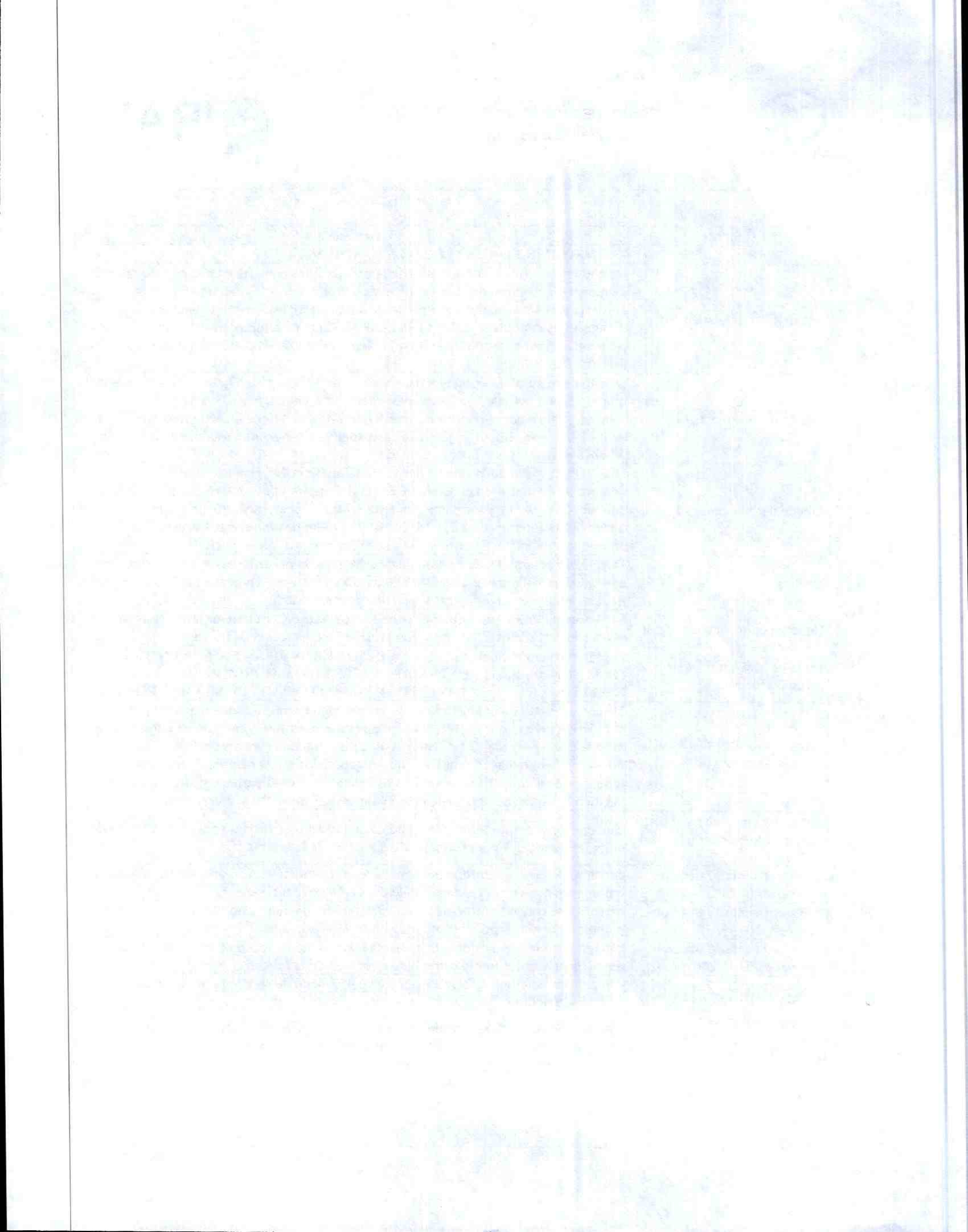

Cárcamo con recebo y macizo puente 17-seccion transversal 0+490.00	cárcamo de concreto reforzado y cuenta con relleno de recebo para evitar efectos de empujes generados por el cambio de dirección de la tubería
Cárcamo con recebo y macizo puente 17-seccion transversal 0+496.00	cárcamo de concreto reforzado y cuenta con relleno de recebo para evitar efectos de empujes generados por el cambio de dirección de la tubería
Muro cortaflujo tipo a	diseño de refuerzos para cumplir los requisitos mínimos por cuantía para controlar la reacción por fraguado
Muro cortaflujo tipo b	diseño de refuerzos para cumplir los requisitos mínimos por cuantía para controlar la reacción por fraguado
INFORME ED-C389-IT-3.0-EST-ADUC-V0	
Caja de válvula de flujo anular	Diseño estructural de cámara de flujo anular
Caja de macromedidor ultrasónico	Diseño estructural de macromedidor ultrasónico
Tanque disipador	Diseño estructural tanque disipador
Cámara de válvula de ventosa	Diseño estructural de cajas de válvulas ventosa

Tabla 2-2 Listado planos estructurales

Consecutivo	Contenido
ADUCCIÓN	
1. C389-ADU-EST-ANCL COMP PIEZAS UNICAS-01-12.	Anclajes complementarios piezas únicas
2. C389-ADU-EST-ANCL PART 1-01-07.	Anclajes v0
3. C389-ADU-EST-ANCL PART 1-V0	Anclajes parte 1
4. C389-ADU-EST-ANCL PART 2 (TIPOS)	Anclajes parte 2
5. C389-ADU-EST-CAJA DERIVACION1-01.	Caja de derivación 1
6. C389-ADU-EST-CAJA DERIVACION2-01.	Caja de derivación 1
7. C389-ADU-EST-ESCALERA-01.	Escalera
8. C389-ADU-EST-PAVIMENTO-01.	Pavimento
8A, C389-ADU-EST-CAJA FILTRO	Caja filtro: Plantas y cortes, despieces, notas y detalles
9. 654B-EST-(01)-AD V0	Índice de planos y especificaciones constructivas
10. 654B-EST-(01)-PTAP-IND	Índice de planos estructurales y especificaciones técnicas
11. 654B-EST-(02-05)-AD-CAJ V0	Caja válvula de flujo anular 24"
12. 654B-EST-(02-07)-PTAP-VFA	Caja válvula de flujo anular 24"
13. 654B-EST-(08-12)-PTAP-MAC	Caja Macromedidor 24"
14. 654B-EST-(13-17)-PTAP-TQ	Caja tanque disipador 24"
15. 654B-EST-(18-20)-PTAP-VV	Caja válvula de ventosa 4"
16. C389-ADU-EST-PTE17_CARCA_ANCL-01-21. V0	Cárcamo y anclajes puente 17
16A. C389-ADU-EST-PTE17_MURO_CORTAF-01-02. V0	Muro corta flujo puente 17
CONDUCCIÓN	
1. C389-COND-EST-CAJA_MACRO_14	Caja macromedidor 14": Plantas, despieces, notas y detalles; cantidades de acero y concreto

11/11/20

11/11/20

11/11/20

11/11/20

11/11/20

Consecutivo	Contenido
3. C389-COND-EST-CAJA_VALV_VENT_4	Caja válvula de ventosa 4": Plantas y cortes, despieces, notas y detalles
4. 654C-EST-(01-04)-CAB	Tramo proyectado conducción cárcamo y box culvert: plantas y cortes cabezal 1 y 2
5. 654C-EST-(05-07)-P-2	Tramo proyectado conducción paso elevado 2: planta, perfil y sección
DISTRIBUCIÓN	
1. C389-DIST-EST-CAJA MACRO 12	Caja macromedidor 12"

2.3.1.2.4 Hidráulica

4.1 Memorias

		Inventario Elementos.xlsx	
	Aducción	Box paso 1	
		Cajas especiales	
		Estructura disipación	
		Válvulas Ventosa y Purga	
	Conducción	Dimensión Anclajes Conducción V5.xlsx	
Distribución		Dimensión Anclajes Distribución V3.xlsx	
	Box paso 1	Calculo Reboses Box Paso 1.xlsx IDF Pluviograficas Ibagu, .xlsx Memoria calculo Q.xls SHP AreasBox2 - shaps áreas SHP Drenajes Combeima - shaps drenajes Tiempo de concentración.xlsx	
Cajas especiales	Aducción	ADU-CHEQUES.xlsm ADU-MARIPOSA CONTRAPESO.xlsm ADU-MARIPOSAS-BOQUERON.xlsm	
	Conducción	CON-VRNyMARIPOSA FISCALIA.xlsm	
	Distribución	DIS-MACRO-PIEZOMETRO.xlsm	
Estructura disipación	Aducción	0.Hoja calculo-Estruc disipación-V4.xlsx Anclajes especiales V3-ADUCCIÓN-FILTRO.v1.2.xlsm Anclajes especiales V3-ADUCCIÓN-MACRO.v1.4.xlsm Anclajes especiales V3-ADUCCIÓN-VALVULA.v1.4.xlsm	
		Aducción	Caída de presión y dimensionamiento ventosas Diagnóstico - análisis crítico purgas y ventosas Análisis tramos - purgas y ventosas Diseño - análisis crítico ventosas purgas Diseño - análisis tramos ventosas purgas
			Conducción
Válvulas Ventosa y Purga			

		Diseño - análisis crítico ventosas purgas Diseño - análisis tramos ventosas purgas	
	Distribución	Caída de presión y dimensionamiento ventosas Diagnóstico - análisis crítico purgas y ventosas Análisis tramos - purgas y ventosas Diseño - análisis crítico ventosas purgas Diseño - análisis tramos ventosas purgas	
4.2 Planos			
Aducción		0.C389-IBA-ACU-ADU-GEN-01.V2	Plantas con la Red de aducción, conducción, y distribución incluyendo la ubicación geográfica
		1.C389-IBA-ACU-ADU-PLAPERFGEN-01.V2	Planta perfil con abscisado cada 500 m y localización de estructuras especiales
	2.C389-IBA-ACU-ADU-PLAPERFDET-01-24.V2	Planta perfil detallado, con anclajes deflexiones, cajas, purgas, ventosas, viaductos, túneles y otros	
	3.C389-IBA-ACU-ADU-VIADUCTO4-01.V2	Planta-perfil viaducto	
	4. C389-IBA-ACU-PTE17-01-07.V3	Planta-perfil puente 17	
	5.C389-IBA-ACU-ADU-TUN-01.V2	Planta-perfil - Detalle Purgas y Ventosas	
	6.C389-IBA-ACU-ADU-PTE12-01-02.V2	Planta-perfil puente12	
	7.C389-IBA-ACU-ADU-K12+962DERBOQ-01-02.V2	Planta-perfil --Detalle Purgas y Ventosas - Estructuras especiales-YEE	
	8.C389-IBA-ACU-ADU-COMBEIMA-01.V2	Planta-perfil	
	9.C389-IBA-ACU-ADU-K19+181LLEGPOLA-01-03.V2	Planta-perfil llegada la Pola	
	10.C389-IBA-ACU-ADU-ESTDISPOLA-01-04.V2	Localización - Planta- perfil detallado	
	11.C389-IBA-ACU-ADU-PAVTUN-01-03.V2	Planta-perfil - Secciones transversales - Detalle Estructura Pavimentos	
	12.C389-IBA-ACU-ADU-PURGADE-01.V2	Planos localización de nuevas purgas - Planos detalles de la caja de Purga -Plano detalle adecuación purgas existentes	
	14.15.C389-IBA-ACU-ADU-CAJESP-01-02.V2	Planos localización válvulas de Corte y check - detalles de la caja de Corte y check	
	16.C389-IBA-ACU-ADU-ANCLTIPO-01.V2	Plano de anclajes tipo	
	17.C389-IBA-ACU-ADU-OBART-01-07.V2	Planta perfil y detalles de las alcantarillas propuestas	
	18.C389-IBA-ACU-ADU-HEX-01.V2	Detalle planta perfil con el relleno propuesto y la protección	
	Conducción	0.C389-IBA-ACU-CON-GEN-01.V2	Plantas con la Red de aducción, conducción, y distribución incluyendo la ubicación geográfica
3.C389-IBA-ACU-CON-STC-01.V0		Planta-perfil - Estructuras especiales-CAJA	
4.C389-IBA-ACU-CON-PASO1BOX-01-02.V2		Planta-perfil - Estructuras especiales-BOX	
5.C389-IBA-ACU-CON-K4+465PASO2-01.V2		Planta-perfil - Detalle Purgas y Ventosas	
6.C389-IBA-ACU-CON-LLEGTSUR-01-02.V2		Planta-perfil - Estructuras especiales-CAJA (NIVEL,MACRO Y MARIPOSA)	
Distribución	0.C389-IBA-ACU-DIS-GEN-01.V0	Plantas con la Red de aducción, conducción, y distribución incluyendo la ubicación geográfica	

1915

1915

1915

1915

1915

1915

1915

	3.C389-IBA-ACU-DIS-SALTSUR-01-02.V0	Planta-perfil - Estructuras especiales
	4.C389-IBA-ACU-DIS-CD3-01-02.V0	Planta-perfil - Detalle Purgas y Ventosas - Estructuras especiales-CAJA, CARCAMO
4.3 Modelo Hidráulico		
Aducción	Epanet	Modelo hidráulico con: 1. Caudal máximo 2. 800 lts 3. Saturación 4. Periodo de diseño
	Watergems	Modelo hidráulico
Conducción	Epanet	Modelo hidráulico
	Watergems	Modelo hidráulico
Distribución	Epanet	Modelo hidráulico
	Watergems	Modelo hidráulico
4.3 Modelo Hidráulico		
Aducción	Informe	ANEXO MODELO ALLIEVI-VP
	Modelación	scene1

2.3.1.2.5 Financiero

COMPONENTE FINANCIERO	
CANTIDADES	Cantidades tramos faltantes (1) - PTE 17.pdf
	Cantidades tramos faltantes (2) - PTE 12.pdf
	Cantidades tramos faltantes (3) - COMBEIMA.pdf
	Cantidades-Cajas_especiales-CHEQUES-V0.2 (1).pdf
	Cantidades-Cajas_especiales-MARIPOSA-V0.4.pdf
	Cantidades-Estruc_disipación-V0.4.pdf
	Cantidades-VíaTúneles (K11+210-K11+962).pdf
COTIZACIONES	COTIZACIONES ADUCCIÓN
	ACEROS Y CONCRETOS
	CCP
	CEMENTO EXPANSIVO
	ENTIBADOS
	EQUIPOS
	HG
	IBAL
	MACROMEDIDORES Y MANOMETROS
	MATERIALES PETREOS
	OTROS
	PRESUPUESTOS REFERENCIA

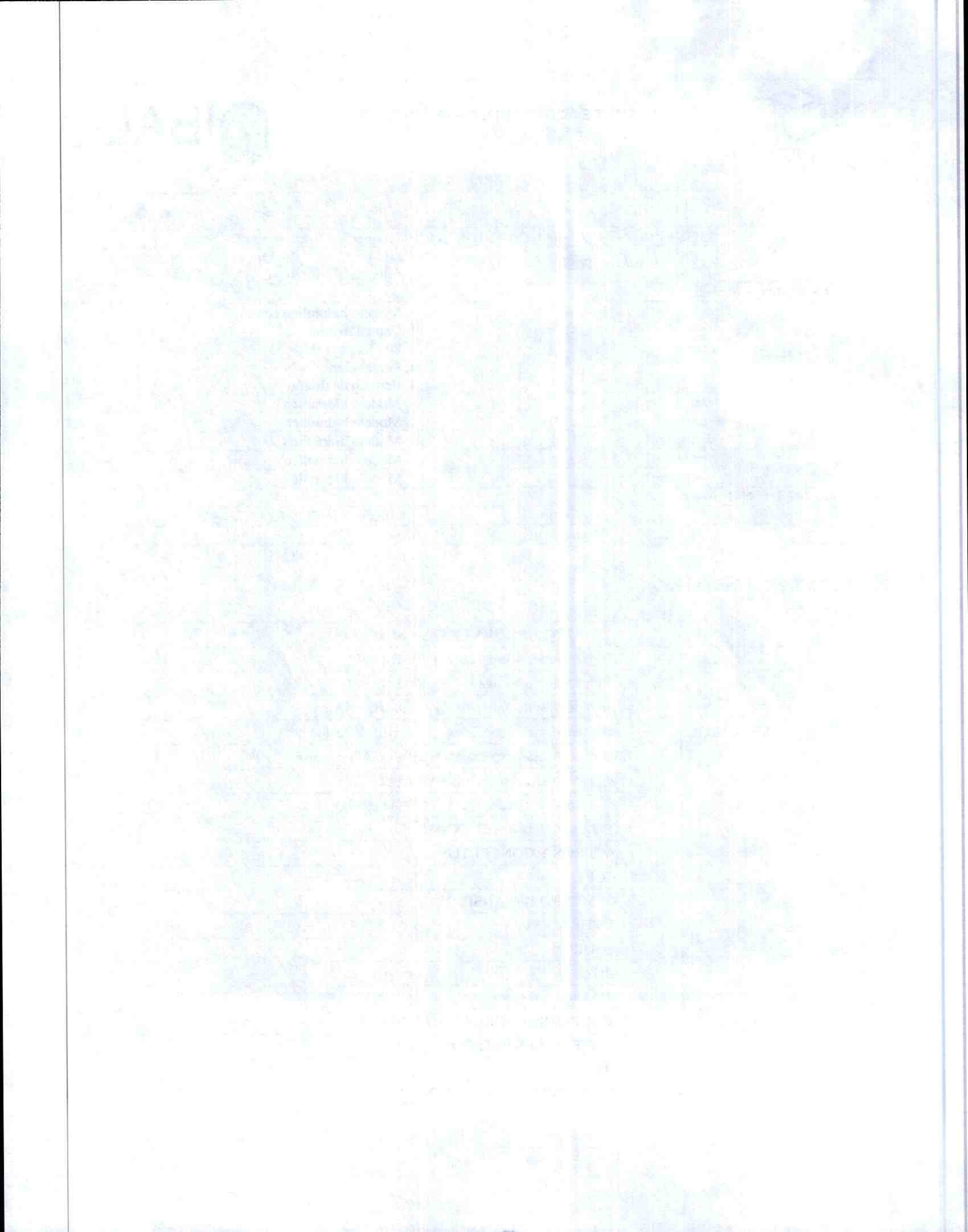

	TUBERIA GALVANIZADA Y NEGRA
	TUBERIA GRP
	TUBERIA PVC Y PEAD
	TUBERIA Y ACCESORIOS HD
	VÁLVULAS
	COTIZACIONES CONDUCCIÓN
	OTEK
	APOLO
	VALVULA MARIPOSA
	INSTRUMENTACION Y CONTROL
	Presupuesto General Instrumentación y Control Bocatoma - Aducción
ESPECIFICACIONES TECNICAS	ESPECIFICACIONES ADUC+COND+DIST.pdf
PRESUPUESTO	PPTO FINAL ADUC+COND+DIST V3.xlsx

2.3.1.2.6 Automatización

ANEXO 6 - Componente Automatizacion		
6.1 Especificaciones técnicas	1. Esp_Técnicas_Automat_Aducc_Conducc_Distrib_Cocora_IBAL_RevD	
6.2 Presupuesto	2.Presupuesto General Instrumentación y Control Bocatoma-Aducción RevD Completo RevJ APU-V2	
6.3 Planos	ESPECIFICACIONES ADUC+COND+DIST.pdf	
Aducción	0.C389-IBA-ACU-ADU-AUT-ESQ_GNRL_BTOMA.01.V0	Esquema general bocatoma
	1.C389-IBA-ACU-ADU-AUT-ESQ_CONEX_BTOMA.01.V0	Esquema conexión bocatoma
	2.C389-IBA-ACU-ADU-AUT-DIAG_UNIF_BTOMA.01.V0	Diagrama unifilar bocatoma
	3.C389-IBA-ACU-ADU-AUT-ESQ_GRL_PTO_REP.01.V0	Esquema general punto de repetición
	4.C389-IBA-ACU-ADU-AUT-ESQ_CONEX_PTO_REP..01.V0	Esquema conexiones punto de repetición
	5.C389-IBA-ACU-ADU-AUT-DIAG_UNIF_PTO_REP.01.V0	Diagrama unifilar sistema de control punto de repetición

1000

1000

1000

1000

1000

1000

1000

1000

1000

1000

1000

1000

1000

1000

	6.C389-IBA-ACU-ADU-AUT- ESQ_GRAL_VAL_CONTRA.01.V0	Esquema general válvula contrapeso
	7.C389-IBA-ACU-ADU-AUT- ESQ_CONEX_VAL_CONTRA.01.V0	Esquema conexiones válvula contrapeso
	8.C389-IBA-ACU-ADU-AUT- DIAG_UNIF_VAL_CONTRA.01.V0	Diagrama unifilar sistema de control válvula de contrapeso
	9.C389-IBA-ACU-ADU-AUT- ESQ_GRAL_DER_PTAP.01.V0	Esquema general derivación PTAP
	10.C389-IBA-ACU-ADU-AUT- ESQ_CONEX_DER_PTAP.01.V0	Esquema conexiones derivación PTAP
	11.C389-IBA-ACU-ADU-AUT- DIAG_UNIF_DER_PTAP.01.V0	Diagrama unifilar sistema de control derivación PTAP
	12.C389-IBA-ACU-ADU-AUT-ESQ_GRAL- CAM_QUIEB_PTAP.01.V0	Esquema general cámara de quiebre
	13.C389-IBA-ACU-ADU-AUT- ESQ_CONEX_CAM_QUIEB_PTAP.01.V0	Esquema conexiones cámara de quiebre
	14.C389-IBA-ACU-ADU-AUT- DIAG_UNIF_CAM_QUIEB_PTAP.01.V0	Diagrama unifilar sistema de control cámara de quiebre
Conducción	15.C389-IBA-ACU-COND-AUT- ESQ_GRAL_TANQ_CIUD.01.V0	Esquema general tanque ciudad
	16.C389-IBA-ACU-COND-AUT- ESQ_CONEX_TANQ_CIUD.01.V0	Esquema conexiones tanque ciudad
	17.C389-IBA-ACU-COND-AUT- DIAG_UNIF_TANQ_CIUD.01.V0	Diagrama unifilar sistema de control tanque ciudad
	18.C389-IBA-ACU-COND-AUT- ESQ_GRAL_TANQ_SUR.01.V0	Esquema general tanque sur
	19.C389-IBA-ACU-COND-AUT- ESQ_CONEX_TANQ_SUR.01.V0	Esquema conexiones tanque su
	20.C389-IBA-ACU-COND-AUT- DIAG_UNIF_TANQ_SUR.01.V0	Diagrama unifilar sistema de control tanque sur

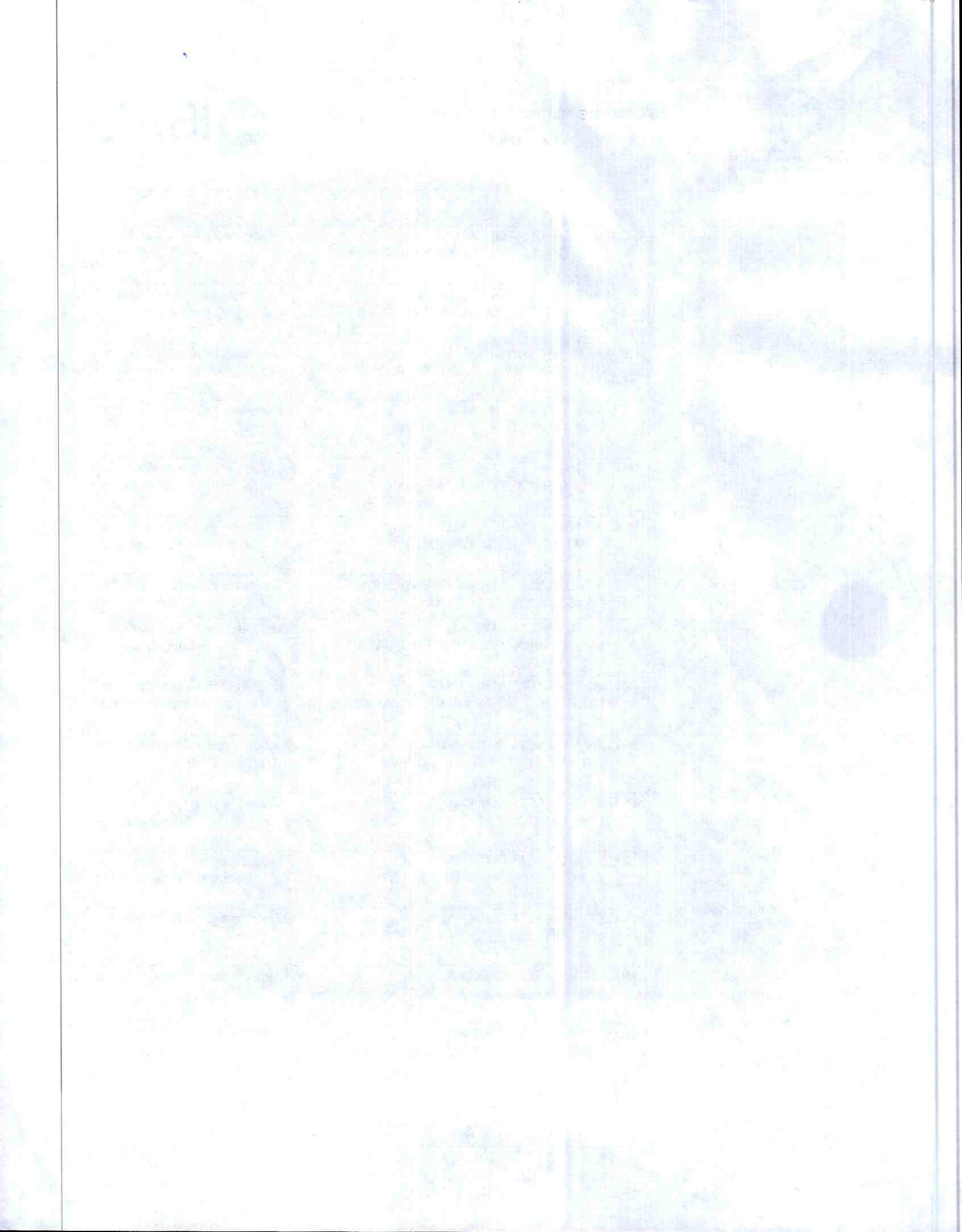



INFORME DE ACTIVIDADES PRODUCTOS 1, 2 Y 3
ED-C389-AC-0-V1



Distribución	21.C389-IBA-ACU-DIST-AUT-ESQ_GRAL_D3.01.V0	Esquema general distrito 3
	22.C389-IBA-ACU-DIST-AUT-ESQ_CONEX_D3.01.V0	Esquema conexiones distrito 3
	23.C389-IBA-ACU-DIST-AUT-DIA_UNIF_D3.01.V0	Diagrama unifilar distrito 3

14513

14513

14513

14513

14513

14513

14513

14513

14513

14513

14513

14513

14513

14513

14513

14513

14513

14513

14513

14513

14513

14513

14513

14513

No. Radicado: 08SE2023717300100009479
 Fecha: 2023-10-29 06:26:29 pm
 Remitente: Sede: D. T. TOLIMA
 Depen: GRUPO DE ATENCION AL CIUDADANO Y TRAMITES
 Destinatario GRUCON INGENIERIA S.A.S
 Anexos: 0 Folios: 1

 08SE2023717300100009479



LA SUSCRITA DIRECTORA TERRITORIAL DEL MINISTERIO DE TRABAJO TERRITORIAL TOLIMA

CERTIFICA QUE,

Una vez verificada la base de datos de reclamaciones, conciliaciones, investigaciones administrativas laborales en la **DIRECCIÓN TERRITORIAL TOLIMA DEL MINISTERIO DE TRABAJO**, se evidencio que la empresa y/o persona natural identificada de la siguiente manera,

NOMBRE Y/O RAZON SOCIAL	GRUCON INGENIERIA S.A.S
IDENTIFICACION NIT Y/O CEDULA	860.038.516-3
No. RADICADO Y FECHA	05EE2023747300100003910 20/10/2023

NO REGISTRA INVESTIGACIONES NI QUERELLAS ADMINISTRATIVAS, NI REGISTRA SANCIONES EN SU CONTRA.

La presente certificación corresponde al periodo comprendido entre el **1 de septiembre de 2022 al 30 de septiembre de 2023**, y su validez se extiende al Departamento del Tolima y sus respectivas Jurisdicciones, lo anterior de acuerdo con el Numeral 19 Art. 1 de la Resolución 2143 de 2014.

El presente certificado se expide en la ciudad de Ibagué, a los 27 días del mes de octubre de 2023.

TATIANA GARCÍA R.
JESSICA TATIANA GARCÍA RENZA
 Directora Territorial Tolima

Elaboró: Diana M. Beltrán A.
 Revisó: Diana M. Beltrán A.
 Aprobó: Jessica Tatiana García R.

Para verificar la validez de este documento escanee el código QR, el cual lo redireccionará al repositorio de evidencia digital de Mintrabajo.

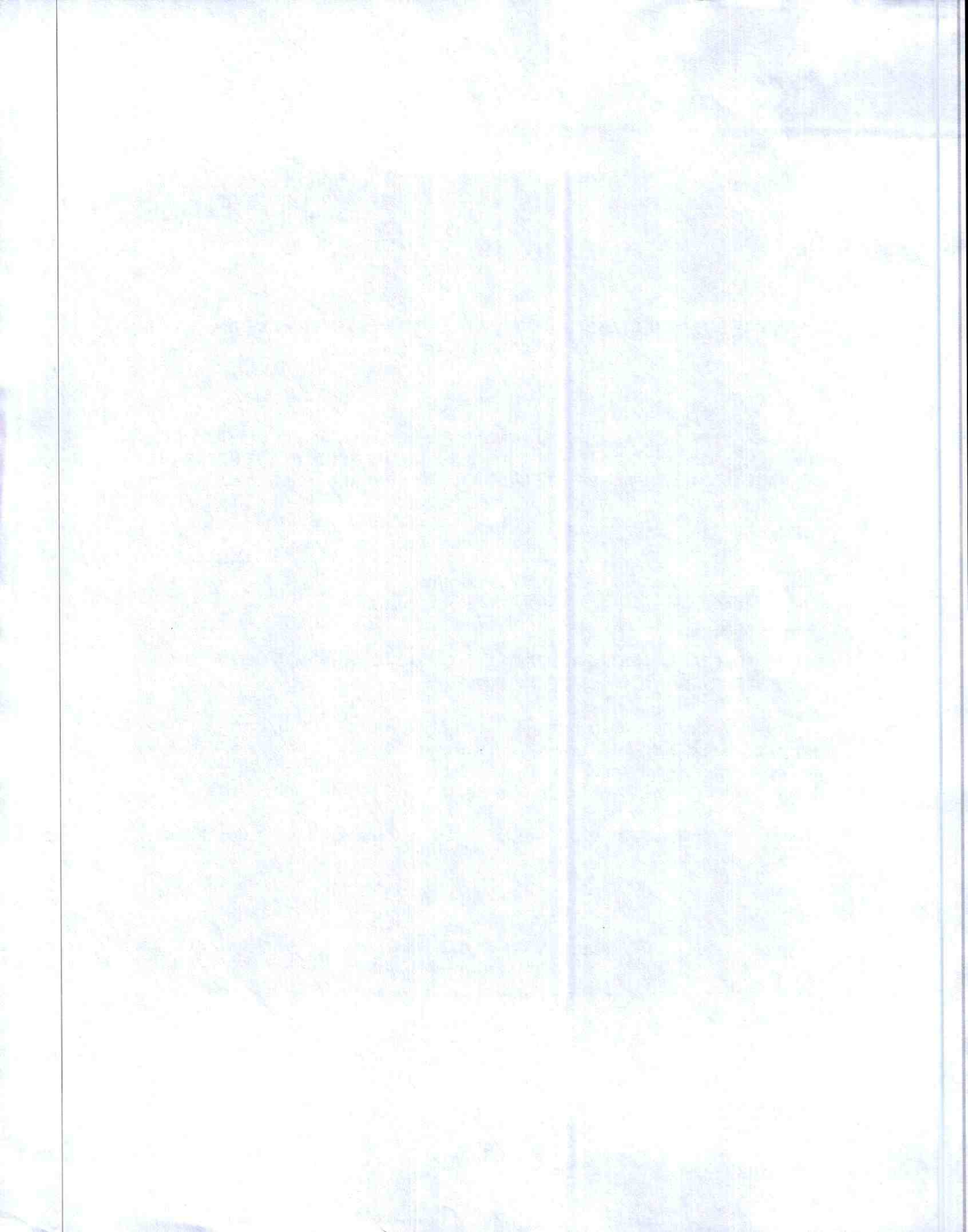

**CREDICORP CAPITAL FIDUCIARIA S.A.
COMO VOCERA Y ADMINISTRADORA DEL CONTRATO DE FIDUCIA MERCANTIL
IRREVOCABLE DE ADMINISTRACIÓN Y PAGOS - FAP IEH GRUCON
No. 399396**

CERTIFICA

Que mediante documento privado con fecha del treinta (30) de junio de dos mil veintiuno (2021), se constituyó el contrato de Fiducia Mercantil Irrevocable de administración y pagos denominado "**FAP IEH GRUCON**", el cual fue suscrito entre (i) **INGENIERIA E HIDROSISTEMAS GRUPO DE CONSULTORÍA S.A - IEH GRUCON S.A.**, identificada con NIT 860.038.516-3; entidad que obra en su condición de Fideicomitente, por otra parte, **Credicorp Capital Fiduciaria S.A.** como vocera y administradora del citado fideicomiso.

Que el fideicomiso **FAP IEH GRUCON** administraba los recursos en el Fondo Credicorp Vista mediante el FIC No. 919301111278, constituido con el fin de dar cumplimiento a lo establecido en el capítulo tercero de la cláusula sexta punto número dos del contrato de fiducia, así: "**Recibir los recursos que ingresen al Fideicomiso en cuentas de ahorros de entidades bancarias vigiladas por la Superintendencia Financiera de Colombia o en una cuenta de inversión en el Fondo Abierto Fiducredicorp Vista cuyo titular exclusivo sea el Fideicomiso**". De igual manera informamos que el negocio no contó con más productos vinculados al mismo.

Que con corte al 30 de noviembre de 2022 generó rendimientos financieros por un valor **NOVECIENTOS CUARENTA Y DOS MIL OCHOCIENTOS TREINTA Y OCHO PESOS CON 51/100 M/CTE (\$-942,838.51)**, a continuación, relacionamos el detalle del mismo mes a mes:

No de Encargo	Mes	Rendimientos
919301111278	sep-21	-125,987.46
919301111278	oct-21	-1,124,117.76
919301111278	nov-21	-15,237.78
919301111278	dic-21	23,208.77
919301111278	ene-22	25,448.83
919301111278	feb-22	1,354.96
919301111278	mar-22	6,131.76
919301111278	abr-22	27,144.64
919301111278	may-22	6,115.28
919301111278	jun-22	24,716.02
919301111278	jul-22	28,558.21
919301111278	ago-22	41,904.57
919301111278	sep-22	67,773.10
919301111278	oct-22	39,260.09
919301111278	nov-22	30,888.26
Total		-942,838.51

VIGILADO SUPERINTENDENCIA FINANCIERA DE COLOMBIA

El Fideicomiso fue liquidado el día 22 de noviembre de 2022, teniendo en cuenta que se da cumplimiento por acuerdo de ambas partes.

La presente certificación se expide a solicitud del Fideicomitente al día (20) del mes de octubre de dos mil veintitrés (2023).

Cordialmente,

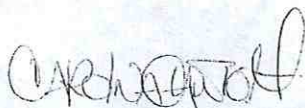

VIVIANA CAROLINA CANTOR FARFÁN

Jefe de Gestión

CREDICORP CAPITAL FIDUCIARIA S.A.

Actuando única y exclusivamente como vocera y administradora del Fideicomiso FAP IEH GRUCON

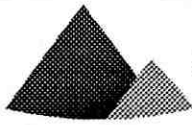

CredicorpCapital

CREDICORP CAPITAL COLOMBIA S.A.

NIT 860.068.182-5

CERTIFICA:

Que se realizaron la(s) siguiente(s) transferencia(s) por solicitud del cliente FID PCD FIDUCORREVAL VISTA identificado con 537 a través del Portal Transaccional de Credicorp Capital:

Nit Origen	NIT 537
Cuenta Dispensora	29193 - 919301000149 - FID PCD FIDUCORREVAL VISTA

Valor	290.828,90
Cuenta	29193 - 919301000149 - FID PCD FIDUCORREVAL VISTA
Banco	COLPATRIA SCOTIABANK
Fecha	22/IV/2022
Cuenta Destino	8752168239
Nombre del Beneficiario	EMPRESA BAGUERENA DE ACUEDUCT
Identificación	800089809
Tipo de Cuenta	AHO
Estado	APLICADO
Concepto	

VIGILADO SUPERINTENDENCIA FINANCIERA DE COLOMBIA

Autorregulado amv

Las transacciones están sujetas a verificación, así que el abono exitoso dependerá de la validación y aprobación del banco destino.

La presente se expide a los 9 día(s) del mes de Octubre de 2023.

Cordialmente

Servicio al Cliente
servicioalcliente@credicorpcapital.com



**CONTRATO DE FIDUCIA MERCANTIL IRREVOCABLE DE ADMINISTRACION Y
PAGOS
FAP IEH GRUCON No 399396
RENDICIÓN FINAL DE CUENTAS A CORTE 30 DE NOVIEMBRE DE 2022**

USO CONFIDENCIAL SENSIBLE

CONTRATO DE FIDUCIA MERCANTIL IRREVOCABLE DE ADMINISTRACION Y PAGOS
FAP IEH GRUCON No 399396
RENDICIÓN FINAL DE CUENTAS SEMESTRAL A CORTE 30 DE NOVIEMBRE DE 2022
Uso Confidencial

TABLA DE CONTENIDO

1.	INFORMACIÓN GENERAL DEL FIDEICOMISO.....	3
2.	MODIFICACIONES AL CONTRATO DE FIDUCIA.....	3
3.	OBJETO Y FINALIDAD – FUENTES Y USOS	3
4.	CONFORMACIÓN DEL PATRIMONIO AUTONOMO – BIENES DEL FIDEICOMISO.....	4
5.	CONTRATACIÓN DERIVADA	4
6.	PÓLIZAS.....	4
7.	COMPORTAMIENTO DEL NEGOCIO FIDUCIARIO	4
7.1	ACTIVO	4
7.1.1.	INVERSIONES	4
8.	PASIVO.....	4
8.1	CUENTAS POR PAGAR.....	4
9.	PATRIMONIO	5
9.1	APORTES EN DINERO	5
9.2	PAGO CON APORTES.....	5
10.	GASTOS	6
11.	ÁSPECTOS RELEVANTES	6
12.	COMISIÓN FIDUCIARIA.....	6
13.	DESCRIPCIÓN DE DESARROLLO Y EJECUCIÓN DEL NEGOCIO	7
14.	ÓRGANOS DE ADMINISTRACIÓN Y CONTROL.....	11
15.	ESTADOS FINANCIEROS.....	12
16.	QUEJAS Y RECLAMOS.....	12
17.	GESTIÓN DE RIESGO	12
18.	DEFENSOR DEL CONSUMIDOR FINANCIERO (DFC).....	12
19.	VINCULACIÓN FIDEICOMITENTES	12
20.	INFORMACIÓN CONFIDENCIAL	13
21.	EDUCACIÓN FINANCIERA	13
22.	SARLAFT	13
20.	REVISORÍA FISCAL	13

CONTRATO DE FIDUCIA MERCANTIL IRREVOCABLE DE ADMINISTRACION Y PAGOS
FAP IEH GRUCON No 399396
RENDICIÓN FINAL DE CUENTAS SEMESTRAL A CORTE 30 DE NOVIEMBRE DE 2022
Uso Confidencial

De acuerdo con lo establecido en la Circular Básica Jurídica numeral 6 de la Parte II – Título II – Capítulo I expedida por la Superintendencia Financiera de Colombia, Credicorp Capital Fiduciaria S.A. en su calidad de administradora del contrato que se indica en el encabezado, presenta la rendición final de cuentas con corte a 31 de julio de 2022.

1. INFORMACIÓN GENERAL DEL FIDEICOMISO

Nombre y Código	Contrato de Fiducia Mercantil Irrevocable de Administración y Pagos FAP IEH GRUCON N°399396
Tipo de Contrato	Contrato de Fiducia Mercantil Irrevocable de Administración y Pagos.
Vigencia	Desde el 30 de junio de 2021, fecha de suscripción del contrato, el cual conforme a la cláusula decimonovena denominada duración del contrato es a término indefinido, es decir, con la duración necesaria para dar cabal cumplimiento con su finalidad.
Estado Actual	Liquidado.
Fideicomitente	<ul style="list-style-type: none"> • INGENIERIA E HIDROSISTEMAS GRUPO DE CONSULTORÍA S.A – IEH GRUCON S.A 100%
Beneficiarios	<ul style="list-style-type: none"> • INGENIERIA E HIDROSISTEMAS GRUPO DE CONSULTORÍA S.A – IEH GRUCON S.A 100% • EMPRESA IBAGUEREÑA DE ACUEDUCTO Y ALCANTARILLADO IBAL S.A. E.S.P. OFICIAL de los rendimientos generados.

2. MODIFICACIONES AL CONTRATO DE FIDUCIA

A la fecha corte de la presente rendición final de cuentas no se realizaron modificaciones al contrato fiduciario.

3. OBJETO Y FINALIDAD – FUENTES Y USOS

El objeto del contrato de fiducia mercantil irrevocable de administración y pagos consistía en la constitución de un fideicomiso conformado por los recursos provenientes del anticipo efectuado por la EMPRESA IBAGUEREÑA DE ACUEDUCTO Y ALCANTARILLADO IBAL S.A E.S.P al fideicomitente, a título de fiducia mercantil irrevocable, con los cuales la fiduciaria realizaría los pagos a los proveedores, en la forma y términos estipulados por el fideicomitente de acuerdo con el plan de manejo del anticipo, y previa autorización expresa

CONTRATO DE FIDUCIA MERCANTIL IRREVOCABLE DE ADMINISTRACION Y PAGOS
FAP IEH GRUCON No 399396
RENDICIÓN FINAL DE CUENTAS SEMESTRAL A CORTE 30 DE NOVIEMBRE DE 2022
Uso Confidencial

y escrita del interventor.

Invertir los recursos de acuerdo con lo que se establece en el contrato.

4. CONFORMACIÓN DEL PATRIMONIO AUTONOMO – BIENES DEL FIDEICOMISO

El fideicomiso se conformó con los recursos transferidos a título de fiducia mercantil de manera irrevocable, que correspondían a la suma de **TRESCIENTOS OCHENTA Y TRES MILLONES CINCO MIL QUINIENTOS PESOS CON 00/100 (\$383,005,500.00) M/CTE**, recursos derivados del desembolso del anticipo del contrato de Consultoría No 0035 suscrito entre la entidad aportante y lo(s) fideicomitente(s); los cuales se registraron en la fiduciaria el 30 de junio de 2021.

5. CONTRATACIÓN DERIVADA

El contrato fiduciario no preveía contratación derivada.

6. PÓLIZAS

El contrato fiduciario no preveía la constitución de pólizas.

7. COMPORTAMIENTO DEL NEGOCIO FIDUCIARIO

A continuación, se describen los aspectos contables y/o financieros durante la vigencia del contrato fiduciario de la presente rendición final de cuentas.

No. Cuenta	Valor
919301111278	0.00

7.1 ACTIVO

7.1.1. INVERSIONES

Al corte de la presente rendición final de cuentas los recursos se encontraban invertidos en el encargo No. 919301111278 a nombre del fideicomiso en el Fondo abierto Fiducredicorp VISTA, administrado por Credicorp Capital Fiduciaria S.A.

8. PASIVO

8.1 CUENTAS POR PAGAR

Al corte de la presente rendición final de cuentas, no se registra en los estados financieros del fideicomiso cuentas por pagar.

CONTRATO DE FIDUCIA MERCANTIL IRREVOCABLE DE ADMINISTRACION Y PAGOS
FAP IEH GRUCON No 399396
RENDICIÓN FINAL DE CUENTAS SEMESTRAL A CORTE 30 DE NOVIEMBRE DE 2022
Uso Confidencial

9. PATRIMONIO

9.1 APORTES EN DINERO

Al corte de la presente rendición final de cuentas se realizaron aportes al fideicomiso por valor de **TRESCIENTOS OCHENTA Y CINCO MILLONES OCHOCIENTOS VEINTE MIL DOSCIENTOS SESENTA Y SIETE PESOS CON 46/100 (\$385,820,267.46) M/CTE**, recursos derivados del desembolso del anticipo, los cuales se detallan a continuación:

FECHA	DESCRIPCIÓN	VALOR
9/09/2021	APORTE ENTE APORTANTE	383,005,500.00
26/11/2021	APORTE GMF - FIDEICOMITENTE	2,814,767.46
TOTAL		385,820,267.46

9.2 PAGO CON APORTES

Al corte de la presente rendición final de cuentas, se efectuaron dos (2) giros a través de transferencia electrónica derivados del Plan de Manejo de Anticipo por valor de **TRESCIENTOS SETENTA Y CINCO MILLONES NOVENTA Y UN MIL SETECIENTOS CINCUENTA PESOS CON 00/100 M/CTE (\$375,091,750.00)**, los cuales se detallan a continuación:

FECHA	BENEFICIARIO	VALOR
27/10/2021	OPERACIONES PRESEA S.A. ESP	355,629,250.00
27/10/2021	OPERACIONES PRESEA S.A. ESP	19,462,500.00
TOTAL		375,091,750.00

9.3. RENDIMIENTOS

Al corte de la presente rendición final de cuentas, la administración de los recursos genero rendimientos financieros en el Fondo Fiducudicorp Vista por un valor de **NOVECIENTOS CUARENTA Y DOS MIL OCHOCIENTOS TREINTA Y OCHO PESOS CON 51/100 M/CTE (\$942,838.51)**.

AÑO	VALOR
2021	-1,242,134.23
2022	299,295.72
TOTAL	-942,838.51

En el Anexo N°3 de la presente rendición final de cuentas se encuentran los extractos del Fondo Fiduvista y en el Anexo N° 4 la ficha técnica del Fondo Abierto Fiducudicorp Vista.

CONTRATO DE FIDUCIA MERCANTIL IRREVOCABLE DE ADMINISTRACION Y PAGOS
FAP IEH GRUCON No 399396
RENDICIÓN FINAL DE CUENTAS SEMESTRAL A CORTE 30 DE NOVIEMBRE DE 2022
Uso Confidencial

10. GASTOS

Al corte de la presente rendición final de cuentas, no se registra gastos en los estados financieros del fideicomiso.

11. ASPECTOS RELEVANTES

- Mediante correo electrónico de fecha 03 de diciembre del 2021 la fiduciaria remitió de los certificados patrimoniales del fideicomiso FAP IEH GRUCON con corte al mes de octubre del 2021 y con un plazo de validación por parte del fideicomitente hasta el 19 de diciembre del 2021, quienes al envió del presente documento no presentaron observaciones u objeción a dichos certificados, por lo cual la fiduciaria procedió a transmitir dicha información en medios magnéticos a la entidad competente.
- A la fecha de envió del presente informe la fiduciaria remitió de los certificados patrimoniales del fideicomiso FAP IEH GRUCON con corte al mes de diciembre del 2021, con un plazo de validación por parte del fideicomitente hasta el 14 de marzo del 2022, quienes al envió del presente documento no han presentado observaciones u objeción a dichos certificados, por lo cual la fiduciaria procedió a transmitir dicha información en medios magnéticos a la entidad competente.
- El Fideicomitente desde el mes de noviembre 2021 ha querido realizar la liquidación del fideicomiso sin embargo la interventoría no ha dado el visto bueno por lo tanto la comisión fiduciaria se ha cobrado mensualmente.
- Se realizo la anulación y reexpedición de las facturas del mes de junio y julio 2022 debido que el fideicomitente cambio de razón social.
- De acuerdo con reunión sostenida el viernes 11 de noviembre 2022 con el fideicomitente se llegó a un acuerdo que los recursos que se encontraban en el fideicomiso se utilizaran para realizar el pago parcial de las comisiones adeudadas.
- El día 22 de noviembre de 2022 se realizó la liquidación del fideicomiso.
- Mensualmente se remitió la información financiera junto con sus anexos.

12. COMISIÓN FIDUCIARIA

De acuerdo con la cláusula decimosexta: remuneración de la fiduciaria, como retribución por sus servicios, la fiduciaria tendrá derecho a título de comisión, a las siguientes sumas de dinero:

- Desde la fecha de firma del contrato de fiducia y hasta el ingreso de los recursos se cobraría una comisión mensual de cero punto cinco salarios mínimos mensuales legales vigentes (0.5 SMLMV), por mes o fracción.
- Desde la fecha de firma ingreso de los recursos y hasta la liquidación del fideicomiso se cobraría una comisión mensual de uno punto cinco salarios mínimos mensuales legales vigentes (1.5 SMMLV), por mes o fracción.

CONTRATO DE FIDUCIA MERCANTIL IRREVOCABLE DE ADMINISTRACION Y PAGOS
FAP IEH GRUCON No 399396
RENDICIÓN FINAL DE CUENTAS SEMESTRAL A CORTE 30 DE NOVIEMBRE DE 2022
Uso Confidencial

- La presente comisión incluye la realización de un máximo de diez (10) giros o desembolsos al mes, no acumulables. Por cada pago o desembolso adicional se cobraría una suma de dieciocho mil pesos (\$18.000) si es realizado vía ACH o veintidós mil pesos (\$22.000) si se realiza mediante cheque.
- Por la suscripción de documentos legales el equivalente a un salario mínimo legal mensual vigente (1 SMLMV) por cada uno.
- Mientras existan recursos en el fideicomiso y estos se encuentren invertidos en el Fondo Abierto Fiduciedicorp Vista se cobraría la comisión que se establece en su respectivo reglamento, el cual el fideicomitente manifiesta conocer y aceptar.
- En el evento que el contrato se dé por terminado antes de tres (3) meses de ejecución, contados a partir de la suscripción del contrato, se cobraría el equivalente a tres (3) meses de comisión fiduciaria descrita en el numeral primero.

Al corte de la presente rendición final de cuentas se registran las siguientes comisiones fiduciarias, como se relacionan a continuación:

AÑO	VALOR
2021	6,293,813.86
2022	19,635,000.00
TOTAL	25,928,813.86

13. DESCRIPCIÓN DE DESARROLLO Y EJECUCIÓN DEL NEGOCIO

Obligaciones a cargo de la Fiduciaria:

DESCRIPCIÓN OBLIGACIÓN	CUMPLIMIENTO	ESTADO DE CUMPLIMIENTO
Realizó diligentemente las gestiones necesarias para el desarrollo del objeto del contrato de conformidad con lo establecido en el mismo y las instrucciones establecidas.	SI	La fiduciaria realizó diligentemente todas las gestiones necesarias para el buen desempeño del fideicomiso.
Recibió los recursos del anticipo.	SI	La fiduciaria recibió los recursos derivados del anticipo.
Invirtió las sumas de dinero que conformen el fideicomiso, mientras son destinados a la finalidad establecida en el contrato.	SI	La fiduciaria invirtió los recursos del anticipo en el Fondo Fiduciedicorp Vista.
Efectuó los giros que instruyan los fideicomitentes mediante	SI	La fiduciaria realizó los giros conforme a las instrucciones

CONTRATO DE FIDUCIA MERCANTIL IRREVOCABLE DE ADMINISTRACION Y PAGOS
FAP IEH GRUCON No 399396
RENDICIÓN FINAL DE CUENTAS SEMESTRAL A CORTE 30 DE NOVIEMBRE DE 2022
Uso Confidencial

comunicación escrita, previo visto bueno del interventor.		impartidas por el fideicomitente, con la previa autorización del interventor.
Ejerció las acciones o proponer las excepciones legales, inherentes a su calidad de fiduciario, respecto de los recursos, en cuanto sea informada por el fideicomitente de los hechos que originen la exigencia de tal ejercicio. Queda entendido que el ejercicio de dichas acciones o excepciones está supeditado a la información que sobre los hechos que los haga necesarios le proporcione el fideicomitente, quienes son por lo tanto responsable de los perjuicios que se causen con la omisión en proporcionar la información.	A corte del presente informe no se presentó esta situación.	A corte del presente informe no se presentó esta situación.
Pidió instrucciones a la Superintendencia Financiera cuando se tengan fundadas dudas sobre la naturaleza y alcance de sus facultades y obligaciones o cuando deba apartarse de las autorizaciones contenidas en el contrato, o cuando las circunstancias así lo exijan. En el evento en que la fiduciaria haga uso de esta facultad, quedarán en suspenso sus obligaciones relacionadas con el asunto consultado hasta la fecha en la cual se obtenga la correspondiente respuesta, sin que por ello pueda imputársele responsabilidad alguna a la fiduciaria.	A corte del presente informe no se presentó esta situación.	A corte del presente informe no se presentó esta situación.
Pidió instrucciones a él fideicomitente, cuando en la ejecución del contrato se presentaren hechos sobrevinientes e imprevistos, que impidan el cumplimiento de sus obligaciones contractuales. Cuando la fiduciaria haga uso de esta facultad quedarán en suspenso todas las obligaciones relacionadas con el asunto consultado hasta la fecha en la cual se produzca la respuesta por parte del fideicomitente, sin que pueda imputársele por este hecho	A corte del presente informe no se presentó esta situación.	A corte del presente informe no se presentó esta situación.