

Ibagué, 14 de enero de 2021.

SEÑORES.

**CONSORCIO SEGURIDAD LABORAL.**

[info@aranzalez.co](mailto:info@aranzalez.co)

E. S. D.

Ref: requerimiento.

Respetado señor Aranzales.

El suscrito comité evaluador del proceso de Invitación Pública Simplificada 088 de 2020, se permite requerirlos para que aclaren los siguientes puntos;

**SOLICITUD 1:** El comité evaluador observa con preocupación las observaciones No. 1 presentada por COMERCIALIZADORA CDT S.A.S. en el entendido que manifiesta lo siguiente *“Para los ítems 1 y 2 índigo, la empresa anteriormente mencionada aporta una muestra de la tela que no corresponde con la ficha técnica del mismo, puesto que en ella adjunta una ficha con especificaciones de marca Lafayette, que no solo NO CUMPLE por no ser emitida por la empresa fabricante si no que a su vez la marca LAFAYETTE no cuenta en su catálogo de telas con este tipo de índigo (información corroborada por asesores de la marca), por lo que la empresa consorcio dotaciones Ibagué estaría aportando información inexistente. Cito a continuación causal de rechazo”* **1) Cuando en la propuesta se encuentre información o documentos que contengan datos NO VERACES y/o TERGIVERSADOS, frente a lo cual la Entidad se reserva el derecho de verificar la información aportada por los oferentes y de RECHAZAR las propuestas en las cuales se incluya información y/o soportes inconsistentes o que no correspondan a la realidad y por ende atenten contra el principio de la buena fe consagrados en el artículo 83 de la Constitución Política.** Por lo anterior se solicita se aclare si en efecto el ítem 1 y 2 (índigo) son de marca Lafayette tal como se determinó en la propuesta presentada.

Así las cosas nos permitimos efectuar el presente requerimiento y solicitamos que la información sea allegada al correo [contratacion@ibal.gov.co](mailto:contratacion@ibal.gov.co) a más tardar el día de mañana quince (15) de enero de 2021, antes de las once (11:00 a.m). para proceder a publicar el informe de evaluación definitivo.

Se suscribe con cordialidad;



---

**ÁLVARO FRANCISCO USECHE PERDOMO**  
Gestión de Recursos Físico y Servicios  
Generales



---

**ANDRÉS FELIPE CALDERÓN QUIROGA**  
Director Administrativo y Financiero.



Ibagué, 14 de enero de 2021.

SEÑORES.

**COMERCIALIZADORA C.D.T S.A.S.**

[ComercializadoraCDTSAS@gmail.com](mailto:ComercializadoraCDTSAS@gmail.com)

E. S. D.

Ref: Requerimiento de aclaración.

Respetada Comercializadora CDT SAS.

El suscrito comité evaluador del proceso de Invitación Pública Simplificada 088 de 2020, se permite requerirlos para que aclaren lo observado por el proponente CONSORCIO DOTACIONES IBAGUÉ, puesto que es preocupante lo allí manifestado.

**SOLICITUD 1:** Respecto a los ítem 5 y 6 CALZADO OPERATIVO para hombre y mujer, se acredita un calzado marca BRAHMA, línea de seguridad, referencia No. HQ2892, con distintos colores (negro, café, café vinotinto, canela pardo, amarillo, marrón y pardo), máxime cuando la ficha técnica, por usted aportada determina que solo esta disponible en color “MAO”

Así las cosas, se reitera que es preocupante lo observado, razón por la cual, se requiere que su pronunciamiento y/o aclaración sea allegado a más tardar el día de mañana quince (15) de enero de 2021, antes de las once (11:00 a.m). al correo electrónico [contratacion@ibal.gov.co](mailto:contratacion@ibal.gov.co) para proceder a publicar el informe de evaluación definitivo.

Se suscribe con cordialidad;



**ÁLVARO FRANCISCO USECHE PERDOMO**  
Gestión de Recursos Físico y Servicios  
Generales



**ANDRÉS FELIPE CALDERÓN QUIROGA**  
Director Administrativo y Financiero.

Ibagué, 15 de enero de 2021.

**Señores**

**EMPRESA IBAL S.A E.S.P OFICIAL**

**E. S. D.**

**ASUNTO:** OBSERVACION A LA PROPUESTA DEL PROPONENTE COMERCIALIZADORA DT S.A.S

**REFERENCIA:** INVITACION PUBLICA SIMPLIFICADA No. 088-2020, cuyo objeto es la “DOTACIÓN DE LEY, PARA EL PERSONAL DE PLANTA ADMINISTRATIVO Y OPERATIVO Y DOTACIÓN ESTABLECIDA COMO IMAGEN INSTITUCIONAL DE ACUERDO A LO ACORDADO EN LAS CONVENCIONES COLECTIVAS DE TRABAJO PARA LOS FUNCIONARIOS DE LA EMPRESA IBAL S.A. ESP OFICIAL.”

El suscrito **LUIS FELIPE ARANZALEZ BRAVO** identificado civil y profesionalmente como aparece debajo de mi firma, en mi calidad de Director General de la **firma ARANZALEZ & CO Abogados, Consultores y Asociados**, y como apoderado especial de confianza del proponente **CONSORCIO DOTACIONES IBAGUÉ**, quien participa como proponente en el proceso de contratación de la referencia y el cual ha otorgado mandato para presentar una adición **IMPORTANTE Y URGENTE** a las observaciones presentadas al informe de evaluación realizada por la entidad:

**I. EL PROPONENTE COMERCIALIZADORA CDT S.A.S APORTÓ UNA FICHA TECNICA QUE YA NO FABRICA COMERTEX.**

Para el ítem 1 y 2 el proponente COMERCIALIZADORA CDT S.A.S aportó una ficha técnica de la tela índigo de la empresa COMERTEX la cual desde el año 2016 y hasta la actualidad no esta siendo fabricada con las mismas especificaciones técnicas exigidas por la entidad. La ficha técnica aportada por el proponente fue la siguiente:





**FICHA TÉCNICA**

FECHA: \_\_\_\_\_

PROYECTO: \_\_\_\_\_

INDICADOR: MEGA 2.5 S ONE REF: 111304

**ESPECIFICACIONES DEL PRODUCTO**

Características	Unidades	Valor	Métodos
Composición	%	Algodón 100%	NTC 481 NTC 5213
Hilos urdimbre	Hilos/pulg		NTC 417
Hilos trama	Hilos/pulg		NTC 417

**REQUISITOS ESPECÍFICOS**

Características	Unidades	Valor	Método
Ancho Total	cm	267 ± 2 N	ASTM D3774
Peso	oz/yd <sup>2</sup>	22.5 ± 5 N	ASTM D3775
Puntos/100 m <sup>2</sup>			ASTM D430-4-2

Nota: Los rollos pueden tener una variación en longitud de ±1%

Características	Descripción
Construcción	3/1 RHT
Tipo de Alilo	Hilatura OE
Textura	Indigo

**ESPECIFICACIONES DE LA TELA**

Parámetro	Unidad	Trama	Urdimbre	Método	
Resistencia a la tensión	Min	Kg/(m <sup>2</sup> )	75	35	ASTM D1684
Resistencia al desgaste	Min	grs/(m <sup>2</sup> )	5000	2800	ASTM D1424
Encogimiento	%		0 a -3.5		AATCC 130 (A 14)
Inclinación	%		3		ASTM D1982
Tendencia a la formación de motas	%				NTC 5211

Parámetro	Unidad	valor	Método
Solidez del color al lavado	Cambio de color	Escala grises	
	Manchado	Escala grises	
Solidez del color al frote	Seco	Escala grises	3
	Humedo	Escala grises	3
Solidez del color a la luz		Escala grises	

**INSTRUCCIONES DE LAVADO**



1

En consecuencia, se procedió a verificar dicha inconsistencia la cual fue confirmada por la empresa COMERTEX directamente, como se puede evidenciar en la siguiente conversación:



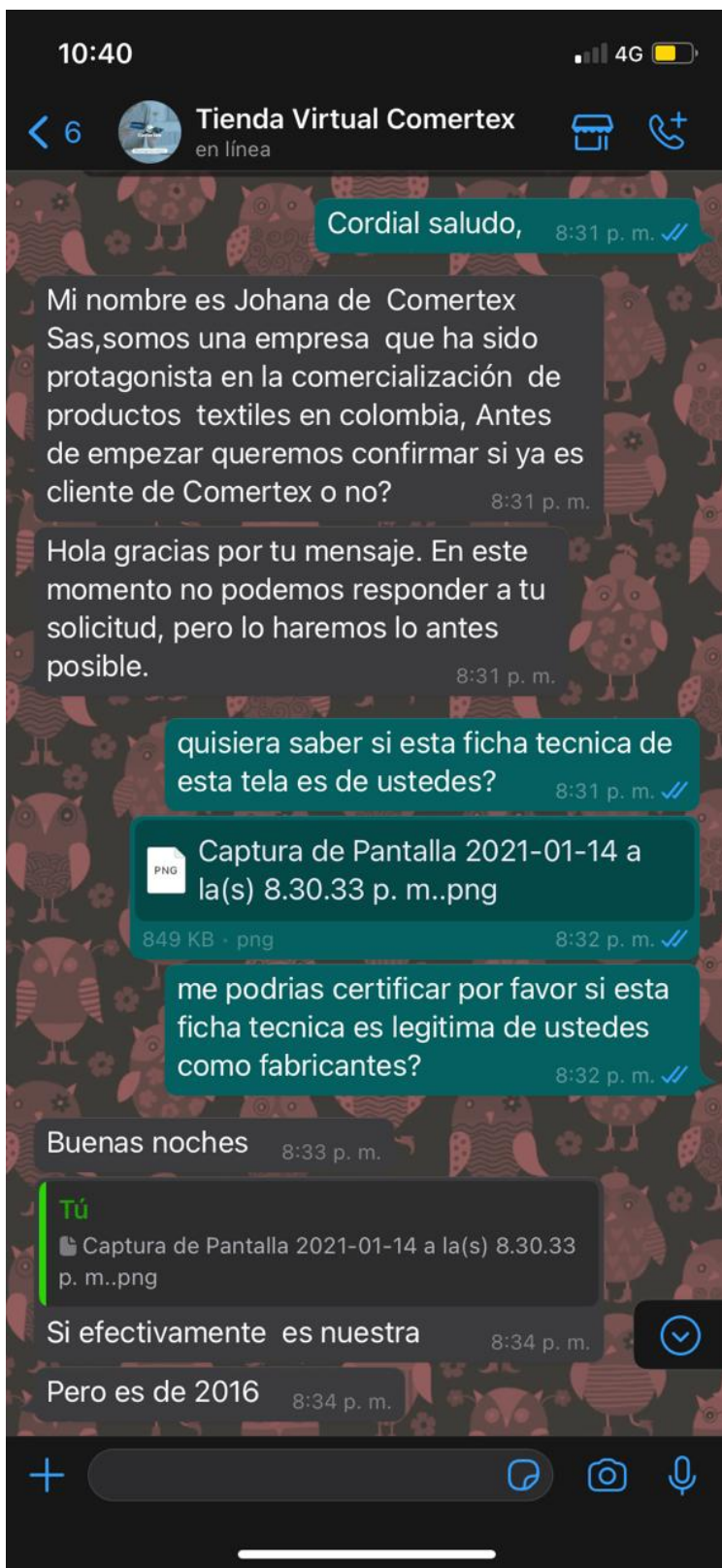



ARANZALEZ & CO

ABOGADOS, CONSULTORES Y ASOCIADOS

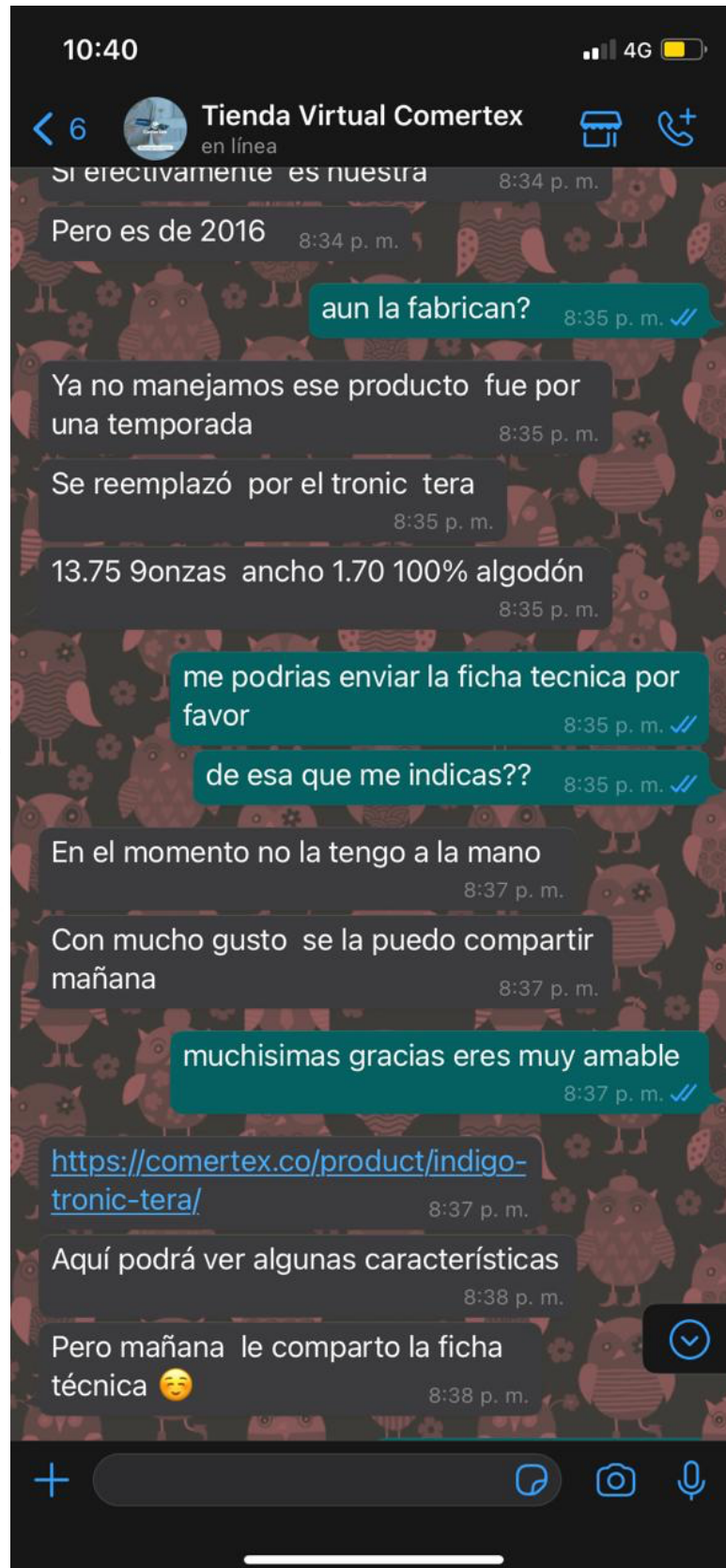

Cel. 320 273 8151 - Ibagué +57 (8) 2762389 - Bogotá +57 (1) 3251153



info@aranzalez.co



C.C. Acqua Power Center World Trade Center Ibagué – Oficina 603 Ibagué, Tolima  
Carrera 7 No 71-21 Torre B Piso 13. Edificio Bolsa de Valores de Colombia, Bogotá D.C.



www.aranzalez.co



La ficha técnica que compone actualmente el producto de catálogos aportados por la empresa es la siguiente:

FICHA TÉCNICA			
	Fecha	Diciembre 31 de 2019	
	Referencia	INDIGO TRONIC TERA 13.75 ONZ A REF. 3941	
	Código		

ESPECIFICACIONES DEL PRODUCTO				REQUISITOS ESPECÍFICOS			
Características	Unidades	Valor	Métodos	Características	Unidades	Valor	Método
Composición	%	Algodón 100%	NTC 481 NTC 1213	Ancho Total	cm	170 ±1%	NTC 228
				Ancho útil		167 ±1%	
				Peso Rígido	gr/m <sup>2</sup> Oz/yd <sup>2</sup>	465 ±3% 13.75±3%	NTC 230
Hilos	Hilos por pulgada cuadrada		ASTM 3775	Puntos/100 m <sup>2</sup>		30	ASTM-5430-A-2

*Nota: Los rollos pueden tener una variación en longitud de ±1%*

Características	Descripción
Tejido	Sarga 3x1 Derecho
Acabado	Hilos de distintos colores/Sanforizado
Origen	Importado
Partida Arancelaria	52.09.42.00.00

ESPECIFICACIONES DE LA TELA					
Parámetro	Unidad	Trama	Urdimbre	Método	
Resistencia a la tensión	Min	kgf	40	63	ASTM D5034
Resistencia al desgarre	Min	N	35	46	ASTM D1424
Cambio dimensional	%	0 a -4	0 a -4	AATCC135	
Arco y sesgo	%	3		ASTM D3882	
PH		7		AATCC 81	

Parámetro	Unidad	valor	Método
Solidez del color al lavado	Cambio de color	Escala grises	NTC 4873-2
	Manchado	Escala grises	
Solidez del color al frote	Seco	Escala grises	AATCC 8
	Humedo	Escala grises	2.5
Solidez del color a la luz		Escala grises	NTC 1479

De esta manera se evidencia que hay cambios sustanciales en las especificaciones técnicas de la tela índigo para los ítems 1 y 2 y que, por lo tanto, el proponente COMERCIALIZADORA CDT S.A.S aportó información que no es verás toda vez que la tela con esas especificaciones técnicas en la actualidad NO SE FABRICA, lo que incluso podría





considerarse que la muestra de tela aportada no correspondería a la ficha técnica entregada.

Si la entidad acepta la ficha técnica aportada por el proponente, no solo esta aceptando información contraria a la realidad, sino que esta creando un riesgo administrativo y de carácter fiscal, pues en la etapa de ejecución del contrato la COMERCIALIZADORA CDT S.A.S estaría completamente imposibilitada para cumplir con las obligaciones contractuales y no podría suministrar la tela ofertada.

En consecuencia, solito el RECHAZO de la propuesta del proponente COMERCIALIZADORA CDT S.A.S por cuanto no cumple con los requerimientos técnicos exigidos por la entidad donde se materializa la siguiente causal de rechazo:

l) Cuando en la propuesta se encuentre información o documentos que contengan datos NO VERACES y/o TERGIVERSADOS, frente a lo cual la Entidad se reserva el derecho de verificar la información aportada por los oferentes y de RECHAZAR las propuestas en las cuales se incluya información y/o soportes inconsistentes o que no correspondan a la realidad y por ende atenten contra el principio de la buena fe consagrados en el artículo 83 de la Constitución Política.

### NOTIFICACIONES

El suscrito en la Centro Comercial Acqua Power Center, World Trade Center Oficina 603 de la ciudad de Ibagué, Tolima y/o al correo electrónico [felipe.aranzalez@aranzalez.co](mailto:felipe.aranzalez@aranzalez.co) – [info@aranzalez.co](mailto:info@aranzalez.co) o [aranzalez.co@icloud.com](mailto:aranzalez.co@icloud.com) o al móvil 320 273 8151



**LUIS FELIPE ARANZALEZ BRAVO**

C.C. No. 1.110.513.241 de Ibagué

**DIRECTOR GENERAL**

**ARANZALEZ & CO**



# COMERCIALIZADORA C.D.T. S.A.S.

NIT. 809.010.652-1

Ibagué, 15 de enero de 2021

Señores  
IBAL  
Ciudad

Ref. Oficio remisorio de aclaración de observaciones a la invitación N° 88 de 2020

Yo CARLOS ALBERTO TAFUR CASTILLO identificado con cedula N° 93.362.277 de Ibagué, actuando como representante legal de comercializadora CDT S.A.S identificad con NIT. 809.010.652-1 me permito adjuntar respuestas y aclaraciones al requerimiento solicitado por la entidad, para lo cual se adjunta:

1. Documento en donde se da respuesta y aclaración al requerimiento
2. Certificaciones y evidencias que soportan la aclaración

Firma:  
CARLOS ALBERTO TAFUR CASTILLO  
CC. 93.362.277

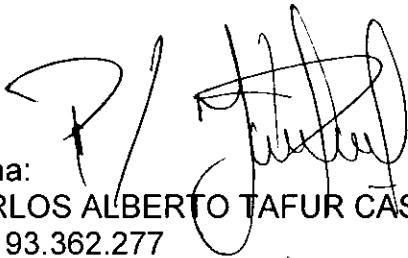

Recibi  
Guillermo Macias  
Secretaria Enrol  
10:30 am  
15 Enero 2021

# **COMERCIALIZADORA C.D.T. S.A.S.**

**NIT. 809.010.652-1**

Ibagué, 15 de enero de 2021

Señores  
IBAL  
Ciudad

Ref. Respuesta a requerimiento solicitado por la entidad en la invitación N° 88 de 2020

Respetados señores,

Yo CARLOS ALBERTO TAFUR CASTILLO identificado con cedula N° 93.362.277 de Ibagué, actuando como representante legal de comercializadora CDT S.A.S identificad con NIT. 809.010.652-1; me permito dar respuesta al requerimiento solicitado por la entidad, dejo claro que en ningún momento se realizó fraude, artimañas ni mucho menos se intentó engañar a la entidad tal y como lo hace ver el proponente CONSORCIO DOTACIONES IBAGUE al lanzar acusaciones sumamente graves, difamando el buen nombre de nuestra empresa.

Una vez revisado el requerimiento, procedimos a consultar a la empresa fabricante BRAHMA la cual nos informó que en efecto existió una mala interpretación del catálogo en donde el modelo aportado por nosotros no cuenta con dos colores si no con uno, informándonos que en varias oportunidades se ha creado confusión en otros clientes por la forma en que está distribuido el catalogo, razón por la que la empresa fabricante nos expidió una certificación aclaratoria con el fin de probar que en ningún momento existió mala intención por parte de nosotros, ni se ha cometido ningún delito en falsedad, usurpación de derechos de propiedad industrial y mucho menos fraude, ya que en ningún momento se modificaron los colores de las botas ni se utilizó un programa para colorear la parte externa de la bota de color rojo como lo sugiere el proponente mencionado.

Toda vez que este, se está basando en imágenes publicadas en la página web de la empresa fabricante más no, en los catálogos del mismo los cuales son suministrados únicamente a los clientes.

Por esta razón aclaramos que si bien es cierto existió una confusión en el color en los dos primeros modelos ofertados para hombre, estamos ofertando los 3 modelos mínimos tanto para hombre como para dama puesto que estos modelos corresponden a otras referencias que cumplen a cabalidad con las especificaciones técnicas solicitadas por la entidad y los colores allí propuestos son reales.

Adjuntamos evidencia de catálogo y certificación aclaratoria por parte de la empresa fabricante.

Firma:   
CARLOS ALBERTO TAFUR CASTILLO  
CC. 93.362.277

**TRANSVERSAL 1 SUR #44 – 229 ZONA INDUSTRIAL EL PAPAYO ANTIGUA SEDE CRUZ ROJA**  
**CORREO: [comercializadoracdtsas@gmail.com](mailto:comercializadoracdtsas@gmail.com)**  
**TEL. 2770161 Ext. 122**

**Stanton S.A.S.**

FÁBRICA DE CALZADO Y PRODUCTOS DE CAUCHO

STANTON S.A.S NIT: 860009034-1

Vigencia: 15 de Febrero de 2021

**BRAHMA**<sup>®</sup>  
**INDUSTRIAL**  
LÍNEA DE SEGURIDAD

### Aclaración colores HQ2892:

Buenos días, por medio de la presente nos permitimos confirmar que la referencia HQ2892 se fabrica solo en el color café código MAO. No se fabrica en ningún otro color.

En ocasiones se ha presentado malinterpretación por parte de clientes con los colores disponibles de esta bota, ya que nuestro catálogo no es del todo claro y es un aspecto que vamos a corregir. Muchas veces hay confusión de que existe un segundo color pardo, sin embargo esto es equivocado, ya que este color es correspondiente solo a la HQ2380, la cual es otra referencia distinta.

Vamos a corregir este aspecto para evitar errores de interpretación en un futuro.

**HO-2380**

**HQ-2892**



#### Especificaciones

- Puntera de seguridad no metálica
- Aislante dieléctrico (solo HQ-2892)
- Resistente a hidrocarburos Tipo A y B (solo HQ-2892)
- Suela antideslizante

#### Colores



pardo

marrón

*Daniel Croitoru*

Atentamente:

Daniel Croitoru

Gerente BRAHMA INDUSTRIAL

ISO 9001:2015

BUREAU VERITAS  
Certification



# BRAHMA<sup>®</sup> INDUSTRIAL

LÍNEA DE SEGURIDAD

[WWW.BRAHMA.CO/INDUSTRIAL](http://WWW.BRAHMA.CO/INDUSTRIAL)



# BRAHMA<sup>®</sup> INDUSTRIAL

LÍNEA DE SEGURIDAD

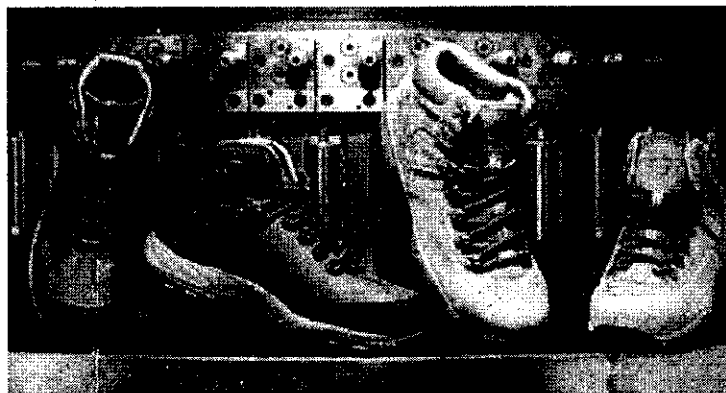

**BRAHMA<sup>®</sup> INDUSTRIAL** ofrece múltiples opciones de diseño y seguridad para adaptarse a cada entorno de trabajo. El portafolio cumple con la normatividad exigida a nivel mundial y los más altos estándares de calidad

Para **BRAHMA<sup>®</sup>** la seguridad de las personas no es un compromiso laboral sino una responsabilidad social.

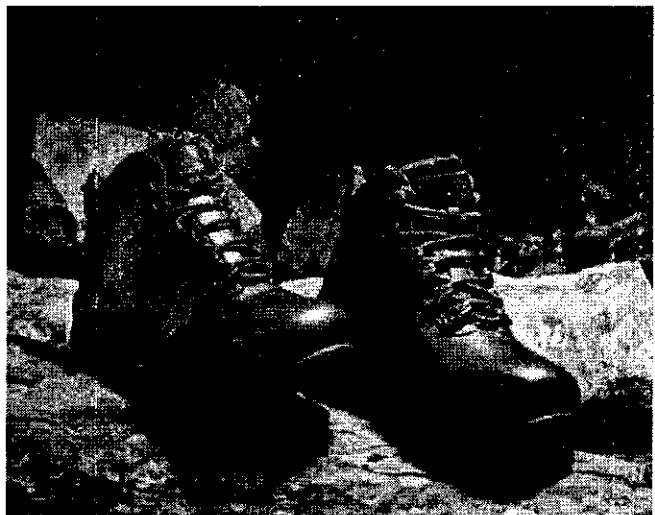

**PHYLON**

Extraordinarias propiedades de flexión y absorción de impacto en una densidad mínima. Ventajas de elasticidad y resistencia, que permiten el desarrollo de un calzado más cómodo y liviano.

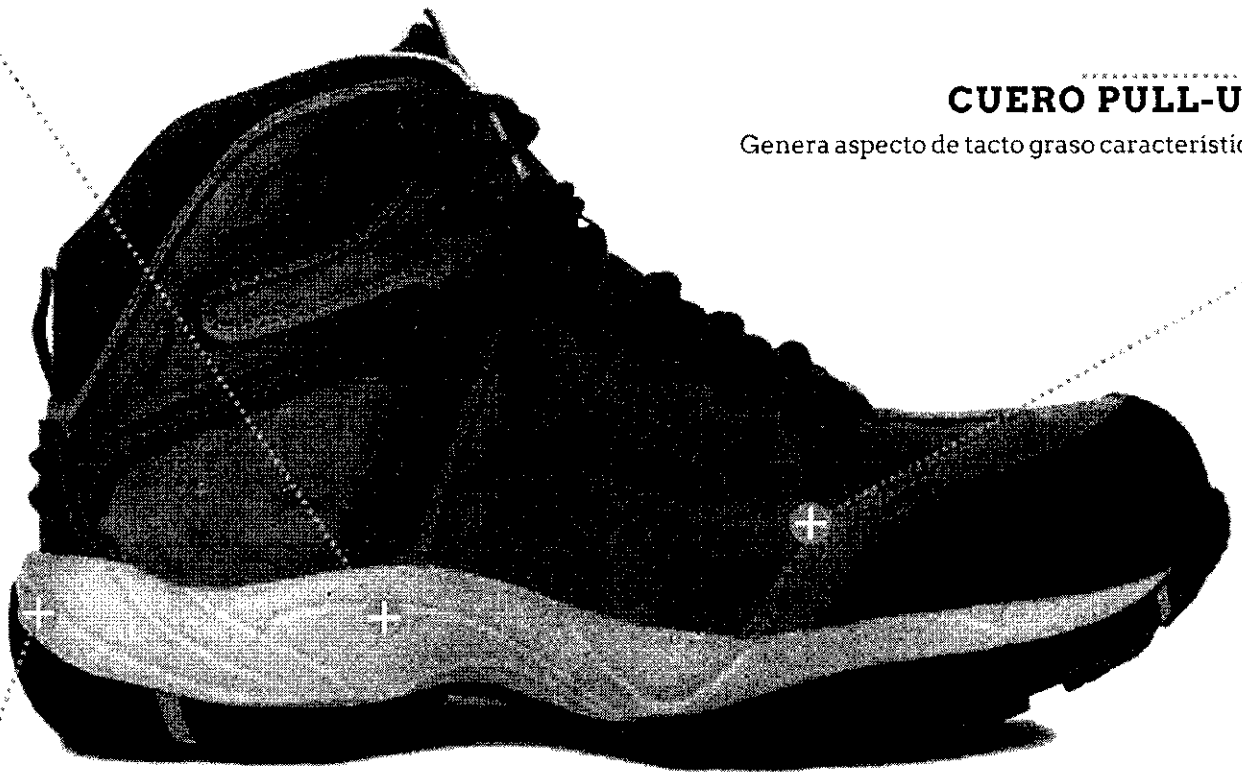

**CUERO PULL-UP**

Genera aspecto de tacto graso característico.

**CUP-SOLE CONSTRUCTION**

La suela de los zapatos es diseñada a manera de copa, de modo que el zapato encaja perfectamente en la suela generando una adhesión superior.

**FORROS INTERNOS**

Hechos de textiles transpirables,  
cómodos y resistentes

**SPEED HOOKS:**  
Para amarre rápido.



**SUELA DE CAUCHO**

Patín de cara al suelo fabricado en caucho con excelentes  
propiedades de durabilidad y abrasión



**Elementos de material dieléctrico**

Para el aislamiento de descargas eléctricas.

- ASTM F2413-2018
- ASTM F2413-2018
- NTC-ISO-20345:2007

**Plantilla antiperforante**

Alternativa para proteger la planta del pie contra la penetración de objetos puntiagudos o corto-punzantes.

**Suelas antideslizantes**

Proporcionan buen agarre y estabilidad en cualquier tipo de suelo o superficie.

- NTC-ISO-20345:2007
- UNE EN-ISO13287:2008

**Suelas de alta resistencia a los hidrocarburos**

Resistencia a hidrocarburos tipo A y B.

- NTC-ISO-20345:2007 (Hidrocarburos tipo A)
- ASTM D-471 (Hidrocarburos tipo B)

**Puntera de Seguridad.**

Permite proteger la punta del pie de fuertes impactos y compresión

- NTC-ISO-20345:2007
- ASTM F2413-2018

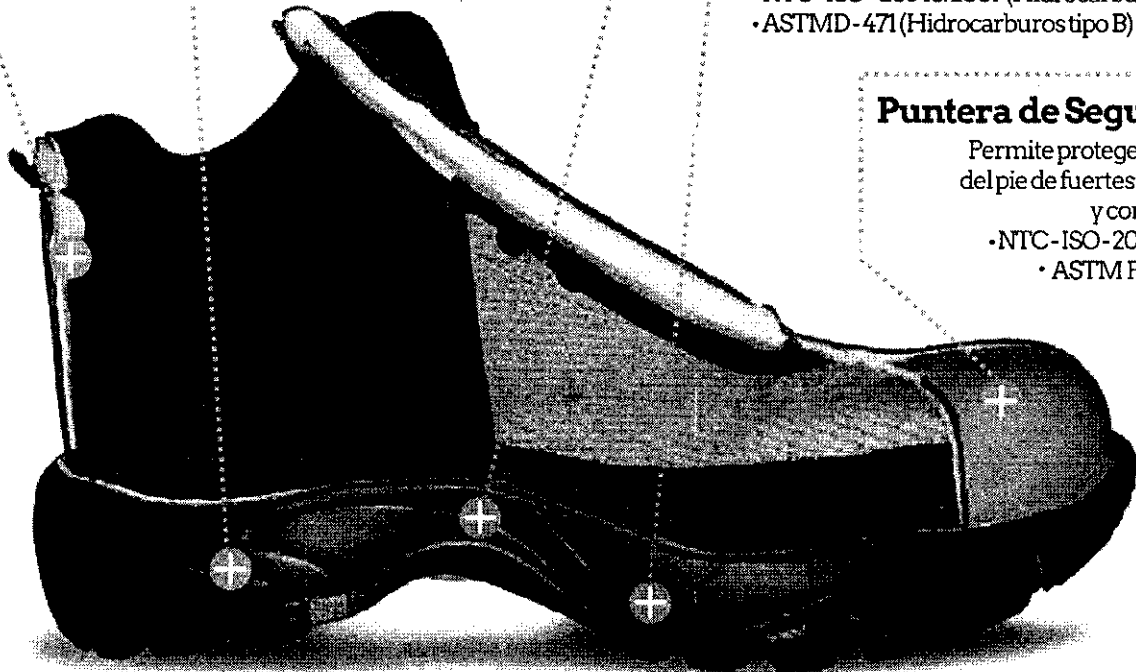

REFERENCIAS CERTIFICADAS POR BUREAU VERITAS	NORMATIVIDAD APLICABLE
HQ2597	<b>Resistencia al impacto</b> Norma ASTM F2413-2018 Numeral 5.1 Norma NTC-ISO 20345:2007 Numeral 5.3.2.3
HQ2385	<b>Resistencia a la compresión</b> Norma ASTM F2413-2018 Numeral 5.2 Norma NTC-ISO 20345:2007 Numeral 5.3.2.4
CV2393	<b>Resistencia dieléctrica</b> Norma ASTM F2412:2011 Norma ASTM F2413:2011 Numeral 5.5
OQ2891	<b>Resistencia al deslizamiento</b> Norma NTC-ISO 20345:2007 Anexo A(2.3.4) Equivalente al ensayo determinación de la resistencia al deslizamiento Norma UNE EN ISO 13287:2008
HQ2892	<b>Efectos de líquidos</b> Hidrocarburos Tipo A Norma NTC-ISO 20345:2007 Numeral 5.8.7 Hidrocarburos Tipo B Norma ASTM D471



Can be used for Bureau Veritas organization accreditation only.

**Habilidad para desarrollar diferentes tipos de producto de acuerdo a las especificaciones técnicas requeridas.**

**HQ-3281****CV-2897****Especificaciones**

- Puntera de seguridad no metálica
- Aislante dieléctrico
- Resistente a hidrocarburos Tipo A y B
- Suela antideslizante
- Sobrepuntera en caucho inyectado

Color

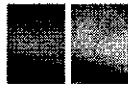

negro café

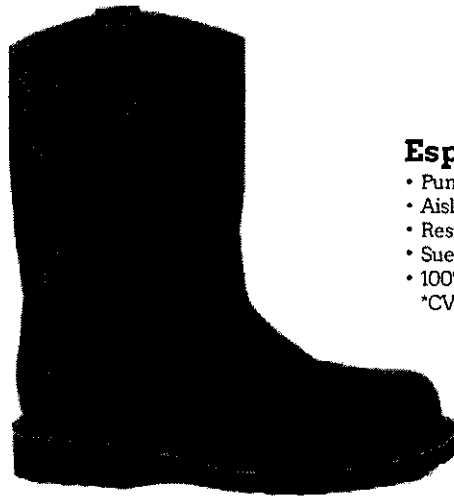
**Especificaciones**

- Puntera de seguridad no metálica
- Aislante dieléctrico
- Resistente a hidrocarburos Tipo A y B
- Suela antideslizante
- 100% waterproof
- \*CV-2896 versión no waterproof

Color



pardo

**FX4-2383****OQ-2891****Especificaciones**

- Puntera de seguridad no metálica
- Resistente a aceites
- Suela antideslizante
- \*FX4-1889 sin puntera
- \*FX4-1882 con puntera de acero

Colores



negro pardo

**Especificaciones**

- Puntera de seguridad no metálica
- Aislante dieléctrico
- Resistente a hidrocarburos Tipo A y B
- Suela antideslizante

Color



amarillo

**HO-2380****HQ-2892****Especificaciones**

- Puntera de seguridad no metálica
- Aislante dieléctrico (solo HQ-2892)
- Resistente a hidrocarburos Tipo A y B (solo HQ-2892)
- Suela antideslizante

Colores



pardo

marrón

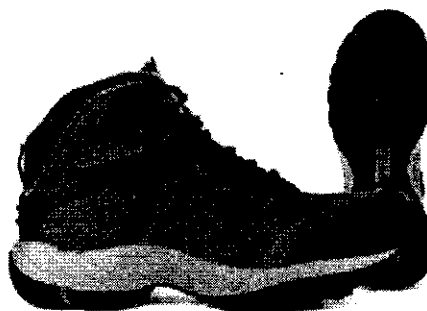

**HQ-2385**

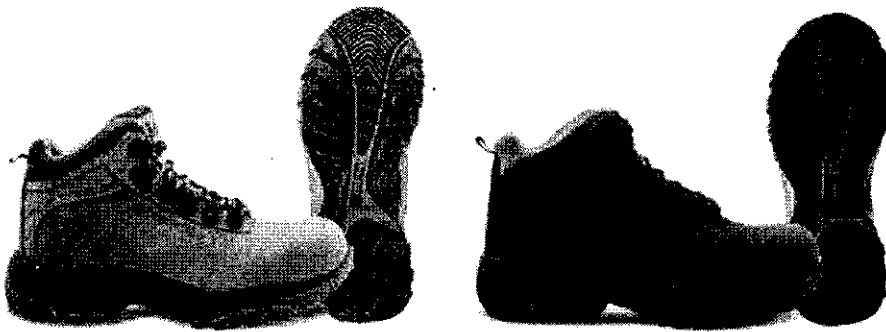

Colores

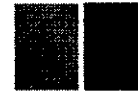

Canela Pardo

**Especificaciones**

- Puntera de seguridad no metálica
- Aislante dieléctrico
- Resistente a hidrocarburos Tipo A y B
- Suela antideslizante

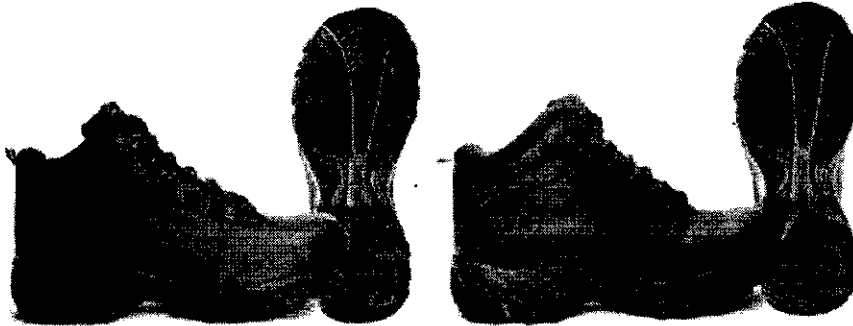

Colores



negro café

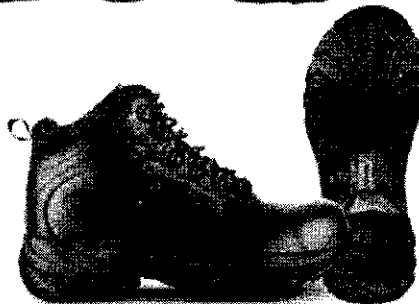

café  
vincente

**HQ-2597**

**Especificaciones**

- Puntera de seguridad no metálica
- Aislante dieléctrico
- Resistente a hidrocarburos Tipo A y B
- Suela antideslizante
- Botín soldador

Colores



negro café



**CV-2393**

**Especificaciones**

- Puntera de seguridad no metálica
- Aislante dieléctrico
- Resistente a hidrocarburos Tipo A y B
- Suela antideslizante

Colores



negro café



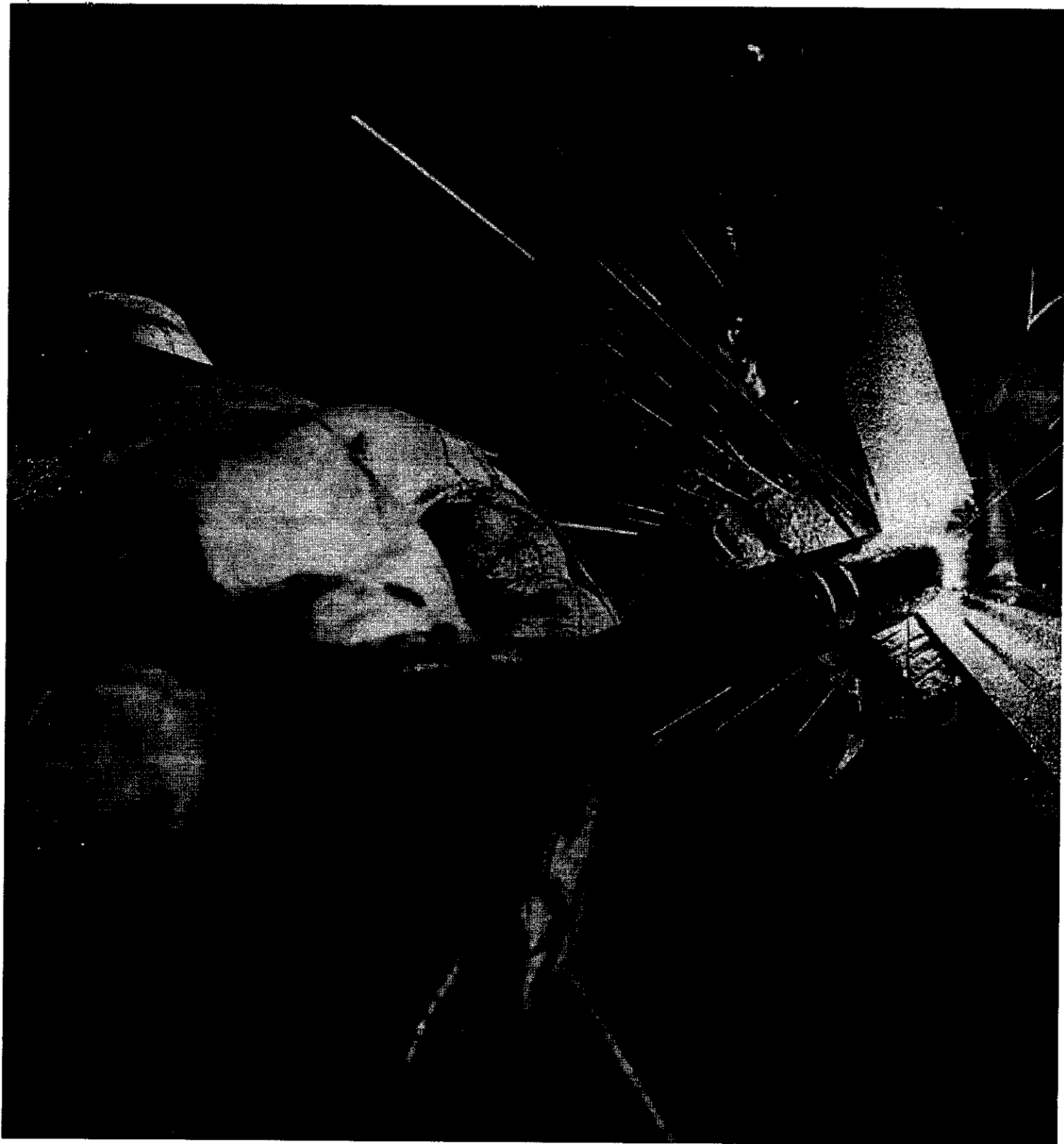

**BRAHMA<sup>®</sup>**  
**INDUSTRIAL**  
**LÍNEA DE SEGURIDAD**



Stanton S.A.S.



Brahma Industrial  
Cel. 301 - 6200842  
industrial@brahma.co  
Bogotá, Colombia

[WWW.BRAHMA.CO/INDUSTRIAL](http://WWW.BRAHMA.CO/INDUSTRIAL)

# COMERCIALIZADORA C.D.T. S.A.S.

NIT. 809.010.652-1

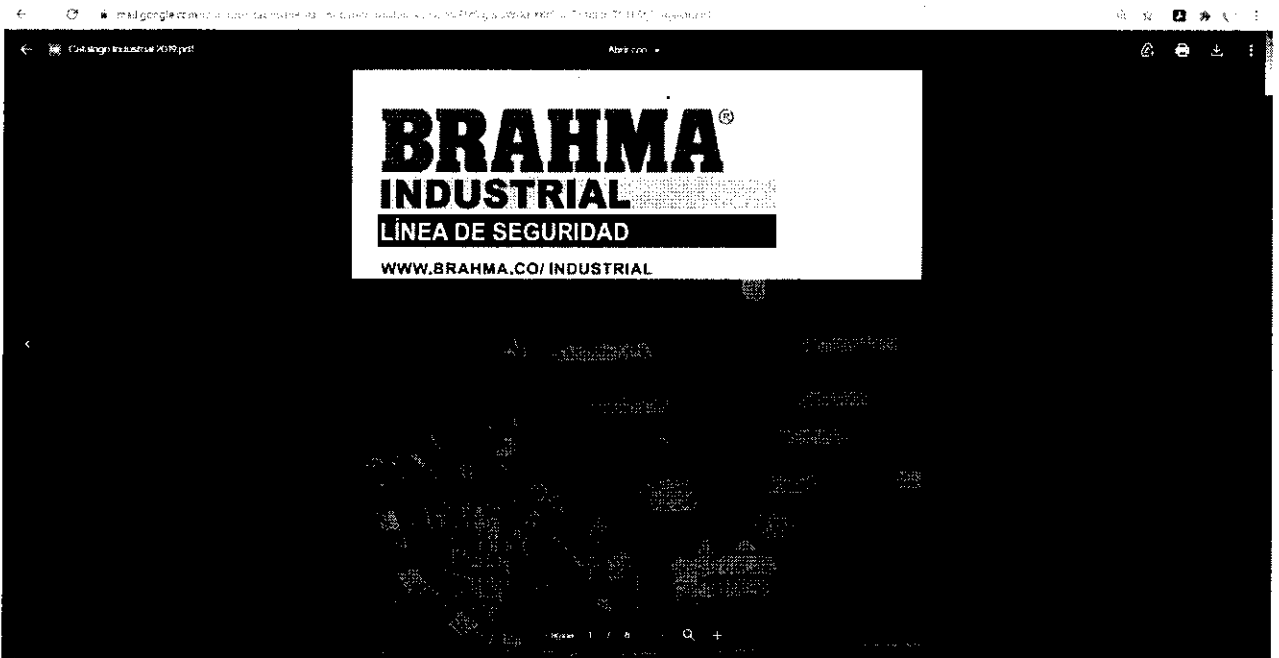
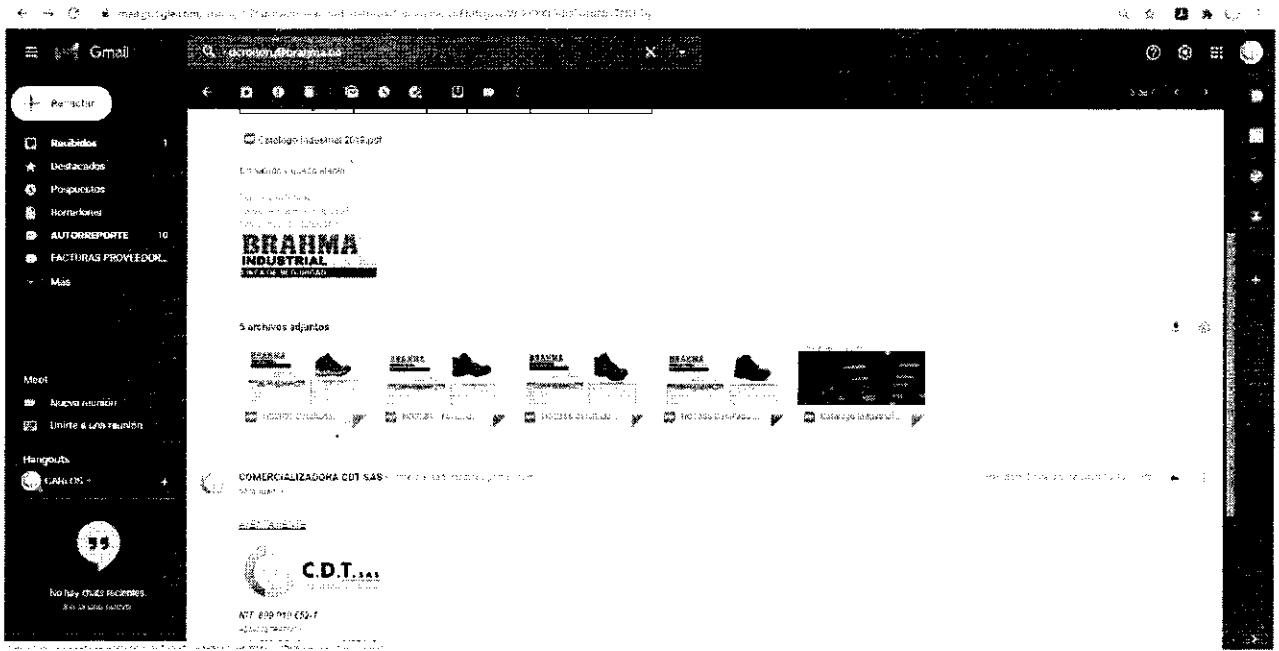

TRANSVERSAL 1 SUR #44 - 229 ZONA INDUSTRIAL EL PAPAYO ANTIGUA SEDE CRUZ ROJA  
CORREO: [comercializadoracdtsas@gmail.com](mailto:comercializadoracdtsas@gmail.com)  
TEL. 2770161 Ext. 122

# COMERCIALIZADORA C.D.T. S.A.S.

NIT. 809.010.652-1

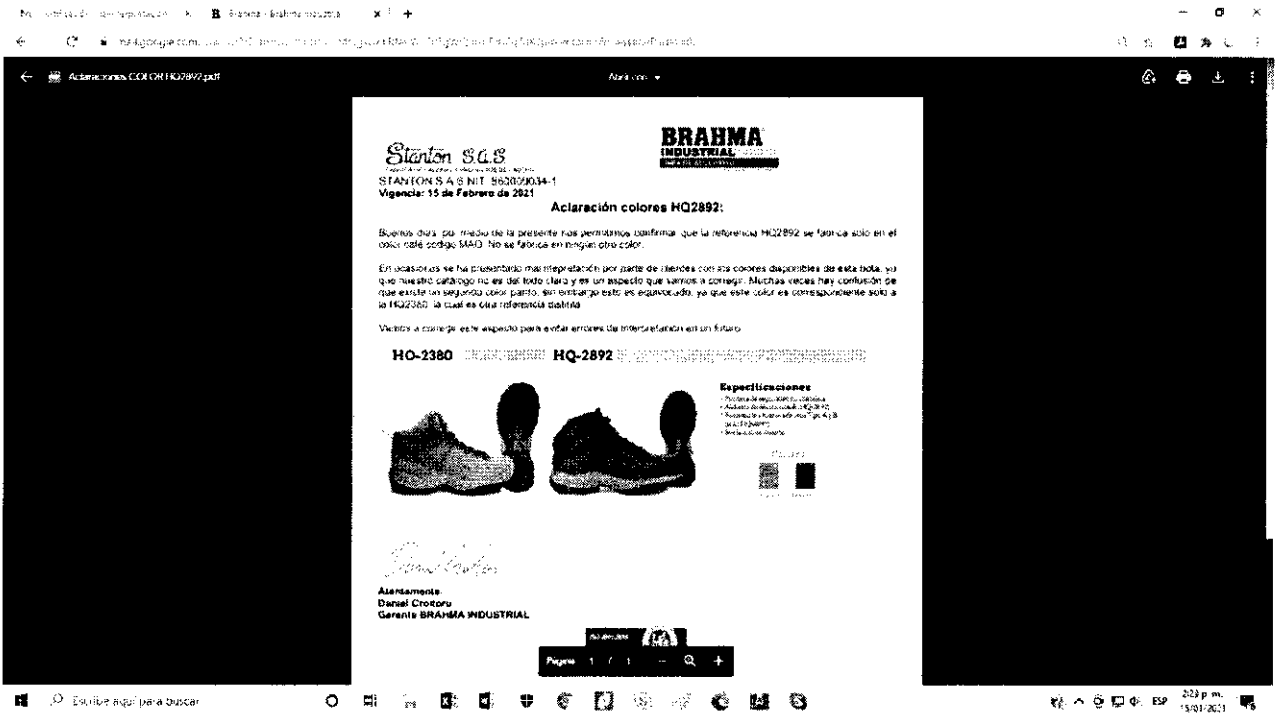
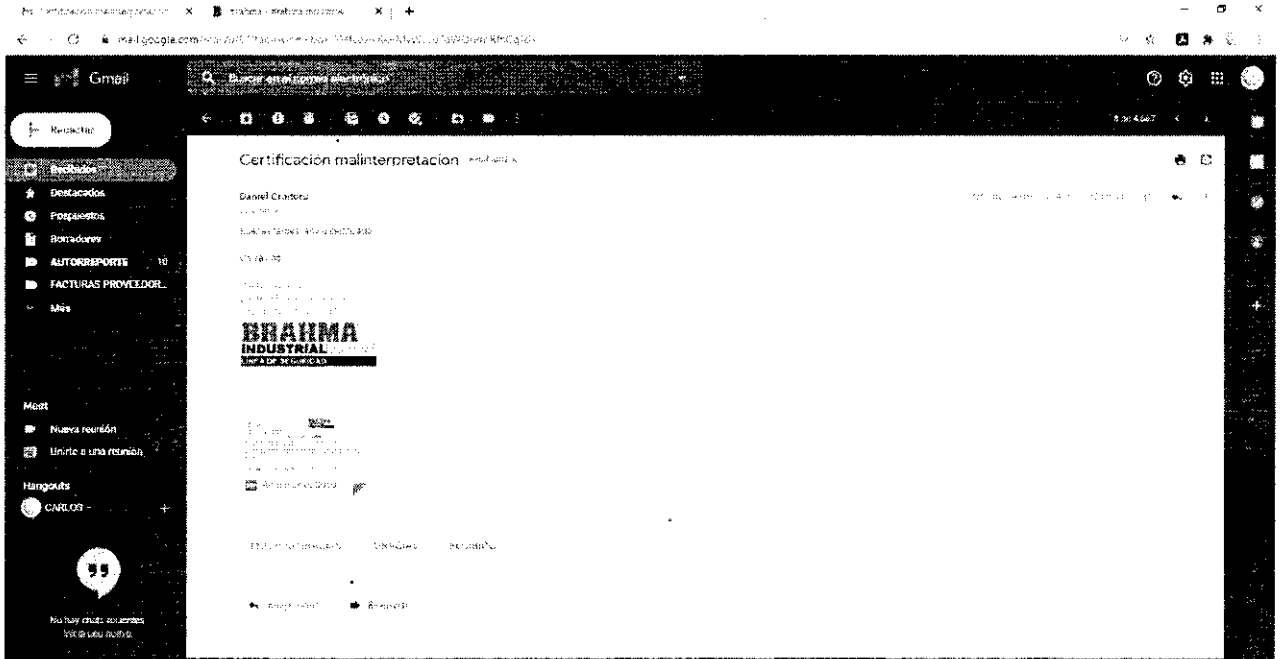

TRANSVERSAL 1 SUR #44 - 229 ZONA INDUSTRIAL EL PAPAJO ANTIGUA SEDE CRUZ ROJA  
CORREO: [comercializadoracdtsas@gmail.com](mailto:comercializadoracdtsas@gmail.com)  
TEL. 2770161 Ext. 122