

CONTRATAR LOS SERVICIOS DE UN PROFESIONAL JUNIOR GRADO 1, QUE APOYE LA DIRECCION DE PLANEACION, GRUPO DE PROYECTOS Y DIRECCION OPERATIVA DEL IBAL S.A. E.S.P OFICIAL



De Amaury Garcia Guzman <ingamaury91@gmail.com>

Destinatario <contratacion@ibal.gov.co>

Fecha 2020-12-02 19:39

1. Carta aceptacion contractual.pdf (~638 KB) 2. C.V.-2020Ibal.docx (~51 KB)
- 4.1 DIPLOMA.pdf (~173 KB) 4.2 ACTA.pdf (~245 KB) 4.3 TRAJETA PROFESIONAL.pdf (~329 KB)
3. X1-formato-unico-hoja-de-vida-persona-gobierno.pdf (~1,5 MB) 5. A. Fiscales.pdf (~89 KB)
6. A. Disciplinarios.pdf (~30 KB) 7. A. Judiciales.pdf (~40 KB) 9. RUT-Amaury.pdf (~1,3 MB)
10. Certificado Salud.pdf (~13 KB) 11. CC.pdf (~214 KB) 12. Libreta.pdf (~827 KB)
- 13-3447.pdf (~3 KB) 14. Pre Ocupacional.pdf (~836 KB) 15. Carta SST.pdf (~660 KB)
- CertificacionLaboral.pdf (~286 KB)

Cordial saludo

Buena noche adjunto toda la documentación requerida para el pertinente asunto.

Gracias por la atención prestada y quedo atento a cualquier novedad.



02 de diciembre de 2020

Señor

IBAL S.A. E.S.P. OFICIAL

Ibagué, Tolima

Asunto: Carta de aceptación de condiciones contractuales.

Cordial saludo

Yo Edgar Amaury García Guzmán identificado con CC. 1.110.521.563 acepto las condiciones y obligaciones de la propuesta para "CONTRATAR LOS SERVICIOS DE UN PROFESIONAL JUNIOR GRADO 01, QUE APOYE LA DIRECCION DE PLANEACIÓN, GRUPO DE PROYECTOS Y DIRECCION OPERATIVA DEL IBAL S.A. E.S.P OFICIAL".

Atentamente

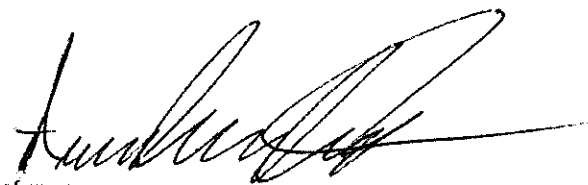

Edgar Amaury García Guzmán

CC. 1110521563

3103786566

ingamaury91@gmail.com



Edgar Amaury García Guzmán

Ingeniero Mecánico

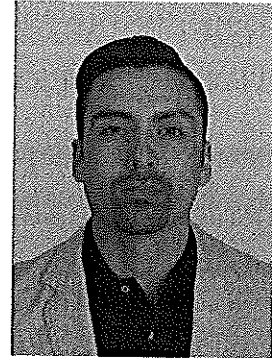

Diciembre 31 de 1991 Tolima, Colombia
4 etapa/ manzana 5/casa #21
Jordán, Tolima, Colombia
310 378 65 66
emgarcia@ut.edu.co
ingamaury91@gmail.com

INFORMACIÓN ACADÉMICA:

TECNOLOGIA: (2018-2019) Centro de Industria y Construcción SENA
TITULO OBTENIDO Diseñador de Productos Industriales

INFORMACIÓN SUPERIOR UNIVERSITARIA:

PREGRADO (2011-2016) Universidad de Ibagué, Tolima Colombia

TITULO OBTENIDO Ingeniero Mecánico (25 de agosto de 2017)

POSGRADO Especialización en Gerencia de Proyectos (2019)

EDUCACION SECUNDARIA:

Amina Melendro de Pulecio (2005)- Tolima Colombia

La Sagrada Familia (2008)- Tolima Colombia

ACTIVIDADES DESARROLLADAS:

Monitor de matemáticas, trabajo social con la institución educativa, técnico en sistemas, grupos de liderazgo, crecimiento y formación, y deportista de alto rendimiento como jugador de microfútbol desde el año 2006.

EXPERIENCIA LABORAL:

EMPRESA: Alcaldía de Villarrica Tolima

DEPARTAMENTO: Comunicaciones

AREA: Tecnología (GELT)

FUNCIONES Y LOGROS:

- Manipulación y mantenimiento de los medios de comunicación de la Alcaldía.
- Capacitaciones a la comunidad para dar a conocer los diferentes tipos de comunicación que existen entre el pueblo y el gobierno local.
- Encuestas de satisfacción de atención al cliente.
- Monografía como trabajo adicional con respecto al desarrollo de vida de la mujer de Villarrica Tolima.

FECHA DE INICIO: 23 de agosto de 2016

FECHA DE FINALIZACION: 30 de diciembre de 2016

JEFE INMEDIATO: Arley Diaz Beltrán - Secretaria de Planeación

TELEFONO: +57 314 381-2167

EXPERIENCIA LABORAL COMO INGENIERO MECÁNICO:**EMPRESA:** MECANOCONSTRUCCIONES DEL TOLIMA**FUNCIONES Y LOGROS:** Técnico en mantenimiento.**FECHA DE INICIO:** 31 de enero de 2018.**FECHA DE FINALIZACION:** 31 de enero de 2019**JEFE INMEDIATO:** Wilson Javier Molina Castro**TELEFONO:** +57 300 244-1624**EMPRESA:** IBAL SIG Empresa de Acueducto y Alcantarillado Ibagué, Colombia**FUNCIONES Y LOGROS:** Auxiliar administrativo de mantenimiento en planta y encargado del parque automotor.**FECHA DE INICIO:** 15 de julio de 2019**FECHA DE FINALIZACION:** 20 de julio de 2020**JEFE INMEDIATO:** Diana Alexandra Guzmán RR-HH**TELEFONO:** +57 301 740-2960

PROGRAMAS Y/O HERRAMIENTAS COMPUTACIONALES:

- Solid Works: Buen dominio
- Inventor Autodesk: Buen dominio
- Adobe Illustrator: Excelente dominio
- Microsoft Office: Excelente dominio

IDIOMAS

INGLES: Buen dominio en habla, escucha y escritura.

ESPECIALIZACIONES, TECNOLOGIAS, TÉCNICOS, CURSOS, CONGRESOS O SEMINARIOS

UNIVERSIDAD DEL TOLIMA

- ESPECIALIZACION EN GERENCIA DE PROYECTOS.
- DIPLOMADO EN GERENCIA FINANCIERA PARA PROYECTOS.

UNIVERSIDAD DE IBAGUE

- I SIMPOSIO DE INGENIERIA MECANICA "INNOVACION EN LA INDUSTRIA 2016".

SENA CENTRO DE INDUSTRIA Y COMERCIO REGIONAL TOLIMA:

- TECNOLOGIA EN DISEÑO DE PRODUCTOS INDUSTRIALES.
- CURSO BASICO Y AVANZADO DE TRABAJO SEGURO EN ALTURAS.
- CURSO DE MONTAJE DE SISTEMAS AUTOMATIZADOS EN REFRIGERACION Y CLIMATIZACION COMERCIAL.
- CURSO DE RECARGUES EN SOLDADURA CON PROCESO SMAW.
- CURSO DE AUTOCUIDADO EN SEGURIDAD Y SALUD EN EL TRABAJO.

HABILIDADES E INTERESES

Soy Ingeniero Mecánico especializado, egresado de la universidad de Ibagué en el año 2017, donde me forme como profesional capacitado para diseñar, dirigir y optimizar el montaje, la modificación y la puesta en marcha de sistemas técnicos, mecánicos y automatizados a nivel industrial; también tengo dominio en el desarrollo de sistemas de mantenimiento, junto al establecimiento de las programaciones correspondientes a las fallas de diferentes tipos de maquinarias y equipos, además de identificar los problemas y oportunidades de mejora en productos y procesos.

Tengo habilidades suficientes, aceptables y adaptables para desempeñarme en diferentes actividades que comprometan la parte operativa de la Industria en general; en mi área de especialidad he llegado a adquirir técnicas y herramientas útiles como la modelación en 3D y trabajo seguro en alturas.

Soy una persona responsable, disciplinada, creativa y comprometida, con facilidad para trabajar en equipo y dar soluciones simples por medio de la ingeniería, la tecnología y el diseño emocional.

AFICIONES Y PASATIEMPOS

Mis pasatiempos son practicar Futbol, montar bicicleta, natación, leer y escalar.

REFERENCIAS

PERSONALES

Jhoana Ximena Aranda

Secretaria de Salud de Ibagué

Tel: +57 312 354-2569

Juan Manuel Ramírez

Sub-Oficial Fuerza Aérea Colombiana

Tel: +57 310 306-2264

Jorge Iván Charry Jiménez

Ingeniero de Petróleo

Tel: +57 320 858-2264

LABORALES

Héctor Montealegre

Profesional, Lógica matemática, Docente y Coordinador

Tel: +57 318 827-4485

Diana Guzmán Malca

Profesional, Talento Humano

Tel: +57 301 740-2960



PERSONERÍA JURÍDICA RESOLUCIÓN No. 1867 DE 1981 DEL MINISTERIO DE EDUCACIÓN NACIONAL DE LA REPÚBLICA DE COLOMBIA

Otorga el título de

Ingeniero Mecánico

a

Edgar Amaury García Guzmán

C.C 1.110.521.563

Quien cumplió a satisfacción los requisitos académicos y administrativos exigidos.

En constancia, le expide el presente diploma en la ciudad de Ibagué, a los 25 días del mes de agosto de 2017

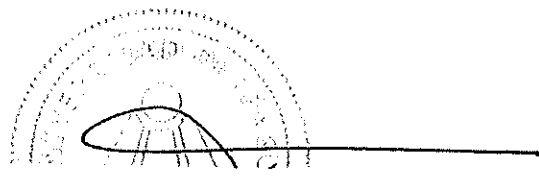

*Facultad de Ingeniería
Programa de Ingeniería Mecánica*

Acta Individual de Grado No. 1593

En la ciudad de Ibagué, a los veinticinco (25) días del mes de agosto del año 2017, la Universidad de Ibagué confirió el título profesional universitario de

Ingeniero Mecánico

A

*Edgar Amaury García Guzmán
C.C. 1.110.521.563*

Quien culminó satisfactoriamente las asignaturas y créditos previstos en el plan de estudios y demás requisitos curriculares, académicos y administrativos, definidos en el programa de Ingeniería Mecánica, con código SNIES 20169.

El graduado recibió el diploma correspondiente, con registro No. 14880.

Esta acta se encuentra contenida en el acta general de grado firmada por:

Rector *Hans-Peter Knudsen Quevedo*

Secretario General *Juan José Saavedra Sánchez*

Es fiel transcripción del Acta No. 1593, en lo pertinente. Expedida en Ibagué, a los veinticinco días del mes de agosto del año 2017.

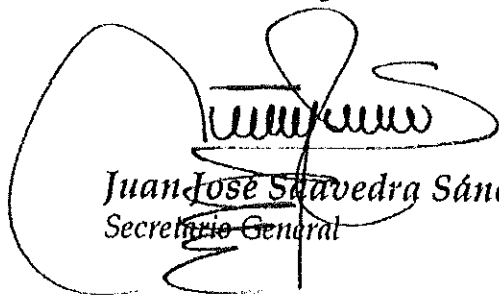

Juan José Saavedra Sánchez
Secretario General

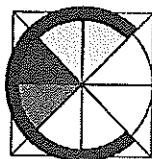

Consejo Profesional
Nacional de Ingenierías
Eléctrica, Mecánica
y Profesiones Afines

CERTIFICADO DE MATRICULA PROFESIONAL

Original

EL SECRETARIO EJECUTIVO DEL
CONSEJO PROFESIONAL NACIONAL DE INGENIERÍAS ELÉCTRICA, MECÁNICA Y
PROFESIONES AFINES

CERTIFICA:

1. Que en cumplimiento de la Ley 51 de 1986 y del Decreto 1873 de 1996, EDGAR AMAURY GARCIA GUZMAN, identificado con Cédula de Ciudadanía 1.110.521.563 de Ibagué (Tolima), presentó solicitud de matrícula profesional de Ingeniero Mecánico ante el Consejo Profesional de Ingenierías Eléctrica, Mecánica y Profesiones Afines, Seccional de Quindío, acreditando para el efecto su grado profesional, otorgado por la Universidad De Ibagué el día 25 de Agosto de 2017.



2. Que, estudiada la solicitud, el Consejo Profesional de Ingenierías Eléctrica, Mecánica y Profesiones Afines, Seccional de Quindío, mediante la Resolución 27 del 20 de Septiembre de 2017 expidió la matrícula profesional a EDGAR AMAURY GARCIA GUZMAN para ejercer la profesión de INGENIERO MECÁNICO de acuerdo con lo señalado en la ley y el decreto antes citados.
3. Que, mediante la Resolución 101 del 26 de Septiembre de 2017, el Consejo Profesional Nacional de Ingenierías Eléctrica, Mecánica y Profesiones Afines confirmó la matrícula anterior y le asignó el número de registro:

QN230-127692

Este certificado se expide en Bogotá el día 26 de Septiembre de 2017.

MARCO ANTONIO GÓMEZ ALBORNOZ
Secretario Ejecutivo





FORMATO ÚNICO HOJA DE VIDA

ENTIDAD RECEPTORA

Persona Natural
(Leyes 190 de 1995, 489 y 443 de 1998)

1 DATOS PERSONALES

PRIMER APELLIDO García	SEGUNDO APELLIDO (O DE CASADA) Guzmán	NOMBRES Edgar Amaury
DOCUMENTO DE IDENTIFICACIÓN C.C. <input checked="" type="radio"/> C.E. <input type="radio"/> PAS <input type="radio"/> No. 1 110 521 563	SEXO F <input type="radio"/> M <input checked="" type="radio"/>	NACIONALIDAD PAÍS COL. <input checked="" type="radio"/> EXTRANJERO <input type="radio"/>
LIBRETA MILITAR PRIMERA CLASE <input type="radio"/> SEGUNDA CLASE <input checked="" type="radio"/> NÚMERO 1110521563 D.M. _____		
FECHA Y LUGAR DE NACIMIENTO FECHA PAÍS DÍA 3,1 MES 1,2 AÑO 1,9,9,1 DEPTO Tolima MUNICIPIO Ibagué	DIRECCIÓN DE CORRESPONDENCIA Jordan 4 etapa / mz 5 / cs #21 PAÍS Colombia DEPTO Tolima MUNICIPIO Ibagué TELÉFONO 3103786566 EMAIL ingamaury91@gmail.com	

2 FORMACIÓN ACADÉMICA

EDUCACIÓN BÁSICA Y MEDIA

MARQUE CON UNA X EL ÚLTIMO GRADO APROBADO (LOS GRADOS DE 1o. A 6o. DE BACHILLERATO EQUIVALEN A LOS GRADOS 6o. A 11o. DE EDUCACIÓN BÁSICA SECUNDARIA Y MEDIA)

EDUCACIÓN BÁSICA											TÍTULO OBTENIDO: Ingeniero Mecánico	
PRIMARIA					SECUNDARIA					MEDIA	FECHA DE GRADO	
1o.	2o.	3o.	4o.	5o.	6o.	7o.	8o.	9o.	10	11	MES	AÑO
											07	2017

EDUCACION SUPERIOR (PREGRADO Y POSTGRADO)

DILIGENCIE ESTE PUNTO EN ESTRICTO ORDEN CRONOLÓGICO, EN MODALIDAD ACADÉMICA ESCRIBA:

TC (TÉCNICA), TL (TECNOLÓGICA), TE (TECNOLÓGICA ESPECIALIZADA), UN (UNIVERSITARIA),

ES (ESPECIALIZACIÓN), MG (MAESTRÍA O MAGISTER), DOC (DOCTORADO O PHD),

RELACIONE AL FRENTE EL NÚMERO DE LA TARJETA PROFESIONAL (SI ÉSTA HA SIDO PREVISTA EN UNA LEY).

MODALIDAD ACADÉMICA	No. SEMESTRES APROBADOS	GRADUADO		NOMBRE DE LOS ESTUDIOS O TÍTULO OBTENIDO	TERMINACIÓN				No. DE TARJETA PROFESIONAL	
		SI	NO		MES	AÑO				
UN	10	X		Ingeniero Mecánico	11	2	0	1	6	ON230-127692
ES	2	X		Especialista en Gerencia de Proyectos	12	2	0	1	9	

ESPECÍFIQUE LOS IDIOMAS DIFERENTES AL ESPAÑOL QUE: HABLA, LEE, ESCRIBE DE FORMA, REGULAR (R), BIEN (B) O MUY BIEN (MB)

IDIOMA	LO HABLA			LO LEE			LO ESCRIBE		
	R	B	MB	R	B	MB	R	B	MB
INGLES		X			X		X		

FORMATO ÚNICO HOJA DE VIDA

Persona Natural

(Leyes 190 de 1995, 489 y 443 de 1998)

3 EXPERIENCIA LABORAL

RELACIONE SU EXPERIENCIA LABORAL O DE PRESTACIÓN DE SERVICIOS EN ESTRICTO ORDEN CRONOLÓGICO COMENZANDO POR EL ACTUAL.			
EMPLEO ACTUAL O CONTRATO VIGENTE			
EMPRESA O ENTIDAD	PÚBLICA	PRIVADA	PAÍS
DEPARTAMENTO	MUNICIPIO		CORREO ELECTRÓNICO ENTIDAD
TELÉFONOS	FECHA DE INGRESO DÍA <input type="text"/> MES <input type="text"/> AÑO <input type="text"/>		FECHA DE RETIRO DÍA <input type="text"/> MES <input type="text"/> AÑO <input type="text"/>
CARGO O CONTRATO ACTUAL	DEPENDENCIA		DIRECCIÓN
EMPLEO O CONTRATO ANTERIOR			
EMPRESA O ENTIDAD MECANOCONSTRUCCIONES DEL TOLIMA	PÚBLICA	PRIVADA X	PAÍS COLOMBIA
DEPARTAMENTO TOLIMA	MUNICIPIO IBAGUE		CORREO ELECTRÓNICO ENTIDAD
TELÉFONOS 300 244 16 24	FECHA DE INGRESO DÍA <input type="text" value="3"/> <input type="text" value="1"/> MES <input type="text" value="0"/> <input type="text" value="1"/> AÑO <input type="text" value="2"/> <input type="text" value="0"/> <input type="text" value="1"/> <input type="text" value="8"/>		FECHA DE RETIRO DÍA <input type="text" value="3"/> <input type="text" value="1"/> MES <input type="text" value="0"/> <input type="text" value="1"/> AÑO <input type="text" value="2"/> <input type="text" value="0"/> <input type="text" value="1"/> <input type="text" value="9"/>
CARGO O CONTRATO Técnico en mantenimiento	DEPENDENCIA Servicios Técnicos		DIRECCIÓN Cra. 5ª calle 80-270
EMPLEO O CONTRATO ANTERIOR			
EMPRESA O ENTIDAD	PÚBLICA	PRIVADA	PAÍS
DEPARTAMENTO	MUNICIPIO		CORREO ELECTRÓNICO ENTIDAD
TELÉFONOS	FECHA DE INGRESO DÍA <input type="text"/> MES <input type="text"/> AÑO <input type="text"/>		FECHA DE RETIRO DÍA <input type="text"/> MES <input type="text"/> AÑO <input type="text"/>
CARGO O CONTRATO	DEPENDENCIA		DIRECCIÓN
EMPLEO O CONTRATO ANTERIOR			
EMPRESA O ENTIDAD	PÚBLICA	PRIVADA	PAÍS
DEPARTAMENTO	MUNICIPIO		CORREO ELECTRÓNICO ENTIDAD
TELÉFONOS	FECHA DE INGRESO DÍA <input type="text"/> MES <input type="text"/> AÑO <input type="text"/>		FECHA DE RETIRO DÍA <input type="text"/> MES <input type="text"/> AÑO <input type="text"/>
CARGO O CONTRATO	DEPENDENCIA		DIRECCIÓN

NOTA: SI REQUIERE ADICIONAR MAS EXPERIENCIA LABORAL, IMPRIMA NUEVAMENTE ESTA HOJA.

9

FORMATO ÚNICO
HOJA DE VIDA
Persona Natural
(Leyes 190 de 1995, 489 y 443 de 1998)

4 TIEMPO TOTAL DE EXPERIENCIA

INDIQUE EL TIEMPO TOTAL DE SU EXPERIENCIA LABORAL EN NÚMERO DE AÑOS Y MESES.

OCUPACIÓN	TIEMPO DE EXPERIENCIA	
	AÑOS	MESES
Técnico en mantenimiento	UNO	12

5 FIRMA DEL SERVIDOR PÚBLICO O CONTRATISTA

MANIFIESTO BAJO LA GRAVEDAD DEL JURAMENTO QUE SI NO ME ENCUENTRO DENTRO DE LAS CAUSALES DE INHABILIDAD E INCOMPATIBILIDAD DEL ORDEN CONSTITUCIONAL O LEGAL, PARA EJERCER CARGOS EMPLEOS PÚBLICOS O PARA CELEBRAR CONTRATOS DE PRESTACIÓN DE SERVICIOS CON LA ADMINISTRACIÓN PÚBLICA.

PARA TODOS LOS EFECTOS LEGALES, CERTIFICO QUE LOS DATOS POR MI ANOTADOS EN EL PRESENTE FORMATO ÚNICO DE HOJA DE VIDA, SON VERACES. (ARTÍCULO 5o. DE LA LEY 190/95).

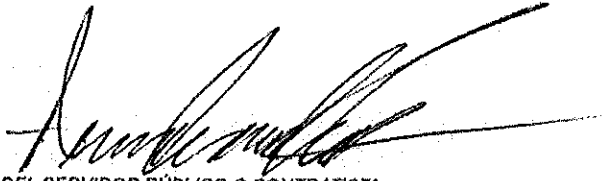

FIRMA DEL SERVIDOR PÚBLICO O CONTRATISTA

6 OBSERVACIONES DEL JEFE DE RECURSOS HUMANOS Y/O CONTRATOS

CERTIFICO QUE LA INFORMACIÓN AQUÍ SUMINISTRADA HA SIDO CONSTATADA FRENTE A LOS DOCUMENTOS QUE HAN SIDO PRESENTADOS COMO SOPORTE.

NOMBRE Y FIRMA DEL JEFE DE PERSONAL O DE CONTRATOS



CONTRALORÍA
GENERAL DE LA REPÚBLICA

10

LA CONTRALORÍA DELEGADA PARA RESPONSABILIDAD FISCAL ,
INTERVENCIÓN JUDICIAL Y COBRO COACTIVO

CERTIFICA:

Que una vez consultado el Sistema de Información del Boletín de Responsables Fiscales 'SIBOR', hoy viernes 27 de noviembre de 2020, a las 11:17:40, el número de identificación, relacionado a continuación, NO SE ENCUENTRA REPORTADO COMO RESPONSABLE FISCAL.

Tipo Documento	CC
No. Identificación	1110521563
Código de Verificación	1110521563201127111740

Esta Certificación es válida en todo el Territorio Nacional, siempre y cuando el tipo y número consignados en el respectivo documento de identificación, coincidan con los aquí registrados.

De conformidad con el Decreto 2150 de 1995 y la Resolución 220 del 5 de octubre de 2004, la firma mecánica aquí plasmada tiene plena validez para todos los efectos legales.

*Vergara
7/11/20*

SORAYA VARGAS PULIDO
CONTRALORA DELEGADA



CERTIFICADO DE ANTECEDENTES
CERTIFICADO ORDINARIO
No. 154615081



WEB
11:21:13
Hoja 1 de 01

Bogotá DC, 27 de noviembre del 2020

La PROCURADURIA GENERAL DE LA NACIÓN certifica que una vez consultado el Sistema de Información de Registro de Sanciones e Inhabilidades (SIRI), el(la) señor(a) EDGAR AMAURY GARCIA GUZMAN identificado(a) con Cédula de ciudadanía número 1110521563:

NO REGISTRA SANCIONES NI INHABILIDADES VIGENTES

ADVERTENCIA: La certificación de antecedentes deberá contener las anotaciones de providencias ejecutoriadas dentro de los cinco (5) años anteriores a su expedición y, en todo caso, aquellas que se refieren a sanciones o inhabilidades que se encuentren vigentes en dicho momento. Cuando se trate de nombramiento o posesión en cargos que exijan para su desempeño ausencia de antecedentes, se certificarán todas las anotaciones que figuren en el registro. (Artículo 174 Ley 734 de 2002).

NOTA: El certificado de antecedentes disciplinarios es un documento que contiene las anotaciones e inhabilidades generadas por sanciones penales, disciplinarias, inhabilidades que se deriven de las relaciones contractuales con el estado, de los fallos con responsabilidad fiscal, de las decisiones de pérdida de investidura y de las condenas proferidas contra servidores, ex servidores públicos y particulares que desempeñen funciones públicas en ejercicio de la acción de repetición o llamamiento en garantía. **Este documento tiene efectos para acceder al sector público, en los términos que establezca la ley o demás disposiciones vigentes.** Se integran al registro de antecedentes solamente los reportes que hagan las autoridades nacionales colombianas. En caso de nombramiento o suscripción de contratos con el estado, es responsabilidad de la Entidad, validar la información que presente el aspirante en la página web: <http://www.procuraduria.gov.co/portal/antecedentes.html>

MARIO ENRIQUE CASTRO GONZALEZ
Jefe División Centro de Atención al Público (CAP)

ATENCIÓN :

ESTE CERTIFICADO CONSTA DE 01 HOJA(S), SOLO ES VALIDO EN SU TOTALIDAD. VERIFIQUE QUE EL NUMERO DEL CERTIFICADO SEA EL MISMO EN TODAS LAS HOJAS.

RECIBIDO
AS 20 B



Consulta en línea de Antecedentes Penales y Requerimientos Judiciales

La Policía Nacional de Colombia informa:

Que siendo las 11:26:16 horas del 27/11/2020, el ciudadano identificado con:

Cédula de Ciudadanía N° 1110521563

Apellidos y Nombres: **GARCIA GUZMAN EDGAR AMAURY**

NO TIENE ASUNTOS PENDIENTES CON LAS AUTORIDADES JUDICIALES
de conformidad con lo establecido en el artículo 248 de la Constitución Política de Colombia.

En cumplimiento de la Sentencia SU-458 del 21 de junio de 2012, proferida por la Honorable Corte Constitucional, la leyenda "NO TIENE ASUNTOS PENDIENTES CON LAS AUTORIDADES JUDICIALES" aplica para todas aquellas personas que no registran antecedentes y para quienes la autoridad judicial competente haya decretado la extinción de la condena o la prescripción de la pena.

Esta consulta es válida siempre y cuando el número de identificación y nombres, correspondan con el documento de identidad registrado y solo aplica para el territorio colombiano de acuerdo a lo establecido en el ordenamiento constitucional.

Si tiene alguna duda con el resultado, consulte las [preguntas frecuentes](#) o acérquese a las [instalaciones de la Policía Nacional](#) más cercanas.

Volver al Inicio

*Edgar
Guzmán
Amaury*

2. Concepto 0 2 Actualización

4. Número de formulario

14725365987



(415)7707212489984(8020) 0000014725365987

1. Número de Identificación Tributaria (NIT)

1 1 1 0 5 2 1 5 6 3

6. DV

0

12. Dirección seccional
Impuestos y Aduanas de Ibagué

14. Buzón electrónico

9

IDENTIFICACIÓN

4. Tipo de contribuyente

Persona natural o sucesión ilíquida

25. Tipo de documento

Cédula de Ciudadanía

1 3

26. Número de Identificación

1 1 1 0 5 2 1 5 6 3

27. Fecha expedición

2 0 1 0, 0 4, 0 7

5. Lugar de expedición

COLOMBIA

28. País

1 6 9

29. Departamento

Tolima

7 3

30. Ciudad/Municipio

Ibagué

0 0 1

31. Primer apellido

GARCIA

32. Segundo apellido

GUZMAN

33. Primer nombre

EDGAR

34. Otros nombres

AMAURY

35. Razón social

36. Nombre comercial

37. Sigla

UBICACIÓN

38. País

COLOMBIA

1 6 9

39. Departamento

Tolima

7 3

40. Ciudad/Municipio

Ibagué

0 0 1

41. Dirección principal

AVZ 5 CA 21 BRR JORDAN ET 4

42. Correo electrónico

ingamaury91@gmail.com

43. Código postal

44. Teléfono 1

2 6 8 3 6 3 4

45. Teléfono 2

3 0 0 2 0 5 4 4 0 2

CLASIFICACIÓN

Actividad económica

Ocupación

Actividad principal		Actividad secundaria		Otras actividades		Ocupación		52. Número establecimientos	
46. Código	47. Fecha inicio actividad	48. Código	49. Fecha inicio actividad	50. Código	1	2	51. Código		
4 7 9 9	2 0 1 5, 1 0, 2 0	7 1 (1 0)	2 0 2 0, 1 1, 2 6				5 3 2 0		

Responsabilidades, Calidades y Atributos

53. Código	1	2	3	4	5	6	7	8	9	10	11	12	13	14	15	16	17	18	19	20	21	22	23	24	25	26
4 9																										

49 - No responsable de IVA

DOCUMENTO SIN EFECTOS

Obligados aduaneros

Exportadores

54. Código	1	2	3	4	5	6	7	8	9	10	55. Forma	56. Tipo	57. Modo	1	2	3	58. CPC

IMPORTANTE: Sin perjuicio de las actualizaciones a que haya lugar, la inscripción en el Registro Único Tributario -RUT-, tendrá vigencia indefinida y en consecuencia no se exigirá su renovación

Para uso exclusivo de la DIAN

59. Anexos

SI

NO

60. No. de Folios:

0

61. Fecha

2020 - 11 - 26 / 23 : 15 : 36

La información suministrada a través del formulario oficial de inscripción, actualización, suspensión y cancelación del Registro Único Tributario (RUT), deberá ser exacta y veraz; en caso de constatar inexactitud en alguno de los datos suministrados se adelantarán los procedimientos administrativos sancionatorios o de suspensión, según el caso.

Parágrafo del artículo 1.6.1.2.20 del Decreto 1625 de 2016

Firma del solicitante:

Sin perjuicio de las verificaciones que la DIAN realice.

Firma autorizada:

984. Nombre GARCIA GUZMAN EDGAR AMAURY

985. Cargo CONTRIBUYENTE



Bogotá, Noviembre 27 de 2020

Señor:
GARCIA GUZMAN EDGAR AMAURY
CC. 1110521563
MZ JORDAN 4 ET MZ 5 CA 21 - 0
Ciudad

Ref: M-PYGA-F065. SOLICITUD INFORMACIÓN - AFILIACIÓN SALUD TOTAL EPS S.A.

En relación con el asunto de la referencia, y atendiendo su solicitud, nos permitimos informarle que a la fecha de expedición de la presente comunicación consta en nuestra base de datos que su afiliación al régimen contributivo de Salud Total EPS S.A. se realizó a partir de Febrero 19 de 2019. Los usuarios inscritos en su afiliación son:

Nombre	Documento	Tipo	Afiliación	Sem cot	Sem Ant	Parentesco	Estado Afiliación	Fecha de desafiliación EPS	Estado Actual	Discapacidad
GARCIA GUZMAN EDGAR AMAURY	1110521563	C	Feb-19-2019	52	0	COTIZANTE	VIGENTE			Ninguna

De acuerdo con los registros de la base de datos, su grupo familiar presenta la siguiente relación laboral:

Razón social del aportante	Usuario en contrato	Tipo de contrato	Estado de contrato
EDGAR AMAURY GARCIA GUZMAN	1110521563	Trabajador Independiente	CERRADO
EDGAR AMAURY GARCIA GUZMAN	1110521563	Trabajador Independiente	VIGENTE
EMPRESA IBAGUERENA DE ACUEDUCTO Y ALCANTARILLADO S	1110521563	Aprendiz en etapa electiva.	CERRADO
EMPRESA IBAGUERENA DE ACUEDUCTO Y ALCANTARILLADO S	1110521563	Aprendiz en etapa electiva.	CERRADO
EMPRESA IBAGUERENA DE ACUEDUCTO Y ALCANTARILLADO S	1110521563	Aprendiz en etapa productiva.	CERRADO

CARTA NO VALIDA PARA TRASLADO

En Salud Total apreciamos la confianza que usted ha depositado en nosotros y esperamos que usted y su familia continúen disfrutando de nuestros servicios de salud con Calidad total. Cualquier información adicional, con gusto será atendida por el personal de servicio al cliente de la sede administrativa de su ciudad, o puede comunicarse con nuestra línea gratuita 018000 1 14524 a nivel nacional o en Bogotá al teléfono 4854555.

Cordialmente,

JAVIER CARREÑO
GERENTE DE OPERACIONES COMERCIAL
SALUD TOTAL EPS S.A.

NOTA: En caso requerido, este certificado es válido para la atención a través del Régimen Subsidiado o como población vinculada, si el Estado Actual es afiliación cancelada, novedad de retiro de trabajo, afiliación no efectiva, exclusión o anulación de la afiliación, siempre y cuando al momento de retiro o exclusión no haya reportado mora. Si es mora, o cancelación por falta de pago, debe informar a su aportante que debe ponerse al día en los pagos

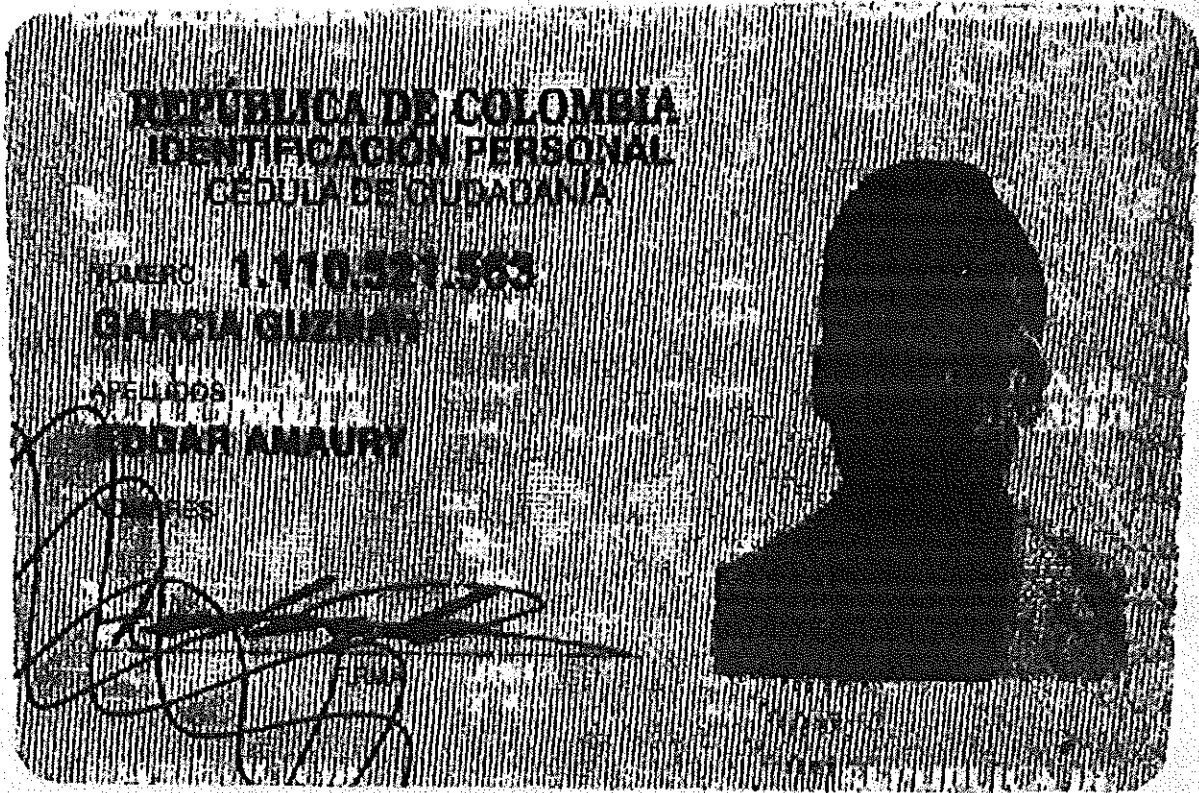

INDICE DERECHO

FECHA DE NACIMIENTO 31 DIC-1991
 IBAGUE (TOLIMA)
 LUGAR DE NACIMIENTO
 1.79 O- M
 ESTATURA G.S. RH SEXO
 07-ABR-2010 IBAGUE
 FECHA Y LUGAR DE EXPEDICION

Juan Carlos Galindo Yacha
 REGISTRADOR NACIONAL
 JUAN CARLOS GALINDO YACHA

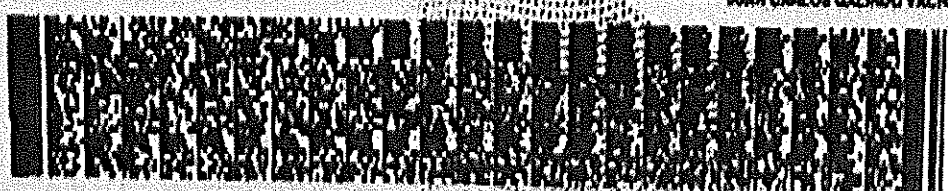

A-2900100-01051263-M-1110521563-20181210 0063726720A-2 6365184095

REPÚBLICA DE COLOMBIA
 FUERZAS MILITARES
 Torales Preparación de Guardias Civiles
 NÚMERO 1110521563
 APELLIDOS Y NOMBRES
EDGAR AMAURY
 PERTENECE AL CUERPO DE

1ª LINEA 21 - OCT 2001	2ª LINEA 31 - DIC 2001	3ª LINEA 31 - DIC 2001
------------------------------	------------------------------	------------------------------

 GRADUADO BACHILLER
 FECHA DE EXPIRACIÓN 31-12-2014

 VE SEÑALTA A LA UNIDAD
 AUTORIZADA PARA EL USO

FUERZAS MILITARES DE COLOMBIA EJÉRCITO NACIONAL
 Instrucciones Especiales

- Este es un documento público y es requisito presentarlo para los siguientes casos:
 - Celebrar contratos con cualquier entidad pública.
 - Ingresar a la carrera administrativa.
 - Tomar posesión de cargos públicos.
 - Obtener grado de profesional en cualquier centro docente de educación superior.
- En caso de convocatoria de reservas de llamamiento especial o de movilización, debe efectuar presentación inmediata en la unidad militar más cercana al lugar de su residencia para recibir instrucciones al respecto.

03488605



EMPRESA IBAGUEREÑA DE ACUEDUCTO Y ALCANTARILLADO
IBAL S.A. E.S.P - OFICIAL

*** Sistema de Información de Proponentes ***

Número de Registro : [3447]

Fecha y Hora de Registro : 2020-11-27 // 08:43:03

REGISTRO PERSONA NATURAL

Tipo y Nro. Documento : CC - 1.110.521.563
Nombre Persona Natural : EDGAR AMAURY GARCIA GUZMAN

Dirección Notificación : Jordan 4 etapa / mz 5 / cs #21
Localización : Tolima - Ibagué
Teléfono Notificación : 3103788566
Email Notificación : Ingamaury91@gmail.com

CLASIFICACIÓN ACTIVIDAD ECÓNOMICA RUT - DIAN

7110- ACTIVIDADES DE ARQUITECTURA E INGENIERÍA Y OTRAS ACTIVIDADES CONEXAS DE CONSULTORÍA TÉCNICA.
4799- OTROS TIPOS DE COMERCIO AL POR MENOR NO REALIZADO EN ESTABLECIMIENTOS, PUESTOS DE VENTA O MERCADOS.

CLASIFICACIÓN DE BIENES, OBRAS Y SERVICIOS - CÁMARA DE COMERCIO

CLASIFICACIÓN IBAL

- Obras : SI
- Consultorias e Interventorias :
- Proveedor de Bienes y Servicios :
- Servicios profesionales y de Apoyo : SI

DESCRIPCIÓN GENERAL ACTIVIDADES O SERVICIOS A OFERTAR

Desarrollo de sistemas de mantenimiento, junto al establecimiento de las programaciones correspondientes a las fallas de diferentes tipos de maquinarias y equipos, además de identificar los problemas y oportunidades de mejora en productos y procesos por medio de la modelación 3D.

APROBADO

MYRIAM ALEXANDRA BUSTAMANTE URUEÑA
Profesional Jurídica - IBAL SA ESP OFICIAL

TRATAMIENTO DE DATOS PERSONALES

El inscrito autoriza de manera expresa que sus datos personales sean tratados conforme a lo previsto en la Política de Tratamiento de Datos Personales adoptada por el IBAL SA ESP OFICIAL, la cual se encuentra publicada en la página web www.lbal.gov.co. Así mismo autoriza al IBAL SA ESP OFICIAL a realizar notificaciones y comunicaciones al correo electrónico aportado o a través de mensajes de texto dirigidos al número de teléfono registrado en el Sistema de Información de Proponentes "SIP".





BIO SALUD LABORAL SAS
 NIT : 900705987-5
 Habilitación No. DHS170007 - LSST: 1230

Colle 37#4F-20 B/Magisterio, Ibagué - Tolima
 Teléfono : (038) 270 0082 - 318 286 7168
 biosaludlaboral@hotmail.com

18

CERTIFICADO MEDICO OCUPACIONAL

Fecha Emisión Realizado en
 2020-11-27 IBAGUÉ (Tolima)

Tipo Evaluación - Énfasis
 Pre-Ingreso, Osteomuscular

Orden Servicio No.
 430111



IDENTIFICACIÓN DEL TRABAJADOR

Nombres y Apellidos
EDGAR AMAURY GARCIA GUZMAN

Identificación
 CC 1110521563

Sexo
 Masculino

Fecha Nacimiento Edad Tipo Sangre - Rh +
 1991-12-31 28 años O-

Peso
 83 kilogramos

Talla
 182 centímetros

Índice Masa Corporal
 25.06

Dirección Residencia
 JORDAN 4 ETAPA MZ 5 CASA 21

Teléfonos
 3103786566

(*) Valor registrado según documento de identidad suministrado por el usuario

INFORMACIÓN LABORAL ACTUAL

Cargo a desempeñar Empresa Contratante
 PROFESIONAL JUNIOR GRADO I Persona Natural

Empresa Usuaria
 INDEPENDIENTE

Certificado emitido de acuerdo con la Evaluación Médica Ocupacional realizada el 2020-11-27. Para emitir el concepto médico ocupacional se analizaron los siguientes exámenes complementarios:

Exámenes Paraclínicos

Exámenes no realizados

Exámenes Laboratorio

Exámenes no realizados

Vacunación

Vacunas no realizadas

CONCEPTO MÉDICO OCUPACIONAL

Pre-Ingreso: Condiciones de salud acordes: Cumple con los requerimientos del perfil del cargo.

Osteomuscular: Sin patología osteomuscular aparente

Recomendaciones Específicas

RECOMENDACIONES Y OBSERVACIONES

Recomendaciones Generales - Observaciones

Realizar inducción al cargo, pausas activas, higiene postural y visual, ejercicios programados, control a exposición de riesgos, ruidos, químicos, vibraciones y humo de tabaco, mantener un bienestar de salud física y mental, dieta saludable y uso de los elementos de protección acorde a la labor.
SE RECOMIENDA: utilizar elementos de protección personal conforme a los protocolos de bioseguridad estipulados para la emergencia sanitaria Covid-19.

Firma Especialista

Dr. Alirio Clavijo Guarnizo
 Registro No.: 06411
 LSST.: 675 S.S

Firma del Usuario

EDGAR AMAURY GARCIA GUZMAN
 CC.: 1110521563

(

(

Ibagué, Tolima

02 de diciembre de 2020

Señor

IBAL S.A. E.S.P. OFICIAL

Cordial saludo

Yo Edgar Amaury García Guzmán identificado con CC. 1.110.521.563 de Ibagué Tolima acepto y acojo las políticas de seguridad y salud en el trabajo del IBAL S.A. E.S.P. OFICIAL encaminadas a la prevención de accidentes de trabajo, enfermedades laborales, así como la preservación del medio ambiente, promoción y protección de la salud, participar de los programas de capacitación en seguridad y salud en el trabajo, así como también acoger los procedimientos e instructivos de seguridad y salud en el trabajo del IBAL S.A. E.S.P. OFICIAL.

Atentamente



Edgar Amaury García Guzmán
CC. 1.110.521.563



MECANOCONSTRUCCIONES DEL TOLIMA



900898483-2

CERTIFICACION

MECANOCONSTRUCCIONES DEL TOLIMA SAS. Hace constancia que el señor Edgar Amaury García Guzmán identificado con C.C 1.110.521.563 de Ibagué nos apoya como contratista:

En la parte de generación. Equipos estacionarios, sistemas de eléctricos, montajes, visitas técnicas, asesoría en sistemas de controles, revisiones en sistema de baja y media tensión,

Técnico quien nos apoyo desde el día 31 de Enero del 2018 hasta el día 31 de Enero del 2019 con un buen desempeño en sus labores en apoyo de MECANOCONSTRUCCIONES DEL TOLIMA SAS

ESTA CERTIFICACION SE EXPIDE EL DIA 13 DE NOVIEMBRE DEL 2020 A SOLICITUD DEL INTERESADO

ATENTAMENTE
WILSON JAVIER MOLINA CASTRO
REPRESENTANTE LEGAL
MECANOCONSTRUCCIONES DEL TOLIMA SAS
CEL 300 244 1624- 321 415 87 41

MECANOCONSTRUCCIONES DEL TOLIMA
Servicios Técnicos Plantas Eléctrica Y Motobombas
Cara 5ta Calle 80-270 Diagonal Plaza del Jardín Ibagué (Tollma)
Móviles: 3214158741- 3002441624- 3219568603

21

Protección

Fondo de Pensiones Obligatorias Protección

NIT 800.198.281

Hace constar que:

El(la) Señor(a) **GARCIA GUZMAN EDGAR AMAURY** identificado(a) con CC número **1.110.521.563** se encuentra afiliado(a) en Pensiones Obligatorias a **PROTECCIÓN**, desde el día 22 de junio de 2014 y sus recursos se encuentran en el **FONDO DE PENSIONES OBLIGATORIAS PROTECCIÓN MAYOR RIESGO**.

Esta constancia se expide a petición del interesado(a) el día 03 de diciembre de 2020.

Cordialmente,

Laura Patricia Merchan Metaute
Equipo Gestión de Operaciones.

***Importante:** Esta constancia solo hace referencia a los productos mencionados anteriormente.

***Si desea verificar la veracidad de esta información comuníquese con nosotros:**

Línea de servicio Protección: Bogotá: **744 44 64** - Medellín y Cali **510 90 99**

Barranquilla: **319 79 99** - Cartagena: **642 49 99** - Nacional **01 8000 52 8000**

www.proteccion.com

2020120315220

02 de diciembre de 2020

Señor

IBAL S.A. E.S.P. OFICIAL

Ibagué, Tolima

Asunto: Carta certificación equipos de cómputo.

Cordial saludo

Yo Edgar Amaury García Guzmán identificado con CC. 1.110.521.563 certifico que tengo las herramientas y equipos tecnológicos necesarios para la realización de las diferentes actividades mencionadas en la propuesta.

Atentamente



Edgar Amaury García Guzmán

CC. 1110521563

3103786566

ingamaury91@gmail.com

