



**Información de la Planilla Pagada**

Nit de comercio Operador de Información	900089104-5
Razón Social del Operador de Información	ARUS (antes Enlace Operativo)
Descripción	Pago de SuAporte
Fecha	2022-06-03, 03:19:37 PM
Período de Cotización Otros Riesgos	abril de 2022
Período de Cotización Para Salud	abril de 2022
Empresa	SANDRA MILENA PEDROZA
CEDULA CIUDADANIA	CC 38143150
Código Sucursal (Nombre)	( )
Referencia de Pago/ Número Planilla	55867891
Tipo de Planilla	I
Número Transacción Bancaria/ CUS	1488301782
Banco	(1007) - BANCOLOMBIA
Valor	\$ 290.300
Estado de la Transacción	Aprobada
Dirección IP de Origen	10.0.19.58

Nit	Código	Administradora	Número Afiliados	Valor sin Mora	Total Intereses Mora
N800224808	230301	PORVENIR	1	\$ 160.000	\$ 0
N800251440	EPS005	ENTIDAD PROMOTORA DE SALUD SANITAS S.A.	1	\$ 125.000	\$ 0
N890903790	14-11	ARL SURA	1	\$ 5.300	\$ 0
<b>SubTotales:</b>				\$ 290.300	\$ 0
<b>Total a Pagar:</b>					\$ 290.300





**EXGEN**  
S.A.S. E.S.P.



# PROFESIONAL EN INGENIERÍA DE SANEAMIENTO Y/O HIDRÁULICO

#expertosengestión

3004506895 | World Trade Center Ibagué  
2762201 | Centro Comercial Aqua





## Certificado de Aportes

Se certifica que JUAN MANUEL GUTIERREZ SEGURA identificado(a) con CC 80503026 realizó los siguientes aportes al Sistema de Seguridad Social:

**INCOHISA SAS NI 900828906**

Periodo		Clave		Planilla		Novedades																	
Pensión	Salud	Pago	Planilla	Tipo	Fecha Pago	ing	ret	tde	tae	tdp	tap	vsp	cor	vst	sln	ige	lma	vac	avp	vct	irl	vip	
2021-10	2021-11	1192635686	9426801814	E	2021-11-05																		
Riesgo		Administradora		Días	Tarifa	IBC			Cotización														
AFP		PROTECCION		30	16%	\$3,000,000			\$480,000														
ARL		ARL SURA		30	0.522%	\$3,000,000			\$15,700														
CCF		COMPENSAR		30	4%	\$3,000,000			\$120,000														
EPS		ALIANSA SALUD EPS (ANTES COLMEDICA)		30	4%	\$3,000,000			\$120,000														

Este certificado se expide el día 2021-11-16 a las 02:05.



### Certificado de Aportes

Se certifica que JUAN MANUEL GUTIERREZ SEGURA identificado(a) con CC 80503026 realizó los siguientes aportes al Sistema de Seguridad Social:

INCOHISA SAS NI 900828906																						
Periodo		Clave		Planilla		Novedades																
Pensión	Salud	Pago	Planilla	Tipo	Fecha Pago	ing	ret	tde	tae	tdp	tap	vsp	cor	vst	sin	ige	lma	vac	avp	vct	irl	vip
2021-11	2021-12	1230317788	9427167547	E	2021-12-03																	
Riesgo		Administradora		Días	Tarifa	IBC			Cotización													
AFP		PROTECCION		30	16%	\$3,000,000			\$480,000													
ARL		ARL SURA		30	0.522%	\$3,000,000			\$15,700													
CCF		COMPENSAR		30	4%	\$3,000,000			\$120,000													
EPS		ALIANSA SALUD EPS (ANTES COLMEDICA)		30	4%	\$3,000,000			\$120,000													

Este certificado se expide el día 2021-12-14 a las 09:22.



**EXGEN**  
S.A.S. E.S.P.

# TOPÓGRAFO

#expertosengestión

3004506895 | World Trade Center Ibagué  
2762201 | Centro Comercial Aqua



DATOS GENERALES DEL APORTANTE									
Identificación	dv	Razon Social	Clase Aportante	Sucursal Principal	Direccion	Ciudad-Departamento	Teléfono	Exonerado SENA e ICBF	Exonerado SENA e ICBF
NIT 900347534	6	EXGEN EXPERTOS EN GESTION SAS	B - MENOS DE 200 COTIZANTES	EXGEN	CENTRO COMERCIAL ACQUA OFICINA 808	IBAGUE-TOLIMA	5155-446	SI	
DATOS GENERALES DE LA LIQUIDACION									
Periodo	Clave	Tipo	Fecha	Limite	Pago	Banco	Dias Mora	Valor	
2021-01	2021-02	E	2021/02/08	2021/02/08	2023/06/22	BANCO DE OCCIDENTE	864	\$5,149,000	

LIQUIDACION DETALLADA DE APORTES																							
EMPLEADO																							
No.	Identificación	Nombre	Ingresos	NOVEDADES	PENSIÓN		SALUD		CCF		RIESGOS		PARAFISCALES		Total Aportes								
					Codigo Dias	IBC	Aporte	Codigo Dias	IBC	Aporte	Codigo Dias	IBC	Tarifa	IBC	Dias	Aporte	Exonerado SENA e ICBF	Total Aportes					
<b>SUCURSAL: EXGEN (9 Afiliados)</b>																							
Centro de Trabajo: ADMINISTRATIVO (9 Afiliados)																							
Ciudad: IBAGUE Depto: TOLIMA (9 Afiliados)																							
1	CC	110477248	ICUBILLOS CAMILO		23100 30	\$1,436,000	\$2,484,500	23100 30	\$1,436,000	\$2,484,500	14-23 30	\$1,436,000	0.322X	\$1,436,000	30	\$7,500	SI	\$3,808,700					
2	CC	1110548916	LASSO MIGUEL		23020 30	\$2,154,000	\$344,700	23020 30	\$2,154,000	\$344,700	14-23 30	\$2,154,000	0.322X	\$2,154,000	30	\$7,500	SI	\$3,808,700					
3	CC	93399102	MENDEZ ALEJANDRO		23030 30	\$3,408,000	\$545,300	23030 30	\$3,408,000	\$545,300	14-23 30	\$3,408,000	0.322X	\$3,408,000	30	\$7,500	SI	\$3,808,700					
4	CC	1081410035	MUNOZ JESSICA		23030 30	\$1,836,000	\$293,800	23030 30	\$1,836,000	\$293,800	14-23 30	\$1,836,000	0.322X	\$1,836,000	30	\$7,500	SI	\$3,808,700					
5	CC	38143150	PEROZA SANDRA		23030 30	\$1,224,000	\$195,900	23030 30	\$1,224,000	\$195,900	14-23 30	\$1,224,000	0.322X	\$1,224,000	30	\$7,500	SI	\$3,808,700					
6	CC	93398190	QUEVEDO JOHN		25-14 30	\$1,160,000	\$185,600	25-14 30	\$1,160,000	\$185,600	14-23 30	\$1,160,000	0.322X	\$1,160,000	30	\$7,500	SI	\$3,808,700					
7	CC	1110481445	RIVERA LUIS		23030 30	\$1,436,000	\$229,800	23030 30	\$1,436,000	\$229,800	14-23 30	\$1,436,000	0.322X	\$1,436,000	30	\$7,500	SI	\$3,808,700					
8	CC	5822470	RUBIO JAIRO		23020 30	\$1,436,000	\$229,800	23020 30	\$1,436,000	\$229,800	14-23 30	\$1,436,000	0.322X	\$1,436,000	30	\$7,500	SI	\$3,808,700					
9	CC	111047366	VELA EDWIN		25-14 30	\$1,436,000	\$229,800	25-14 30	\$1,436,000	\$229,800	14-23 30	\$1,436,000	0.322X	\$1,436,000	30	\$7,500	SI	\$3,808,700					
<b>Total Afiliados (9)</b>																							

DATOS GENERALES DEL APORTANTE			
Identificación	dv	Razon Social	Clase Aportante
NIT 900347534	6	EXGEN EXPERTOS EN GESTION SAS	B - MENOS DE 200 COTIZANTES
Periodo		Clave	Tipo
2021-01	2021-02	9452344643	Planilla
Pensión		Pago	Planilla
2021/02/08	2021/02/08	2023/06/22	E
Sucesal Principal		Fecha	Pago
EXGEN		2023/06/22	2023/06/22
Direccion		Banco	Dias Mora
CENTRO COMERCIAL ACQUA OFICINA 808		BANCO DE OCCIDENTE	864
Ciudad-Departamento		Valor	Valor
IBAGUE-TOLIMA		\$5,149,000	\$5,149,000
Telefono		Exonerado SENA e ICBF	SI
5155446			

DATOS GENERALES DE LA LIQUIDACION			
Periodo	Clave	Tipo	Fecha
2021-01	9452344643	Planilla	2021/02/08
2021-02	9452344643	Planilla	2021/02/08
2023-06	9452344643	Planilla	2023/06/22

## RESUMEN DE PAGO

RIESGO	CODIGO	NIT	DV	AFILIADOS	VALOR LIQUIDADO	INTERESES MORA	SALDOS E INCAPACIDADES	VALOR A PAGAR
AFP (ADMINISTRADORAS: 4)				9	\$2,484,500	\$874,100	\$0	\$3,358,600
COLFONDOS	231001	800,227,940	6	1	\$229,800	\$80,900	\$0	\$310,700
COLPENSIONES	25-14	900,336,004	7	2	\$415,400	\$146,200	\$0	\$561,600
PORVENIR	230301	800,224,808	8	4	\$1,264,800	\$444,900	\$0	\$1,709,700
PROTECCION	230201	800,229,739	0	2	\$574,500	\$202,100	\$0	\$776,600
ARL (ADMINISTRADORAS: 1)				9	\$81,200	\$28,600	\$0	\$109,800
POSITIVA COMPANIA DE SEGUROS	14-23	860,011,153	6	9	\$81,200	\$28,600	\$0	\$109,800
CCF (ADMINISTRADORAS: 1)				9	\$621,500	\$218,700	\$0	\$840,200
COMPENALCO TOLIMA	CG50	890,700,148	4	9	\$621,500	\$218,700	\$0	\$840,200
EPS (ADMINISTRADORAS: 4)				9	\$621,500	\$218,900	\$0	\$840,400
FAMISANAR	EP5017	830,003,564	7	1	\$46,400	\$16,400	\$0	\$62,800
NUEVA E.P.S.	EP5037	900,156,264	2	1	\$86,200	\$30,400	\$0	\$116,600
SALUD TOTAL	EP5002	800,130,907	4	1	\$57,500	\$20,300	\$0	\$77,800
SANITAS	EP5005	800,251,440	6	6	\$431,400	\$151,800	\$0	\$583,200
<b>TOTAL</b>				<b>9</b>	<b>\$3,808,700</b>	<b>\$1,340,300</b>	<b>\$0</b>	<b>\$5,149,000</b>





DATOS GENERALES DEL APORTANTE			
Identificación	dv	Razon Social	Clase Aportante
NIT 900347534	6	EXGEN EXPERTOS EN GESTION SAS	B - MENOS DE 200 COTIZANTES
46820421		9452344652	2021/03/08
2021-02		46820421	2023/06/22

DATOS GENERALES DE LA LIQUIDACION			
Periodo	Clave	Fecha	Pago
2021-02	46820421	2021/03/08	2023/06/22
46820421		2021/03/08	2023/06/22

DATOS GENERALES DE LA LIQUIDACION			
Periodo	Clave	Fecha	Pago
2021-02	46820421	2021/03/08	2023/06/22
46820421		2021/03/08	2023/06/22

RESUMEN DE PAGO		CODIGO		NIT	DV	AFILIADOS	VALOR LIQUIDADO	INTERESES MORA	SALDOS E INCAPACIDADES	VALOR A PAGAR
AFP (ADMINISTRADORAS: 4)										
COLFONDOS	231001	800,227,940	6	7	\$2,024,900	\$712,500	\$0	\$2,737,400	\$0	\$2,737,400
COLPENSIONES	25-14	900,336,004	7	2	\$415,400	\$146,200	\$0	\$561,600	\$0	\$561,600
PORVENIR	230301	800,224,808	8	3	\$1,035,000	\$364,100	\$0	\$1,399,100	\$0	\$1,399,100
PROTECCION	230201	800,229,739	0	1	\$344,700	\$121,300	\$0	\$466,000	\$0	\$466,000
ARL (ADMINISTRADORAS: 1)										
POSITIVA COMPANIA DE SEGUROS	14-23	860,011,153	6	7	\$66,200	\$23,300	\$0	\$89,500	\$0	\$89,500
CCF (ADMINISTRADORAS: 1)										
COMPENALCO TOLIMA	CCF50	890,700,148	4	7	\$506,500	\$178,200	\$0	\$684,700	\$0	\$684,700
EPS (ADMINISTRADORAS: 4)										
FAMISANAR	EP5017	830,003,564	7	1	\$46,400	\$16,400	\$0	\$62,800	\$0	\$62,800
NUEVA E.P.S.	EP5037	900,156,264	2	1	\$86,200	\$30,400	\$0	\$116,600	\$0	\$116,600
SALUD TOTAL	EP5002	800,130,907	4	1	\$57,500	\$20,300	\$0	\$77,800	\$0	\$77,800
SANITAS	EP5005	800,251,440	6	4	\$316,400	\$111,300	\$0	\$427,700	\$0	\$427,700
<b>TOTAL</b>				<b>7</b>	<b>\$3,104,100</b>	<b>\$1,092,400</b>	<b>\$0</b>	<b>\$4,196,500</b>	<b>\$0</b>	<b>\$4,196,500</b>

DATOS GENERALES DEL APORTANTE			
Identificación	dv	Razon Social	Clase Aportante
NIT 900347314	6	EXGEN EXPERTOS EN GESTION SAS	B - MENOS DE 200 COTIZANTES
Dirección		Ciudad-Departamento	Teléfono
CENTRO COMERCIAL ACQUA OFICINA 808		IBAGUE-TOLIMA	5155446
Exonerado SENA e ICBF		SI	
DATOS GENERALES DE LA LIQUIDACION			
Periodo	Clave	Fecha	Pago
Salud	Planilla	Limite	Dias Mora
2021-03	9457344714	2021/04/12	801
Pensión	Pago	Banco	Valor
46820887	2023/06/72	BANCO DE OCCIDENTE	\$4,196,500

LIQUIDACION DETALLADA DE APORTES																																			
EMPLEADO		NOVEDADES					PENSION					SALUD			CCF			RIESGOS			PARAFISCALES														
No.	Identificación	Nombre	ingre	licen	tae	dp	pp	op	con	vac	lin	ge	vac	ap	v	l	vip	Codigo Dias	IBC	Aporte	Codigo Dias	IBC	Aporte	Dias	IBC	Aporte	Dias	IBC	Aporte	Exonerado SENA e ICBF	Total Aportes				
<b>SUCURSAL EXGEN (7 Afiliados)</b>																																			
<b>Centro de Trabajo: ADMINISTRATIVO (7 Afiliados)</b>																																			
Ciudad: IBAGUE Depto: TOLIMA (7 Afiliados)																																			
1	CC	111047748																23100	\$1,436,000	\$2,024,900	23100	\$1,436,000	\$2,024,900	30	\$1,436,000	\$2,024,900	30	\$1,436,000	\$2,024,900	\$0	\$0	\$3,104,100			
1																		23020	\$2,154,000	\$344,700	EP0037	30	\$2,154,000	\$344,700	30	\$2,154,000	\$344,700	30	\$2,154,000	\$344,700	\$0	\$0	\$3,104,100		
2	CC	111054416																23020	\$3,408,000	\$545,300	EP5005	30	\$3,408,000	\$545,300	30	\$3,408,000	\$545,300	30	\$3,408,000	\$545,300	\$0	\$0	\$3,104,100		
3	CC	9339102																23030	\$1,836,000	\$293,800	EP5005	30	\$1,836,000	\$293,800	30	\$1,836,000	\$293,800	30	\$1,836,000	\$293,800	\$0	\$0	\$3,104,100		
4	CC	1081410035																23020	\$1,836,000	\$293,800	EP5005	30	\$1,836,000	\$293,800	30	\$1,836,000	\$293,800	30	\$1,836,000	\$293,800	\$0	\$0	\$3,104,100		
5	CC	38143150																23020	\$1,224,000	\$195,900	EP5005	30	\$1,224,000	\$195,900	30	\$1,224,000	\$195,900	30	\$1,224,000	\$195,900	\$0	\$0	\$3,104,100		
6	CC	93398190																25-14	\$1,160,000	\$185,600	EP5017	30	\$1,160,000	\$185,600	30	\$1,160,000	\$185,600	30	\$1,160,000	\$185,600	\$0	\$0	\$3,104,100		
7	CC	1110471566																25-14	\$1,436,000	\$229,800	EP5002	30	\$1,436,000	\$229,800	30	\$1,436,000	\$229,800	30	\$1,436,000	\$229,800	\$0	\$0	\$3,104,100		
<b>Total</b>																		<b>Afiliados (7)</b>																	

DATOS GENERALES DEL APORTANTE			
Identificación	dv	Razon Social	Clase Aportante
NIT 90037534	6	EIGEN EXPERTOS EN GESTION SAS	B - MENOS DE 200 COTIZANTES
DATOS GENERALES DE LA LIQUIDACION			
Periodo	Clave	Tipo	Fecha
Pensión	Salud	Planilla	Limite
2021-03	46820587	9452344714	2021/04/12
		Pago	Pago
		2023/06/22	2023/06/22
		Banco	801
		Valor	\$4,196,500

RESUMEN DE PAGO										
RIESGO	CODIGO	NIT	DV	AFILIADOS	VALOR LIQUIDADO	INTERESES MORA	SALDOS E INCAPACIDADES	VALOR A PAGAR		
AFP (ADMINISTRADORAS: 4)										
COLFONDOS	231001	800,227,940	6	7	\$2,024,900	\$712,500	\$0	\$2,737,400		
COLPENSIONES	25-14	900,336,004	7	1	\$229,800	\$80,900	\$0	\$310,700		
PORVENIR	230001	800,224,808	8	2	\$415,400	\$146,200	\$0	\$561,600		
PROTECCION	230001	800,229,739	0	3	\$1,035,000	\$364,100	\$0	\$1,399,100		
ARL (ADMINISTRADORAS: 1)				1	\$344,700	\$121,300	\$0	\$466,000		
POSITIVA COMPANIA DE SEGUROS	14-23	860,011,153	6	7	\$66,200	\$23,300	\$0	\$89,500		
CCF (ADMINISTRADORAS: 1)				7	\$506,500	\$178,200	\$0	\$684,700		
COMFENALCO TOLIMA	CCF50	890,700,148	4	7	\$506,500	\$178,200	\$0	\$684,700		
EPS (ADMINISTRADORAS: 4)				7	\$506,500	\$178,400	\$0	\$684,900		
FAMISANAR	EP5017	830,003,564	7	1	\$46,400	\$16,400	\$0	\$62,800		
NUOVA E.P.S.	EP5037	900,156,264	2	1	\$86,200	\$30,400	\$0	\$116,600		
SALUD TOTAL	EP5002	800,130,907	4	1	\$57,500	\$20,300	\$0	\$77,800		
SANTAS	EP5005	800,251,440	6	4	\$316,400	\$111,300	\$0	\$427,700		
<b>TOTAL</b>				<b>7</b>	<b>\$3,104,100</b>	<b>\$1,092,400</b>	<b>\$0</b>	<b>\$4,196,500</b>		



## Certificado de Aportes

Se certifica que JUAN MANUEL GUTIERREZ SEGURA identificado(a) con CC 80503026 realizó los siguientes aportes al Sistema de Seguridad Social:

INCOHISA SAS NI 900828906																						
Periodo		Clave		Planilla		Novedades																
Pensión	Salud	Pago	Planilla	Tipo	Fecha Pago	ing	ret	tde	tae	tdp	tap	vsp	cor	vst	sln	ige	lma	vac	avp	vct	irl	vip
2021-10	2021-11	1192635686	9426801814	E	2021-11-05																	
Riesgo		Administradora		Días	Tarifa	IBC			Cotización													
AFP		PROTECCION		30	16%	\$3,000,000			\$480,000													
ARL		ARL SURA		30	0.522%	\$3,000,000			\$15,700													
CCF		COMPENSAR		30	4%	\$3,000,000			\$120,000													
EPS		ALIANSA EPS (ANTES COLMEDICA)		30	4%	\$3,000,000			\$120,000													

Este certificado se expide el día 2021-11-16 a las 02:05.



## Certificado de Aportes

Se certifica que JUAN MANUEL GUTIERREZ SEGURA identificado(a) con CC 80503026 realizó los siguientes aportes al Sistema de Seguridad Social:

INCOHISA SAS NI 900828906																							
Periodo		Clave		Planilla		Novedades																	
Pensión	Salud	Pago	Planilla	Tipo	Fecha Pago	ing	ret	tde	tae	tdp	tap	vsp	cor	vst	sln	ige	lma	vac	avp	vct	irl	vip	
2021-11	2021-12	1230317788	9427167547	E	2021-12-03																		
Riesgo		Administradora		Días	Tarifa	IBC				Cotización													
AFP		PROTECCION		30	16%	\$3,000,000				\$480,000													
ARL		ARL SURA		30	0.522%	\$3,000,000				\$15,700													
CCF		COMPENSAR		30	4%	\$3,000,000				\$120,000													
EPS		ALIANSAUD EPS (ANTES COLMEDICA)		30	4%	\$3,000,000				\$120,000													

Este certificado se expide el día 2021-12-14 a las 09:22.



**EXGEN**  
S.A.S. E.S.P.

# TOPÓGRAFO

#expertosengestión

3004506895 | World Trade Center Ibagué  
2762201 | Centro Comercial Aqua



DATOS GENERALES DEL APORTANTE			
Identificación	dv	Razon Social	Clase Aportante
NIT 900347534	6	EXGEN EXPERTOS EN GESTION GAS	B - MENOS DE 200 COTIZANTES
Sucursal Principal	Direccion	Ciudad-Departamento	Teléfono
EXGEN	CENTRO COMERCIAL ACQUA OFICINA 808	IBAGUE-TOLIMA	\$155446
Exonerado SIENA e ICBF			SI
DATOS GENERALES DE LA LIQUIDACION			
Periodo	Clave	Tipo	Fecha
Salud	Planilla	Planilla	Pago
2021-01	46820233	E	2023/06/22
Limite	Banco	Dias Mora	Valor
2021/07/08	BANCO DE OCCIDENTE	864	\$5,149,000

LIQUIDACION DETALLADA DE APORTES																							
No.	Identificación	Nombre	Ingresos	Cotización	Tipo	Planilla	Clave	NOVEDADES			PENSION			SALUD			CCF			RIESGOS			Total Aportes
								Excedido	Excedido	Excedido	Excedido	Excedido	Excedido	Excedido	Excedido	Excedido	Excedido	Excedido	Excedido	Excedido	Excedido	Excedido	
<b>SUCURSAL EXGEN (9 Afiliados)</b>																							\$0
Centro de Trabajo: ADMINISTRATIVO (9 Afiliados)																							\$0
Ciudad: IBAGUE Depto: TOLIMA (9 Afiliados)																							\$0
1	CC	1110477248	GUBILLOS CAMILO																				\$0
																							\$0
2	CC	1110544916	LISSO MIGUEL																				\$0
																							\$0
3	CC	93399102	HENDEZ ALEJANDRO																				\$0
																							\$0
4	CC	1081410035	MUNOZ JESSICA																				\$0
																							\$0
5	CC	38143150	PERROZA SANDRA																				\$0
																							\$0
6	CC	93388190	QUAYVEDO DONH																				\$0
																							\$0
7	CC	1110481145	RIVERA LUIS																				\$0
																							\$0
8	CC	5822470	RUBIO JAIRO																				\$0
																							\$0
9	CC	1110415866	YELA EDWIN																				\$0
																							\$0
<b>Total Afiliados( 9)</b>																							\$0

DATOS GENERALES DEL APORTANTE		Clase Aportante		Sucursal Principal		Direccion		Ciudad-Departamento		Teléfono		Exonerado SENA e ICBF	
Identificación	dv	Razon Social	B - MENOS DE 200 COTIZANTES	EXGEN	EXGEN	CENTRO COMERCIAL ACQUA OFICINA 808	IBAGUE-TOLIMA	5155446	SI				
NIT-90037534	6	EXGEN EXPERTOS EN GESTION SAS											

DATOS GENERALES DE LA LIQUIDACION		Clave		Tipo		Fecha		Pago		Valor	
Periodo	Salud	Pago	Planilla	Planilla	Planilla	Limite	Pago	Banco	Dias Mora	Valor	
2021-01	2021-02	46820233	945294643	E		2021/02/08	2023/06/22	BANCO DE OCCIDENTE	864	\$5,149,000	

### RESUMEN DE PAGO

RIESGO	CODIGO	NIT	DV	AFILIADOS	VALOR LIQUIDADO	INTERESES MORA	SALDOS E INCAPACIDADES	VALOR A PAGAR
AFP (ADMINISTRADORAS: 4)				9	\$2,484,500	\$874,100	\$0	\$3,358,600
COLFONDOS	231001	800,227,940	6	1	\$229,800	\$80,900	\$0	\$310,700
COLPENSIONES	25-14	900,336,004	7	2	\$415,400	\$146,200	\$0	\$561,600
PORVENIR	230301	800,224,808	8	4	\$1,264,800	\$444,900	\$0	\$1,709,700
PROTECCION	230201	800,229,739	0	2	\$574,500	\$202,100	\$0	\$776,600
ARL (ADMINISTRADORAS: 1)				9	\$81,200	\$28,600	\$0	\$109,800
POSITIVA COMPANIA DE SEGUROS	14-23	860,011,153	6	9	\$81,200	\$28,600	\$0	\$109,800
CCF (ADMINISTRADORAS: 1)				9	\$621,500	\$218,700	\$0	\$840,200
COMFENALCO TOLIMA	CCF50	890,700,148	4	9	\$621,500	\$218,700	\$0	\$840,200
EPS (ADMINISTRADORAS: 4)				9	\$621,500	\$218,900	\$0	\$840,400
FAMISANAR	EPS017	830,003,564	7	1	\$46,400	\$16,400	\$0	\$62,800
NUOVA E.P.S.	EPS037	900,156,264	2	1	\$66,200	\$30,400	\$0	\$116,600
SALUD TOTAL	EPS002	800,130,907	4	1	\$57,500	\$20,300	\$0	\$77,800
SANITAS	EPS005	800,251,440	6	6	\$431,400	\$151,800	\$0	\$583,200
<b>TOTAL</b>				<b>9</b>	<b>\$3,808,700</b>	<b>\$1,340,300</b>	<b>\$0</b>	<b>\$5,149,000</b>





DATOS GENERALES DEL APORTANTE									
Identificación	DV	Razon Social	Clase Aportante		Sucursal Principal	Direccion	Ciudad-Departamento	Teléfono	Exonerado SENA e ICBF
NIT 900947334	6	EXGEN EXPERTOS EN GESTION SAS	B - MENOS DE 200 COTIZANTES		EXGEN	CENTRO COMERCIAL ACQUA OFICINA 808	IBAGUE-TOLIMA	5155446	Si

DATOS GENERALES DE LA LIQUIDACION									
Periodo	Clave	Planilla	Tipo	Fecha	Pago	Planilla	Limite	Pago	Valor
2021-02	46820421	945234452	E	2021/03/08	2023/06/22		2021/03/08		\$4,196,500

RESUMEN DE PAGO									
RIESGO	CODIGO	NIT	DV	AFILIADOS	VALOR LIQUIDADO	INTERESES MORA	SALDOS E INCAPACIDADES	VALOR A PAGAR	
AFP (ADMINISTRADORAS: 4)				7	\$2,024,900	\$712,500	\$0	\$2,737,400	
COLFONDOS	231001	800,227,940	6	1	\$229,800	\$80,900	\$0	\$310,700	
COLPENSIONES	25-14	900,336,004	7	2	\$415,400	\$146,200	\$0	\$561,600	
PORVENIR	230301	800,224,808	8	3	\$1,035,000	\$364,100	\$0	\$1,399,100	
PROTECCION	230201	800,229,739	0	1	\$344,700	\$121,300	\$0	\$466,000	
ARL (ADMINISTRADORAS: 1)				7	\$66,200	\$23,300	\$0	\$89,500	
POSITIVA COMPAÑIA DE SEGUROS	14-23	860,011,153	6	7	\$66,200	\$23,300	\$0	\$89,500	
CCF (ADMINISTRADORAS: 1)				7	\$506,500	\$178,200	\$0	\$684,700	
COMFENALCO TOLIMA	CCF50	890,700,148	4	7	\$506,500	\$178,200	\$0	\$684,700	
EPS (ADMINISTRADORAS: 4)				7	\$506,500	\$178,400	\$0	\$684,900	
FAMISANAR	EP5017	830,003,564	7	1	\$46,400	\$16,400	\$0	\$62,800	
NUEVA E.P.S.	EP5037	900,156,264	2	1	\$86,200	\$30,400	\$0	\$116,600	
SALUD TOTAL	EP5002	800,130,907	4	1	\$57,500	\$20,300	\$0	\$77,800	
SANTAS	EP5005	800,251,440	6	4	\$316,400	\$111,300	\$0	\$427,700	
<b>TOTAL</b>				<b>7</b>	<b>\$3,104,100</b>	<b>\$1,092,400</b>	<b>\$0</b>	<b>\$4,196,500</b>	



DATOS GENERALES DEL APORTANTE		Razon Social		Clase Aportante		Sucursal Principal		Direccion		Ciudad-Departamento		Teléfono		Exonerado SENA e ICBF	
Identificación	NIT	6	EXGEN EXPERTOS EN GESTION SAS	B - MENOS DE 200 COTIZANTES	EXGEN	CENTRO COMERCIAL ACQUA OFICINA 808	IBAGUE-TOLIMA	5155446	SI						

DATOS GENERALES DE LA LIQUIDACION		Clave		Tipo		Fecha		Pago		Valor	
Período	Salud	Planilla	Planilla	Limite	Pago	Dias Mora	Valor				
2021-03	2021-04	46820587	945234714	2021/04/12	2023/06/22	BANCO DE OCCIDENTE	801	\$4,196,500			

RESUMEN DE PAGO		CODIGO		NIT		DV		AFILIADOS		VALOR LIQUIDADO		INTERESES MORA		SALDOS E INCAPACIDADES		VALOR A PAGAR	
AFP (ADMINISTRADORAS: 4)																	
COLFONDOS		Z31001		800,227,940	6	1		\$2,024,900		\$712,500		\$0		\$2,737,400			
COLPENSIONES		25-14		900,336,004	7	2		\$229,800		\$80,900		\$0		\$310,700			
PORVENIR		230301		800,224,808	8	3		\$415,400		\$146,200		\$0		\$561,600			
PROTECCION		230201		800,229,739	0	1		\$1,035,000		\$364,100		\$0		\$1,399,100			
ARL (ADMINISTRADORAS: 1)																	
POSITIVA COMPAÑIA DE SEGUROS		14-23		860,011,153	6	7		\$344,700		\$121,300		\$0		\$466,000			
CCF (ADMINISTRADORAS: 1)																	
COMFENALCO TOLIMA		CCF50		890,700,148	4	7		\$66,200		\$23,300		\$0		\$89,500			
EPS (ADMINISTRADORAS: 4)																	
FAMISANAR		EPS017		830,003,564	7	1		\$66,200		\$23,300		\$0		\$89,500			
NUEVA E.P.S.		EPS037		900,156,264	2	1		\$66,200		\$23,300		\$0		\$89,500			
SALUD TOTAL		EPS002		800,130,907	4	1		\$506,500		\$178,200		\$0		\$684,700			
SANITAS		EPS005		800,251,440	6	4		\$506,500		\$178,400		\$0		\$684,900			
<b>TOTAL</b>						<b>7</b>		<b>\$3,104,100</b>		<b>\$1,092,400</b>		<b>\$0</b>		<b>\$4,196,500</b>			



# INFORME 1





**TABLA DE CONTENIDO**

<b>1. INTRODUCCIÓN .....</b>	<b>2</b>
<b>2. OBJETIVOS .....</b>	<b>5</b>
<b>2.1 Objetivo General .....</b>	<b>6</b>
<b>3 SEGUIMIENTO DEL CONTRATO DE CONSULTORÍA .....</b>	<b>7</b>
<b>3.1 ASPECTO TÉCNICO .....</b>	<b>8</b>
<b>3.2 ASPECTO LEGAL.....</b>	<b>18</b>
<b>3.2.1 Datos del contrato de consultoría .....</b>	<b>18</b>
<b>3.2.2 Cumplimiento de obligaciones contractuales .....</b>	<b>21</b>
<b>3.3 ASPECTO ADMINISTRATIVO .....</b>	<b>30</b>
<b>3.3.1 Seguimiento al Personal de la consultoría .....</b>	<b>30</b>
<b>3.3.2 Actas de Reunión de Seguimiento y correspondencia: .....</b>	<b>33</b>
<b>3.4 ASPECTO FINANCIERO.....</b>	<b>50</b>
<b>3.4.1 Contrato de consultoría .....</b>	<b>50</b>
<b>3.4.2 Contrato de interventoría .....</b>	<b>51</b>
<b>4. CONCLUSIONES.....</b>	<b>52</b>



**IBAL**

SA ESP OFICIAL  
EMPRESA IBAGUERENA DE  
ACUEDUCTO Y ALCANTARILLADO

# 1. INTRODUCCIÓN

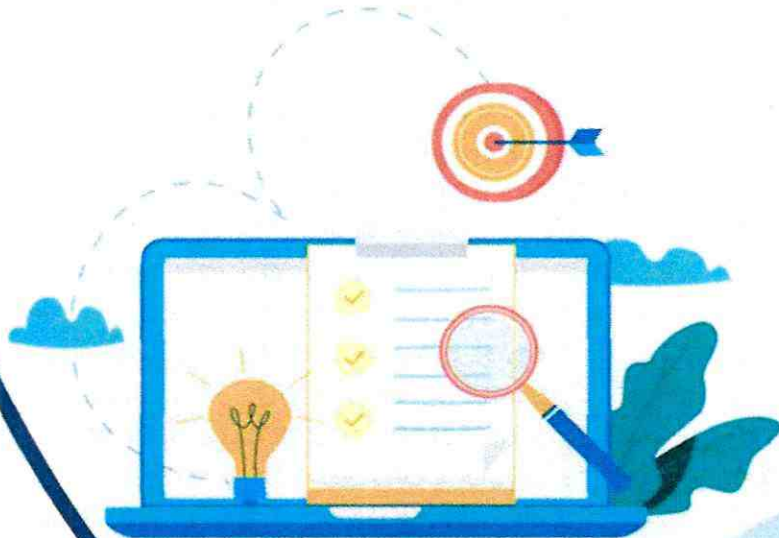

  
**EXGEN**  
S.A.S. E.S.P.



Los Servicios Públicos Domiciliarios son aquellos que se prestan en forma universal, continua, eficiente, obligatoria, en igualdad de condiciones y calidad a todos los usuarios, por medio de redes físicas o humanas, con un régimen jurídico especial de derecho público, con la participación directa de la Administración Pública en su prestación, regulación y control. Son bienes insustituibles y su prestación es una actividad económica, que debe buscar la satisfacción de necesidades esenciales de la población, en beneficio del mejoramiento de su calidad de vida y de la materialización de sus derechos sociales fundamentales.

De esta manera, en lineamiento con el Plan de Desarrollo "Ibagué Vibra 2020-2023", en su dimensión Ibagué Ambiental y Ecosistémica, y en aras de orientar los diferentes esfuerzos para el cumplimiento de las metas de saneamiento a corto, mediano y largo plazo enmarcado dentro del Plan de Saneamiento y Manejo de Vertimientos-PSMV- de la ciudad de Ibagué acordes con las necesidades actuales del Municipio, en lo que respecta a la recolección, tratamiento y disposición final de las aguas residuales, generando un impacto directo sobre las diferentes fuentes hídricas de la ciudad, las cuales a la fecha, únicamente a través de las tres plantas de tratamiento de aguas residuales con que cuenta la ciudad, las mismas cubren tan solo un 13% del caudal que se produce en la ciudad, por lo cual es indispensable que se aumente la cantidad de agua tratada, para dar cumplimiento a los requerimientos ambientales actuales y futuros, logrando una sinergia y correlación con el horizonte de ciudad sostenible.

Por ello y teniendo en cuenta la actual necesidad del municipio de Ibagué, frente a la mejora y optimización del sistema de tratamiento de aguas residuales de la ciudad, la entidad IBAL SA ESP OFICIAL mediante el Contrato de Consultoría 075 de 2019 que tiene por objeto *Consultoría para los estudios de alternativas y factibilidad de un sistema de tratamiento de aguas residuales, teniendo en cuenta el plan de saneamiento y manejo de vertimientos donde se establecieron las plantas de tratamiento de aguas residuales denominadas Escobal y País, incluyendo los diseños definitivos y al detalle, dando cumplimiento al reglamento técnico para el sector de agua potable y saneamiento básico - ras establecido en la resolución 0330 de 2017, y los parámetros establecidos en la resolución N° 1207 de 2.014, o aquellas que la modifiquen, adicionen, aclaren o sustituyan* " considera imperativo implementar procesos que permitan incorporar nuevas tecnologías para el tratamiento de aguas residuales domésticas de forma tal que determinen la operatividad y





**IBAL**  
SA ESP OFICIAL  
EMPRESA IBAGÜERA DE  
ACUEDUCTO Y ALCANTARILLADO

funcionamiento de las PTARS EL País y Escobal, con el fin de ejecutar una política alternativa y coherente en materia de Tratamiento y el Reúso de Aguas Residuales.

De esta manera, la presente interventoría se realiza con el fin de garantizar el cumplimiento de las normas y disposiciones legales en materia, además del seguimiento y verificación de los aspectos técnico, administrativa, financiera, jurídica, contable y ambiental con cargo al convenio 018 de noviembre del 2017.



**IBA&UÉ  
VIBRA**



**IBAL**

LA ESP. OFICIAL  
EMPRESA IBAGUERENA DE  
ACUEDUCTO Y ALCANTARILLADO

## 2. OBJETIVOS



**EXGEN**  
S.A.S. E.S.P.



## 2.1 Objetivo General

Interventoría técnica administrativa, financiera, jurídica, contable y ambiental con cargo al convenio 018 de noviembre del 2017, para los estudios de alternativas y factibilidad de un sistema de tratamiento de aguas residuales, teniendo en cuenta el plan de saneamiento y manejo de vertimientos donde se establecieron las plantas de tratamiento de aguas residuales denominadas Escobal y País, incluyendo los diseños definitivos y al detalle, dando cumplimiento al reglamento técnico para el sector de agua potable y saneamiento básico - RAS establecido en la Resolución 0330 de 2017, y los parámetros establecidos en la Resolución No. 1207 de 2014, o aquellas que la modifiquen, adicionen, aclaren o sustituyan.

6

## 2.2 Objetivo Especifico

1

Alcance técnico para los estudios de alternativas y factibilidad para las plantas de tratamiento de aguas residuales Escobal y País, incluyendo los diseños definitivos y al detalle

Alcance administrativo para los estudios de alternativas y factibilidad para las plantas de tratamiento de aguas residuales Escobal y País, incluyendo los diseños definitivos y al detalle

2

3

Alcance financiero y contable para los estudios de alternativas y factibilidad para las plantas de tratamiento de aguas residuales Escobal y País, incluyendo los diseños definitivos y al detalle

Alcance Jurídico y ambiental para los estudios de alternativas y factibilidad para las plantas de tratamiento de aguas residuales Escobal y País, incluyendo los diseños definitivos y al detalle

4



**IBAL**  
S.A. ESP. OFICIAL  
EMPRESA IBAGUERENA DE  
ACUEDUCTO Y ALCANTARILLADO

# 3. SEGUIMIENTO DEL CONTRATO DE CONSULTORÍA



### 3.1 ASPECTO TÉCNICO

EL contrato de consultoría No 075 de 2019 que tiene por objeto "Consultoría para los estudios de alternativas y factibilidad de un sistema de tratamiento de aguas residuales, teniendo en cuenta el plan de saneamiento y manejo de vertimientos donde se establecieron las plantas de tratamiento de aguas residuales denominadas Escobal y País, incluyendo los diseños definitivos y al detalle, dando cumplimiento al reglamento técnico para el sector de agua potable y saneamiento básico - ras establecido en la resolución 0330 de 2017, y los parámetros establecidos en la resolución N° 1207 de 2.014, o aquellas que la modifiquen, adicionen, aclaren o sustituyan" a cargo del consultor COMPAÑÍA DE SERVICIOS TÉCNICOS INTEGRALES S dentro de su alcance contractual comprende la ejecución de los siguientes productos y actividades relacionados a continuación:

*Tabla 1 Alcance Consultoría 075 de 2019*

<b>Producto N° 1</b>	Actividades Preliminares Y Diagnostico	1.1. Información General del Proyecto	
		1.2. Diagnostico	Componente Hidráulico y de Tratabilidad
			Componente Ambiental y Social
			Tecnología
Estudios De Alternativas	2.1. Planteamiento de Alternativas		
	2.2. Análisis de las Alternativas de solución planteadas y selección de la Alternativa que se llevara a diseño de detalle para construcción.		
<b>Producto N° 2</b>	Elaboración De Diseños De Detalle	3.1. Elaboración de los diseños técnicos definitivos correspondientes a la solución recomendada por el consultor y aceptada por el IBAL SA ESP OFICIAL	
		3.2 Estudios Topográficos	
		3.3. Estudio Geotécnico	
		3.4. Planta de Tratamiento de Agua Residual PTAR	
		4. Programa de Optimización del Sistema	Subprograma de Calidad del Agua Residual
			Subprograma de Protección de Rondas de Cuerpos de Agua
Subprograma de Gestión del Riesgo			
<b>Producto N° 3</b>	Propiedades, Derechos y Servidumbres,	6. Ambientales	Estudios de Impacto Ambiental
		7. Programa de Gestión Social	
		8. Especificaciones Técnicas	

Aspectos Ambientales	9. Presupuestos de Obras
	10. Aspectos Financieros
	11. Cronograma de Ejecución de Obras con flujo de fondos e Inversiones
	12. Presentación de Planos y Documentos
	13. Presentación del Proyecto Al Ministerio Vivienda, Ciudad y Territorio MVCT

A corte del mes de diciembre de 2021 el consultor Compañía de Servicios Técnicos Integrales S.A.S – STI encargado de la ejecución del contrato de consultoría No 075 de 2019, para la vigencia del presente informe, presenta un avance del 90% en la ejecución del producto fase 1 denominado *Actividades Preliminares y Diagnostico*.

Importante indicar que el pasado 04 de noviembre de 2021 el consultor radico a la Interventoría el Producto 1 Actividades preliminares y diagnóstico; a partir de lo anterior, el mismo ha surtido revisión y verificación del alcance y cumplimiento a las estipulaciones contractuales exigidas conforme al Contrato de Consultoría No. 075 del 2019 y las especificaciones técnicas; así las cosas, a continuación, nos permitimos relacionar la verificación de cumplimiento de dicho documento, conforme a cada una de las

Tabla 2 Revisión Producto 1 Actividades Preliminares y Diagnostico

Ítem	Cumplimiento contenido del documento
<b>Producto no.1</b>	
<b><u>1. Actividades preliminares y diagnóstico</u></b>	
<b>1.1 información general del proyecto</b>	
Descripción aspectos más importantes que caracterizan las áreas de estudio del proyecto.	Cumple
Resumen de los planes maestros de alcantarillado existentes.	Cumple
Requerimientos y plan de cumplimiento de los PSMV existentes y su relación con la PTAR.	Cumple