

Fwd: DOCUMENTOS CUENTA ACTA FINAL CTO No. 055-20 - TRUCKS AND MOTORS



De <dolly.camacho@ibal.gov.co>
Destinatario <contabilidad@ibal.gov.co>, <sgeneral@ibal.gov.co>
Fecha 2021-02-25 11:02

 CTA TALLER TRUCK AND MOTORS.pdf (~1,6 MB)

----- Mensaje Original -----

Asunto: DOCUMENTOS TRAMITE DE CUENTA CTO DE SUMINISTRO No. 055-20 - TRUCKS AND MOTORS

Fecha: 2021-02-24 16:48

De: ycasallas@ibal.gov.co

Destinatario: DOLLY YANETH CAMACHO RAMIREZ <dolly.camacho@ibal.gov.co>

Buenas tardes, por medio a la presente me permito enviar los documentos para el tramite de cuenta del cto de suministro No. 055-20 / TRUCKS AND MOTORS.

Muchas gracias.

Jennifer Casallas

**T & M S.A.S**

TRUCKS AND MOTORS SAS
 Nit: 901142330-3 Responsable de IVA
 CALLE 32 # 10-21 SAN SIMON PARTE BAJA IBAGUE TOLIMA Tel. 3015622917

FACTURA ELECTRONICA DE VENTA No.

AMP 106

Adjudicante:	EMPRESA IBAGUERENA DE ACUEDUCTO Y ALCANTARILLADO IBAL	Fecha:	Feb-02-2021	Forma y metodo de pago:	CREDITO CUENTAS X COBRAR CLIENTES
Identific:	NIT 800089809-6	Tels:	276 60 00	Vencimiento:	Feb-10-2021
Direccion:	AVDA 15 N 6 35			Vendedor:	PERALTA JORGE
	IBAGUE - TOLIMA				
Detalle:	COMPRESOR MARTILLOS				

REPUESTO	SERV.	DETALLE	%IVA	CANT.	VR SIN IVA	VR CON IVA	VR/TOTAL
1377		JUEGO DE ESCOBILLAS U		19 1.00	53,059	63,140	63,140
1389		PASADOR COMPLETO U		19 1.00	150,573	179,181	179,181
1393		TERMINALES 3/16 - 094 U		19 8.00	13,914	16,558	132,464
1398		BENDIX ARRANQUE U		19 1.00	255,114	303,585	303,585
1400		AUTOMATICO ARRANQUE U		19 1.00	284,675	338,763	338,763
1409		BALINERA SOLENOIDE U		19 1.00	144,622	172,101	172,101
1410		ESCOBILLAS SOLENOIDE U		19 1.00	37,120	44,172	44,172
	242	MANTENIMIENTO MOTOR ARRANQUE.		19 1.00	223,183	265,588	265,588
	243	MANTENIMIENTO CORRECTIVO		19 1.00	270,520	321,919	321,919
	246	MANTENIMIENTO MOTOR		19 1.00	462,194	550,011	550,011
	248	ARREGLO SELENOIDE		19 1.00	296,720	353,097	353,097

OTROS CARGOS	DEBITOS	Tarifas de impuestos	Base	Impuesto	SubTot.	
		IVA 19.00%	2,289,095	434,928	194,199	2,289,095.81
						434,928.19

Representación grafica factura electrónica de venta. Proveedor tecnológico: BIT CONSULTING S.A.S. Nit: 830005677 Software: Noova Facturación Electronica.
 Autorización DIAN No.18763003411505 de Ene-17-2020 Vigencia: 18 meses
 Vence: Jul-17-2021 Rango: AMP 1-2812444

TOTAL\$ 2,724,024

Son: DOS MILLONES SETECIENTOS VEINTICUATRO MIL VEINTICUATRO PESOS mcte.

CONSIGNAR EN:
 CUENTA CORRIENTE - BANCOLOMBIA - 61900000356
 CUENTA CORRIENTE - BANCO DE OCCIDENTE - 322804717
 CUENTA AHORROS - BANCO AGRARIO DE COLOMBIA 4-664-53-00492-8

CUFE: 969b0a0a61d08ba8f3cb05326cea79b5a89b3130c93b160115a55644787b53d7146a6338c9b6adff638b057b8b65acef
 Fecha/hora validacion DIAN: Feb-15-2021 08:52am Fecha/hora generacion: Feb-02-2021 04:40pm Elaboró: SUPERUSUARIO Pág: 1/1

**T & M S.A.S**

TRUCKS AND MOTORS SAS
 Nit: 901142330-3 Responsable de IVA
 CALLE 32 # 10-21 SAN SIMON PARTE BAJA IBAGUE TOLIMA Tel. 3015622917

FACTURA ELECTRONICA DE VENTA No.
AMP 107

Adquirente	EMPRESA IBAGUERENA DE ACUEDUCTO Y ALCANTARILLADO IBAL	Fecha	Forma y metodo de pago
Identific	NIT 800089809-6 Tels: 276 60 00	Feb-02-2021	CREDITO CUENTAS X COBRAR CLIENTES
Direccion	AVDA 15 N 6 35 IBAGUE - TOLIMA	Vencimiento	Vendedor
Detalle	OTE024	Feb-10-2021	PERALTA JORGE

REPUESTO	SERV.	DETALLE	%IVA	CANT.	VR SIN IVA	VR CON IVA	VR/TOTAL
221		CAPSULA R2 DE 1" U		19	1.00	80,166	95,398
222		MACHO R2 DE 1" U		19	1.00	74,431	88,573
	48	REPARACION GATO HIDRAULICO UND		19	1.00	633,300	753,627

OTROS CARGOS	DESCUENTOS	Tarifas de impuestos	Base	Impuesto	SubTot	787,897.48
		IVA 19.00%	787,897	149,700	149,700.52	149,700.52

Representación grafica factura electrónica de venta. Proveedor tecnológico: BIT CONSULTING S.A.S. Nit: 830005677 Software: Noova Facturación Electrónica. Autorización DIAN No.18763003411505 de Ene-17-2020 Vigencia: 18 meses Vence: Jul-17-2021 Rango: AMP 1-2812444

TOTAL\$ 937,598

Son: NOVECIENTOS TREINTA Y SIETE MIL QUINIENTOS NOVENTA Y OCHO PESOS mcte.

CONSIGNAR EN:
 CUENTA CORRIENTE - BANCOLOMBIA - 61900000356
 CUENTA CORRIENTE - BANCO DE OCCIDENTE - 322804717
 CUENTA AHORROS - BANCO AGRARIO DE COLOMBIA 4-664-53-00492-8

CUFE: ff74ef2f82b26643a8878071b9939db85d9a0fed30bc16e117dc3216c9419ce28e8dbe473d42f8129ca8e0de6b362794b
 Fecha/hora validacion DIAN: Feb-15-2021 08:52am Fecha/hora generacion: Feb-02-2021 05:16pm Elaboró: SUPERUSUARIO Pág: 1/1

**T & M S.A.S**

TRUCKS AND MOTORS SAS

Nit: 901142330-3 Responsable de IVA

CALLE 32 # 10-21 SAN SIMON PARTE BAJA IBAGUE TOLIMA Tel. 3015622917

FACTURA ELECTRONICA DE VENTA No.

AMP 108

Adquiriente	EMPRESA IBAGUERENA DE ACUEDUCTO Y ALCANTARILLADO IBAL	Fecha	Feb-02-2021	Forma y metodo de pago	CREDITO CUENTAS X COBRAR CLIENTES
Identific	NIT 800089809-6	Tels	276 60 00	Vencimiento	Peralalta Jorge
Dirección	AVDA 15 N 6 35 IBAGUE - TOLIMA				
Detalle	OET019				

REPUESTO	SERV.	DETALLE	KIVA	CANT.	VR SIN IVA	VR CON IVA	VR/TOTAL
1536		CAPSULA R2 DE 1" U	19	1.00	67,533	80,364	80,364
1537		MACHO R2 DE 1" U	19	1.00	74,927	89,164	89,164
1538		UNION 1 U U	19	1.00	105,792	125,893	125,893
	263	SERVICIO DE TORNO	19	1.00	350,941	417,620	417,620
	265	BALANCEO LLANTA RIN 22,5	19	4.00	52,385	62,338	249,352
	267	REPARACION MANGUERA DE PULGADA	19	1.00	209,193	248,940	248,940
	270	ARREGLO VALVULA	19	1.00	397,736	473,306	473,306
	278	DESPINCHE	19	4.00	35,782	42,581	170,326

OTROS CARGOS	DESCUENTOS	Tarifas de impuestos	Base	Impuesto	SubTot	1,558,794.96
		IVA 19.00%	1,558,794	296,171	Iva/Inc	296,171.04

Representación grafica factura electrónica de venta. Proveedor tecnológico: BIT CONSULTING S.A.S. Nit: 830005677 Software: Noova Facturación Electronica.
 Autorización DIAN No.18763003411505 de Ene-17-2020 Vigencia: 18 meses
 Vence: Jul-17-2021 Rango: AMP 1-2812444

TOTAL\$ 1,854,966

Son: UN MILLON OCHOCIENTOS CINCUENTA Y CUATRO MIL NOVECIENTOS SESENTA Y SEIS PESOS mcte.

CONSIGNAR EN:

CUENTA CORRIENTE - BANCOLOMBIA - 61900000356

CUENTA CORRIENTE - BANCO DE OCCIDENTE - 322804717

CUENTA AHORROS - BANCO AGRARIO DE COLOMBIA 4-664-53-00492-8

CUFE: 570f86b112a01019283f60ad408c479db00f40b4f21865837ccaca47966001198aea4150e84a7bd6579bfb3b1d55858

Fecha/hora validación DIAN: Feb-15-2021 08:51am Fecha/hora generacion: Feb-02-2021 11:26am Elaboró: SUPERUSUARIO Pág: 1/1

**T & M S.A.S**

TRUCKS AND MOTORS SAS

Nit: 901142330-3 Responsable de IVA

CALLE 32 # 10-21 SAN SIMON PARTE BAJA IBAGUE TOLIMA Tel. 3015622917

FACTURA ELECTRONICA DE VENTA No.

AMP 109

Adquiriente	EMPRESA IBAGUERENA DE ACUEDUCTO Y ALCANTARILLADO IBAL	Fecha	Feb-02-2021	Forma y metodo de pago	CREDITO CUENTAS X COBRAR CLIENTES
Identific	NIT 800089809-6	Tels	276 60 00	Verimiento	Vendedor
Dirección	AVDA 15 N 6 35			Fecha	Feb-10-2021
Detalle	IBAGUE - TOLIMA				PERALTA JORGE
	OCJ472				

REPUESTO	SERV.	DETALLE	%IVA	CANT.	VR SIN IVA	VR CON IVA	VR/TOTAL
755		BATERIA 12 V U		19	1.00	613,265	729,786
	133	MONTAJE DE LLANTAS		19	1.00	22,836	27,175
	142	DESPINCHE DE LLANTA		19	1.00	22,271	26,503

OTROS CARGOS	DEBITOS	Tarifas de impuestos	Base	Impuesto	SubTot.	658,373.11
		IVA 19.00%	658,373	125,090	Iva/Inc	125,090.89

Representación grafica factura electrónica de venta. Proveedor tecnológico: BIT CONSULTING S.A.S. NIT: 830005677 Software: Noova Facturación Electronica. Autorización DIAN No.18763003411505 de Ene-17-2020 Vigencia: 18 meses Vence: Jul-17-2021 Rango: AMP 1-2812444

TOTAL\$ 783,464

Son: SETECIENTOS OCHENTA Y TRES MIL CUATROCIENTOS SESENTA Y CUATRO PESOS mcte.

CONSIGNAR EN:

CUENTA CORRIENTE - BANCOLOMBIA - 61900000356

CUENTA CORRIENTE - BANCO DE OCCIDENTE - 322804717

CUENTA AHORROS - BANCO AGRARIO DE COLOMBIA 4-664-53-00492-8

CUFE: 012d6a42632f08e2cbbb6c07e57fd8d1aa029e2871ff9b956174208b9f99dd9ad067c73784ff000876f4e3cf55c597c0

Fecha/hora validacion DIAN: Feb-15-2021 08:51am Fecha/hora generacion: Feb-02-2021 11:37am Elaboró: SUPERUSUARIO Pág: 1/1



T & M S.A.S

TRUCKS AND MOTORS SAS
NIT: 901142330-3 Responsable de IVA
CALLE 32 # 10-21 SAN SIMON PARTE BAJA IBAGUE TOLIMA Tel. 3015622917

FACTURA ELECTRONICA DE VENTA No.
AMP 110

Adquiriente:	EMPRESA IBAGUERENA DE ACUEDUCTO Y ALCANTARILLADO IBAL	Fecha:	Feb-02-2021	Forma y metodo de pago:	CREDITO CUENTAS X COBRAR CLIENTES
Identific.:	NIT 800089809-6	Tel:	276 60 00	Verimiento:	Vendedor:
Direccion:	AVDA 15 N 6 35 IBAGUE - TOLIMA				
Detalle:	OTD919		Feb-10-2021		PERALTA JORGE

NO.UESTO	SERV.	DETALLE	%IVA	CANT.	VR SIN IVA	VR CON IVA	VR/TOTAL
398	79	ESPARRAGO COMPLETO U MANTENIMIENTO EJE		8.00	42,839	50,979	407,832
				1.00	255,819	304,425	304,425

OTROS CARGOS	DESCUENTOS	Tarifas de impuestos	Base	Impuesto	SubTot.	
		IVA 19,00%	598,535	113,721	712,257	598,535.30
						113,721.70

TOTAL\$ 712,257

Representación grafica factura electrónica de venta. Proveedor tecnológico: BIT CONSULTING S.A.S. NIT: 830005677 Software: Noova Facturación Electronica. Autorización DIAN No.18763003411505 de Ene-17-2020 Vigencia: 18 meses Vence: Jul-17-2021 Rango: AMP 1-2812444

Son: SETECIENTOS DOCE MIL DOSCIENTOS CINCUENTA Y SIETE PESOS mcte.

CONSIGNAR EN:
CUENTA CORRIENTE - BANCOLOMBIA - 61900000356
CUENTA CORRIENTE - BANCO DE OCCIDENTE - 322804717
CUENTA AHORROS - BANCO AGRARIO DE COLOMBIA 4-664-53-00492-8

CUFE: 0d7b77af1b67f983456f1df7362e397168cd9990588774f8dd617db30ad095a31729b6e297034a4797fad48d77f31ab9
Fecha/hora validacion DIAN: Feb-15-2021 08:51am Fecha/hora generacion: Feb-02-2021 11:54am Elaboró: SUPERUSUARIO Pág: 1/1

**T & M S.A.S**

TRUCKS AND MOTORS SAS

Nit: 901142330-3 Responsable de IVA

CALLE 32 # 10-21 SAN SIMON PARTE BAJA IBAGUE TOLIMA Tel. 3015622917

FACTURA ELECTRONICA DE VENTA No.

AMP 111

Adquirente	EMPRESA IBAGUERENA DE ACUEDUCTO Y ALCANTARILLADO IBAL	Fecha	Forma y metodo de pago
Identific	NIT 800089809-6 Tels: 276 60 00	Feb-02-2021	CREDITO CUENTAS X COBRAR CLIENTES
Direccion	AVDA 15 N 6 35	Verimiento	Vendor: Jor
Detalle	IBAGUE - TOLIMA	Feb-10-2021	PERALTA JORGE
	OCJ471		

REPUESTO	SERV.	DETALLE	%IVA	CANT.	VR SIN IVA	VR CON IVA	VR/TOTAL
904		KIT EMBRAGUE U		19	1.00	1,958,813	2,330,988
	159	MANTENIMIENTO CORRECTIVO KIT DE EMBRAGUE		19	1.00	533,510	634,877

OTROS CARGOS	DESCUENTOS	Tarifas de impuestos	Base	Impuesto	SubTot	
		IVA 19,00%	2,492,323	473,541	2,492,323.53	473,541.47

Representación grafica factura electrónica de venta. Proveedor tecnológico: BIT CONSULTING S.A.S. Nit: 830005677 Software: Noova Facturación Electronica. Autorización DIAN No.18763003411505 de Ene-17-2020 Vigencia: 18 meses Vence: Jul-17-2021 Rango: AMP 1-2812444

TOTAL\$ 2,965,865

Son: DOS MILLONES NOVECIENTOS SESENTA Y CINCO MIL OCHOCIENTOS SESENTA Y CINCO PESOS mcte.

CONSIGNAR EN:

CUENTA CORRIENTE - BANCOLOMBIA - 61900000356

CUENTA CORRIENTE - BANCO DE OCCIDENTE - 322804717

CUENTA AHORROS - BANCO AGRARIO DE COLOMBIA 4-664-53-00492-8

CUFE: 091503fac31395d48e36ac8664135a8ce1ec818555f070ed783993f5ccdfef8bd04b2bb7e1404ddf173ab4d493af96cde

Fecha/hora validación DIAN: Feb-15-2021 08:51am Fecha/hora generacion: Feb-02-2021 02:46pm Elaboró: SUPERUSUARIO Pág: 1/1



T & M S.A.S

TRUCKS AND MOTORS SAS
Nit: 901142330-3 Responsable de IVA
CALLE 32 # 10-21 SAN SIMON PARTE BAJA IBAGUE TOLIMA Tel. 3015622917

FACTURA ELECTRONICA DE VENTA No.
AMP 112

Adquiriente:	EMPRESA IBAGUERENA DE ACUEDUCTO Y ALCANTARILLADO IBAL	Fecha:	Feb-02-2021	Forma y metodo de pago:	CREDITO CUENTAS X COBRAR CLIENTES
Identific:	NIT 800089809-6	Tels:	276 60 00	Vencimiento:	Feb-10-2021
Direccion:	AVDA 15 N 6 35 IBAGUE - TOLIMA			Vendedor:	PERALTA JORGE
Detalle:	OCJ511				

REPUESTO	SERV.	DETALLE	KIWA	CANT.	VR SIN IVA	VR CON IVA	VR/TOTAL	
1125		BOMBA CLUTCH U		19	1.00	629,464	749,062	749,062
1133		MUÑECOS BARRA TRASERA U		19	1.00	137,039	163,076	163,076
1137		SOPORTE CAJA VELOCIDADES U		19	1.00	430,028	511,734	511,734
1138		SOPORTE MOTOR U		19	1.00	391,407	465,775	465,775
1159		SERVO DIRECCIONAL U		19	1.00	1,158,613	1,378,750	1,378,750
	182	MANTENIMIENTO CORRECTIVO		19	1.00	229,949	273,640	273,640
	183	MONTAJE DE LLANTA		19	1.00	22,836	27,175	27,175
	186	DESPINCHE LLANTA		19	1.00	22,271	26,503	26,503

OTROS CARGOS	DESCUENTOS	Tarifas de impuestos	Base	Impuesto	SubTot.	
		IVA 19.00%	3,021,610	574,105	Iva/Inc	3,021,610.08 574,105.92

TOTAL\$ 3,595,716

Son: TRES MILLONES QUINIENTOS NOVENTA Y CINCO MIL SETECIENTOS DIECISEIS PESOS mcte.

CONSIGNAR EN:
CUENTA CORRIENTE - BANCOLOMBIA - 61900000356
CUENTA CORRIENTE - BANCO DE OCCIDENTE - 322804717
CUENTA AHORROS - BANCO AGRARIO DE COLOMBIA 4-664-53-00492-8

CUFE: b89330cc02b896c87745e2335128870e1c8939b344eab24b72dd7921168c56d9bac74276e7424249304953364032db2b
Fecha/hora validacion DIAN: Feb-15-2021 08:51am Fecha/hora generacion: Feb-02-2021 03:05pm Elaboró: SUPERUSUARIO Pág: 1/1



T & M S.A.S

TRUCKS AND MOTORS SAS

Nit: 901142330-3 Responsable de IVA

CALLE 32 # 10-21 SAN SIMON PARTE BAJA IBAGUE TOLIMA Tel. 3015622917

FACTURA ELECTRONICA DE VENTA No.

AMP 113

Adquirente	EMPRESA IBAGUERENA DE ACUEDUCTO Y ALCANTARILLADO IBAL	Fecha	Forma y metodo de pago
Identific	NIT 800089809-6 Tels: 276 60 00	Feb-02-2021	CREDITO CUENTAS X COBRAR CLIENTES
Direccion	AVDA 15 N 6 35	Vencimiento	Vendedor
	IBAGUE - TOLIMA	Feb-10-2021	PERALTA JORGE
Detalle	OTD955		

IMPUESTO	SERV.	DETALLE	%IVA	CANT.	VR SIN IVA	VR CON IVA	VR/TOTAL
1244		DISCO EMBRAGUE U		19	1.00	1,270,348	1,511,714
1249		RETENES U		19	1.00	57,262	68,142
	203	REMACHE BANDAS DELANTERAS		19	1.00	391,233	465,568
	205	MANTENIMIENTO CORRECTIVO		19	1.00	417,571	496,910
	206	MANTENIMIENTO ELÉCTRICO		19	1.00	300,125	357,149
	211	TENSIONADA DE FRENOS		19	1.00	70,873	84,338

OTROS CARGOS	DESCUENTOS	Tarifas de impuestos	Base	Impuesto	SubTot.	2,507,413.44
		IVA 19.00%	2,507,413	476,408	Iva/Inc	476,408.56

Representación grafica factura electrónica de venta. Proveedor tecnológico: BIT CONSULTING S.A.S. NIT: 830005677 Software: Noova Facturación Electronica. Autorización DIAN No.18763003411505 de Ene-17-2020 Vigencia: 18 meses Vence: Jul-17-2021 Rango: AMP 1-2812444

TOTAL\$ 2,983,822

Son: DOS MILLONES NOVECIENTOS OCHENTA Y TRES MIL OCHOCIENTOS VEINTIDOS PESOS mcte.

CONSIGNAR EN:
 CUENTA CORRIENTE - BANCOLOMBIA - 61900000356
 CUENTA CORRIENTE - BANCO DE OCCIDENTE - 322804717
 CUENTA AHORROS - BANCO AGRARIO DE COLOMBIA 4-664-53-00492-8

CUFE: 9f5315871b623593031d98f912b10082245567935aeaac22c8aebc2df38cc6bbe591f951a142c8d761a468ec6f8da0bc
 Fecha/hora validacion DIAN: Feb-15-2021 08:51am Fecha/hora generacion: Feb-02-2021 03:37pm Elaboró: SUPERUSUARIO Pág: 1/1



T & M S.A.S

TRUCKS AND MOTORS SAS
Nit: 901142330-3 Responsable de IVA
CALLE 32 # 10-21 SAN SIMON PARTE BAJA IBAGUE TOLIMA Tel. 3015622917

FACTURA ELECTRONICA DE VENTA No.
AMP 114

Adquiriente	EMPRESA IBAGUERENA DE ACUEDUCTO Y ALCANTARILLADO IBAL	Fecha	Feb-02-2021	Forma y metodo de pago	CREDITO CUENTAS X COBRAR CLIENTES
Identific	NIT 800089809-6	Tel: 276 60 00		Vencimiento	Veralejo
Direccion	AVDA 15 N 6 35 IBAGUE - TOLIMA		Feb-10-2021		PERALTA JORGE
Detalle	MINICARGADOR				

REPUESTO	SERV.	DETALLE	%IVA	CANT.	VR SIN IVA	VR COM IVA	VR/TOTAL
235		MONTAJE LLANTA	19	3.00	51,782	61,621	184,865
237		DESPINCHE LLANTAS	19	3.00	51,333	61,086	183,258

OTROS CARGOS	DESCUENTOS	Tarifas de impuestos	Base	Impuesto	SubTot.	
		IVA 19.00%	309,347	58,776	368,124	58,776.10

Representación grafica factura electrónica de venta. Proveedor tecnológico: BIT CONSULTING S.A.S. Nit: 830005677 Software: Noova Facturación Electronica. Autorización DIAN No.18763003411505 de Ene-17-2020 Vigencia: 18 meses Vence: Jul-17-2021 Rango: AMP 1-2812444

TOTAL\$ 368,124

Son: TRESCIENTOS SESENTA Y OCHO MIL CIENTO VEINTICUATRO PESOS mcte.

CONSIGNAR EN:
CUENTA CORRIENTE - BANCOLOMBIA - 61900000356
CUENTA CORRIENTE - BANCO DE OCCIDENTE - 322804717
CUENTA AHORROS - BANCO AGRARIO DE COLOMBIA 4-664-53-00492-8

CUFE: 70d6e55099b3e47354621983c63bb008d4c5b4d38192ac79eba2397e41c2d2f1a63b9c4a4a1de5c5d103a039ef5ec50e
Fecha/hora validacion DIAN: Feb-15-2021 08:52am Fecha/hora generacion: Feb-02-2021 03:53pm Elaboró: SUPERUSUARIO Pág: 1/1

**T & M S.A.S**

TRUCKS AND MOTORS SAS
 Nit: 901142330-3 Responsable de IVA
 CALLE 32 # 10-21 SAN SIMON PARTE BAJA IBAGUE TOLIMA Tel. 3015622917

FACTURA ELECTRONICA DE VENTA No.
AMP 115

Adquiriente	EMPRESA IBAGUERENA DE ACUEDUCTO Y ALCANTARILLADO IBAL	Fecha	Feb-02-2021	Forma y metodo de pago	CREDITO CUENTAS X COBRAR CLIENTES
Identific	NIT 800089809-6	Tels	276 60 00	Vencimiento	Feb-10-2021
Direccion	AVDA 15 N 6 35			Vendedor	PERALTA JORGE
Detalle	IBAGUE - TOLIMA				
	OTE022				

IMPUESTO	SERV.	DETALLE	%IVA	CANT.	VR SIN IVA	VR CON IVA	VR/TOTAL
733		BOMBA EMBRAGUE PPAL U	19	1.00	391,322	465,673	465,673
736		DISCO EMBRAGUE U	19	1.00	1,503,856	1,789,589	1,789,589
	123	MANTENIMIENTO CORRECTIVO	19	1.00	272,356	324,103	324,103

OTROS CARGOS	DESCUENTOS	Tarifas de impuestos	Base	Impuesto	SubTot. Iva/Inc	2,167,534.45
		IVA 19.00%	2,167,534	411,831		411,831.55

Representación grafica factura electrónica de venta. Proveedor tecnológico: BIT CONSULTING S.A.S. NIT: 830005677 Software: Noova Facturación Electronica. Autorización DIAN No.18763003411905 de Ene-17-2020 Vigencia: 18 meses Vence: Jul-17-2021 Rango: AMP 1-2812444

TOTAL\$ 2,579,366

Son: DOS MILLONES QUINIENTOS SETENTA Y NUEVE MIL TRESCIENTOS SESENTA Y SEIS PESOS mcte.

CONSIGNAR EN:
 CUENTA CORRIENTE - BANCOLOMBIA - 61900000356
 CUENTA CORRIENTE - BANCO DE OCCIDENTE - 322804717
 CUENTA AHORROS - BANCO AGRARIO DE COLOMBIA 4-664-53-00492-8

CUFE: cc8dd664572d05c236c5fa6ce469b94e4f0d04e5f3155374b95e0180056ae6d05487f510cbc3c2f7eee970c2d189329a
 Fecha/hora validacion DIAN: Feb-15-2021 08:52am Fecha/hora generacion: Feb-02-2021 04:00pm Elaboró: SUPERUSUARIO Pág: 1/1



T & M S.A.S

TRUCKS AND MOTORS SAS

Nit: 901142330-3 Responsable de IVA

CALLE 32 # 10-21 SAN SIMON PARTE BAJA IBAGUE TOLIMA Tel. 3015622917

FACTURA ELECTRONICA DE VENTA No.

AMP 116

Adquiriente	EMPRESA IBAGUERENA DE ACUEDUCTO Y ALCANTARILLADO IBAL	Fecha	Feb-02-2021	Forma y metodo de pago	CREDITO CUENTAS X COBRAR CLIENTES
Identific.	NIT 800089809-6 Tels: 276 60 00	Vencimiento	Feb-10-2021	Vendedor	PERALTA JORGE
Direccion	AVDA 15 N 6 35 IBAGUE - TOLIMA				
Detalle	CARGADOR BO CAT CASE MINICARGADO				

CANTIDAD	DESCRIPCION	UNIDAD	CANT	VALOR UNITARIO	VALOR TOTAL	VALOR IVA	VALOR TOTAL IVA
1315	MANGUERA R 2 1/4 U U		19	1.00	324,314	385,933	385,933
234	MANTENIMIENTO ELÉCTRICO		19	1.00	387,652	461,306	461,306

OTROS CARGOS	DESCUENTOS	Tarifas de impuestos	Base	Impuesto	SubTot.	711,966.10
		IVA 19.00%	711,966	135,273	Iva/Inc	135,273.56
TOTALS						847,240

Representación grafica factura electrónica de venta. Proveedor tecnológico:
 BET CONSULTING S.A.S. Nit: 830005877 Software: Noova Facturación
 Electronica. Autorización DIAN No.18763003411505 de Ene-17-2020 Vigencia:
 18 meses Vence: Jul-17-2021 Rango: AMP 1-2812444

Son: OCHOCIENTOS-CUARENTA Y SIETE MIL DOSCIENTOS CUARENTA PESOS mcte.

CONSIGNAR EN:

CUENTA CORRIENTE - BANCOLOMBIA - 61900000356

CUENTA CORRIENTE - BANCO DE OCCIDENTE - 322804717

CUENTA AHORROS - BANCO AGRARIO DE COLOMBIA 4-664-53-00492-8

CUFE: 4452af290419e644d6b8fab83333c939ff9b60019f9f9d8a7a97acdc99354cbaaa199f65c01327f14122a27b9368d66d

Fecha/hora validacion DIAN: Feb-17-2021 12:09pm Fecha/hora generacion: Feb-02-2021 12:01pm Elaboró: SUPERUSUARIO Pág: 1/1



ORDEN DE COMPRA
SISTEMA INTEGRADO DE GESTIÓN

CODIGO : AF-R-204

FECHA VIGENCIA : 2016-11-09

VERSION : 01

Página : 1 de 2

Fecha del proceso: 01/02/2021

Contrato : C20055

Proveedor: [901142330] TRUCKS AND MOTORS Nit: 901142330

Direccion: CR 12 30A-81 BRR VIVEROS

Telefono: 2651759

Ciudad: IBAGUE

Comprador: SANDRA LILIANA GARCIA
30395980

Orden de Compra: 20210059

REFERENCIA	DESCRIPCION	%IVA	LOCAL	U.M	CANTIDAD	VR.UNITARIO	IVA	VR.TOTAL
11200229	JUEGO DE ESCOBILLAS Y BUJES U	19	B01	UNIDAD	1.00	53,059.00	10,081.21	63,140.21
1128564	PASADOR COMPLETO	19	B01	UNIDAD	1.00	150,573.00	28,608.87	179,181.87
1128565	TERMINALES 3/16	19	B01	UNIDAD	8.00	13,914.00	21,149.28	132,461.28
11278526	BENDIX ARRANQUE	19	B01	UNIDAD	1.00	255,114.00	48,471.66	303,585.66
1128566	AUTOMATICO ARRANQUE	19	B01	UNIDAD	1.00	284,675.00	54,088.25	338,763.25
112859101	BALINERA SOLENOIDE	19	B01	UNIDAD	1.00	144,622.00	27,478.18	172,100.18
1128567	ESCOBILLAS SOLENOIDE	19	B01	UNIDAD	1.00	37,120.00	7,052.80	44,172.80
112000212	CAPSULA R2 DE 1"	19	B01	UNIDAD	1.00	80,166.00	15,231.54	95,397.54
112859105	MACHO R2 DE 1"	19	B01	UNIDAD	1.00	74,431.00	14,141.89	88,572.89
112859154	CAPSULA R2 DE 1"	19	B01	UNIDAD	1.00	67,533.00	12,831.27	80,364.27
112000012	MACHO R2 DE 1"	19	B01	UNIDAD	1.00	74,927.00	14,236.13	89,163.13
11261541	UNION 1	19	B01	UNIDAD	1.00	105,792.00	20,100.48	125,892.48
1129169	BATERIA 12 V	19	B01	UNIDAD	1.00	613,265.00	116,520.35	729,785.35
1128568	ESPARRAGO COMPLETO	19	B01	UNIDAD	8.00	42,839.00	65,115.28	407,827.28
11261557	KIT EMBRAGUE	19	B01	UNIDAD	1.00	1,958,813.00	372,174.47	2,330,987.47
1128590	BOMBA CLUTCH	19	B01	UNIDAD	1.00	629,464.00	119,598.16	749,062.16
112000402	MUÑECO BARRA TRASERA	19	B01	UNIDAD	1.00	137,039.00	26,037.41	163,076.41
11263626	SOPORTE CAJA VELOCIDADES	19	B01	UNIDAD	1.00	430,028.00	81,705.32	511,733.32
11263627	SOPORTE MOTOR	19	B01	UNIDAD	1.00	391,407.00	74,367.33	465,774.33
11263625	SERVO DIRECCION	19	B01	UNIDAD	1.00	1,158,613.00	220,136.47	1,378,749.47
11258124	DISCO EMBRAGUE	19	B01	UNIDAD	1.00	1,270,348.00	241,366.12	1,511,714.12
112615109	RETENES	19	B01	UNIDAD	1.00	57,262.00	10,879.78	68,141.78
1129165	BOMBA EMBRAGUE PRINCIPAL	19	B01	UNIDAD	1.00	391,322.00	74,351.18	465,673.18
112000113	MANGUERA R2 1/4	19	B01	UNIDAD	1.00	324,314.00	61,619.66	385,933.66
11209213	DISCO EMBRAGUE	19	B01	UNIDAD	1.00	1,503,856.00	285,732.64	1,789,588.64

OBSERVACION :

SUB- TOTAL 10,647,767.00	VALOR IVA 2,023,075.73	TOTAL 12,670,842.73
------------------------------------	----------------------------------	-------------------------------

Jaime

JAIME EDUARDO ORTIZ
PROFESIONAL EN BIENES
ELABORADO POR

[Signature]
APROBADO POR

[Signature]
RECIBIDO POR



ENTRADA POR COMPRAS
SISTEMA INTEGRADO DE GESTIÓN

CODIGO : AF-R-205
FECHA VIGENCIA : 2016-11-09
VERSION : 05
Página : 1 de 2

Fecha del proceso: 02/02/2021

Numero: 20210028

Proveedor: [901142330] TRUCKS AND	Nit: 901142330	Comprador: SANDRA LILIANA GARCIA
Direccion: CR 12 30A-81 BRR VIVEROS		30395980
Telefono: 2651759	Ciudad: IBAGUE	Orden de Compra: 20210059

REFERENCIA	DESCRIPCION	LOCAL	U.M	CANTIDAD	VR.UNITARIO	VALOR TOTAL IV INCLUIDO
112000012	MACHO R2 DE 1"	B01	UNIDAD	1.00	89,163.13	89,163.13
112000113	MANGUERA R2 1/4	B01	UNIDAD	1.00	385,933.66	385,933.66
112000212	CAPSULA R2 DE 1"	B01	UNIDAD	1.00	95,397.54	95,397.54
112000402	MUÑECO BARRA TRASERA	B01	UNIDAD	1.00	163,076.41	163,076.41
11200229	JUEGO DE ESCOBILLAS Y BUJES U	B01	UNIDAD	1.00	63,140.21	63,140.21
11209213	DISCO EMBRAGUE	B01	UNIDAD	1.00	1,789,588.64	1,789,588.64
11258124	DISCO EMBRAGUE	B01	UNIDAD	1.00	1,511,714.12	1,511,714.12
112615109	RETENES	B01	UNIDAD	1.00	68,141.78	68,141.78
11261541	UNION 1	B01	UNIDAD	1.00	125,892.48	125,892.48
11261557	KIT EMBRAGUE	B01	UNIDAD	1.00	2,330,987.47	2,330,987.47
11263625	SERVO DIRECCION	B01	UNIDAD	1.00	1,378,749.47	1,378,749.47
11263626	SOPORTE CAJA VELOCIDADES	B01	UNIDAD	1.00	511,733.32	511,733.32
11263627	SOPORTE MOTOR	B01	UNIDAD	1.00	465,774.33	465,774.33
11278526	BENDIX ARRANQUE	B01	UNIDAD	1.00	303,585.66	303,585.66
1128564	PASADOR COMPLETO	B01	UNIDAD	1.00	179,181.87	179,181.87
1128565	TERMINALES 3/16	B01	UNIDAD	8.00	16,557.66	132,461.28
1128566	AUTOMATICO ARRANQUE	B01	UNIDAD	1.00	338,763.25	338,763.25
1128567	ESCOBILLAS SOLENOIDE	B01	UNIDAD	1.00	44,172.80	44,172.80
1128568	ESPARRAGO COMPLETO	B01	UNIDAD	8.00	50,978.41	407,827.28
1128590	BOMBA CLUTCH	B01	UNIDAD	1.00	749,062.16	749,062.16
112859101	BALINERA SOLENOIDE	B01	UNIDAD	1.00	172,100.18	172,100.18
112859105	MACHO R2 DE 1"	B01	UNIDAD	1.00	88,572.89	88,572.89
112859154	CAPSULA R2 DE 1"	B01	UNIDAD	1.00	80,364.27	80,364.27
1129165	BOMBA EMBRAGUE PRINCIPAL	B01	UNIDAD	1.00	465,673.18	465,673.18
1129169	BATERIA 12 V	B01	UNIDAD	1.00	729,785.35	729,785.35



ENTRADA POR COMPRAS
SISTEMA INTEGRADO DE GESTIÓN

FECHA VIGENCIA : 2016-11-09

VERSION : 05

Página : 2 de 2

Fecha del proceso: 02/02/2021

Numero: 20210028

Proveedor: [901142330] TRUCKS AND

Nit: 901142330

Comprador: SANDRA LILIANA GARCIA
30395980

Direccion: CR 12 30A-81 BRR VIVEROS

Telefono: 2651759

Ciudad: IBAGUE

Orden de Compra: 20210059

REFERENCIA	DESCRIPCION	LOCAL	U.M	CANTIDAD	VR.UNITARIO	VALOR TOTAL IV INCLUIDO
------------	-------------	-------	-----	----------	-------------	-------------------------

TOTAL 12,670,842.73

OBSERVACION :

FACTURAS ELECTRONICAS N * AMP 106 / 107/108/109/110/111/112/113/114/115/116

JAIME EDUARDO ORTIZ NARANJO
PROFESIONAL EN BIENES E

Elaboro:

Reviso:

Aprobo:

	ENTREGA DE MATERIALES SISTEMA INTEGRADO DE GESTIÓN	CODIGO : AF-R-203
		FECHA VIGENCIA : 2016-11-09
		VERSION : 05
		Página : 1 de 2

SALIDA DE ALMACEN

CONCEPTO :	NUMERO : 20210926
	FECHA : 02/02/2021

NIT/ CC : 93357339	NOMBRE : [93357339] JAVIER PIEDRAHITA SARMIENTO
---------------------------	--

ITEM	CODIGO	DESCRIPCION	CENTRO DE COSTO	BODEGA	U. MEDIDA	CANT	VR.UNI	VR. TOTAL	
1	112000012	MACHO R2 DE 1"	GRUPO AMBIENTE FISICO	B01BODEG	UNIDAD	1	89,163.13	89,163.13	
2	112000113	MANGUERA R2 1/4	GRUPO AMBIENTE FISICO	B01BODEG	UNIDAD	1	385,933.66	385,933.66	
3	112000212	CAPSULA R2 DE 1"	GRUPO AMBIENTE FISICO	B01BODEG	UNIDAD	1	95,397.54	95,397.54	
4	112000402	MUÑECO BARRA TRASERA	GRUPO AMBIENTE FISICO	B01BODEG	UNIDAD	1	163,076.41	163,076.41	
5	11200229	JUEGO DE ESCOBILLAS Y BUJES U	GRUPO AMBIENTE FISICO	B01BODEG	UNIDAD	1	63,140.21	63,140.21	
6	11209213	DISCO EMBRAGUE	GRUPO AMBIENTE FISICO	B01BODEG	UNIDAD	1	1,789,588.64	1,789,588.64	
7	11258124	DISCO EMBRAGUE	GRUPO AMBIENTE FISICO	B01BODEG	UNIDAD	1	1,511,714.12	1,511,714.12	
8	112615109	RETENES	GRUPO AMBIENTE FISICO	B01BODEG	UNIDAD	1	68,141.78	68,141.78	
9	11261541	UNION 1	GRUPO AMBIENTE FISICO	B01BODEG	UNIDAD	1	125,892.48	125,892.48	
10	11261557	KIT EMBRAGUE	GRUPO AMBIENTE FISICO	B01BODEG	UNIDAD	1	2,330,987.47	2,330,987.47	
11	11263625	SERVO DIRECCION	GRUPO AMBIENTE FISICO	B01BODEG	UNIDAD	1	1,378,749.47	1,378,749.47	
12	11263626	SOPORTE CAJA VELOCIDADES	GRUPO AMBIENTE FISICO	B01BODEG	UNIDAD	1	511,733.32	511,733.32	
13	11263627	SOPORTE MOTOR	GRUPO AMBIENTE FISICO	B01BODEG	UNIDAD	1	465,774.33	465,774.33	
14	11278526	BENDIX ARRANQUE	GRUPO AMBIENTE FISICO	B01BODEG	UNIDAD	1	303,585.66	303,585.66	
15	1128564	PASADOR COMPLETO	GRUPO AMBIENTE FISICO	B01BODEG	UNIDAD	1	179,181.87	179,181.87	
16	1128565	TERMINALES 3/16	GRUPO AMBIENTE FISICO	B01BODEG	UNIDAD	8	16,557.66	132,461.28	
17	1128566	AUTOMATICO ARRANQUE	GRUPO AMBIENTE FISICO	B01BODEG	UNIDAD	1	338,763.25	338,763.25	
18	1128567	ESCOBILLAS SOLENOIDE	GRUPO AMBIENTE FISICO	B01BODEG	UNIDAD	1	44,172.80	44,172.80	
19	1128568	ESPARRAGO COMPLETO	GRUPO AMBIENTE FISICO	B01BODEG	UNIDAD	8	50,978.41	407,827.28	
20	1128590	BOMBA CLUTCH	GRUPO AMBIENTE FISICO	B01BODEG	UNIDAD	1	749,062.16	749,062.16	
21	112859101	BALINERA SOLENOIDE	GRUPO AMBIENTE FISICO	B01BODEG	UNIDAD	1	172,100.18	172,100.18	
22	112859105	MACHO R2 DE 1 "	GRUPO AMBIENTE FISICO	B01BODEG	UNIDAD	1	88,572.89	88,572.89	
23	112859154	CAPSULA R2 DE 1"	GRUPO AMBIENTE FISICO	B01BODEG	UNIDAD	1	80,364.27	80,364.27	
24	1129165	BOMBA EMBRAGUE PRINCIPAL	GRUPO AMBIENTE FISICO	B01BODEG	UNIDAD	1	465,673.18	465,673.18	
						CANTIDAD :	38	TOTAL \$:	11,941,057.38

Jaime Ortiz

[Handwritten Signature]

[Handwritten Signature]

JAIME EDUARDO ORTIZ NARANJO
PROFESIONAL EN BIENES E INVENTARIOS

Elaborado:

Entregado:

Recibido:



**ENTREGA DE MATERIALES
SISTEMA INTEGRADO DE GESTIÓN**

CODIGO : AF-R-203
FECHA VIGENCIA : 2016-11-09
VERSION : 05
Página : 2 de 2

SALIDA DE ALMACEN

CONCEPTO : _____ **NUMERO :** 20210926
FECHA : 02/02/2021

UIT/ CC : 93357339 **NOMBRE :** [93357339] JAVIER PIEDRAHITA SARMIENTO

TEM	CODIGO	DESCRIPCION	CENTRO DE COSTO	BODEGA	U. MEDIDA	CANT	VR.UNI	VR. TOTAL
25	1128189	BATERIA 12 V	GRUPO AMBIENTE FISICO	B01BODEG	UNIDAD	1	729,785.35	729,785.35
						CANTIDAD : 39	TOTAL \$: 12,670,842.73	

Jaime Eduar...

[Signature]

[Signature]

JAIME EDUARDO ORTIZ NARANJO
 PROFESIONAL EN BIENES E INVENTARIOS

Elaborado:



Entregado:

Recibido:

	ACTA FINAL DE ENTREGA Y RECIBO A SATISFACCIÓN	CÓDIGO: GJ-R-055
	SISTEMA INTEGRADO DE GESTIÓN	FECHA VIGENCIA: 2020-02-17
		VERSIÓN: 05
		Página 1 de 2

Contrato No.	055 DEL 03 DE NOVIEMBRE DE 2020		
Objeto	"CONTRATAR LA REPARACION, MANTENIMIENTO PREVENTIVO, CORRECTIVO Y SUMINISTRO DE REPUESTOS, PARA EL PARQUE AUTOMOTOR, MAQUINARIA Y EQUIPOS DE PROPIEDAD DEL IBAL S.A. E.S.P. OFICIAL".		
Valor Inicial	CIENTO SESENTA MILLONES DE PESOS (\$160.000.000.00) MCTE		
Contratista	TRUCKS AND MOTORS SAS / RL JORGE OSWALDO PERALTA MENDIETA.		
Supervisor	JAVIER PIEDRAHITA SARMIENTO – Profesional Especializado III Gestión Recursos Físicos Y Servicios Generales		
Fecha de inicio	30 DE NOVIEMBRE DE 2020		
Fecha de terminación	12 DE FEBRERO DE 2021		
Plazo de Ejecución	SETENTA Y CINCO (75) DIAS		
FECHA DE ELABORACIÓN DEL ACTA FINAL		Año	Mes
		2021	02
En la ciudad de Ibagué, en la fecha antes indicada, contratista y supervisor suscriben la presente Acta Final de Entrega y Recibo a Satisfacción del contrato antes identificado. Para completar y soportar los trámites necesarios para su correspondiente pago.			
Periodo Informado	Enero - febrero de 2021		
Actividades desarrolladas	Mantenimiento preventivo, correctivo y suministro de repuestos para el parque automotor de propiedad del IBAL S.A. ESP OFICIAL.		
Evidencias de la ejecución del contrato	Informe de actividades con registro fotográfico Remisión de Repuestos		
ESTADO DE CUENTA			
Valor Contrato	\$ 160.000.000.00		
Valor Acta No. 01	\$ 139.174.193.00		
Valor Acta Final	\$ 20.352.442.00		
Valor Sin Ejecutar a Reintegrar	\$ 473.365.00		
APORTES AL SISTEMA DE SEGURIDAD SOCIAL			
PERSONA JURIDICA			
El contratista presentó certificación suscrita por el revisor fiscal o el representante legal acreditando que se encuentra a paz y salvo en el pago de aportes al Sistema de Seguridad Social Integral y pagos de parafiscales a que hubiere lugar.			
APORTA CERTIFICACION REPRESENTANTE LEGAL	SI <input checked="" type="checkbox"/>	NO <input type="checkbox"/>	
APORTA CERTIFICACION REVISOR FISCAL (En caso de aportar certificación del revisor fiscal deberá adjuntar con ella, copia de la tarjeta profesional y certificado de antecedentes de la Junta Central de Contadores)	SI <input type="checkbox"/>	NO <input type="checkbox"/>	
ANEXOS:			Marque con x
Facturas de Ventas			X
Órdenes – Entradas – Entregas de Almacén			X
Informe de actividades y registro fotográfico			X
Certificación Juramentada de Pago de Aportes Para Fiscales			X
Copia planilla Resumen General de Pago			X
Firma			

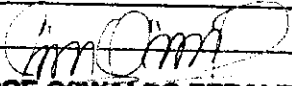
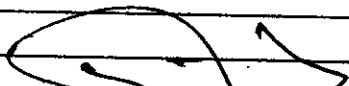
	ACTA FINAL DE ENTREGA Y RECIBO A SATISFACCIÓN SISTEMA INTEGRADO DE GESTIÓN	CÓDIGO: GJ-R-055
		FECHA VIGENCIA: 2020-02-17
		VERSIÓN: 05
		Página 2 de 2

		
Nombre	JORGE OSWALDO PERALTA MENDIETA	JAVIER PIEDRAHITA SARMIENTO
	Contratista	Supervisor
V° B° Profesional Salud Ocupacional IBAL	CLAUDIA COMBITA ZAMBRANO	

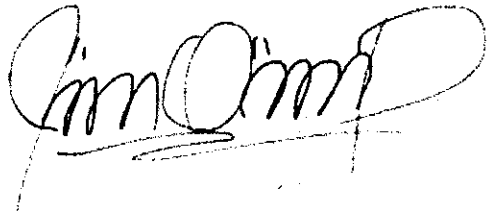



FICHA TECNICA DE EVALUACION Y REEVALUACION DE PROVEEDORES

SISTEMA INTEGRADO DE GESTIÓN

CÓDIGO: GJ-R-056

FECHA VIGENCIA:

18/09/2019

VERSIÓN: 06

Página 1 de 2

Evaluación: Fecha evaluación: Febrero 12 de 2021 Reevaluación: Fecha reevaluación:

NUMERO Y FECHA: 055 DEL 03 DE NOVIEMBRE DE 2020

NOMBRE DEL PROVEEDOR O CONTRATISTA: TRUCKS AND MOTORS SAS

NIT: 901.142.330-3

C.C.

FECHA DE INICIO: 30 DE NOVIEMBRE DE 2020

FECHA DE TERMINACION: 12 DE FEBRERO DE 2021

OBJETO DEL CONTRATO: "CONTRATAR LA REPARACION, MANTENIMIENTO PREVENTIVO, CORRECTIVO Y SUMINISTRO DE REPUESTOS, PARA EL PARQUE AUTOMOTOR, MAQUINARIA Y EQUIPOS DE PROPIEDAD DEL IBAL S.A. E.S.P. OFICIAL".

CLASE DE CONTRATO	ASPECTOS A EVALUAR DEL CONTRATISTA	
	1. PRESTACION DE SERVICIOS PROFESIONALES Y APOYO A LA GESTION	
	2. SUMINISTRO Y ADQUISICION	X
	3. ARRENDAMIENTO	
	4. CONSULTORIA E INTERVENTORIA	
	5. SERVICIO	
	6. SEGUROS	
	7. INTERMEDIARIO DE SEGUROS	
	8. OBRA PUBLICA	

ASPECTOS A EVALUAR DEL CONTRATISTA			
PUNTAJE	2= MALO	3= REGULAR	4= BUENO 5= EXCELENTE
CRITERIOS CUMPLIMIENTO Y OPORTUNIDAD		CRITERIOS EN LA EJECUCION DEL CONTRATO	
OPORTUNIDAD EN LA ENTREGA DE BIENES	5	ATENCION DE REQUERIMIENTOS POR LA CALIDAD DEL SUMINISTRO ADQUIRIDO	5
CANTIDADES DE ENTREGA DE BIENES	4	SUMINISTRO DE REPUESTOS E INSUMOS	5
TIEMPO DE RESPUESTA A REQUERIMIENTOS	5	ALMACENAMIENTO Y BODEGAJE	0
CUMPLIMIENTO EN LOS TERMINOS PARA LEGALIZAR EL CONTRATO Y SUS ADICIONES	4	SERVICIO POSTVENTA	0
TOTAL PROMEDIO	4,5	ENTREGA OPORTUNA DE FACTURA	5
		CUMPLIMIENTO A LOS REQUERIMIENTOS DEL SISTEMA INTEGRADO DE GESTION	4
CRITERIOS DE CALIDAD	PUNTAJE	TOTAL PROMEDIO	4,75
CALIDAD Y/O CONFORMIDAD EN LAS ACTIVIDADES REALIZADAS	5	EVALUACION TOTAL	4,75
DEVOLUCIONES, CAMBIOS DE MERCANCIA Y GARANTIAS	5		
FUNCIONAMIENTO	5		
TOTAL PROMEDIO	5,0		

ANALISIS DEL RESULTADO DE LA EVALUACION REEVALUACION POR PARTE DEL SUPERVISOR O INTERVENIENTOS (Cuando se contrato cuenta con interventor y supervisor, este criterio debe ser diligenciado por los dos, en sus respectivas calificaciones; se realiza evaluación al contratista evidenciando que el contratista cumple con los requerimientos solicitados.

OPINIONES AL RESULTADO DE LA EVALUACION REEVALUACION POR PARTE DEL CONTRATISTA: Este criterio se diligencia y conforma con la evaluación asignada.

INTERPONE RECURSO DE REPOSICION SI NO

INTERPONE RECURSO DE APELACION SI NO



FICHA TECNICA DE EVALUACION Y REEVALUACION DE PROVEEDORES

CÓDIGO: GJ-R-058

FECHA VIGENCIA:

18/09/2019

VERSIÓN: 00

Página 1 de 2

SISTEMA INTEGRADO DE GESTIÓN

NOTA INFORMATIVA: (Aplica únicamente para la reevaluación) De conformidad con el artículo 7 de la resolución que reglamenta el procedimiento para la evaluación y reevaluación de proveedores la calificación de la reevaluación de proveedores, tendrá los siguientes efectos: El contratista o Proveedor que obtenga como resultado de la reevaluación puntaje de 3 o superior, será tenido en cuenta para contratar con el IBAL S.A. E.S.P. OFICIAL. El contratista que en el proceso de reevaluación obtenga un promedio de calificación inferior a tres (3), será suspendido por un término igual al plazo total del contrato ejecutado. En todo caso el término de suspensión no podrá ser inferior a seis (6) meses. Durante el término de la suspensión el contratista no se podrá presentar a participar como proponente individual o plural (Consortio, Unión Temporal, Promesa de Sociedad Futura u otra) en procesos de selección que adelante el IBAL S.A. E.S.P. OFICIAL.

La Suspensión a que hace referencia el presente artículo se extenderá por igual término a cada uno de los integrantes de Consortios o Uniones Temporales que en el proceso de reevaluación hayan obtenido una calificación inferior a tres (3).

Los efectos mencionados en la nota anterior aplican para la reevaluación de este contrato, de acuerdo con la fecha de su suscripción.

SI

NO

JAVIER PIEDRAHITA SARMENTO

NOMBRES APELLIDOS Y FIRMA DEL SUPERVISOR Y/O INTERVENTOR (Cuando un contrato cuente con Interventor y supervisor, este documento debe ser firmado por los dos, en sus respectivas calidades)

JORGE OSWALDO PERALTA MENDIETA

NOMBRES APELLIDOS Y FIRMA DEL CONTRATISTA



FICHA TECNICA DE EVALUACION Y REEVALUACION DE PROVEEDORES

CÓDIGO: GJ-R-056

FECHA VIGENCIA:

19/09/2019

VERSIÓN: 00

Página 1 de 2

SISTEMA INTEGRADO DE GESTIÓN

Evaluación: Fecha evaluación _____

Reevaluación: Fecha reevaluación: Febrero 12 de 2021

NUMERO Y FECHA: 055 DEL 03 DE NOVIEMBRE DE 2020

NOMBRE DEL PROVEEDOR O CONTRATISTA: TRUCKS AND MOTORS SAS

NIT: 901.142.330-3

C.C.

FECHA DE INICIO: 30 DE NOVIEMBRE DE 2020

FECHA DE TERMINACION: 12 DE FEBRERO DE 2021

OBJETO DEL CONTRATO: "CONTRATAR LA REPARACION, MANTENIMIENTO PREVENTIVO, CORRECTIVO Y SUMINISTRO DE REPUESTOS, PARA EL PARQUE AUTOMOTOR, MAQUINARIA Y EQUIPOS DE PROPIEDAD DEL IBAL S.A. E.S.P. OFICIAL".

CLASE DE CONTRATO	ASPECTOS A EVALUAR DEL CONTRATISTA	
	1. PRESTACION DE SERVICIOS PROFESIONALES Y APOYO A LA GESTION	
	2. SUMINISTRO Y ADQUISICION	X
	3. ARRENDAMIENTO	
	4. CONSULTORIA E INTERVENTORIA	
	5. SERVICIO	
	6. SEGUROS	
	7. INTERMEDIARIO DE SEGUROS	
	8. OBRA PUBLICA	

ASPECTOS A EVALUAR DEL CONTRATISTA				
PUNTAJE	2= MALO	3= REGULAR	4= BUENO	5= EXCELENTE
CRITERIOS CUMPLIMIENTO Y OPORTUNIDAD		PUNTAJE	CRITERIOS EN LA EJECUCION DEL CONTRATO	
OPORTUNIDAD EN LA ENTREGA DE BIENES		5	ATENCIÓN DE REQUERIMIENTOS POR LA CALIDAD DEL SUMINISTRO ADQUIRIDO	
CANTIDADES DE ENTREGA DE BIENES		4	SUMINISTRO DE REPUESTOS E INSUMOS	
TIEMPO DE RESPUESTA A REQUERIMIENTOS		5	ALMACENAMIENTO Y BODEGAJE	
CUMPLIMIENTO EN LOS TERMINOS PARA LEGALIZAR EL CONTRATO Y SUS ADICIONES		4	SERVICIO POSTVENTA	
TOTAL PROMEDIO		4,5	ENTREGA OPORTUNA DE FACTURA	
			CUMPLIMIENTO A LOS REQUERIMIENTOS DEL SISTEMA INTEGRADO DE GESTION	
CRITERIOS DE CALIDAD		PUNTAJE	TOTAL PROMEDIO	
CALIDAD Y/O CONFORMIDAD EN LAS ACTIVIDADES REALIZADAS		5	EVALUACION TOTAL	
DEVOLUCIONES, CAMBIOS DE MERCANCIA Y GARANTIAS		5		
FUNCIONAMIENTO		5		
TOTAL PROMEDIO		5,0		
			4,75	

ANÁLISIS DEL RESULTADO DE LA EVALUACION X REEVALUACION _____ POR PARTE DEL SUPERVISOR Y/O INTERVENIENTOR (Cuando un contrato sufre con intereses y reservas, este criterio debe ser diligenciado por los dos, en sus respectivas calificaciones); se realizó Evaluación al contratista verificándose que el contratista cumplió con los requerimientos solicitados.

OBSERVACIONES AL RESULTADO DE LA EVALUACION X REEVALUACION _____ POR PARTE DEL CONTRATISTA: Estoy de acuerdo y conforme con la evaluación asignada.

INTERPONE RECURSO DE REPOSICION SI NO

INTERPONE RECURSO DE APELACION SI NO

(Handwritten mark)



FICHA TECNICA DE EVALUACION Y REEVALUACION DE PROVEEDORES

CÓDIGO: GJR-056

FECHA VIGENCIA:

19/09/2019

VERSIÓN: 00

Página 1 de 2

SISTEMA INTEGRADO DE GESTIÓN

NOTA INFORMATIVA: (Aplica únicamente para la reevaluación) De conformidad con el artículo 7 de la resolución que reglamenta el procedimiento para la evaluación y reevaluación de proveedores la calificación de la reevaluación de proveedores, tendrá los siguientes efectos: El contratista o Proveedor que obtenga como resultado de la reevaluación puntaje de 3 o superior, será tenido en cuenta para contratar con el IBAL S.A. E.S.P. OFICIAL. El contratista que en el proceso de reevaluación obtenga un promedio de calificación inferior a tres (3), será suspendido por un término igual al plazo total del contrato ejecutado. En todo caso el término de suspensión no podrá ser inferior a seis (6) meses. Durante el término de la suspensión el contratista no se podrá presentar a participar como proponente individual o plural (Consortio, Unión Temporal, Promesa de Sociedad Futura u otra) en procesos de selección que adelante el IBAL S.A. E.S.P. OFICIAL.

La Suspensión a que hace referencia el presente artículo se extenderá por igual término a cada uno de los integrantes de Consortios o Uniones Temporales que en el proceso de reevaluación hayan obtenido una calificación inferior a tres (3).

Los efectos mencionados en la nota anterior aplican para la reevaluación de este contrato, de acuerdo con la fecha de su suscripción.

SI

NO

JAVIER PIEDRAHITA SARMENTO

NOMBRES APELLIDOS Y FIRMA DEL SUPERVISOR Y/O INTERVENTOR (Cuando un contrato cuenta con interventor y supervisor, este documento debe ser firmado por los dos, en sus respectivas calidades)

JORGE OSWALDO PERALTA MENDIETA

NOMBRES APELLIDOS Y FIRMA DEL CONTRATISTA



Ibagué 10 de febrero 2021
Señores
IBAL

CERTIFICACIÓN DE PAGO DE APORTES AL SISTEMA DE SEGURIDAD SOCIAL Y PARAFISCALES

PERSONA JURÍDICA

Yo, JORGE OSWALDO PERALTA MENDIETA, identificado con cédula de ciudadanía No. 5.820.084 de Ibagué, en mi condición de Representante Legal de la empresa Trucks and Motors SAS identificada con NIT. 901.142.330-3, certifico que durante los últimos tres (3) meses calendario legalmente exigibles, la empresa ha realizado el pago de los aportes al sistema de seguridad social y parafiscales exigidos por la ley y se encuentra al día y a paz y salvo por todo concepto relacionado con dichos aportes.

Adicionalmente adjunto la planilla del último pago

Lo anterior en cumplimiento de lo dispuesto en el artículo 50 de la Ley 789 de 2002 y el artículo 23 de la Ley 1150 de 2007.

Dada en Ibagué a los (10) días del mes de febrero de 2021 a solicitud de la empresa IBAL

Atentamente

Jorge Oswaldo Peralta Mendieta
Gerente, Trucks And Motors SAS
Nit: 901142330-3
Celular: 3015622917
e-mail: gerencia@trucksandmotors.com
Carrera 5 # 88 - 164 - Barrio El Jardín



ASOPAGOS
S.a.

PLANILLA DE AUTOLIQUIDACIÓN DE APORTES
PLANILLA NRO. 19807080
REFERENCIA DE PAGO (PIN):
Fecha Pago Planilla: 2021-02-15

PAGADA

RAZÓN SOCIAL		TRUCKS AND MOTOR SAS		DATOS DEL APORTANTE		TIPUS DE DOCUMENTO		NIT	
Nro. DE IDENTIFICACIÓN	901142330	TIPO DE PERSONA	D.V.	Jurídica	3	TIPO DE APORTANTE	MUNICIPIO	B menor a 200 empleados	
DIRECCIÓN DE CORRESPONDENCIA	CRA 12 30 A 81 BRR VIVEROS	DEPARTAMENTO	TOLIMA					IRAGUE	
ACTIVIDAD ECONÓMICA	4732	CORREO ELECTRÓNICO	DIRECTOR.ADMINISTRATIVO@MOTRUCKS.COM.CO			TELÉFONO		2651759	
FAX	0	SUCURSAL	0			NOMBRE SUCURSAL		0	
TIPO DE ENTIDAD	Privada	ARL	POSITIVA			Tipo de aportante		Empleador	
REPRESENTANTE LEGAL									
Nro. DE IDENTIFICACIÓN	5820084	PRIMER APELLIDO	PERALTA	SEGUNDO APELLIDO					
PRIMER NOMBRE	JORGE	SEGUNDO NOMBRE	OSWALDO						
PERÍODO COTIZACIÓN PENSIÓN									
Año: 2021	Mes: 01	PERÍODO COTIZACIÓN SALUD	FORMA DE PRESENTACIÓN						
Nro. DE TRABAJADORES		3	Año: 2021	Mes: 02	Único				
V.F. TOTAL NÓMINA		\$2.725.578	Nro. DE RADICACIÓN						
			19807080						

Identificación	CCF	Días Cot & CCF	IBC Cajas	Tarifa CCF	Aporte CCF	Tarifa SEMA	Aporte SEMA	Tarifa ICBF	Aporte ICBF	Tarifa ESAP	Aporte ESAP	Tarifa MIA EGU	Aporte MIA EGU
CC-93397256	COMFATOLINA	30	\$508.526	0.0400000	\$26.400	0.0000000	\$0	0.0000000	\$0	0.0000000	\$0	0.0000000	\$0

TOTALES PARA EL PERÍODO 2021 - 01

TOTAL APORTES DEL PERÍODO A PENSION FOR ADMINISTRADORA													
ADMINISTRADO	NÚM AFIL	VLR TOTAL COT OBL	VLR COTIZACIÓN VOL AFIL	VLR COTIZACIÓN VOL APORE	VLR APORTES FONDO PENSION SOL	VLR APORTES FONDO SUBS	DÍAS MORA	VLR INTERESES SOLIDARIDAD	VLR INTERESES FONDO DE SUBSISTENCIA	TOTAL PAGAR			
PROTECCION	2	\$290.800	\$0	\$0	\$0	\$0	0	\$0	\$0	\$290.800			
FORVEHIR	1	\$145.400	\$0	\$0	\$0	\$0	0	\$0	\$0	\$145.400			

TOTAL APORTES DEL PERÍODO A SALUD FOR ADMINISTRADORA

ADMINISTRA DORA	NÚM AFIL	VLR TOTAL COT OBL	VLR AUT. IGE	VLR INCAPACIDA DES	AUT. DISC IMA	VLR APORTES LMA	VLR NETO APORTES COT	DÍAS MORA	VLR INTERESES COT OBL	VLR INTERESES COT OBL	SUBTOT AL APORTES S COT	SUBTOT AL APORTES S COT	SALDO FAVOR PERÍOD O ANTERI OR COT OBL	RADICA CION AUTOLI O INICIA L	SALDO FAVOR PERÍOD O ANTERI OR COT OBL	TOTAL PAGAR COT OBL	FONDO DE SOL SALUD	TOTAL PAGAR
SALUD TOTAL	1	\$36.40	0	0	0	\$0	\$36.40	0	\$0	\$0	\$36.40	0	\$0	0	\$0	\$36.40	\$0	\$36.40
COOMEVA EPE	1	\$36.40	0	0	0	\$0	\$36.40	0	\$0	\$0	\$36.40	0	\$0	0	\$0	\$36.40	\$0	\$36.40
SARITAS	1	\$36.40	0	0	0	\$0	\$36.40	0	\$0	\$0	\$36.40	0	\$0	0	\$0	\$36.40	\$0	\$36.40

TOTAL APORTES DEL PERÍODO A RIESGOS PROFESIONALES FOR ADMINISTRADORA

ADMINISTRA DORA	NÚM AFIL	VLR TOTAL COT OBL	NÚM AUT PAGO INCAPACIDA DES	VLR INCAPACIDA DES	VLR APORTES PAGADOS A OTROS RIESGOS	VLR NETO APORTES COTIZACIÓN	DÍAS MORA	INT MORA COT OBL	SUBTOTAL APORTES COT	NÚM RAD AUTOLIQUID ACION INICIAL	SALDO A FAVOR PERÍODO ANTERIOR	FONDO SOL RIESGOS PROFESIONA LES	TOTAL PAGAR
POSITIVA	3	\$14.400	0	0	\$0	\$14.400	0	\$0	\$14.400	0	\$0	\$144	\$14.400

TOTAL APORTES PARAFISCALES

NOMBRE ENTIDAD	NÚM DE AFIL	VLR TOTAL APORTES	DÍAS MORA	INTERESES MORA	TOTAL A PAGAR
COMFATOLINA	3	\$109.200	0	\$0	\$109.200
SENA	0	\$0	0	\$0	\$0
ICBF	0	\$0	0	\$0	\$0

IDENTIFICACION DEL AFILIADO

Identificación	Sub tip	Ext	Colombi	Dpto	Mun	Tipo de Salario	Salario
Identificación	vincula	no	ano ext			Nombres	Salario Básico
	ción	obl					
CC-65771655	01	No	No	73	1	FILIO	\$908.526
CC-5820084	01	No	No	73	1	FILIO	\$908.526
CC-93397956	01	No	No	73	1	FILIO	\$908.526

NOVEDADES

Identificación	I	Fecha	Ret	Fecha	Ret	L	Fecha	Lea	Fin	A	Fecha	Lea	Fin	V	Fecha	Lea	Fin	C	Fecha	Lea	Fin	V	Fecha	Lea	Fin	P	Fecha	Lea	Fin	V	Fecha	Lea	Fin	Fecha	Trp	Fecha	Trp		
CC - 65771655																																							
CC - 5820084																																							
CC - 93397956																																							

SISTEMA GENERAL DE PENSIONES

Identificación	AFP	Días Cotizados	IBC Pension	Tarifa	Cot Obl	Cot Vol Afili	Cot Vol Aport	Total Cot	Fondo Sol	Fondo Subsistenci	Vlr no ret
CC - 65771655	FORVIER	30	\$908.526	0.1600000	\$145.400	\$0	\$0	\$145.400	\$0	\$0	\$0
CC - 5820084	PROTECCION	30	\$908.526	0.1600000	\$145.400	\$0	\$0	\$145.400	\$0	\$0	\$0
CC - 93397956	PROTECCION	30	\$908.526	0.1600000	\$145.400	\$0	\$0	\$145.400	\$0	\$0	\$0

SISTEMA GENERAL DE SALUD

Identificación	EPS	Días Cotizados	IBC salud	Tarifa	Cot Obl	UPC Adic	Mín Aut EG	Valor EG	Mín Aut Lic	SISTEMA GENERAL DE RIESGOS PROFESIONALES		
										Días Cotizados	IBC Riesgos	Tarifa
CC - 65771655	COOROVA EPS	30	\$908.526	0.0400000	\$36.400	\$0	0	\$0	0	\$0	\$0	\$0
CC - 5820084	SANITAS	30	\$908.526	0.0400000	\$36.400	\$0	0	\$0	0	\$0	\$0	\$0
CC - 93397956	SALUD TOTAL	30	\$908.526	0.0400000	\$36.400	\$0	0	\$0	0	\$0	\$0	\$0

APORTES PARAFISCALES

Identificación	CCF	Días Cotizados	IBC Cajas	Tarifa CCF	Aporte CCF	Tarifa SERNA	Aporte SERNA	Tarifa ICBF	Aporte ICBF	Tarifa ESAP	Aporte ESAP	Tarifa Min Edu	Aporte Min Edu
CC-5820084	COMFATOLINA	30	\$908.526	0.0400000	\$36.400	0.0000000	\$0	0.0000000	\$0	0.0000000	\$0	0.0000000	\$0

		TOTAL APORTES PARAFISCALES			
NOMBRE ENTIDAD	NÚM DE AFIL	VLR TOTAL APORTES	DÍAS MORA	INTERESES MORA	TOTAL A PAGAR
ESAP	0	\$0	0	\$0	\$0
MIBESAU	0	\$0	0	\$0	\$0

		TOTAL ENTIDADES		TOTAL A PAGAR	
CONCEPTO				VALOR	
SALUD	3			\$109.200	
PENSIONES	2			\$336.200	
RIESGOS PROFESIONALES	1			\$14.400	
CAJAS DE COMPENSACIÓN	1			\$109.200	
SENA	1			\$0	
ICBF	1			\$0	
ESAP	1			\$0	
MINISTERIO DE EDUCACIÓN	1			\$0	
GRAN TOTAL	1			\$669.000	

INFORME DETALLADO CARROS QUE ENTRARON DEL IBAL AL TALLER TRUCKS AND MOTORS

- En el mes de diciembre de 2020 entro el vehículo Mitsubishi de placas [REDACTED] color blanco con motor diésel modelo 2000 a las 9:30 am con las siguientes fallas que fueron corregidas

Se dejaron observaciones para tener en cuenta estos arreglos gestión de las placas, cinturón de seguridad en mal estado, puertas caídas, la carpa está rota y se deja registro fotográfico

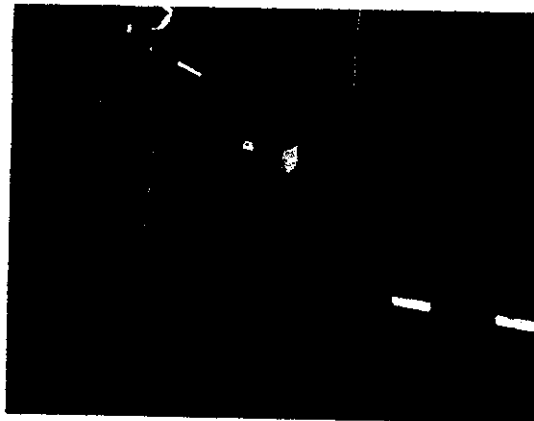
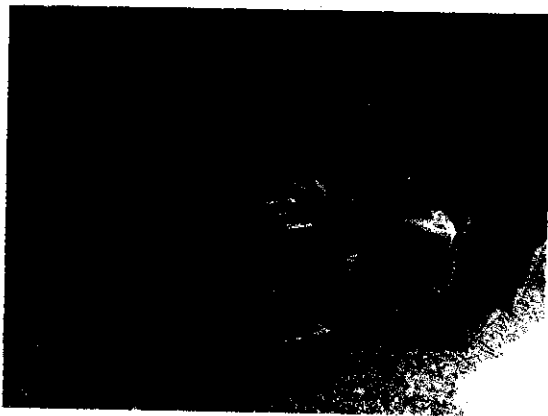

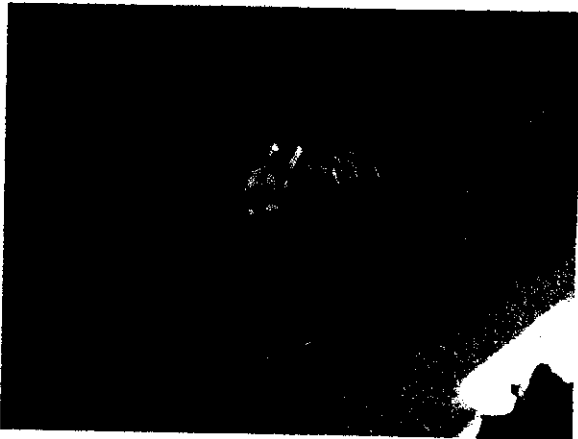
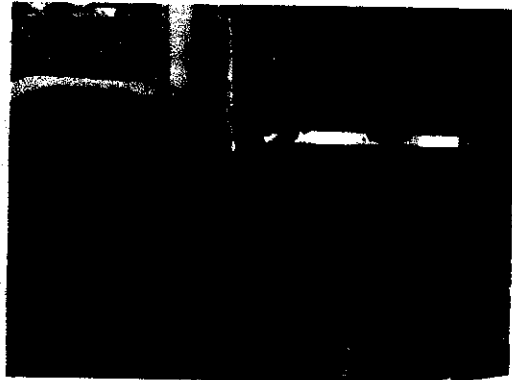
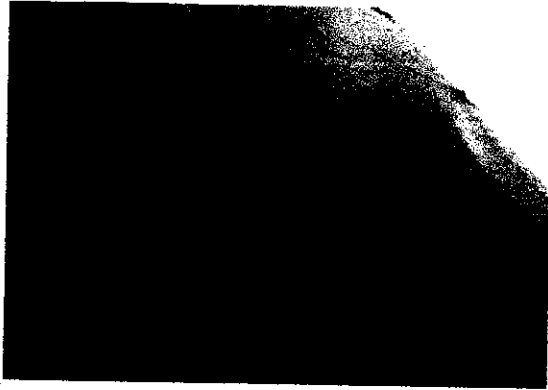
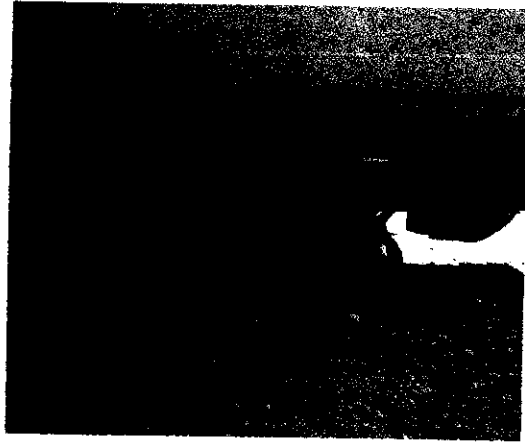
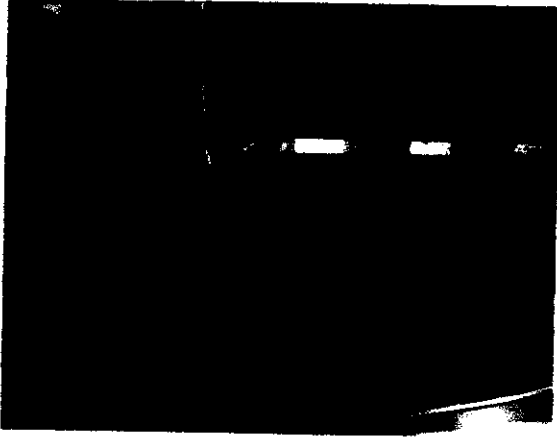



BATERIA 12 V	2
BUJES BIMETÁLICOS MUELLES Y TUERCAS	2
CORREA ALTERNADOR	1
CORREA VENTILADOR	1
JUEGO TERMINALES DIRECCION	2
PASADOFRES MUELLLES	2
RETEN RUEDA TRSERA	4
RETENES	2
RODMIENTO COMPLETO TRASERO	2
RODAMIENTO DELANTERO	2
SONDEAR RADIADOR	1
CHUPAS CILINDRO	8
LIQUIDO DE FRENOS	2
LIMPIADOR ELECTRONICO	1
AMORTIGUADORES DELANTEROS	2
BUJES MUELLES BRONCE	2
JUEGO PUNTILLAS BANDAS	2
BOTELLA FRENO AHOGO	1
SOLVENTES SILICONAS, LOCTITE, BOXER, SHELLAC, ANTI DESENGRASANTE	1
SPLINDERES	2
CREMALLERA DE VOLANTE	1

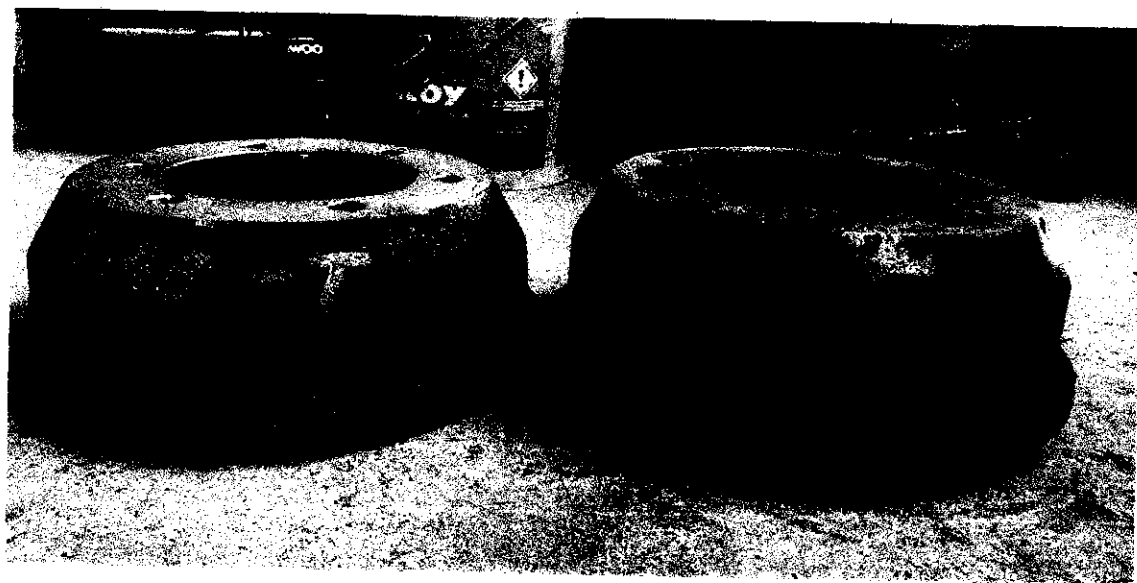

REMACHAS BANDAS DELANTERAS	2
REMACHAS BANDAS TRASERAS	2
MANTENIMIENTO ELECTRICO	1
MANTENIMIENTO CORRECTIVO FRENOS GENERAL	1
TENSIONADA DE FRENOS	1
CAMBIO DE BUJES TRASEROS MUELLES	1
ENGRASE DE RODAMIENTOS	1
CORRECCION FUGA ACEITE	1
ALINEACION CARDAN	1
MANTENIMIENTO CORRECTIVO CAJA DE CAMBIOS	1

- El día 17 de noviembre entro el vehículo vactor camión de placas [REDACTED] color blanco y azul con motor diésel modelo 2005 a las 3:25 PM con las siguientes fallas que están siendo corregidas





Trucks and Motors
Engineering and Maintenance

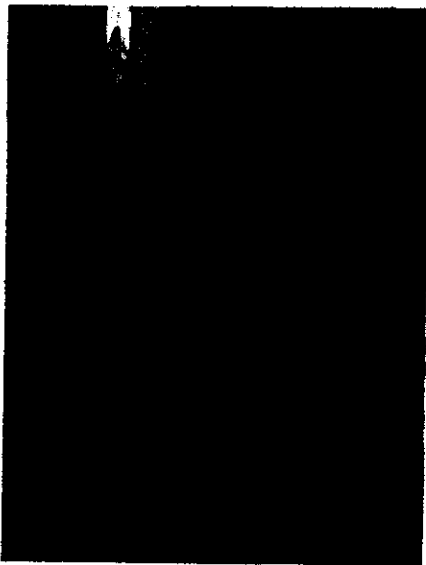

REVISION DE INYECTORES
ARREGLO DEL TABLERO DEL CONTROL PARA LA PLANTA
REVISION FUGA DE LA BOMBA HIDRAULIC
CAMBIO TERMOSTATO
FUGA ACETTE POR EL TURBO PLANTA
ARREGLAR CORREDERAS TAPAS PLANTA AUXILIAR
REVISION FANT CLOUTCH SE DISPARA MUY RAPIDO
REVISION FRENOS PEDAL DURO
TABLERO ARREGLO LUCES
FUGA EN CAJA Y MEDIA CAJA
FUGA EN EL CARTER
CAMBIO MANGUERA ALTA PRESION DE LA BOMBA
CAMBIO RETENEDOR DEL CIGÜEÑAL PARTE DEL
EMPAUETADURA BOMBA AUXILIAR DE DIRECCION
REVISION DE A.C.
CALIBRACION SISTEMA DE INYECCION
SUMINISTRO DE 2 BATERIAS NUEVAS
LAVADO GENERAL
REVISIOIN DE INYECTORES

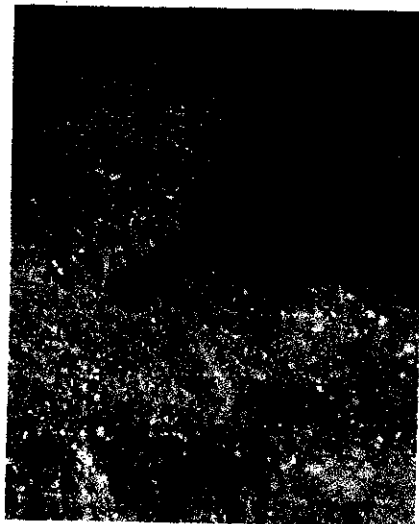

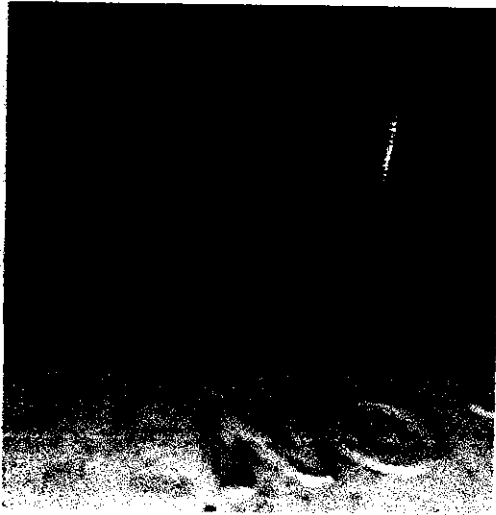
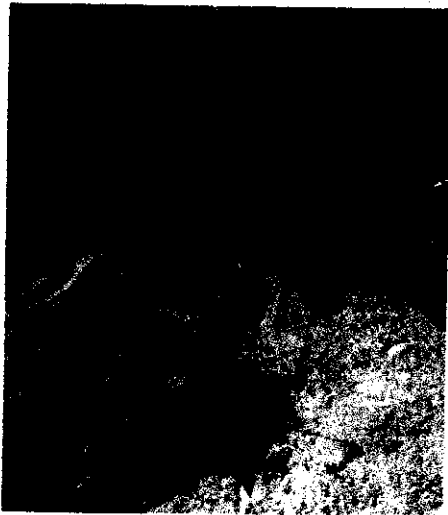

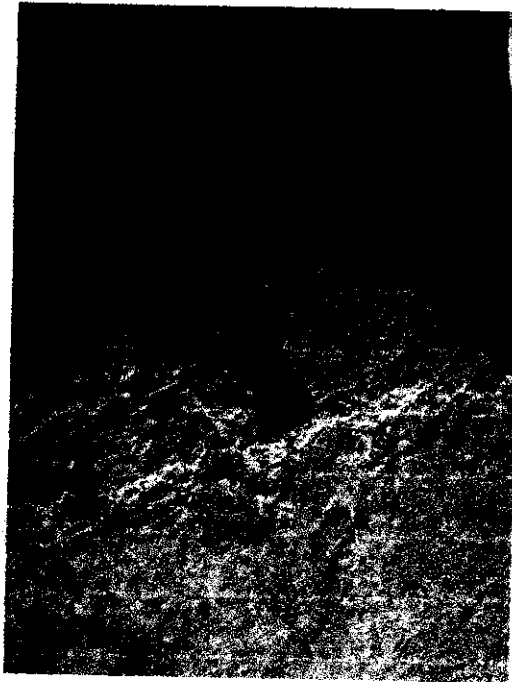



Trucks and Motors
Engineering and Maintenance

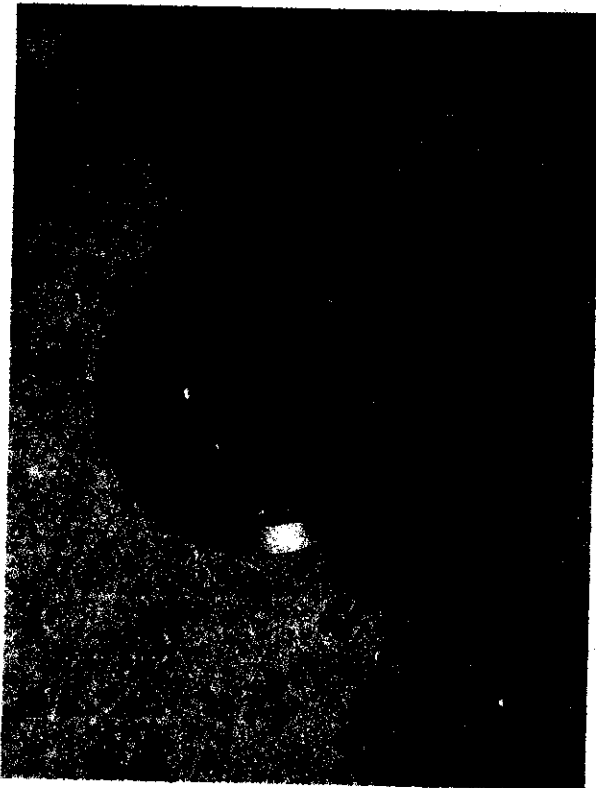

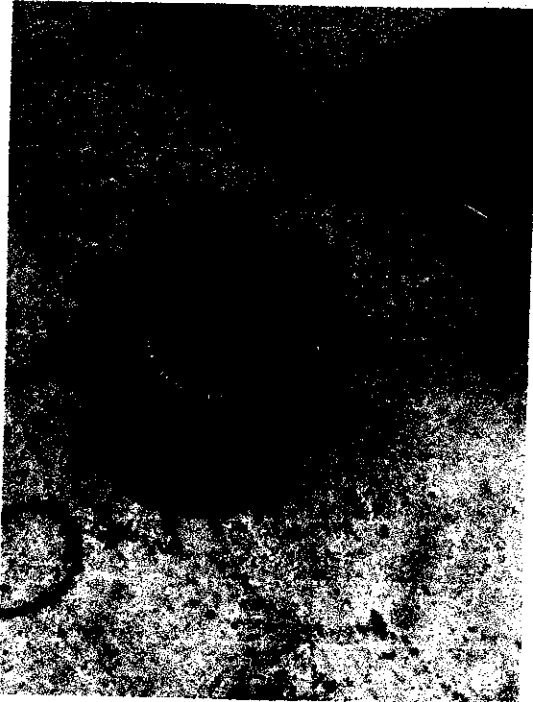
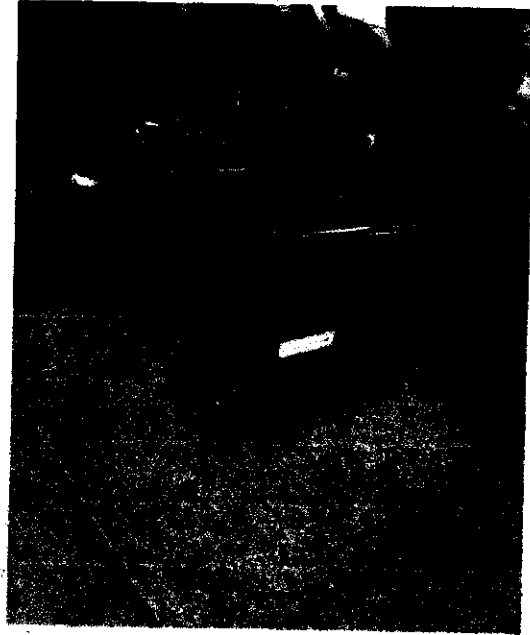
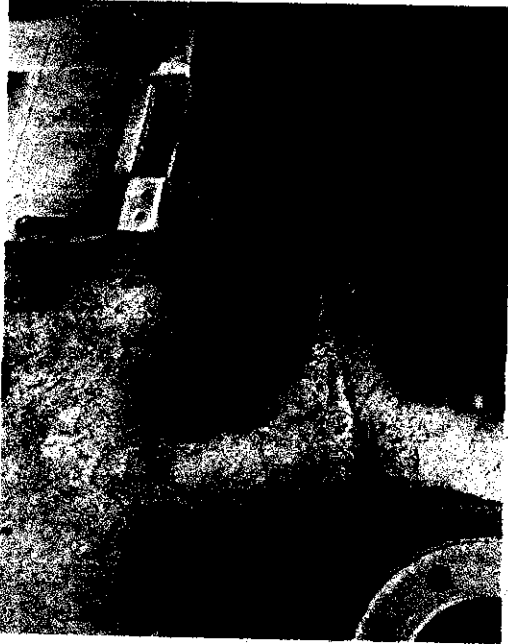

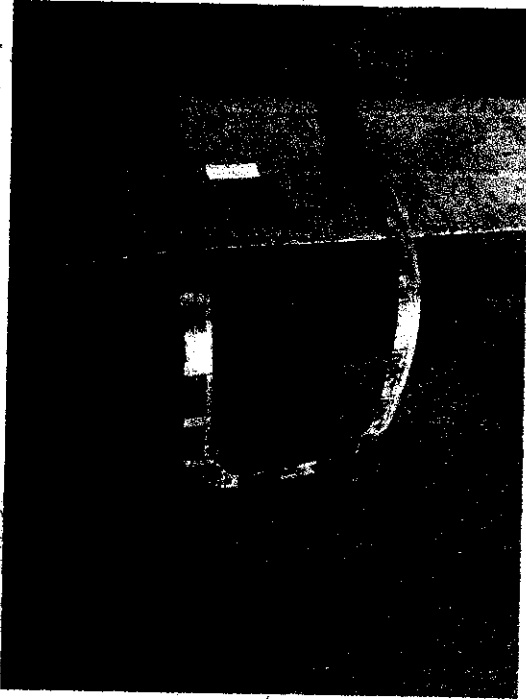
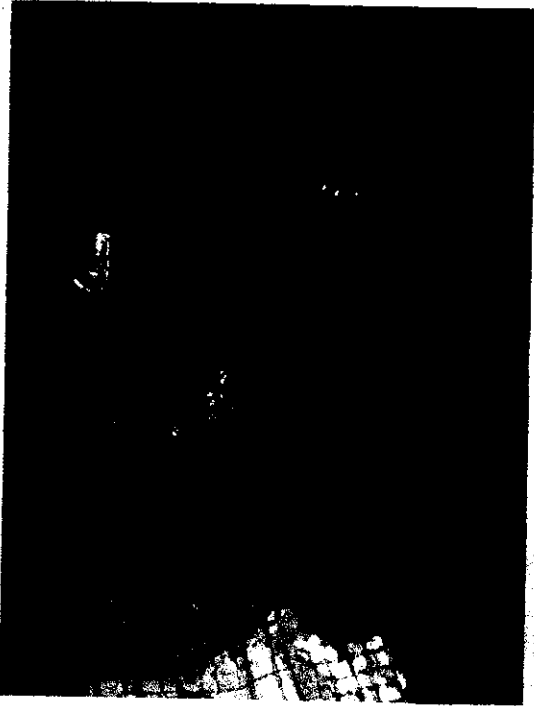



El día 17 de noviembre 2020 entro la maquina llamada martillo compresor [REDACTED] color beige con motor diésel de 90 caballos a las 11:10 am con las siguientes fallas que fueron corregidas

[REDACTED]
BAJAR Y ARREGLO DE RADIADOR
ASEGURAR SWICHE - CAMBIO DE SWICHE
FUGA EN EL HIDRAULICO
AJUSTAR LLAVE DE PASO
CAMBIO DE MANGUERA DEL HIDRAULICO

Se hicieron observaciones como

- Selenoide apagado demasiado paso de aceite por la salida
- Aire para equipos
- Mantenimiento preventivo arranque
- Alternador
- Cambio de fluidos y refrigerante

Ingreso de nuevo el día 22 de noviembre a las 9:30 am por cambio de mangueras del hidráulico
Todo se deja con registro fotográfico
Se le entrega una caneca de hidráulico ISO 68

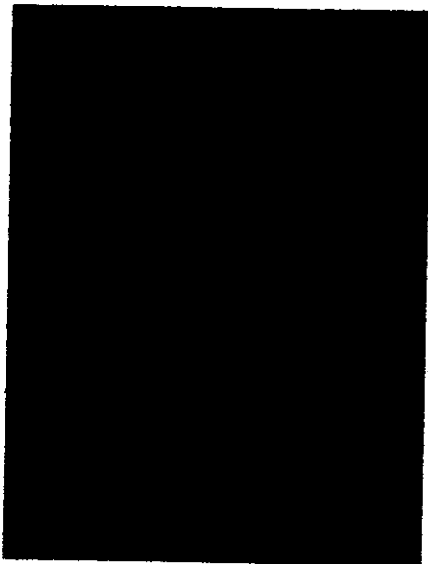
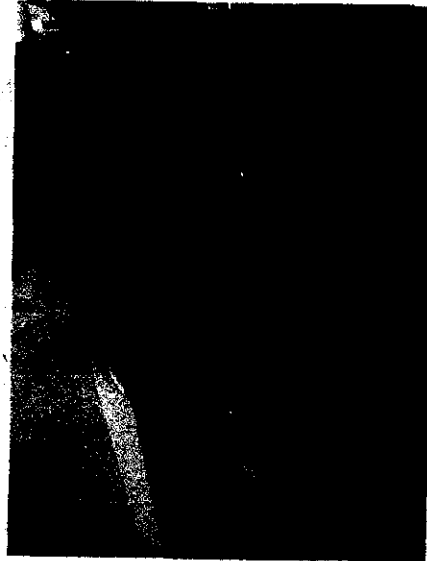

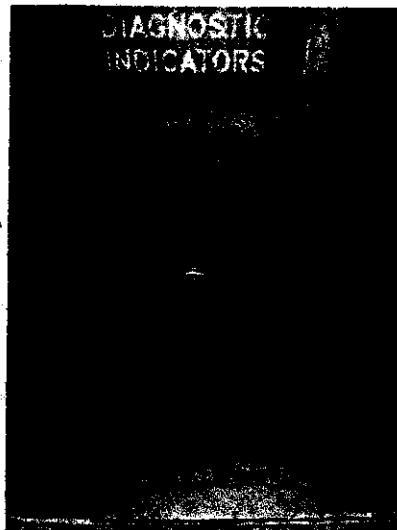
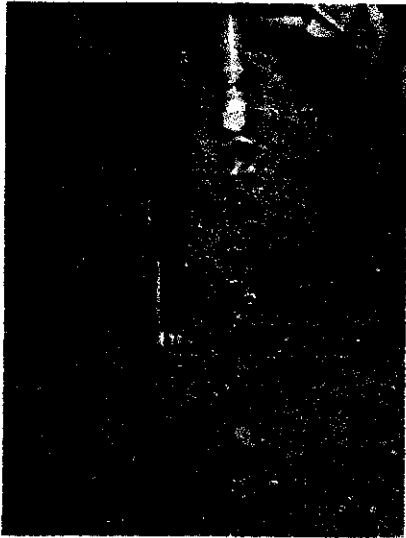

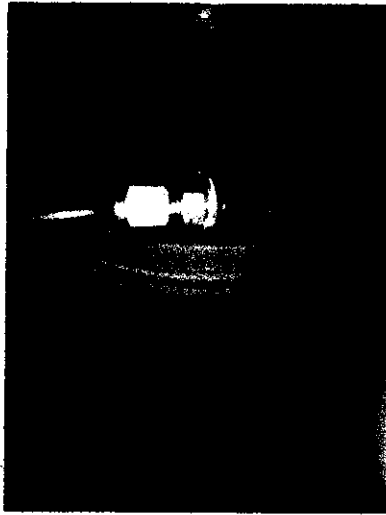

SWITCH IGNICION

CONECTOR SWITCH

MANGUERA PARA HIDRÁULICO Y ACOPLES



MANO DE OBRA

MANTENIMIENTO RADIADOR
SONDEADA Y ARREGLO GENERAL
MANTENIMIENTO HIDRÁULICO GRAL

Ingresó el vehículo Nissan D22 de placas [REDACTED] blanca el día 22 de octubre por revisión técnica

REVISION TECNOMECANICA
CAMBIO DE PASTILLAS PARA FRENOS Y BANDAS
CAMBIO DEL TARRO DEL AGUA LIMPIAPLUMILLAS
CAMBIO DE 4 LLANTAS NUEVAS
ARREGLO DE SILLA DE CONDUCTOR
CAMBIO DE RODAMIENTOS DELANTEROS
CAMBIO DE BUJES DE MUELLES TRASEROS
CRUCETAS DEL CARDAN
RETENEDOR CAJA DE DIRECCION
FUGA POR EL RETENEDOR DEL CIGÜEÑAL
LAVADO DE MOTOR PETROLIZADA

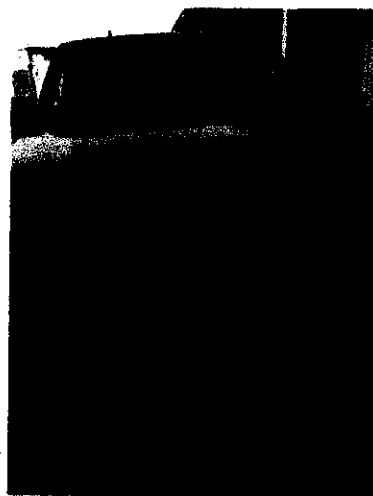



Trucks and Motors
Engineering and Maintenance

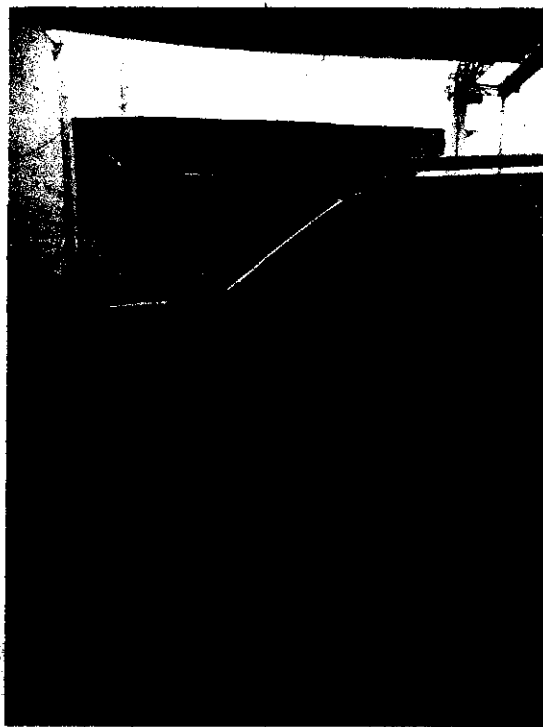

PASTILLAS DELANTERAS
BANDAS TRASERAS
LLANTAS 255-70/R16
JUEGO RODAMIENTO DELANTERO
RODAMIENTO TRASERO COMPLETO
TANQUE DE RESERVA RADIARO
CAUCHOS MUELLES
CRUCETAS
RETEN CIGUEÑAL
EMPAQUETADURA CAJA DIRECCIÓN
SILICONA ULTRAGREY
AFLOJADOR TUERCA TORNILLOS
TRABAROSCAS
LIMPIADOR FRENOS
PLIEGO LIJA
SOLVENTES SILICONAS, LOCTITE, BOXER, SHELLAC, ANTI DESENGRASANTE
GRASA X LB
CUARTO LIQUIDO FRENOS ORIGINAL



MANO DE OBRA

CAMBIO PASTILLAS DELANTERA
MANTENIMIENTO DE FRENOS
MANTENIMIENTO SUSPENSIÓN DELANTERA
MONTAJE DE LLANTA
CORRECCION FUGA ACEITE
ARREGLO SILLA CONDUCTOR
RECTIFICAR DISCOS
CEPILLAR CAMPANAS
SINCRONIZACION
SCANER MOTOR
MANTENIMIENTO PREVENTIVO SISTEMA SUSPENSION
MANTENIMIENTO CORRECTIVO
REVISIÓN ELÉCTRICA

ADICIONAL

REVISION TECNOMECANICA
LAVADO GENERAL

Ingresará el vehículo de placas [REDACTED] el día 22 de octubre por revisión tecnomecánica

REVISION TECNOMECANICA
CAMBIO DE PASTILLAS
CAMBIO DE MUÑECOS DE LA SUPENSION
MONTAR ALARMA REVERSO
CAMBIO DE CAUCHOS MUELLES
CAMBIAR STOP DERECHO
CAMBIO DE DISCOS FRENOS DELANTEROS
REVISION DE CARDAN
ARREGLO SILLA CONDUCTOR
CAMBIO TARRO DE AGUA AUXILIAR
CAMBIO DE AMORTIGUADORES DELANTEROS Y TRASEROS
ARREGLO DE ARRANQUE
ASEGURAR BATERIAS CON LOS GANCHOS
CAMBIO DE GUARDAPOLVOS TRASEROS
BRILLAR FAROLAS



Trucks and Motors
Engineering and Maintenance

Jorge Oswaldo Peralta Mendieta

Cordial Saludo

Jorge Oswaldo Peralta Mendieta

Gerente Trucks And Motors

	CERTIFICADO DE DISPONIBILIDAD PRESUPUESTAL SISTEMA INTEGRADO DE GESTIÓN	CODIGO:GF-R-108
		FECHA VIGENCIA 2016-10-05
		VERSION:03
		Página : 1 de 1

CERTIFICADO DE DISPONIBILIDAD PRESUPUESTAL No. 20210226

CONCEPTO:

EXPEDICION	1 - Febrero - 2021
------------	--------------------

CUENTAS POR PAGAR VIGENCIA 2020 CONSECUTIVO 102 - TRUCKS AND MOTORS SAS - CONTRATAR LA REPARACIÓN, MANTENIMIENTO PREVENTIVO, CORRECTIVO Y SUMINISTRO DE REPUESTOS PARA EL PARQUE AUTOMOTOR, MAQUINARIA Y EQUIPOS DE PROPIEDAD DEL IBAL S.A. E.S.P. OFIC

**EL JEFE DEL GRUPO FINANCIERO
HACE CONSTAR:**

Que revisado el libro de presupuesto de gastos de la entidad, existe disponibilidad en los rubros segun valor estimado asi:

CODIGO	DESCRIPCION	RECURSOPTO	VALOR
22020115	CUENTAS POR PAGAR COSTOS OPERATIVOS	RP VIGENCIA	20,825,807.00
TOTAL DOCUMENTO			20,825,807.00



Elaboro:



JOSE RICARDO CARRASCO BACHILLER
PROFESIONAL ESPECIALIZADO GRADO 03

Aprobo:



CERTIFICADO DE REGISTRO PRESUPUESTAL
SISTEMA INTEGRADO DE GESTIÓN

CODIGO: GR-R-109

FECHA VIGENCIA: 2016-10-05

VERSION: 03

Página: 1 de 1

CDP 20210226

CERTIFICADO DE REGISTRO PRESUPUESTAL

No. 20210246

EXPEDICION 1 - Febrero - 2021

CONCEPTO:

CUENTAS POR PAGAR VIGENCIA 2020 CONSECUTIVO 102 - TRUCKS AND MOTORS SAS - CONTRATAR LA REPARACIÓN, MANTENIMIENTO PREVENTIVO, CORRECTIVO Y SUMINISTRO DE REPUESTOS PARA EL PARQUE AUTOMOTOR, MAQUINARIA Y EQUIPOS DE PROPIEDAD DEL IBAL S.A. E.S.P. OFIC

**EL JEFE DEL GRUPO FINANCIERO
HACE CONSTAR:**

Que revisado el libro de presupuesto de gastos de la entidad, existe disponibilidad a favor de 901142330 TRUCKS AND MOTORS SAS en los rubros segun valor estimado asi:

CODIGO	DESCRIPCION	RECURSO PTO	VALOR
22020115	CUENTAS POR PAGAR COSTOS OPERATIVOS	RP VIGENCIA	20,825,807.00
TOTAL DOCUMENTO			20,825,807.00

[Handwritten signature]

Elaboro:

[Handwritten signature]

JOSE RICARDO CARRASCO BACHILLER
PROFESIONAL ESPECIALIZADO GRADO 03

Aprobo: