

Fwd: DOCUMENTOS CUENTA ACTA 04 CTO DE SERVICIO No. 052-20 INDUSTRIA HERRANCO



De <dolly.camacho@ibal.gov.co>
Destinatario <contabilidad@ibal.gov.co>, <sgeneral@ibal.gov.co>
Fecha 2021-03-17 10:30

 CTA HERRANCO 052 03 FEB 2021.pdf (~10 MB)

----- Mensaje Original -----

Asunto: DOCUMENTOS TRAMITE DE CUENTA CTO DE SERVICIO No. 052-20

Fecha: 2021-03-17 09:47

De: ycasallas@ibal.gov.co

Destinatario: DOLLY YANETH CAMACHO RAMIREZ <dolly.camacho@ibal.gov.co>

Cc: CLAUDIA COMBITA ZAMBRANO <saludocupacional@ibal.gov.co>

Buenas días, por medio a la presente me permito enviar los documentos para tramite de cuenta del cto No. 052- 20 / INDUSTRIAS HERRANCO.

Muchas gracias,

Jennifer Casallas



HERRANCO SAS

INDUSTRIAS HERRANCO SAS
Nit: 900928366-9 Responsable de IVA.

FACTURA ELECTRONICA DE VENTA No.

FE 74

CRA 4 D 41 38 BRR MACARENA ALTA IBAGUE TOLIMA Tel. 2642864

| | | | |
|-------------|---|-------------|-----------------------------------|
| Adquiriente | EMPRESA IBAGUEREÑA DE ACUEDUCTO Y ALCANTARILLADO IBAL | Fecha | Forma y metodo de pago |
| Identific. | NIT 800089809-6 Tels: 2632730 | Mar-11-2021 | CREDITO CUENTAS X COBRAR CLIENTES |
| Direccion | CLL 15 N 6 35 IBAGUE - TOLIMA | Vencimiento | Vendedor |
| | | Mar-11-2021 | INDUSTRIAS |

| # | REF/COD. | DETALLE | %IVA | CANT. | VR/UNIT | VR/TOTAL |
|---|----------|---|------|-------|---------------|---------------|
| 1 | 006 | SERVICIO DE ASEO Y CAFETERIA, MANTENIMIENTO Y LIMPIEZA DE LA INFR SERVICIO DE ASEO Y CAFETERIA, MANTENIMIENTO Y LIMPIEZA DE LAS INFRAESTRUCTURAS FISICAS DE LAS INSTALACIONES INTERNAS Y EXTERNAS DEL IBAL SA OFICINA INCLUYENDO LOS EQUIPOS E INSUMOS NECESARIOS PARA LA PRESTACION DEL SERVICIO CONTRATADO. PERIODO DEL 03 DE FEBRERO 2021 AL 02 DE MARZO 2021 CONTRATO 052 | 19 | 1.00 | 34,514,798.00 | 34,514,798.00 |

Total items : 1

| | | | | | | | |
|--|------------|----------------------|------------|-----------|---------|----------------------|------|
| RECARGOS | DESCUENTOS | Tarifas de impuestos | Base | Impuesto | Subtot. | 34,514,798.00 | |
| | | IVA 19.00% | 34,514,798 | 6,557,811 | Iva/Inc | 6,557,811.62 | |
| <small>Representación grafica factura electrónica de venta. Proveedor tecnológico: SYSCAFE S.A.S. Nit: 900083058 Software: SYSCAFE. Autorización DIAN No.18764005596774 de Oct-13-2020 Vigencia: 12 meses Vence: Oct-13-2021 Rango: FE 1-500</small> | | | | | | | |
| | | | | | | Redondeo | 0.38 |
| TOTAL\$ | | | | | | 41,072,610.00 | |

Son: CUARENTA Y UN MILLONES SETENTA Y DOS MIL SEISCIENTOS DIEZ PESOS mcte.



ACTA PARCIAL
SISTEMA INTEGRADO DE GESTIÓN

CÓDIGO: GJ-R-033
FECHA VIGENCIA: 2020-02-17
VERSIÓN: 05
Página 1 de 2

| | | | | |
|--|--|------------|------------|------------|
| Contrato No. | 052 DEL 22 DE OCTUBRE DE 2020. | | | |
| Objeto | "CONTRATAR LOS SERVICIOS DE ASEO Y CAFETERIA, MANTENIMIENTO Y LIMPIEZA DE LA INFRAESTRUCTURA FISICA A LAS INSTALACIONES INTERNAS Y EXTERNAS DEL IBAL S.A. ESP. OFICIAL, INCLUYENDO LOS EQUIPOS E INSUMOS NECESARIOS PARA LA PRESTACION DEL SERVICIO CONTRATADO". | | | |
| Valor Inicial Contrato | CIENTO SESENTA Y CINCO MILLONES TRESCIENTOS TREINTA Y OCHO MIL CUATROCIENTOS TREINTA Y SEIS PESOS (\$165.338.436.00) MCTE. | | | |
| Valor Adición No. 01 | CUARENTA Y UN MILLONES SETENTA Y DOS MIL SEISCIENTOS DIEZ PESOS (\$41.072.610.00) MCTE. | | | |
| Valor Total del Contrato | DOSCIENTOS SEIS MILLONES CUATROCIENTOS ONCE MIL CUARENTA Y SEIS PESOS (\$206.411.046.00) MCTE. | | | |
| Contratista | INDUSTRIAS HERRANCO SAS. | | | |
| Supervisor | JAVIER PIEDRAHITA SARMIENTO – Profesional Especializado III Gestión Recursos Físicos y Servicios Generales. | | | |
| Fecha de Inicio | 03 DE NOVIEMBRE DE 2020. | | | |
| Fecha de terminación | 02 DE ABRIL DE 2021. | | | |
| Plazo de Ejecución | CINCO (05) MESES. | | | |
| Plazo Prorroga No. 01 | UN (01) MES. | | | |
| FECHA DE ELABORACIÓN DEL ACTA PARCIAL | | Año | Mes | Día |
| | | 2021 | 03 | 12 |

En la ciudad de Ibagué, en la fecha antes indicada, contratista y supervisor suscriben la presente Acta Parcial No. 04 del contrato antes identificado. Para completar y soportar los trámites necesarios para su correspondiente pago.

Periodo informado 03 de febrero al 02 de marzo de 2021.

| | | |
|----------------------------------|--|--|
| Actividades desarrolladas | PERSONAL NECESARIO | DISTRIBUCION |
| | ASEO Y CAFETERIA | |
| | Ibal S.A. E.S.P. Oficinas La Pola | |
| | 1 | Gerencia, Dirección Administrativa y Financiera, Secretaria General, Archivo Central; Gestión Recursos Físicos, Almacén, Bodega, Gestión Control Pérdidas, Recepción, Baños Comunes. |
| | 1 | Gestión Humana, Gestión Financiera, Contabilidad, Tesorería, Gestión Tecnológica, Gestión Ambiental, Casa Ambiental, oficina asesora control interno. |
| | 1 | Dirección de Planeación, Gestión de Proyectos, Call center, Centro de Documentación, Gestion Matrículas, Sala de Juntas, Cecoi, Comunicaciones, Planta No. 2, Centro Social, Gestión Acueducto, Gestión Alcantarillado, Baños Comunes. |
| | 1 | Dirección Operativa, Aseguramiento Calidad de Agua, Laboratorio de Micro Medición, Auditorio del Agua, Planta No. 1 pisos 1, 2 y 3 |
| | Ibal S.A. E.S.P. Oficinas La Quince | |
| | 1 | Oficinas del area Comercial ubicadas en la avda 15, pisos 1, 2 y 3, PAS de la 15. |
| | Ibal S.A. E.S.P. Oficinas de Cádiz | |
| | 1 | Grupo Comercial, oficina de facturación y Lecturas pisos 1, 2 y 3 |
| | Ibal S.A. E.S.P. Oficinas punto atención Integral F - 25 | |
| 1 | Grupo Comercial, recaudo, analistas, ventanilla única, control perdidas, matrículas y atención al usuario P.Q.R - atención de 3 pisos incluido el sótano | |



ACTA PARCIAL
SISTEMA INTEGRADO DE GESTIÓN

CÓDIGO: GJ-R-033

FECHA VIGENCIA: 2020-02-17

VERSIÓN: 05

Página 2 de 2

| | | | |
|---|---|--|--|
| | | MANTENIMIENTO DE INFRAESTRUCTURA Y JARDINERIA (OFICIOS MANUALES Y VARIOS) | |
| 2 | En todas las instalaciones del IBAL S.A. E.S.P. OFICIAL que requieran el servicio (TODERO Y AYUDANTE) | | |
| 3 | En todas las zonas verdes de las instalaciones del IBAL S.A. E.S.P. OFICIAL que requieran el servicio (GUADAÑADORES). | | |
| Evidencias de la ejecución del contrato | Informe de actividades del 03 de febrero al 02 de marzo de 2021. | | |
| ESTADO DE CUENTA | | | |
| Valor Contrato | \$ | 165.338.436.00 | |
| Valor Adición No. 01 | \$ | 41.072.606.00 | |
| Valor Acta No. 01 | \$ | 42.120.606.00 | |
| Valor Acta No. 02 | \$ | 41.072.610.00 | |
| Valor Acta No. 03 | \$ | 41.072.610.00 | |
| Valor Acta No. 04 | \$ | 41.072.610.00 | |
| Saldo (Valor pendiente para pago) | \$ | 41.072.610.00 | |
| APORTES AL SISTEMA DE SEGURIDAD SOCIAL | | | |
| PERSONA JURIDICA | | | |
| El contratista presentó certificación suscrita por el revisor fiscal o el representante legal acreditando que se encuentra a paz y salvo en el pago de aportes al Sistema de Seguridad Social Integral y pagos de parafiscales a que hubiere lugar. | | | |
| APORTA CERTIFICACION REPRESENTANTE LEGAL | SI | <input checked="" type="checkbox"/> | NO <input type="checkbox"/> |
| APORTA CERTIFICACION REVISOR FISCAL (En caso de aportar certificación del revisor fiscal deberá adjuntar con ella, copia de la tarjeta profesional y certificado de antecedentes de la Junta Central de Contadores) | SI | <input type="checkbox"/> | NO <input checked="" type="checkbox"/> |
| ANEXOS: | | | Marque con x |
| Factura Electrónica de Venta | | | X |
| Informe de actividades del 03 de febrero al 02 de marzo de 2021 | | | X |
| Documentos SSST de los trabajadores | | | X |
| Certificación Juramentada de Pago de Aportes Para Fiscales | | | X |
| Copia planillas Resumen General de Pago | | | X |
| Certificado Junta Central de Contadores | | | X |
| Tarjeta Profesional Contador | | | X |
| Firma | | | |
| Nombre | MARIANA CAMILA MARTINEZ CELIS | | JAVIER PIEDRAHITA SARMIENTO |
| | Contratista | | Supervisor |
| V° B° Profesional Salud Ocupacional IBAL | CLAUDIA COMBITA ZAMBRANO | | |
| | | | |

| | | | |
|--|---|--|--|
| FICHA TECNICA DE EVALUACION Y REEVALUACION DE PROVEEDORES | | CÓDIGO: GJ-R-056 | |
| | | FECHA VIGENCIA: 19/09/2019 | |
| SISTEMA INTEGRADO DE GESTIÓN | | VERSIÓN: 00 | |
| | | Página 1 de 4 | |
| Evaluación: <input checked="" type="checkbox"/> | Fecha evaluación: Marzo 12 de 2021 | Reevaluación: <input type="checkbox"/> | Fecha reevaluación: _____ |
| INFORMACION DEL CONTRATO | | | |
| NUMERO Y FECHA: 052 DEL 22 DE OCTUBRE DE 2020 | | | |
| NOMBRE DEL PROVEEDOR O CONTRATISTA: INDUSTRIAS HERRANCO SAS | | NIT: 900.926.366-9 | C.C. |
| FECHA DE INICIO: 03 DE NOVIEMBRE DE 2020 | | FECHA DE TERMINACION: 02 DE ABRIL DE 2021 | |
| OBJETO DEL CONTRATO: "CONTRATAR LOS SERVICIOS DE ASEO Y CAFETERIA, MANTENIMIENTO Y LIMPIEZA DE LA INFRAESTRUCTURA FISICA A LAS INSTALACIONES INTERNAS Y EXTERNAS DEL IBAL S.A. ESP. OFICIAL, INCLUYENDO LOS EQUIPOS E INSUMOS NECESARIOS PARA LA PRESTACION DEL SERVICIO CONTRATADO". | | | |
| CLASE DE CONTRATO | 1. PRESTACION DE SERVICIOS PROFESIONALES Y APOYO A LA GESTION | | |
| | 2. SUMINISTRO Y ADQUISICION | | |
| | 3. ARRENDAMIENTO | | |
| | 4. CONSULTORIA E INTERVENTORIA | | |
| | 5. SERVICIO | | X |
| | 6. SEGUROS | | |
| | 7. INTERMEDIARIO DE SEGUROS | | |
| | 8. OBRA PUBLICA | | |
| ASPECTOS A EVALUAR DEL CONTRATISTA | | | |
| PUNTAJE | 2= MALO | 3= REGULAR | 4= BUENO 5= EXCELENTE |
| 5. SERVICIOS | | | |
| CRITERIOS CUMPLIMIENTO Y OPORTUNIDAD | PUNTAJE | CRITERIOS EN LA EJECUCION DEL CONTRATO | PUNTAJE |
| OPORTUNIDAD EN EL SERVICIO | 4 | PRESENTACION DE INFORMES DE AVANCE | 4 |
| COBERTURA DEL SERVICIO | 5 | ATENCION DE REQUERIMIENTOS | 4 |
| TIEMPO DE RESPUESTA A REQUERIMIENTOS | 4 | DISPOSICION DEL SERVICIO | 5 |
| CUMPLIMIENTO DEL PLAN DE TRABAJO | 4 | PAGO OPORTUNO DE LA SEGURIDAD SOCIAL | 5 |
| CUMPLIMIENTO EN LOS TERMINOS PARA LEGALIZAR EL CONTRATO Y SUS ADICIONES | 5 | CUMPLIMIENTO A LOS REQUERIMIENTOS DEL SISTEMA INTEGRADO DE GESTION | 4 |
| TOTAL PROMEDIO | 4,4 | SERVICIO POSTVENTA | 0 |
| | | ASIGNACION DE REEMPLAZOS | NA |
| CRITERIOS DE CALIDAD | PUNTAJE | ENTREGA OPORTUNA DE FACTURA | 4 |
| CALIDAD Y/O CONFORMIDAD EN LAS ACTIVIDADES REALIZADAS | 4 | PAGO DE SALARIOS Y PRESTACIONES | 5 |
| DEVOLUCIONES, CAMBIOS DE ELEMENTOS | 0 | CUMPLIMIENTO DE LAS NORMAS DE SALUD OCUPACIONAL Y SEGURIDAD INDUSTRIAL | 4 |
| FUNCIONAMIENTO | 4 | | |
| SOPORTE Y MANTENIMIENTO | 4 | TOTAL PROMEDIO | 4,40 |
| DESEMPEÑO DEL PERSONAL | 4 | EVALUACION TOTAL | 4,27 |
| TOTAL PROMEDIO | 4,0 | | |
| ANALISIS DEL RESULTADO DE LA EVALUACION <u>X</u> REEVALUACION _____ POR PARTE DEL SUPERVISOR Y/O INTERVENTOR (Cuando un contrato cuente con interventor y supervisor, este criterio debe ser diligenciado por los dos, en sus respectivas calidades): se realizo Evaluacion al contratista evidenciando que el contratista cumplio con los requerimientos solicitados. | | | |
| OBSERVACIONES AL RESULTADO DE LA EVALUACION <u>X</u> REEVALUACION _____ POR PARTE DEL CONTRATISTA: Estoy de acuerdo y conforme con la evaluacion asignada. | | | |
| INTERPONE RECURSO DE REPOSICION | SI | <input type="checkbox"/> | NO <input checked="" type="checkbox"/> |
| INTERPONE RECURSO DE APELACION | SI | <input type="checkbox"/> | NO <input checked="" type="checkbox"/> |

| | |
|---|------------------|
| FICHA TECNICA DE EVALUACION Y REEVALUACION DE PROVEEDORES SISTEMA INTEGRADO DE GESTIÓN | CÓDIGO: GJ-R-056 |
| | FECHA VIGENCIA: |
| | 19/09/2019 |
| | VERSIÓN: 00 |
| Página 1 de 4 | |

NOTA INFORMATIVA: (Aplica unicamente para la reevaluacion) De conformidad con el artículo 7 de la resolución que reglamenta el procedimiento para la evaluación y reevaluación de proveedores la calificación de la reevaluación de proveedores, tendrá los siguientes efectos: El contratista o Proveedor que obtenga como resultado de la reevaluación puntaje de 3 o superior, será tenido en cuenta para contratar con el IBAL S.A. E.S.P. OFICIAL. El contratista que en el proceso de reevaluación obtenga un promedio de calificación inferior a tres (3), será suspendido por un término igual al plazo total del contrato ejecutado. En todo caso el término de suspensión no podrá ser inferior a seis (6) meses. Durante el término de la suspensión el contratista no se podrá presentar a participar como proponente individual o plural (Consortio, Unión Temporal, Promesa de Sociedad Futura u otra) en procesos de selección que adelante el IBAL S.A. E.S.P. OFICIAL.

La Suspensión a que hace referencia el presente artículo se extenderá por igual termino a cada uno de los integrantes de Consortios o Uniones Temporales que en el proceso de reevaluación hayan obtenido una calificación inferior a tres (3).

Los efectos mencionados en la nota anterior aplican para la reevaluación de este contrato, de acuerdo con la fecha de su suscripción.

SI NO



JAVIER PIEDRAHITA SARMIENTO

NOMBRES APELLIDOS Y FIRMA DEL SUPERVISOR Y/O INTERVENTOR (Cuando un contrato cuente con interventor y supervisor, este documento debe ser firmado por los dos, en sus respectivas calidades)



MARIANA CAMILA MARTINEZ CELIS

NOMBRES APELLIDOS Y FIRMA DEL CONTRATISTA

CERTIFICACION DEL REVISOR FISCAL

Ibagué, febrero 26 de 2021

En mi calidad de Contador Público de la Sociedad HERRANCO. S.A.S., IDENTIFICADA CON Nit. 900.928.366-9 he efectuado los procedimientos de revisión de acuerdo con las normas de Auditoría generalmente aceptadas, con el propósito de verificar el pago efectuado por la Entidad respecto de los pagos laborales y todos los aportes al sistema de seguridad social, (salud, Pensión, ARL, y parafiscales), de los últimos seis meses, incluyendo el mes de febrero de 2021. Valor cancelado que corresponde al pago de la seguridad social de enero (pensión) 2020 y febrero (Salud) del año 2021. El pago de dichos aportes es responsabilidad de la Administración de la empresa como parte de su gestión. Dichos pagos se vienen realizando vía electrónica, mediante (PILA) Planilla Integrada de Liquidación de Aportes, operador Compensar-miplanilla.com.

Mi responsabilidad de acuerdo con lo establecido en el Artículo 50 de la Ley 789 del 27 de diciembre de 2002, es emitir un informe certificando el cumplimiento de dichas obligaciones.

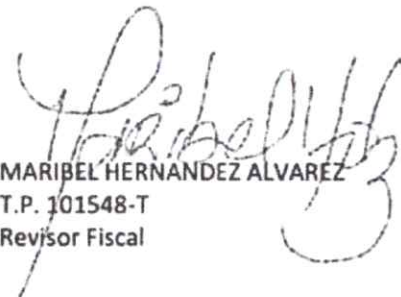
MARIBEL HERNANDEZ ALVAREZ
T.P. 101548-T
Revisor Fiscal

MARIANA CAMILA MARTINEZ
CC. 1.110.576.619
Representante Legal

República de Colombia
Ministerio de Educación Nacional

**JUNTA CENTRAL DE CONTADORES
TARJETA PROFESIONAL
DE CONTADOR PÚBLICO**

101548-1



**MARIBEL
HERNANDEZ ALVAREZ**
C.C. 65954608

RESOLUCION INSCRIPCION 95 FECHA 2004/05/27
UNIVERSIDAD JORGE TADEO LOZANO

PRESIDENTE

MICHAEL ROSA PEÑA

11143

UNIDAD
ADMINISTRATIVA
ESPECIAL

**JUNTA CENTRAL
DE CONTADORES**



Certificado No:

93F1C4186E88FAFA

**LA REPUBLICA DE COLOMBIA
MINISTERIO DE COMERCIO, INDUSTRIA Y TURISMO
UNIDAD ADMINISTRATIVA ESPECIAL
JUNTA CENTRAL DE CONTADORES**

**CERTIFICA A:
QUIEN INTERESE**

Que el contador público **MARIBEL HERNANDEZ ALVAREZ** identificado con CÉDULA DE CIUDADANÍA No 66954608 de CALI (VALLE DEL CAUCA) Y Tarjeta Profesional No 101548-T SI tiene vigente su inscripción en la Junta Central de Contadores y desde la fecha de Inscripción.

NO REGISTRA ANTECEDENTES DISCIPLINARIOS *****

Dado en BOGOTA a los 2 días del mes de Febrero de 2021 con vigencia de (3) Meses, contados a partir de la fecha de su expedición.

DIRECTOR GENERAL

ESTE CERTIFICADO DIGITAL TIENE PLENA VALIDEZ DE CONFORMIDAD CON LO ESTABLECIDO EN EL ARTICULO 2 DE LA LEY 527 DE 1999, DECRETO UNICO REGLAMENTARIO 1074 DE 2015 Y ARTICULO 6 PARAGRAFO 3 DE LA LEY 962 DEL 2005

Para confirmar los datos y veracidad de este certificado, lo puede consultar en la página web www.jcc.gov.co digitando el número del certificado

REPÚBLICA DE COLOMBIA
IDENTIFICACIÓN PERSONAL
CEDULA DE CIUDADANIA

NÚMERO **66.954.608**

HERNANDEZ ALVAREZ

APELLIDOS

MARIBEL

NOMBRES

Maribel Hdz A



E DERECHO

FECHA DE NACIMIENTO **15-JUL-1975**

CALI
(VALLE)

LUGAR DE NACIMIENTO

1.55

ESTATURA

A-

G.S. RH

F

SEXO

07-FEB-1994 CALI

FECHA Y LUGAR DE EXPEDICIÓN

Juan Carlos Galindo Vacha
REGISTRADOR NACIONAL
JUAN CARLOS GALINDO VACHA

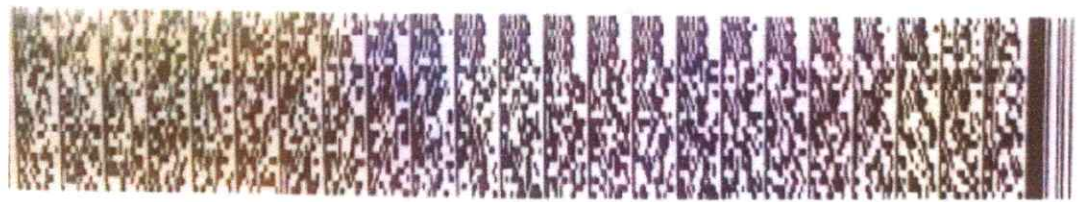

V-1500150-00903529 F-0066954608-20170509

0055318299A 2

1234426300

DEQS

FIRMA DEL TITULAR

21278

Esta tarjeta es el único documento que lo acredita como
CONTADOR PUBLICO de acuerdo con lo establecido en
la Ley 43 de 1990.

Agradecemos a quien encuentre esta tarjeta devolverla
al Ministerio de Educación Nacional - Junta Central de
Contadores.

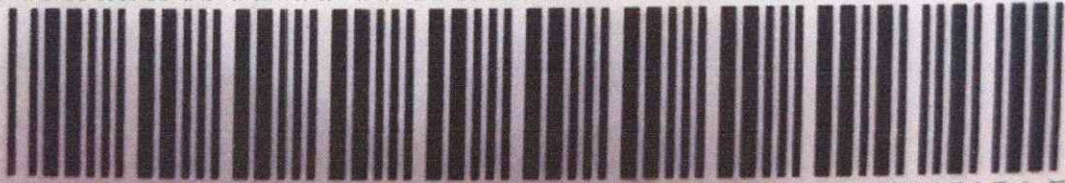

LOGOFORMAS CONM. 2922566

ES DEL APORTANTE

| | | | | | | | |
|----|---------------------------|-----------------------------|--------------------|-------------------|---------------------|----------|-----------------------|
| dv | Razon Social | Clase Aportante | Sucursal Principal | Direccion | Ciudad-Departamento | Teléfono | Exonerado SENA e ICBF |
| 9 | INDUSTRIAS HERRANCO S.A.S | B - MENOS DE 200 COTIZANTES | IBAL | CRA-4N NO 45 D 24 | IBAGUE-TOLIMA | Z6-42864 | SI |

ES DE LA LIQUIDACION

| | | | | | | | |
|------|-----------|-------------|----------|------------|------------|-------------|------------|
| idud | Clave | Planilla | Planilla | Fecha | Pago | Banco | Valor |
| 02 | 891367002 | 941625-0668 | E | 2021/02/15 | 2021/02/12 | BANCOLOMBIA | 53,143,500 |

DETALLADA DE APORTES

| LEADO | NOVEDADES | | | | PENSIÓN | | | | SALUD | | | | CCF | | | | RIESGOS | | | | PARAFISCALES | | | | | | | | |
|------------------|------------------------------|--------|------|-------------|---------|--------|-------------|--------|--------|-------------|--------|--------|-------------|--------|------|-------------|---------|--------|-------------|--------|--------------|-------------|--------|--------|-----------------------|---------------|-------------|--|--|
| | Nombre | Codigo | Dias | Aporte | Nombre | Codigo | Dias | Aporte | Nombre | Codigo | Dias | Aporte | Nombre | Codigo | Dias | Aporte | Nombre | Codigo | Dias | Aporte | Nombre | Codigo | Dias | Aporte | Exonerado SENA e ICBF | Total Aportes | | | |
| AL (8 Afiliados) | | | | | | | | | | | | | | | | | | | | | | | | | | | | | |
| 1 | TOLIMA (8 Afiliados) | | | | | | | | | | | | | | | | | | | | | | | | | | | | |
| 2 | RIESGO 3 (8 Afiliados) | | | | | | | | | | | | | | | | | | | | | | | | | | | | |
| 3 | BARRAGAN CESPEDES YUSLENY | 230201 | 30 | \$950,526 | 230201 | 30 | \$950,526 | 230201 | 30 | \$950,526 | 230201 | 30 | \$950,526 | 230201 | 30 | \$950,526 | 230201 | 30 | \$950,526 | 230201 | 30 | \$950,526 | 230201 | 30 | \$950,526 | SI | \$1,997,300 | | |
| 4 | CORTES GARCIA SERGIO ANTONIO | 230301 | 20 | \$7,635,389 | 230301 | 20 | \$7,635,389 | 230301 | 20 | \$7,635,389 | 230301 | 20 | \$7,635,389 | 230301 | 20 | \$7,635,389 | 230301 | 20 | \$7,635,389 | 230301 | 20 | \$7,635,389 | 230301 | 20 | \$7,635,389 | SI | \$1,997,300 | | |
| 5 | DEVA XIMARA ANDREA | 230301 | 10 | \$302,842 | 230301 | 10 | \$302,842 | 230301 | 10 | \$302,842 | 230301 | 10 | \$302,842 | 230301 | 10 | \$302,842 | 230301 | 10 | \$302,842 | 230301 | 10 | \$302,842 | 230301 | 10 | \$302,842 | SI | \$251,500 | | |
| 6 | GURAN VALENCIA MARIA NANCY | 25-14 | 30 | \$950,526 | 25-14 | 30 | \$950,526 | 25-14 | 30 | \$950,526 | 25-14 | 30 | \$950,526 | 25-14 | 30 | \$950,526 | 25-14 | 30 | \$950,526 | 25-14 | 30 | \$950,526 | 25-14 | 30 | \$950,526 | SI | \$271,600 | | |
| 7 | NIETO ROJAS BLANCA CECILIA | 25-14 | 30 | \$950,526 | 25-14 | 30 | \$950,526 | 25-14 | 30 | \$950,526 | 25-14 | 30 | \$950,526 | 25-14 | 30 | \$950,526 | 25-14 | 30 | \$950,526 | 25-14 | 30 | \$950,526 | 25-14 | 30 | \$950,526 | SI | \$167,700 | | |
| 8 | PIRETO GLORIA AMPARO | 231001 | 9 | \$272,559 | 231001 | 9 | \$272,559 | 231001 | 9 | \$272,559 | 231001 | 9 | \$272,559 | 231001 | 9 | \$272,559 | 231001 | 9 | \$272,559 | 231001 | 9 | \$272,559 | 231001 | 9 | \$272,559 | SI | \$72,900 | | |
| 9 | PUERTAS MUÑOZ MARITZA VANET | 230301 | 30 | \$950,526 | 230301 | 30 | \$950,526 | 230301 | 30 | \$950,526 | 230301 | 30 | \$950,526 | 230301 | 30 | \$950,526 | 230301 | 30 | \$950,526 | 230301 | 30 | \$950,526 | 230301 | 30 | \$950,526 | SI | \$251,500 | | |
| 10 | SUAREZ LUZ ANGELA | 230201 | 17 | \$538,632 | 230201 | 17 | \$538,632 | 230201 | 17 | \$538,632 | 230201 | 17 | \$538,632 | 230201 | 17 | \$538,632 | 230201 | 17 | \$538,632 | 230201 | 17 | \$538,632 | 230201 | 17 | \$538,632 | SI | \$142,600 | | |
| 11 | SUAREZ LUZ ANGELA | 230201 | 13 | \$393,696 | 230201 | 13 | \$393,696 | 230201 | 13 | \$393,696 | 230201 | 13 | \$393,696 | 230201 | 13 | \$393,696 | 230201 | 13 | \$393,696 | 230201 | 13 | \$393,696 | 230201 | 13 | \$393,696 | SI | \$94,600 | | |

DETALLADA DE APORTES

| LEADO | NOVEDADES | | | | PENSIÓN | | | | SALUD | | | | CCF | | | | RIESGOS | | | | PARAFISCALES | | | | | | | | |
|-------|----------------------------------|--------|------|--------------|---------|--------|--------------|--------|--------|-------------|--------|--------------|-------------|--------|-----------|-------------|---------|--------------|-------------|--------|--------------|-------------|-----------|--------|-----------------------|---------------|-------------|--|--|
| | Nombre | Codigo | Dias | Aporte | Nombre | Codigo | Dias | Aporte | Nombre | Codigo | Dias | Aporte | Nombre | Codigo | Dias | Aporte | Nombre | Codigo | Dias | Aporte | Nombre | Codigo | Dias | Aporte | Exonerado SENA e ICBF | Total Aportes | | | |
| 12 | ESGO OPERARIO (4 Afiliados) | | | | | | | | | | | | | | | | | | | | | | | | | | | | |
| 13 | RIESGO 4 (4 Afiliados) | | | | | | | | | | | | | | | | | | | | | | | | | | | | |
| 14 | TOLIMA (4 Afiliados) | | | | | | | | | | | | | | | | | | | | | | | | | | | | |
| 15 | ROJAS ORDÓÑEZ JORGE WILLIAN | 230301 | 30 | \$1,026,656 | 230301 | 30 | \$1,026,656 | 230301 | 30 | \$1,026,656 | 230301 | 30 | \$1,026,656 | 230301 | 30 | \$1,026,656 | 230301 | 30 | \$1,026,656 | 230301 | 30 | \$1,026,656 | 230301 | 30 | \$1,026,656 | SI | \$1,146,200 | | |
| 16 | SAAVEDRA GARCIA JOSE ALEXANDER | 230201 | 30 | \$993,526 | 230201 | 30 | \$993,526 | 230201 | 30 | \$993,526 | 230201 | 30 | \$993,526 | 230201 | 30 | \$993,526 | 230201 | 30 | \$993,526 | 230201 | 30 | \$993,526 | 230201 | 30 | \$993,526 | SI | \$291,200 | | |
| 17 | VASQUEZ PRIETO HANS | 230301 | 30 | \$1,026,656 | 230301 | 30 | \$1,026,656 | 230301 | 30 | \$1,026,656 | 230301 | 30 | \$1,026,656 | 230301 | 30 | \$1,026,656 | 230301 | 30 | \$1,026,656 | 230301 | 30 | \$1,026,656 | 230301 | 30 | \$1,026,656 | SI | \$291,200 | | |
| 18 | YARA TRUJILLO CRISTIAN ALEXANDER | 230301 | 30 | \$993,526 | 230301 | 30 | \$993,526 | 230301 | 30 | \$993,526 | 230301 | 30 | \$993,526 | 230301 | 30 | \$993,526 | 230301 | 30 | \$993,526 | 230301 | 30 | \$993,526 | 230301 | 30 | \$993,526 | SI | \$291,200 | | |
| 19 | SI (12) | | | | | | | | | | | | | | | | | | | | | | | | | | | | |
| | | | | \$11,675,753 | | | \$11,675,753 | | | \$468,000 | | \$11,675,753 | | | \$468,000 | | | \$11,675,753 | | | | | \$338,900 | | \$0 | \$3,143,500 | | | |

| ES DEL APORTANTE | | | | | | | | | |
|------------------|---------------------------|------------------------------|--------------------|-------------------|---------------------|----------|-----------------------|--|--|
| dv | Razon Social | Clase Aportante | Sucursal Principal | Direccion | Ciudad-Departamento | Telefono | Exonerado SENA e ICBF | | |
| 9 | INDUSTRIAS HERRANCO S.A.S | B - MENDES DE 200 COTIZANTES | IBAL | CRA 4N NO 45 D 24 | IBAGUE-TOLIMA | 2642864 | SI | | |

| ES DE LA LIQUIDACION | | | | | | | | | |
|----------------------|-----------|------------|------|------------|------------|-------------|-----------|-------|-------------|
| Clave | Pago | Planilla | Tipo | Fecha | | Banco | Pago | | |
| | | | | Limite | Pago | | Dias Mora | Valor | |
| 02 | 891367002 | 9416254068 | E | 2021/02/15 | 2021/02/12 | BANCOLOMBIA | 0 | | \$3,143,500 |

| E PAGO | | | | | | | | | |
|------------|--------|-------------|----|-----------|-----------------|----------------|------------------------|---------------|--|
| | CODIGO | NIT | DV | AFILIADOS | VALOR LIQUIDADO | INTERESES MORA | SALDOS E INCAPACIDADES | VALOR A PAGAR | |
| ADORAS: 4) | | | | 12 | \$1,868,600 | \$0 | \$0 | \$1,868,600 | |
| | 231001 | 800,227,940 | 6 | 1 | \$150,200 | \$0 | \$0 | \$150,200 | |
| | 25-14 | 900,336,004 | 7 | 2 | \$304,200 | \$0 | \$0 | \$304,200 | |
| | 230301 | 800,224,808 | 8 | 5 | \$789,600 | \$0 | \$0 | \$789,600 | |
| | 230201 | 800,229,739 | 0 | 4 | \$624,600 | \$0 | \$0 | \$624,600 | |
| ADORAS: 1) | | | | 12 | \$338,900 | \$0 | \$0 | \$338,900 | |
| | 14-11 | 890,903,790 | 5 | 12 | \$338,900 | \$0 | \$0 | \$338,900 | |
| ADORAS: 1) | | | | 12 | \$468,000 | \$0 | \$0 | \$468,000 | |
| A | CCF48 | 800,211,025 | 1 | 12 | \$468,000 | \$0 | \$0 | \$468,000 | |
| ADORAS: 5) | | | | 12 | \$468,000 | \$0 | \$0 | \$468,000 | |
| | EPS044 | 901,097,473 | 5 | 3 | \$114,900 | \$0 | \$0 | \$114,900 | |
| | EPS045 | 901,097,473 | 5 | 1 | \$37,600 | \$0 | \$0 | \$37,600 | |
| | EPS037 | 900,156,264 | 2 | 4 | \$158,400 | \$0 | \$0 | \$158,400 | |
| | EPS002 | 800,130,907 | 4 | 3 | \$116,000 | \$0 | \$0 | \$116,000 | |
| | EPS005 | 800,251,440 | 6 | 1 | \$41,100 | \$0 | \$0 | \$41,100 | |
| | | | | 12 | \$3,143,500 | \$0 | \$0 | \$3,143,500 | |

INFORME IBAL

CONTRATO 052

CONTRATAR LOS SERVICIOS DE ASEO Y CAFETERIA, MANTENIMIENTO Y LIMPIEZA DE LA INFRAESTRUCTURA FISICA A LAS INSTALACIONES INTERNAS Y EXTERNAS DEL IBAL S.A E.S.P OFICIAL, INCLUYENDO LOS EQUIPOS E INSUMOS NECESARIOS PARA LA PRESTACIÓN DEL SERVICIO CONTRATADO.

02/03/2021

- ✚ Se realizo aseo general y desinfección diaria al laboratorio de control.

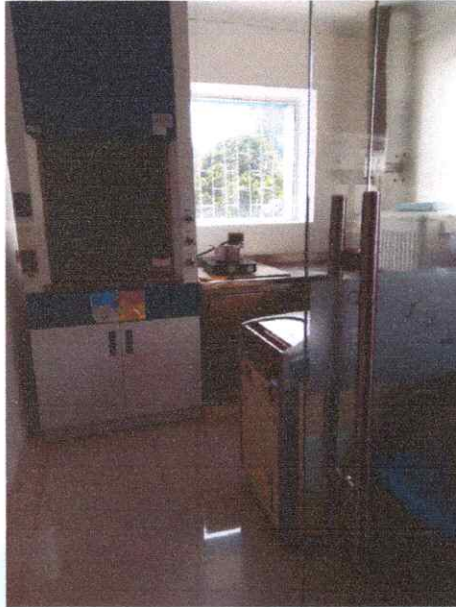

- ✦ Se realizo aseo general y desinfección diaria al laboratorio de banco de pruebas y área de micro medición.





✚ Se realizo guadañada y limpieza del lote de boquerón.

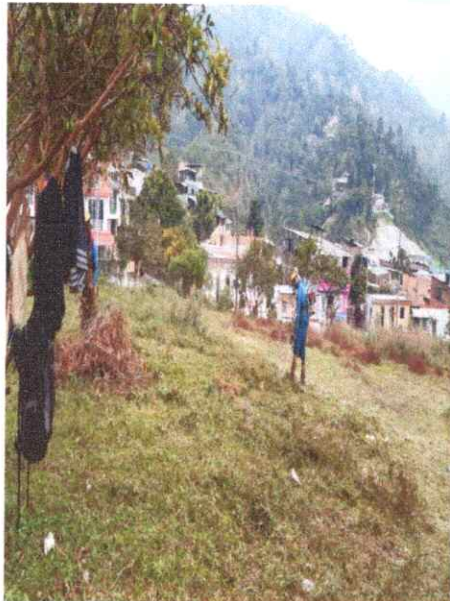

CRA 4 D N. 41-38 BARRIO MACARENA PARTE ALTA
Tel: 5153644- 3158416009
industriaherranco@gmail.com
IBAGUÉ – TOLIMA.

✚ Se realizo guadaña y limpieza de la bocatoma belén aurora.



- ✦ Se realizo aseo general y desinfección diaria del laboratorio de control de calidad y oficina de dirección operativa.



- Realizamos corte vegetal en el tanque de piedra pintada.

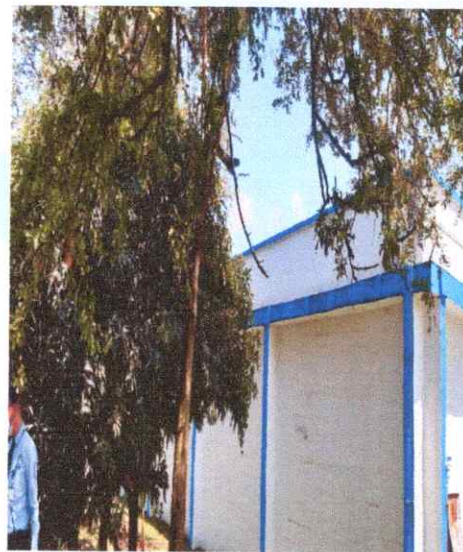

- ✚ Realizamos guadaña y limpieza del área externas de las oficinas administrativas sede Cádiz.



✚ Realizamos limpieza y guadañada de la planta de Comfenalco.

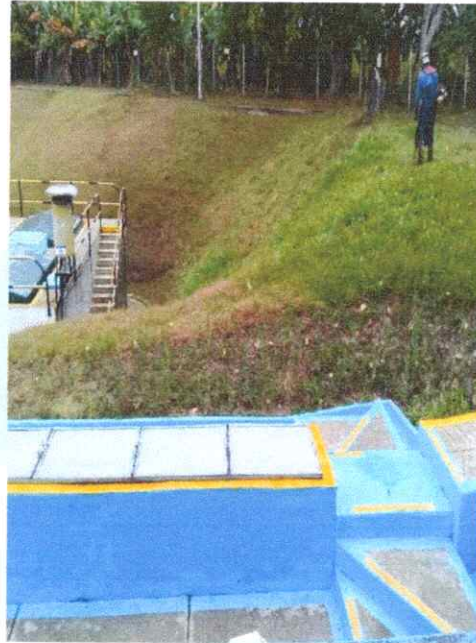

CRA 4 D N. 41-38 BARRIO MACARENA PARTE ALTA
Tel: 5153644- 3158416009
industriaherranco@gmail.com
IBAGUÉ – TOLIMA.

- ✚ Realizamos limpieza y guadaña en el lote que queda contiguo a la cárcel de Picalaña.



CRA 4 D N. 41-38 BARRIO MACARENA PARTE ALTA
Tel: 5153644- 3158416009
industriaherranco@gmail.com
IBAGUÉ – TOLIMA.

✚ Se realizo guadañada y limpieza ptar Comfenalco.



✚ Se realizo guadaña y limpieza del tanque de Miro lindo.



CRA 4 D N. 41-38 BARRIO MACARENA PARTE ALTA
Tel: 5153644- 3158416009
industriaherranco@gmail.com
IBAGUÉ – TOLIMA.

- ✚ Se realizó aseo general mensual de todas las oficinas de comercial, atención al cliente y PQR, archivo, baños, zonas comunes, andenes en la sede del F25.



✦ Se realizo guadañada y limpieza de la planta de Comfenalco.



✦ Se realizo guadañada y limpieza del tanque de las Américas.





CRA 4 D N. 41-38 BARRIO MACARENA PARTE ALTA
Tel: 51 53644- 31 5841 6009
industriaherranco@gmail.com
IBAGUÉ – TOLIMA.

✚ Se realizo guadañada y limpieza de la planta de chembe.



CRA 4 D N. 41-38 BARRIO MACARENA PARTE ALTA
Tel: 5153644- 3158416009
industriaherranco@gmail.com
IBAGUÉ – TOLIMA.

✚ Se realizo aseo general en el ptar del tejat.



+ Realizamos lavado y limpieza del área de portería.



CRA 4 D N. 41-38 BARRIO MACARENA PARTE ALTA
Tel: 5153644- 3158416009
industriaherranco@gmail.com
IBAGUÉ - TOLIMA.





NIT 900 928 366-9

- ✦ Se realizo guadañada y limpieza del tanque de cerro gordo.



CRA 4 D N. 41-38 BARRIO MACARENA PARTE ALTA
Tel: 5153644- 3158416009
industriaherranco@gmail.com
IBAGUÉ – TOLIMA.



- ✦ Se realizó guadaña y limpieza de la planta 1 la pola.





CRA 4 D N. 41-38 BARRIO MACARENA PARTE ALTA
Tel: 5153644- 3158416009
industriaherranco@gmail.com
IBAGUÉ – TOLIMA.

- ✦ Se realizo limpieza general de zonas externas, parqueaderos de la planta 1 de la pola.



✚ Se realizo guadañada y limpieza de la planta del tejat.



- ✦ Se realizó aseo general oficinas de gerencia, servicios generales, almacén, bodega, archivo central, control perdidas, centro de documentación, portería y zonas comunes.





NIT 900.928.366-9

INDICADORES DEL SG - SST IBAL 2021

CRA 4 D N. 41-38 BARRIO
MACARENA PARTE ALTA
IBAGUÉ - TOLIMA

INDUSTRIAHERRANCO@GMAIL.COM

TEL: 5153644-
3205707791

INDICADORES DEL SG-SST IBAL 2021

| AUSENTISMO INCAPACIDAD MEDICA 2021 | | | | | | |
|------------------------------------|------------|--------------------|---------------|------------------------|--------------------------|-------|
| No | MES | NUMERO DE PERSONAS | DIAS PERDIDOS | Número de Trabajadores | Horas Hombre Trabajo Mes | A.C.M |
| 1 | ENERO | 5 | 0 | 57 | 1.305 | 8,8 |
| 2 | FEBRERO | 2 | 0 | 57 | 504 | 3,5 |
| 3 | MARZO | 0 | 0 | 57 | - | 0,0 |
| 4 | ABRIL | 0 | 0 | 55 | - | 0,0 |
| 5 | MAYO | 0 | 0 | 56 | - | 0,0 |
| 6 | JUNIO | 0 | 0 | 60 | - | 0,0 |
| 7 | JULIO | 0 | 0 | 60 | - | 0,0 |
| 8 | AGOSTO | 0 | 0 | 63 | - | 0,0 |
| 9 | SEPTIEMBRE | 0 | 0 | 58 | - | 0,0 |
| 10 | OCTUBRE | 0 | 0 | 0 | - | 0,0 |
| 11 | NOVIEMBRE | 0 | 0 | 0 | - | 0,0 |
| 12 | DICIEMBRE | 0 | 0 | 0 | - | 0,0 |

| AÑO 2021 | | | | |
|------------|---------------------|--------------|----------------|-----------------------|
| Mes | No. Dias Calendario | No. Festivos | Dias Laborados | Horas Trabajo Diarias |
| ENERO | 31 | 2 | 29 | 9 |
| FEBRERO | 28 | 0 | 28 | 9 |
| MARZO | 31 | 1 | 30 | 9 |
| ABRIL | 30 | 2 | 28 | 9 |
| MAYO | 31 | 1 | 30 | 9 |
| JUNIO | 30 | 2 | 28 | 9 |
| JULIO | 31 | 2 | 29 | 9 |
| AGOSTO | 31 | 2 | 29 | 9 |
| SEPTIEMBRE | 30 | 0 | 30 | 9 |
| OCTUBRE | 31 | 1 | 30 | 9 |
| NOVIEMBRE | 30 | 2 | 28 | 9 |
| DICIEMBRE | 31 | 1 | 30 | 9 |

AUSENTISMO POR CAUSAS MEDICAS

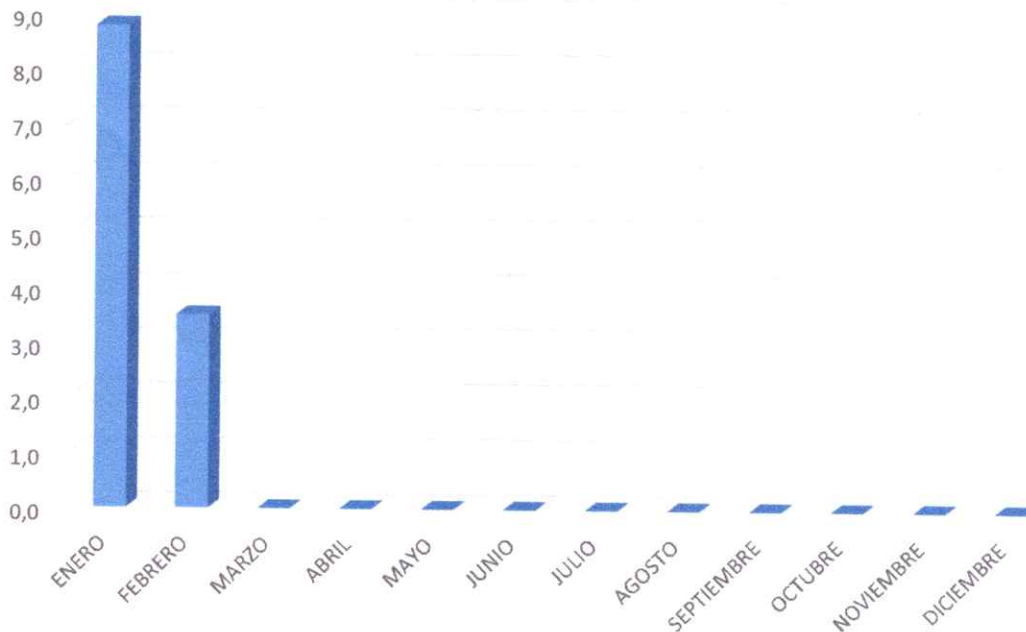

CRA 4 D N. 41-38 BARRIO
MACARENA PARTE ALTA
IBAGUÉ – TOLIMA

INDUSTRIAHERRANCO@GMAIL.COM

TEL: 5153644-
3205707791

| DISTRIBUCION POR TIPO DE INCAPACIDAD | | | |
|---|----------------------------|--------------|-------------|
| No | TIPO DE INCAPACIDAD | TOTAL | % |
| 1 | LICENCIA DE MATERNIDAD | 0 | 0% |
| 2 | LICENCIA DE PATERNIDAD | 0 | |
| 3 | ENFERMEDAD GENERAL | 5 | 100% |
| 4 | ACCIDENTE DE TRANSITO | 0 | 0% |
| 5 | ENFERMEDAD LABORAL | 0 | |
| 6 | ACCIDENTE DE TRABAJO | 0 | 0% |
| TOTALES | | 5 | 100% |

CRA 4 D N. 41-38 BARRIO
MACARENA PARTE ALTA
IBAGUÉ – TOLIMA

INDUSTRIAHERRANCO@GMAIL.COM

TEL: 5153644-
3205707791

DISTRIBUCION POR TIPO DE INCAPACIDAD

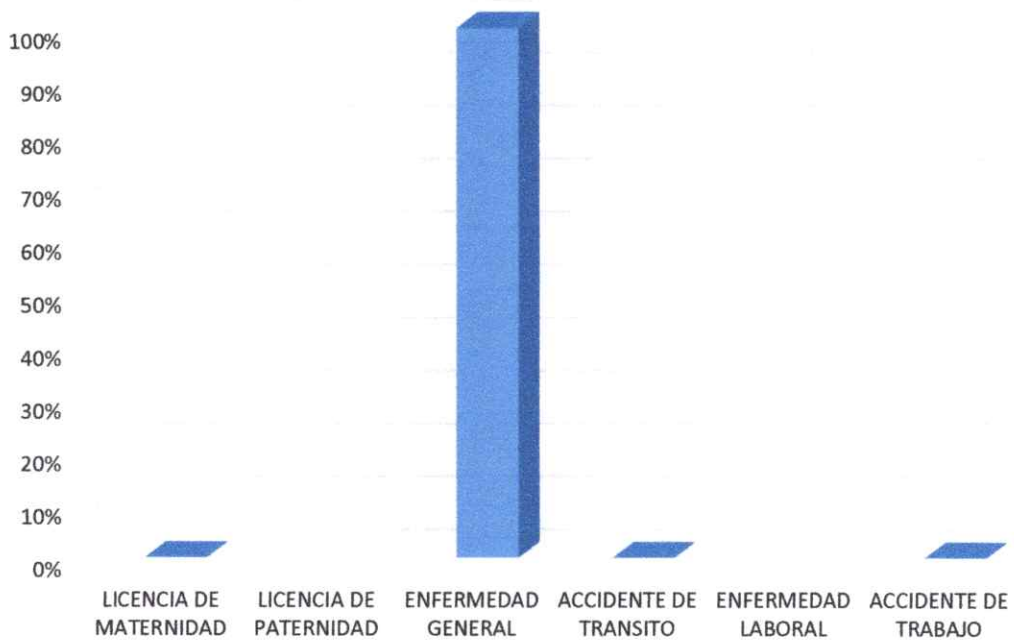

CRA 4 D N. 41-38 BARRIO
MACARENA PARTE ALTA
IBAGUÉ - TOLIMA

INDUSTRIAHERRANCO@GMAIL.COM

TEL: 5153644-
3205707791

| AUSENTIMO PERMISOS PERSONALES | | | | | |
|--------------------------------------|------------|---------------------------|-----------------------|---------------------------------|--------------|
| No | MES | NUMERO DE PERSONAS | HORAS PERDIDAS | Horas Hombre Trabajo Mes | I.G.A |
| 1 | ENERO | 0 | 0 | | |
| 2 | FEBRERO | 0 | 0 | - | |
| 3 | MARZO | 0 | 0 | - | |
| 4 | ABRIL | 0 | 0 | - | |
| 5 | MAYO | 0 | 0 | - | |
| 6 | JUNIO | 0 | 0 | - | |
| 7 | JULIO | 0 | 0 | - | |
| 8 | AGOSTO | 0 | 0 | - | |
| 9 | SEPTIEMBRE | 0 | 0 | - | |
| 10 | OCTUBRE | 0 | 0 | - | |
| 11 | NOVIEMBRE | 0 | 0 | - | |
| 12 | DICIEMBRE | 0 | 0 | - | |

| DISTRIBUCION POR CAUSA | | | |
|-------------------------------|-----------------------------------|--------------|----------|
| No | TIPO DE CAUSA | TOTAL | % |
| 1 | CALAMIDAD FAMILIAR | 0 | #¡DIV/0! |
| 2 | CITA MEDICA | 0 | #¡DIV/0! |
| 3 | CITA MEDICA ESPECIALIZADA | 0 | #¡DIV/0! |
| 4 | CITA ODONTOLOGICA | 0 | #¡DIV/0! |
| 5 | ESTUDIOS | 0 | #¡DIV/0! |
| 6 | EXAMEN | 0 | #¡DIV/0! |
| 7 | EXAMENES ESPECIALIZADOS | 0 | #¡DIV/0! |
| 8 | MOTIVOS PERSONALES | 0 | #¡DIV/0! |
| | AISLAMIENTO POR SOSPECHA DE COVID | 0 | |
| 9 | PROCEDIMIENTO ESTETICO | 0 | #¡DIV/0! |
| 10 | PROCEDIMIENTO QUIRURGICO | 0 | #¡DIV/0! |
| 11 | VIAJE | 0 | #¡DIV/0! |
| TOTALES | | 0 | #¡DIV/0! |

FRECUENCIA ACCIDENTES DE TRABAJO

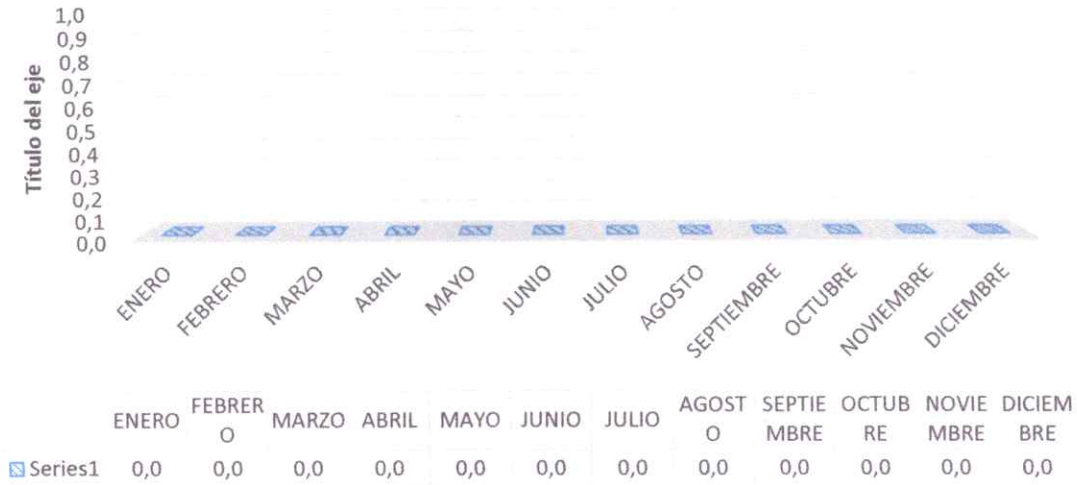

SEVERIDAD ACCIDENTES LABORALES

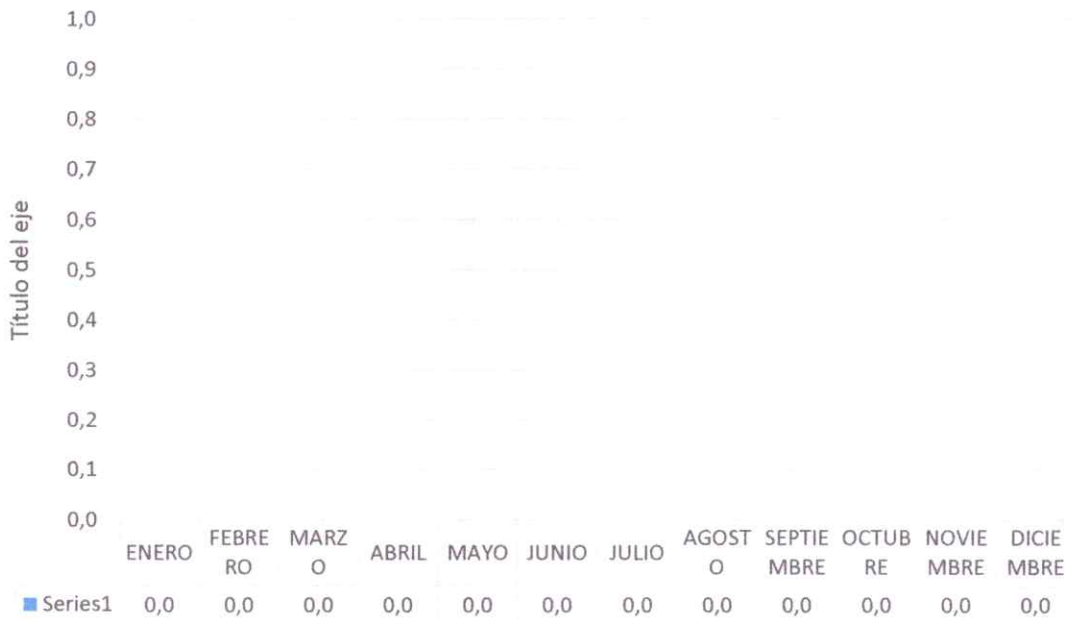

ACCIDENTES DE TRABAJO MORTALES

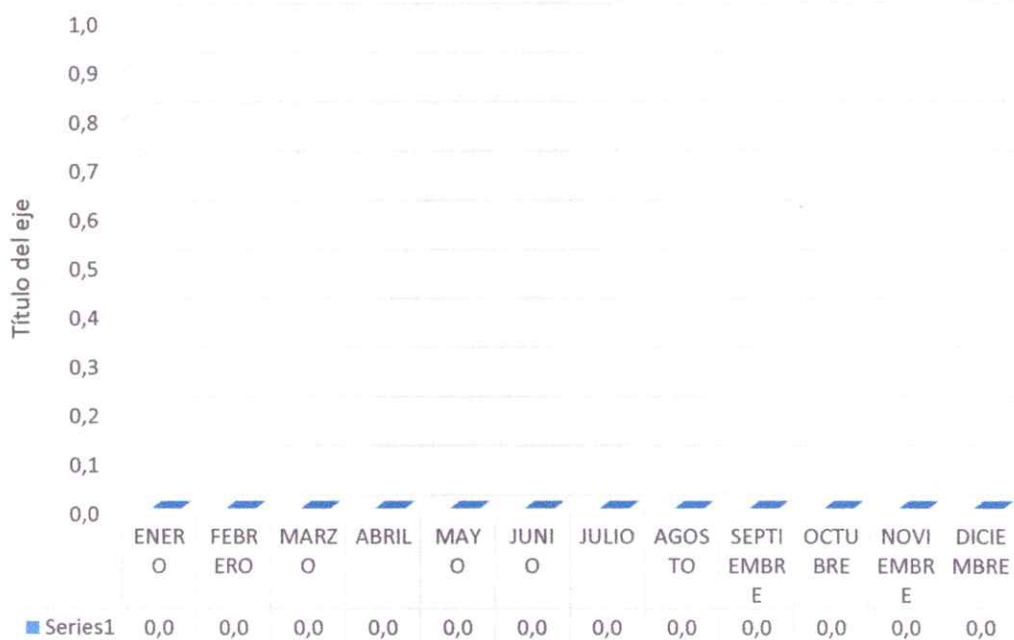

PREVALENCIA DE LA ENFERMEDAD LABORAL

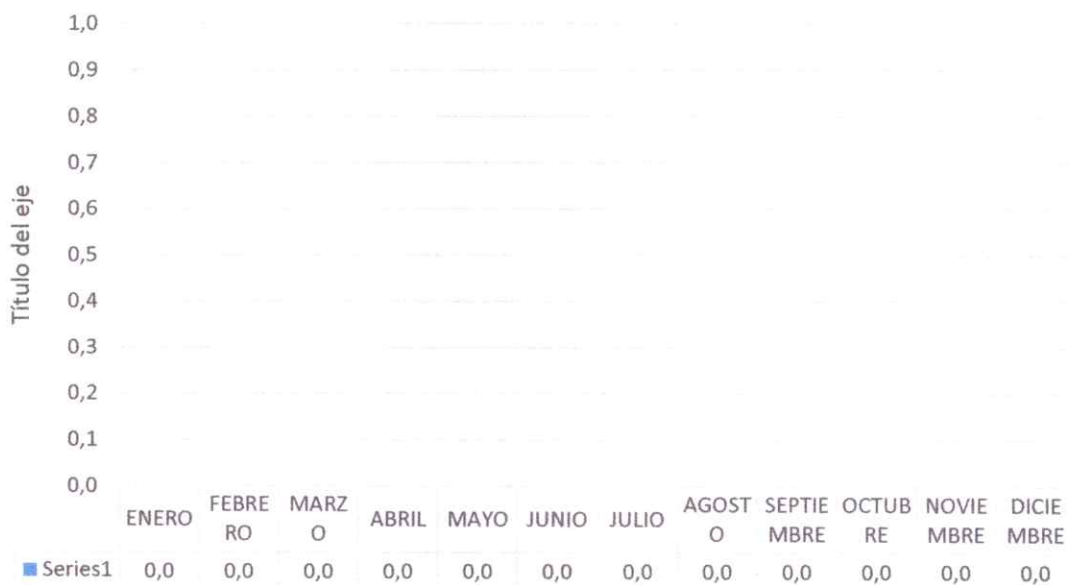

INCIDENCIA DE LA ENFERMEDAD LABORAL

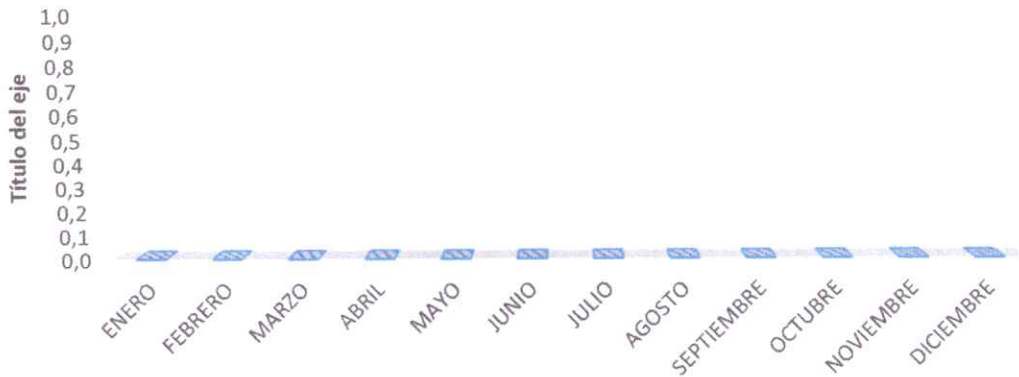

| | ENERO | FEBRERO | MARZO | ABRIL | MAYO | JUNIO | JULIO | AGOSTO | SEPTIEMBRE | OCTUBRE | NOVIEMBRE | DICIEMBRE |
|---------|-------|---------|-------|-------|------|-------|-------|--------|------------|---------|-----------|-----------|
| Series1 | 0,0 | 0,0 | 0,0 | 0,0 | 0,0 | 0,0 | 0,0 | 0,0 | 0,0 | 0,0 | 0,0 | 0,0 |

ACCIDENTES DE TRABAJO - MES

| MESES | FRECUENCIA | PORCENTAJE |
|--------------|------------|------------|
| ENERO | 0 | 0% |
| FEBRERO | 0 | 0% |
| MARZO | 0 | 0% |
| ABRIL | 0 | 0% |
| MAYO | 0 | 0% |
| JUNIO | 0 | 0% |
| JULIO | 0 | 0% |
| AGOSTO | 0 | 0% |
| SEPTIEMBRE | 0 | 0% |
| OCTUBRE | 0 | 0% |
| NOVIEMBRE | 0 | 0% |
| DICIEMBRE | 0 | 0% |
| TOTAL | 0 | 0% |

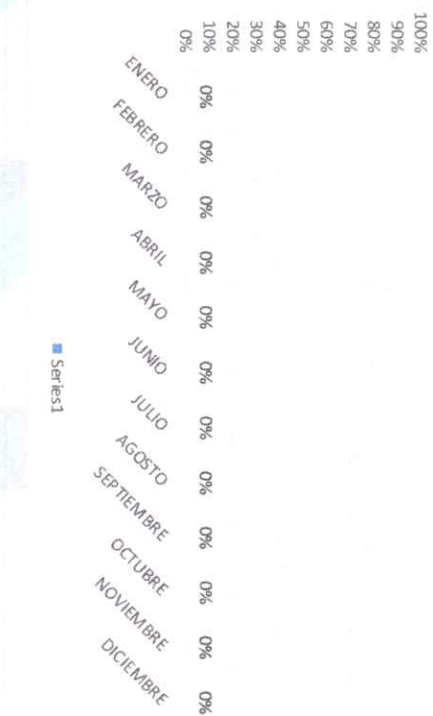

DISTRIBUCION POR GENERO

| GENERO | FRECUENCIA | PORCENTAJE |
|--------------|------------|------------|
| FEMENINO | 0 | 0,0% |
| MASCULINO | 0 | 0,0% |
| TOTAL | 0 | 0% |

• FEMENINO • MASCULINO

CRA 4 D N. 41-38 BARRIO
MACARENA PARTE ALTA
IBAGUÉ - TOLIMA

INDUSTRIAHERANCO@GMAIL.COM

TEL: 5153644-
3205707791

DISTRIBUCION POR AREA

| ÁREA | FRECUENCI A | PORCENTAJE |
|----------------|----------------|------------|
| ADMINISTRATIVA | 0 | 0% |
| ASISTENCIA | 0 | 0% |
| OPERATIVA | 0 | 0% |
| TOTAL | 0 | 0% |



DISTRIBUCION POR JORNADA

| JORNADA | FRECUENCI A | PORCENTAJE |
|--------------|----------------|------------|
| DIURNO | 0 | 0% |
| NOCTURNO | 0 | 0% |
| MIXTO | 0 | 0% |
| TURNOS | 0 | 0% |
| TOTAL | 0 | 0% |



CRA 4 D N. 41-38 BARRIO
MACARENA PARTE ALTA
IBAGUÉ - TOLIMA

INDUSTRIAHERRANCO@GMAIL.COM

TEL: 5153644-
3205707791

DISTRIBUCION POR TIPO DE ACCIDENTE

| TIPO DE ACCIDENTE | FRECUENCIA | PORCENTAJE |
|-----------------------|------------|------------|
| VIOLENCIA | 0 | 0% |
| TRÁNSITO | 0 | 0% |
| DEPORTIVO | 0 | 0% |
| RECREATIVO O CULTURAL | 0 | 0% |
| PROPIO DEL TRABAJO | 0 | 0% |
| TOTAL | 0 | 0% |



DISTRIBUCION POR LUGAR

| LUGAR | FRECUENCIA | PORCENTAJE |
|---------------------|------------|------------|
| DENTRO DEL HOSPITAL | 0 | 0% |
| FUERA DEL HOSPITAL | 0 | 0% |
| TOTAL | 0 | 0% |



CRA 4 D N. 41-38 BARRIO
MACARENA PARTE ALTA
IBAGUÉ - TOLIMA

INDUSTRIAHERRANCO@GMAIL.COM

TEL: 5153644-
3205707791

DISTRIBUCION POR SITIO

| SITIO | FRECUENCIA | PORCENTAJE |
|----------------------------|------------|------------|
| OFICINAS | 0 | 0% |
| CORREDORES O PASILLOS | 0 | 0% |
| COCINA | 0 | 0% |
| ESCALERAS | 0 | 0% |
| LAVANDERIA | 0 | 0% |
| CONSULTORIO | 0 | 0% |
| QUIRÓFANO | 0 | 0% |
| BANOS | 0 | 0% |
| IMÁGENES DIAGNÓSTICAS | 0 | 0% |
| CUARTOS DE HOSPITALIZACIÓN | 0 | 0% |
| URGENCIAS | 0 | 0% |
| OTRO | 0 | 0% |
| TOTAL | 0 | 0% |

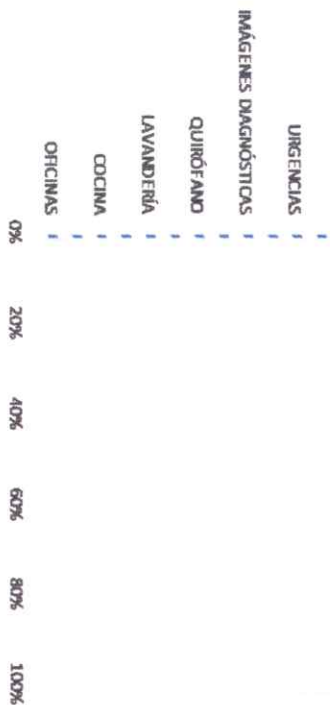

CRA 4 D N. 41-38 BARRIO
MACARENA PARTE ALTA
IBAGUÉ - TOLIMA

INDUSTRIAHERRANCO@GMAIL.COM

TEL: 5153644-
3205707791

DISTRIBUCION POR TIPO DE LESION

| TIPO DE LESION | FRECUENCIA | PORCENTAJE |
|---|------------|------------|
| FRACATURA | 0 | 0% |
| LUXACION | 0 | 0% |
| TORCEDURA, ESGUINCE DESGARRO | 0 | 0% |
| CONMOCION O TRAUMA INTERNO | 0 | 0% |
| AMPUTACION O ENUCLEACION | 0 | 0% |
| TRAUMA SUPERFICIAL | 0 | 0% |
| GOLPE, CONTUSION O APLASTAMIENTO | 0 | 0% |
| QUEMADURA | 0 | 0% |
| ENVENENAMIENTO, INTOXICACION O ALERGA | 0 | 0% |
| EFECTO DEL TIEMPO, CLIMA O MEDIO AMBIENTE | 0 | 0% |
| ASFIXIA | 0 | 0% |
| EFECTO DE LA ELECTRICIDAD | 0 | 0% |
| EFECTO NOCIVO DE LA RADIACION | 0 | 0% |
| LESIONES MULTIPLES | 0 | 0% |
| OTROS | 0 | 0% |
| TOTAL | 0 | 0% |



| | | |
|---|-----------------------------|-----------------------------|
| CRA 4 D N. 41-38 BARRIO MACARENA PARTE ALTA IBAGUÉ - TOLIMA | INDUSTRIAHERRANCO@GMAIL.COM | TEL: 5153644- 3205707791 |
|---|-----------------------------|-----------------------------|

DISTRIBUCION POR PARTE DEL CUERPO AFECTADA

| PARTE DEL CUERPO AFECTADA | FRECUENCIA | PORCENTAJE |
|---------------------------|------------|------------|
| CABEZA | 0 | 0% |
| OJO | 0 | 0% |
| CUELLO | 0 | 0% |
| TRONCO | 0 | 0% |
| TORAX | 0 | 0% |
| ABDOMEN | 0 | 0% |
| MIEMBROS SUPERIORES | 0 | 0% |
| MANOS | 0 | 0% |
| MIEMBROS INFERIORES | 0 | 0% |
| PIES | 0 | 0% |
| UBICACIONES MULTIPLES | 0 | 0% |
| LESIONES GENERALES | 0 | 0% |
| TOTAL | 0 | 0% |



CRA 4 D N. 41-38 BARRIO
MACARENA PARTE ALTA
IBAGUÉ - TOLIMA

INDUSTRIAHERRANCO@GMAIL.COM

TEL: 5153644-
3205707791

DISTRIBUCION POR AGENTE DEL ACCIDENTE

| AGENTE DEL ACCIDENTE | FRECUENCIA | PORCENTAJE |
|--|------------|------------|
| MAQUINAS O EQUIPOS | 0 | 0% |
| MEDIOS DE TRANSPORTE | 0 | 0% |
| APARATOS | 0 | 0% |
| HERRAMIENTAS, IMPLEMENTOS O UTENCILIOS | 0 | 0% |
| MATERIALES O SUSTANCIAS | 0 | 0% |
| RADIACIONES | 0 | 0% |
| AMBIENTE DE TRABAJO | 0 | 0% |
| ANIMALES | 0 | 0% |
| NO CLASIFICADOS | 0 | 0% |
| SIN DATO | 0 | 0% |
| TOTAL | 0 | 0% |



CRA 4 D N. 41-38 BARRIO
MACARENA PARTE ALTA
IBAGUÉ - TOLIMA

INDUSTRIAHERRANCO@GMAIL.COM

TEL: 5153644-
3205707791

DISTRIBUCIÓN POR POR MECANISMOS

| MECANISMO | FRECUENCIA | PORCENTAJE |
|--|------------|------------|
| CAIDA DE PERSONAS | 0 | 0% |
| CAIDA DE OBJETOS | 0 | 0% |
| PISADAS, CHOQUE O GOLPES | 0 | 0% |
| ATRAPAMIENTOS | 0 | 0% |
| ESFUERZOS EXCESIVOS O FALSOS MOVIMIENTOS | 0 | 0% |
| EXPOSICION A, O CONTACTO CON, TEMPERATURAS | 0 | 0% |
| EXPOSICION A, O CONTACTO CON, LA CORRIENTE ELÉCTRICA | 0 | 0% |
| EXPOSICION SUSTANCIAS NOCIVAS O RADIACIONES | 0 | 0% |
| OTRAS FORMAS NO CLASIFICADAS | 0 | 0% |
| TOTAL | 0 | 0% |

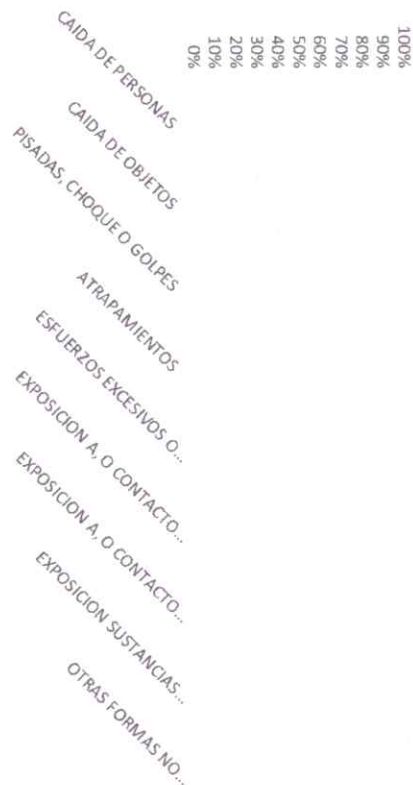

CRA 4 D N. 41-38 BARRIO
MACARENA PARTE ALTA
IBAGUÉ - TOLIMA

INDUSTRIAHERRANCO@GMAIL.COM

TEL: 5153644-
3205707791

ENTREGA DE ELEMENTOS DE PROTECCION PERSONAL

SEDE:

IBAL

Me comprometo de manera responsable hacer uso debido de todos y cada uno de los elementos de protección individual que hoy se me entregan aquí, a partir de hoy, debidamente en mi área de trabajo.

El Elemento de Protección Individual que recibo el día de hoy se encuentra: Limpio, nuevo es apto para realizar mis labores.

Es deber y obligación por parte mía informar de manera oportuna el cambio del Elemento de Protección Individual.

| ITEM | FECHA DE ENTREGA | NOMBRE DEL TRABAJADOR | CEDULA | CARGO | ELEMENTO DE PROTECCION PERSONAL (EPP) ENTREGADO | CANT. | FIRMA |
|------|------------------|---------------------------|-----------|----------|---|-------|--------------|
| 1 | 01/02/21 | Sergio Cortes | 110639876 | operario | TAPABOCAS | 6 | [Firma] |
| 2 | 01/02/21 | WILSON ROSAS | 110501536 | operario | TAPABOCAS | 6 | WILSON ROSAS |
| 3 | 01/02/21 | GUILLERMO ROSAS | 5290687 | operario | TAPABOCAS | 6 | WILSON ROSAS |
| 4 | 01/02/21 | Xiomara Andrea De la Cruz | 111620050 | ASCO | TAPABOCAS | 6 | Xiomara |
| 5 | 01/02/21 | Yuslem Dario | 65785589 | SG | TAPABOCAS | 6 | Yuslem |
| 6 | 01/02/21 | Luz Angela Suarez | 65779490 | S/G | TAPABOCAS | 6 | [Firma] |
| 7 | 01/02/21 | José Alexander Suarez | 93356008 | operario | TAPABOCAS | 6 | [Firma] |
| 8 | 01/02/21 | Yuslem Dario | 38258620 | S.G | TAPABOCAS | 6 | [Firma] |
| 9 | 01/02/21 | Yuslem Dario | 65779490 | S/G | TAPABOCAS | 6 | [Firma] |
| 10 | 02/02/21 | Maitina Yañez | 65785332 | AUXILIAR | TAPABOCAS | 6 | Maitina P. |
| 11 | 02/02/21 | Cristiana Alexander Yan | 111048854 | operario | TAPABOCAS | 6 | [Firma] |
| 12 | 02/02/21 | Blanca Elizabeth Nolasco | 38258620 | S.G | TAPABOCAS | 6 | [Firma] |
| 13 | 02/02/21 | Yuslem Dario | 65779490 | operario | TAPABOCAS | 6 | [Firma] |
| 14 | 02/02/21 | Yuslem Dario | 65785589 | SG | TAPABOCAS | 6 | [Firma] |
| 15 | 02/02/21 | Xiomara Andrea De la Cruz | 111620050 | SG | TAPABOCAS | 6 | XIOMARA |
| 16 | 02/02/21 | Jorge W Ruiz | 38258620 | operario | TAPABOCAS | 6 | [Firma] |
| 17 | 02/02/21 | Cristiana Alexander Yan | 111048854 | operario | TAPABOCAS | 6 | [Firma] |
| 18 | 02/02/21 | Blanca Elizabeth Nolasco | 38258620 | O.S.G. | TAPABOCAS | 6 | [Firma] |



NIT 900 938 366-9

ENTREGA DE ELEMENTOS DE PROTECCION PERSONAL

CODIGO: FR-PE-SG-009

VIGENCIA DESDE: 01/01/2020

VERSION: 001

SEDE:

IBAL

Me comprometo de manera responsable hacer uso debido de todos y cada uno de los elementos de protección individual que hoy se me entregan aquí, a portarlos debidamente en mi área de trabajo.

El Elemento de Protección Individual que recibo el día de hoy se encuentra: Limpio, nuevo y es apto para realizar mis labores.

Es deber y obligación por parte mía informar de manera oportuna el cambio del Elemento de Protección Individual

| ITEM | FECHA DE ENTREGA | NOMBRE DEL TRABAJADOR | CEDULA | CARGO | ELEMENTO DE PROTECCION PERSONAL (EPP) ENTREGADO | CANT. | FIRMA |
|------|------------------|-------------------------|------------|----------|---|-------|---------|
| 1 | 15-02-21 | Luz Anyela Suarez | 65777910 | S.6060 | TAPABOCOS | 6 | [Firma] |
| 2 | 15-02-21 | Oscar H Jarama B | 9341063 | TORERO | TAPABOCOS | 6 | [Firma] |
| 3 | 15-02-21 | Cristian Alexander Yava | 1110488547 | TORERO | TAPABOCOS | 6 | [Firma] |
| 4 | 15-02-21 | Yusven Barrios | 65785585 | TALABAS | TAPABOCOS | 6 | [Firma] |
| 5 | 15-02-21 | Xiomara Anuncia Duro | 1110548583 | TALABAS | TAPABOCOS | 6 | [Firma] |
| 6 | 15-02-21 | Antonio Pineda U | 38258620 | D.S.6 | TAPABOCOS | 6 | [Firma] |
| 7 | 15-02-21 | Ofelia Amparo Prieto | 65773969 | SEVIAS | TAPABOCOS | 6 | [Firma] |
| 8 | 15-02-21 | Blanca Evelyn Dalar | 38253700 | SEVICIOS | TAPABOCOS | 6 | [Firma] |
| 9 | 15-02-21 | Sergio Conces | 110630876 | OPERARIO | TAPABOCOS | 6 | [Firma] |
| 10 | 15-02-21 | Mrs Vasquez prieto | 1110501586 | OPERARIO | TAPABOCOS | 6 | [Firma] |
| 11 | 15-02-21 | Torge Williams D | 5828684 | OPERARIO | TAPABOCOS | 6 | [Firma] |
| 12 | 15-02-21 | Martha Yanez P | 65785583 | AUXILIAR | TAPABOCOS | 6 | [Firma] |
| 13 | 15-02-21 | Mrs Vasquez | 1110501586 | OPERARIO | TAPABOCOS | 6 | [Firma] |
| 14 | 22-02-21 | Adriana Mercedes Prieto | 65773969 | SEVICIOS | TAPABOCOS | 6 | [Firma] |
| 15 | 22-02-21 | Oscar H Jarama B | 9341063 | TORERO | TAPABOCOS | 6 | [Firma] |
| 16 | 22-02-21 | Sergio Conces | 110630876 | OPERARIO | TAPABOCOS | 6 | [Firma] |
| 17 | 22-02-21 | Xiomara Anuncia | 1110548583 | OPERARIO | TAPABOCOS | 6 | [Firma] |
| 18 | 22-02-21 | Cristian Alexander Yava | 1110488547 | OPERARIO | TAPABOCOS | 6 | [Firma] |



NIT 900 928 366-9

ENTREGA DE ELEMENTOS DE PROTECCION PERSONAL

CODIGO: FR-PE-SG-009

VIGENCIA DESDE: 01/01/2020

VERSION: 001

SEDE:

IBAL

Me comprometo de manera responsable hacer uso debido de todos y cada uno de los elementos de proteccion individual que hoy se me entregan aqui, q por ellos debidamente en mi area de trabajo.

El Elemento de Proteccion Individual que recibo el dia de hoy se encuentra: Limpio, nuevo es apto para realizar mis labores.

Es deber y obligacion por parte mia informar de manera oportuna el cambio del Elemento de Proteccion Individual

| ITEM | FECHA DE ENTREGA | NOMBRE DEL TRABAJADOR | CEDULA | CARGO | ELEMENTO DE PROTECCION PERSONAL (EPP) ENTREGADO | CANT. | FIRMA |
|------|------------------|--------------------------|----------|----------|---|-------|---------|
| 1 | 21-02-21 | bot angela soto | 6577900 | S/6mb | 6 Tapabocas | 6 | [Firma] |
| 2 | 22-02-21 | Quinn D. Medina | 38258620 | A.S.G | 6 Tapabocas | 6 | [Firma] |
| 3 | 22-02-21 | Jorge W Rojas O | 5028007 | operario | 6 Tapabocas | 6 | [Firma] |
| 4 | 22-02-21 | Yuslem Barrera | 65785389 | USE | 6 Tapabocas | 6 | [Firma] |
| 5 | 22-02-21 | Maitina Jabetpierrez | 65785385 | aseo | 6 Tapabocas | 6 | [Firma] |
| 6 | 02-03-21 | Maitina Jabetpierrez | 65785385 | aseo | 6 Tapabocas | 6 | [Firma] |
| 7 | 02-03-21 | Yuelens Barrera | 65785384 | aseo | 5 Tapabocas | 5 | [Firma] |
| 8 | 02-03-21 | Jorge William Rojas O | 5828681 | operario | 5 Tapabocas | 5 | [Firma] |
| 9 | 02-03-21 | Xiomara Andrea Rumballos | 11050837 | aseo | 5 Tapabocas | 5 | [Firma] |
| 10 | 02-03-21 | Yeny Triona R | 38743764 | aseo | 5 Tapabocas | 5 | [Firma] |
| 11 | 02-03-21 | Seppio Antonio Cortes | 11050836 | operario | 5 Tapabocas | 5 | [Firma] |
| 12 | 02-03-21 | Yingsuzyces | 11501586 | operario | 5 Tapabocas | 5 | [Firma] |
| 13 | 02-03-21 | Inez Angely Gomez | 65729770 | S/Arata | 5 Tapabocas | 5 | [Firma] |
| 14 | 02-03-21 | Oscar A Lande B | 93710621 | T | 7 Tapabocas | 5 | [Firma] |
| 15 | 02-03-21 | Miriam Dora Dora | 38258620 | A.S.G | 6 Tapabocas | 6 | [Firma] |
| 16 | 02-03-2021 | Yvonneys Calderon | 38249123 | A.U. Ad | Tapabocas | 1 | [Firma] |
| 17 | | | | | | | |
| 18 | | | | | | | |