	SOPORTES DOCUMENTALES PARA TRAMITE DE CUENTA	CÓDIGO: GJ-R-050
		FECHA VIGENCIA: 2016-10-12
		VERSIÓN: 02
		Página 1 de 2
SISTEMA INTEGRADO DE GESTIÓN		

Ibagué, Febrero 12 de 2021

Doctora
JULIANA MACIAS BARRETO.
 SECRETARIA GENERAL
 IBAL S.A. E.S.P. OFICIAL
 Ciudad

*Docum c
 1602-21
 31/12/21*

**REF: ENVIO SOPORTES PARA TRAMITE DE CUENTA ACTA FINAL DEL
 CONTRATO N° 023 DEL 12 DE JUNIO DE 2020.**

Cordial Saludo:

Por medio de la presente me dirijo a usted con el fin de allegarle los soportes documentales originales para que obren dentro de la carpeta del archivo de gestión de la secretaria general, así como también las copias de los documentos que son requeridos por la oficina de contabilidad para el respectivo tramite de cuenta, para lo cual me permito relacionar al detalle los documentos que adjunto, de la siguiente manera:

DOCUMENTOS ACTA FINAL:

- | | |
|---|---------------|
| • Acta Final | Copia |
| • Preacta | Original |
| • Certificación Paz y Salvo Seguridad Social Expedida por el Supervisor | Original |
| • Soportes Seguridad Social | Original |
| • Paz y Salvo de no Afectación de Redes | Original |
| • Paz y Salvo Almacén del IBAL | Original |
| • Paz y Salvo FIC – SENA | Original |
| • Certificado de Disponibilidad Presupuestal 2021 | Original |
| • Certificado de Registro Presupuestal 2021 | Original |
| • Registro Fotográfico | Original |
| • Bitácora | Copia |
| • Informe Técnico de Obra Acta Final | Original |
| • Plano Record Físico y Medio Magnético | Original y CD |
| • Paz y Salvo del Ministerio de Trabajo | Original |



	SOPORTES DOCUMENTALES PARA TRAMITE DE CUENTA SISTEMA INTEGRADO DE GESTIÓN	CÓDIGO: GJ-R-050
		FECHA VIGENCIA: 2016-10-12
		VERSIÓN: 02
		Página 2 de 2

- Certificado Cumplimiento PEGMA Copia
- Ampliación Pólizas respecto del Acta Final Copia
- Resolución Aprobación Pólizas Acta Final Copia

Atentamente,

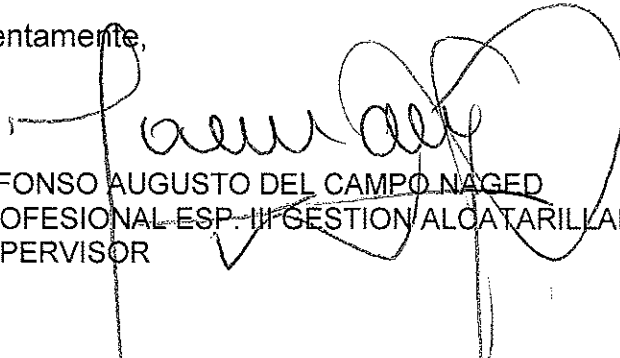

ALFONSO AUGUSTO DEL CAMPO NAGED
PROFESIONAL ESP. III GESTIÓN ALCATARILLADO
SUPERVISOR



ACTA FINAL DE OBRA
SISTEMA DE GESTION DE CALIDAD

CODIGO: GR-009
FECHA VIGENCIA: 2016-10-12
VERSION: 01

CONTRATO DE OBRA No. 073 DEL 12 DE JUNIO DE 2020

REPOSICIÓN RED DE ALCANTARILLADO DE LA CARRERA 15 ENTRE CALLES 39E Y 39F O MANZANAS C Y F BARRIO SORRENTO DEL MUNICIPIO DE ISAGUÉ, DEPARTAMENTO DEL TOULIMA EN CUMPLIMIENTO DE FALLOS JUDICIALES.

SUPERVISOR: INGENIERO ALFONSO AUGUSTO DEL CAMPO NAGED

VALOR DEL CONTRATO \$ 44.658.866,00
PLAZO TOTAL 45 DIAS
FECHA DE INICIO 24 DE AGOSTO DE 2020
FECHA DE ACTA 06 DE OCTUBRE DE 2020
FECHA DE TERMINACION 07 DE OCTUBRE DE 2020
VALOR DEL ACTA \$ 37.972.966,71

CONDICIONES CONTRACTUALES						PRESENTE ACTA FINAL DE OBRA		ACUMULADO	
ITEM	DESCRIPCION	UNID.	CANT. CONTRATADA	V. UNITARIO CONTRATADO	V. TOTAL CONTRATADO	CANTIDAD	V. TOTAL	CANT. ACUMULADA	VR. TOTAL ACUMULADO
1.00	PRELIMINARES								
1.10	LOCALIZACION Y REPLANTEO TOPOGRAFICO	ML	70,02	\$ 4.500,00	\$ 315.090,00	54,70	\$ 246.150,00	54,70	\$ 246.150,00
1.80	CARGUE Y RETIRO DE SOBRESANTES HASTA 15 KMS A MAQUINA	M3/COMP	190,63	\$ 36.000,00	\$ 5.782.680,00	76,46	\$ 2.752.713,00	76,46	\$ 2.752.713,00
3.12	SUMINISTRO DE RECEBO EN ZANJA COMPACTADO C/15 CMS MEDIO MECANICO	M3/COMP	102,16	\$ 61.500,00	\$ 6.282.840,00	84,12	\$ 5.173.090,62	84,12	\$ 5.173.090,62
1.15	ACARREO INTERNO EN OBRA 50 MTS	M3	51,08	\$ 15.600,00	\$ 795.248,00	42,06	\$ 656.099,30	42,06	\$ 656.099,30
3.00	EXCAVACIONES A MANO								
	DE 0 A 2 M EN SECO								
3.10	EXCAVACIONES EN MATERIAL COMUN	M3	7,20	\$ 27.850,00	\$ 200.520,00	3,21	\$ 89.431,92	3,21	\$ 89.431,92
3.20	EXCAVACIONES EN CONGLOMERADO	M3	28,82	\$ 32.950,00	\$ 949.619,00	12,84	\$ 423.236,16	12,84	\$ 423.236,16
4.00	EXCAVACIONES A MAQUINA								
	DE 0 A 2 M EN SECO								
4.10	EXCAVACIONES EN COMUN Y CONGLOMERADO	M3	80,20	\$ 18.125,00	\$ 1.459.625,00	76,99	\$ 1.394.437,81	76,99	\$ 1.394.437,81
5.00	CONCRETOS								
5.60	CONCRETO DE 20,7 MPa (3.000 PSI) ELEVACION	M3	4,50	\$ 694.040,00	\$ 2.853.180,00	0,00	\$ 0,00	0,00	\$ 0,00
6.00	OBRAS DE PAVIMENTACION								
6.80	CONSTRUCCION PLACA EN CONCRETO 3000PSI E=0,15M	M2	44,40	\$ 127.500,00	\$ 5.661.000,00	80,86	\$ 10.309.012,50	80,86	\$ 10.309.012,50
6.21	CORTE DE PAVIMENTO RIGIDO CON CORTADORA	ML	117,50	\$ 17.900,00	\$ 2.108.250,00	109,40	\$ 1.958.260,00	109,40	\$ 1.958.260,00
6.23	ROTURA DE PAVIMENTO RIGIDO	M2	9,55	\$ 123.300,00	\$ 1.165.185,00	5,99	\$ 738.320,40	5,99	\$ 738.320,40
15.00	SUMINISTRO E INSTALACION DE TUBERIA PLASTICA O LISA NORMA TECNICA COLOMBIANA 3722-1 Y NORMA TECNICA COLOMBIANA 4764 (100% DE HERMETICIDAD)								
15.10	DE 0,00 A 2,00								
15.1.1	DE DIAMETRO DE 6"	ML	31,02	\$ 54.950,00	\$ 1.704.549,00	19,20	\$ 1.056.040,00	19,20	\$ 1.056.040,00
16.00	SUMINISTRO E INSTALACION DE TUBERIA PLASTICA O LISA NORMA TECNICA COLOMBIANA 3722-1 Y NORMA TECNICA COLOMBIANA 4764 (100% DE HERMETICIDAD)								
16.10	DE 0,00 A 2,00								
16.1.1	DE DIAMETRO DE 16"	ML	37,00	\$ 236.850,00	\$ 8.769.450,00	35,50	\$ 8.408.175,00	35,50	\$ 8.408.175,00
19.00	CONSTRUCCION DE POZOS DE INSPECCION								
19.1.8	CAJA DE INSPECCION 60 x 60 x 100 CMTS EN LADRILLO, CONCRETO DE 2500 PSI Y TAPA REFORZADA EN CONCRETO DE 3000 PSI	UND	3,00	\$ 339.000,00	\$ 1.695.000,00	3,00	\$ 1.017.000,00	3,00	\$ 1.017.000,00
20.00	OTROS								
20.10	SEÑALIZACION EN GUADUA C/3 MTS Y POLISOMBRA DE H=2 MTS	ML	82,70	\$ 13.900,00	\$ 1.149.530,00	89,00	\$ 1.237.100,00	89,00	\$ 1.237.100,00
20.50	SUMINISTRO E INSTALACION LECHO EN GRAVA PARA CAMA DE TUBERIA D= 1/2 A 3/4	M2	9,23	\$ 100.000,00	\$ 923.000,00	3,99	\$ 399.206,00	3,99	\$ 399.200,00
20.10	SUMINISTRO E INSTALACION DE SILLA YEE 16" x 6" PVC INCLUYE AGARRADERAS CAUCHO Y ADHERENCIA	UND	5,00	\$ 371.900,00	\$ 1.859.500,00	8,00	\$ 1.115.700,00	3,00	\$ 1.115.700,00
20.38	MANEJO DE AGUAS CON DIAMETROS DE 12" A 24"	GLB	1,00	\$ 1.000.000,00	\$ 1.000.000,00	1,00	\$ 1.000.000,00	1,00	\$ 1.000.000,00
TOTAL CONSTRUCCION RED DE ALCANTARILLADO AGUAS RESIDUALES AJUSTADO AL PESO							\$ 44.658.866,00		\$ 37.972.966,71
DISTRIBUCION DEL A.U.									
ADMINISTRACION				18,0%	\$ 8.038.595,88		\$ 6.835.134,00		\$ 6.835.134,00
IMPREVISTOS				2,0%	\$ 893.177,32		\$ 759.459,00		\$ 759.459,00
UTILIDAD				5,0%	\$ 2.232.948,30		\$ 1.898.648,00		\$ 1.898.648,00
TOTAL A.U.				25,0%	\$ 11.164.716,50		\$ 9.493.242,00		\$ 9.493.242,00
VALOR TOTAL							\$ 44.658.866,00		\$ 37.972.966,71

BALANCE DEL CONTRATO	
VALOR CONTRATO DE OBRA No. 073 DEL 12 DE JUNIO DE 2020	\$ 44.658.866,00
VALOR TOTAL ACTA FINAL	\$ 37.972.966,71
VALOR SIN EJECUTAR	\$ 6.685.899,29
SUMAS IGUALES	\$ 44.658.866,00

BALANCE ECONOMICO FINAL DEL CONTRATO	
VALOR CONTRATO DE OBRA No. 073 DEL 12 DE JUNIO DE 2020	\$ 44.658.866,00
VALOR NETO A PAGAR ACTA FINAL DE OBRA	\$ 30.378.373,37
VALOR A PAGAR ACTA DE LIQUIDACION RETENCION (20%) SEGUN CLAUSULA CUARTA DEL CONTRATO	\$ 7.594.593,34
VALOR SIN EJECUTAR Y A FAVOR DE LA ENTIDAD CONTRATANTE	\$ 6.685.899,29
SUMAS IGUALES	\$ 44.658.866,00

BALANCE PRESENTE ACTA	
RETENCION 20% PARA PAGO ACTA LIQUIDACION DE ACUERDO A LA CLAUSULA CUARTA DEL CONTRATO	\$ 7.594.593,34
VALOR NETO A PAGAR ACTA FINAL	\$ 30.378.373,37

SON: TREINTA MILLONES TRESCIENTOS SETENTA Y OCHO MIL TRESCIENTOS SETENTA Y CUATRO PESOS M/CTE

BALANCE OBRA	
VALOR ACTA FINAL	\$ 37.972.966,71
VALOR SIN EJECUTAR	\$ 6.685.899,29
PORCENTAJE VALOR EJECUTADO	65%

EL SUSCRITO SUPERVISOR DEL CONTRATO DE OBRA CERTIFICA QUE EL CONTRATISTA SE ENCUENTRA A PAZ Y SALVO CON LOS PAGOS DE SEGURIDAD SOCIAL Y PARAFISCALES DE EL Y SUS TRABAJADORES

INGENIERO ALFONSO AUGUSTO DEL CAMPO NAGED
SUPERVISOR

ZR CONSTRUCCIONES SAS
R.L. LUIS ALBERTO ZAMBRANO RODRIGUEZ
CONTRATISTA

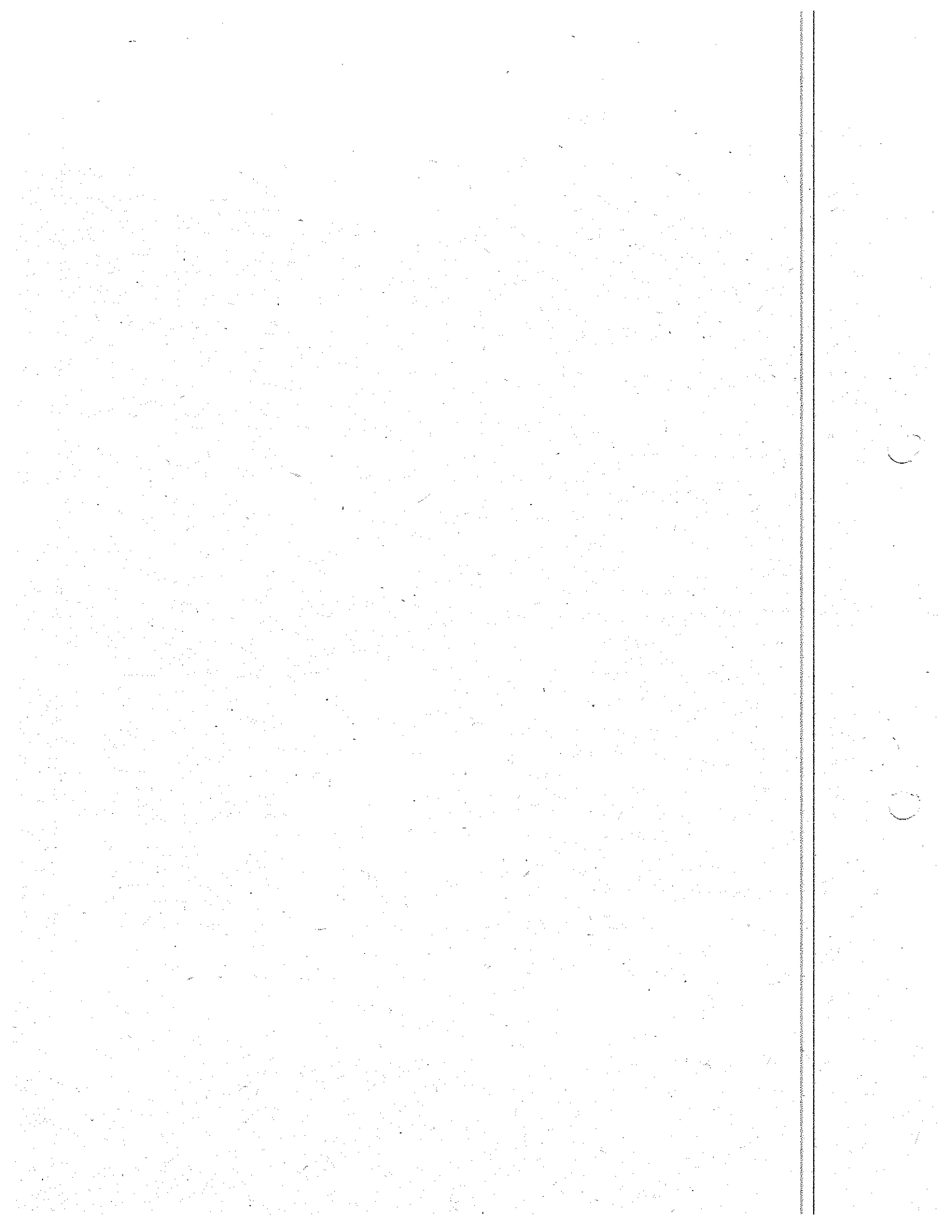



IBAL
SA ESP. OFICIAL



PREACTA DE OBRA
ACTA PARCIAL DE OBRA No. 01

PAGINA 1 DE 3

CONTRATO DE OBRA No. 023 DEL 12 DE JUNIO DE 2020

Direccion: CARRERA 15 ENTRE CALLES 39 E y 39F O MANZANA C Y F BARRIOSORRENTO
Contratista: ZR CONSTRUCCIONES SAS
Supervisora: ALFONSO AUGUSTO DEL CAMPO NAGED
Fecha Inicio: 24 DE AGOSTO DE 2020 **Fecha Terminacion:** 07 DE OCTUBRE DE 2020

LOCALIZACION

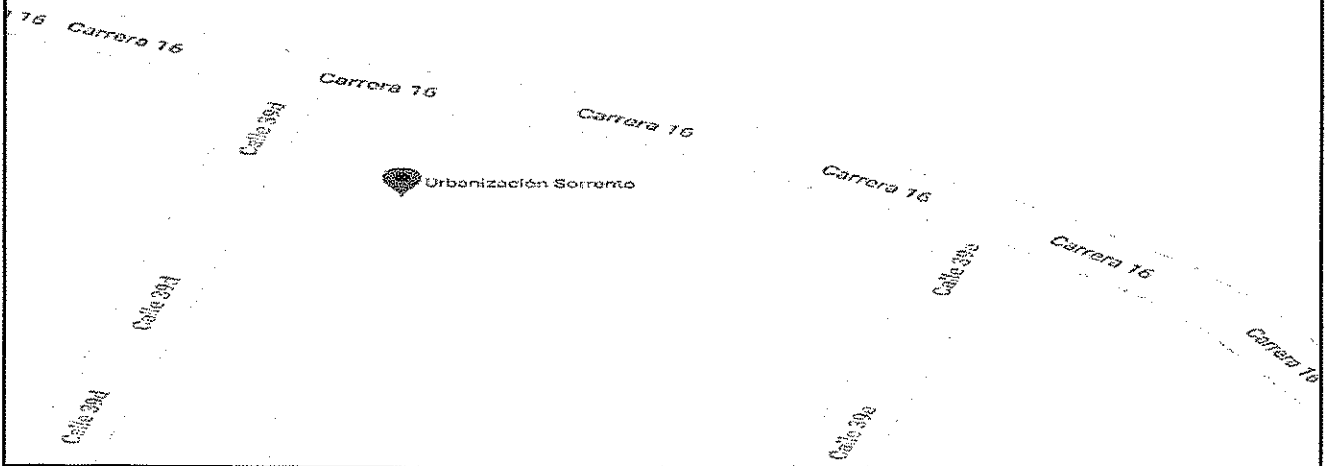

MEMORIAS DE CALCULO

DESCRIPCIÓN	LONG.	H INICIAL	H FINAL	ANCHO PROM.	VOLUMEN
Localizacion Y Replanteo	54,70				
Red Principal	35,50				
Viviendas	19,20				
Cargue y Retiro de Sobrantes 16 Km Maquina					76,46
Excavacion Red Principal	35,50	0,80	1,70		48,28
Domiciliaria Mz F Casa 1	6,10	0,60	1,30		4,76
Domiciliaria Mz F Casa 2	6,80	0,60	1,30		5,30
Domiciliaria Mz F Casa 3	6,30	0,60	1,30		4,91
Excavacion Tres (3) Cajas Domiciliarias	1,00	0,60	0,60		1,08
Demolicion Red Principal	35,50	0,80	0,15		4,26
Demolicion Domiciliaria Mz F Casa 1	6,10	0,60	0,15		0,55
Demolicion Domiciliaria Mz F Casa 2	6,80	0,60	0,15		0,61
Demolicion Domiciliaria Mz F Casa 3	6,30	0,60	0,15		0,57
Adicional Concreto 1	10,40	1,00	0,15		1,56
Adicional Concreto 2	7,70	1,55	0,15		1,79
Adicional Concreto 3	6,20	3,00	0,15		2,79
Suministro de Recebo en zanja compactado c/ 15 Cms. Medio mecánico					84,12
Relleno Red Principal	35,50	0,80	1,60		45,44
Domiciliaria Mz F Casa 1	6,10	0,60	1,30		4,76

Domiciliaria Mz F Casa 2	6,80	0,60	1,30		5,30
Domiciliaria Mz F Casa 3	6,30	0,60	1,30		4,91
Adicional Concreto 1	10,40	1,00	0,70		7,28
Adicional Concreto 2	7,70	1,55	0,70		8,35
Adicional Concreto 3	6,20	3,00	0,70		13,02
Descuento Tuberia			AREA		
Red Principal 16"	35,50		0,13		-4,60
Domiciliarias 6"	19,20		0,02		-0,35
Acarreo interno en obra 50 mts					42,06
Excavacion a Mano Material Comun					3,21
Redes Domiciliarias					3,00
Cajas Domiciliarias					0,22
Excavaciones en Conglomerado					12,84
Redes Domiciliarias					11,98
Cajas Domiciliarias					0,86
Excavacion a Maquina					76,93
Red Principal					
P1-P2 16"	35,50	0,80	1,70		48,28
Adicionales Concreto					28,65
CONSTRUCCION PLACA EN CONCRETO 3000PSI E=0,15M					80,86
Red Principal	35,50			0,80	28,40
Domiciliaria Mz F Casa 1	6,10			0,60	3,66
Domiciliaria Mz F Casa 2	6,80			0,60	4,08
Domiciliaria Mz F Casa 3	6,30			0,60	3,78
Adicional Concreto 1	10,40			1,00	10,40
Adicional Concreto 2	7,70			1,55	11,94
Adicional Concreto 3	6,20			3,00	18,60
CORTE DE PAVIMENTO RIGIDO CON CORTADORA					109,40
Red Principal	71,00				71,00
Domiciliarias	38,40				38,40
ROTURA DE PAVIMENTO RIGIDO					5,99
Red Principal	35,50	0,80	0,15		4,26
Domiciliaria Mz F Casa 1	6,10	0,60	0,15		0,55
Domiciliaria Mz F Casa 2	6,80	0,60	0,15		0,61
Domiciliaria Mz F Casa 3	6,30	0,60	0,15		0,57
Sum. Inst Tuberia Plastica					
Tuberia 6"	19,20				19,20
Tuberia 16"	35,50				35,50
Caja de inspección 60 x 60 x100	3,00				3,00
Sum.Inst Silla Yee					
Silla Yee 16" x 6"	3,00				3,00
Cerramiento en Polisombra	89,00				89,00
Cama en Gravilla Lecho Filtrante					3,99
Red Principal	35,5	0,80	0,10		2,84
Domiciliaria Mz F Casa 1	6,1	0,60	0,10		0,37
Domiciliaria Mz F Casa 2	6,8	0,60	0,10		0,41
Domiciliaria Mz F Casa 3	6,3	0,60	0,10		0,38
Manejo de Aguas de 12" a 24"	1,00				1,00

PRESUPUESTO DE OBRA				
DESCRIPCION	UND	CANT	VALOR UNITARIO	VALOR TOTAL
PRELIMINARES				
LOCALIZACION Y REPLANTEO TOPOGRAFICO	ML	54,70	\$ 4.500,00	\$ 246.150,00
CARGUE Y RETIRO DE SOBANTES HASTA 16 KMS A MAQUINA	M3/COMP	76,46	\$ 36.000,00	\$ 2.752.713,00
SUMINISTRO DE RECEBO EN ZANJA COMPACTADO C/15 CMS MEDIO MECANICO	M3/COMP	84,12	\$ 61.500,00	\$ 5.173.090,62
ACARREO INTERNO EN OBRA 50 MTS	M3	42,06	\$ 15.600,00	\$ 656.099,30
EXCAVACIONES A MANO DE 0 A 2 M EN SECO				
EXCAVACIONES EN MATERIAL COMUN	M3	3,21	\$ 27.850,00	\$ 89.431,92
EXCAVACIONES EN CONGLOMERADO	M3	12,84	\$ 32.950,00	\$ 423.236,16
EXCAVACIONES A MAQUINA DE 0 A 2 M EN SECO				
EXCAVACIONES EN COMUN Y CONGLOMERADO	M3	76,93	\$ 18.125,00	\$ 1.394.437,81
CONCRETOS				
CONCRETO DE 20,7 Mpa (3,000 PSI) ELEVACION	M3	0,00	\$ 634.040,00	\$ -
OBRAS DE PAVIMENTACION				
CONSTRUCCION PLACA EN CONCRETO 3000PSI E=0,15M	M2	80,86	\$ 127.500,00	\$ 10.309.012,50
CORTE DE PAVIMENTO RIGIDO CON CORTADORA	ML	109,40	\$ 17.900,00	\$ 1.958.260,00
ROTURA DE PAVIMENTO RIGIDO	M3	5,99	\$ 123.300,00	\$ 739.320,40
SUMINISTRO E INSTALACION DE TUBERIA PLASTICA O LISA NORMA TECNICA COLOMBIANA 3722-1 Y NORMA TECNICA COLOMBIANA 4764 (100% DE HERMETICIDAD)				
DE 0,00 A 2,00				
DE DIAMETRO DE 6"	ML	19,20	\$ 54.950,00	\$ 1.055.040,00
DE DIAMETRO DE 16"	ML	35,50	\$ 236.850,00	\$ 8.408.175,00
CONSTRUCCION DE POZOS DE INSPECCION				
CAJA DE INSPECCION 60 x 60 x 100 CMTS EN LADRILLO, CONCRETO DE 2500 PSI Y TAPA REFORZADA EN CONCRETO	UND	3,00	\$ 339.000,00	\$ 1.017.000,00
OTROS				
SENALEZACION EN GUADUA C/3 MTS Y POLISOMBRA DE H=2 MTS	ML	89,00	\$ 13.900,00	\$ 1.237.100,00
SUMINISTRO E INSTALACION LECHO EN GRAVA PARA CAMA DE TUBERIA D= 1/2 A 3/4	M3	3,99	\$ 100.000,00	\$ 399.200,00
SUMINISTRO E INSTALACION DE SILLA YEE 16" x 6" PVC INCLUYE AGARRADERAS CAUCHO Y ADHERENCIA	UND	3,00	\$ 371.900,00	\$ 1.115.700,00
MANEJO DE AGUAS CON DIAMETROS DE 12" A 24"	GLB	1,00	\$ 1.000.000,00	\$ 1.000.000,00
TOTAL CONSTRUCCION RED DE ALCANTARILLADO AGUAS RESIDUALES				\$ 37.972.967,00



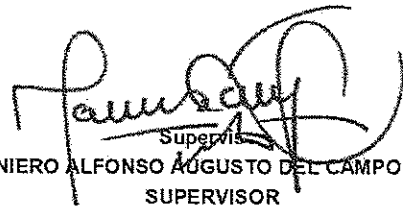

Contratista
ZR CONSTRUCCIONES SAS
R.L LUIS ALBERTO ZAMBRANO RODRIGUEZ

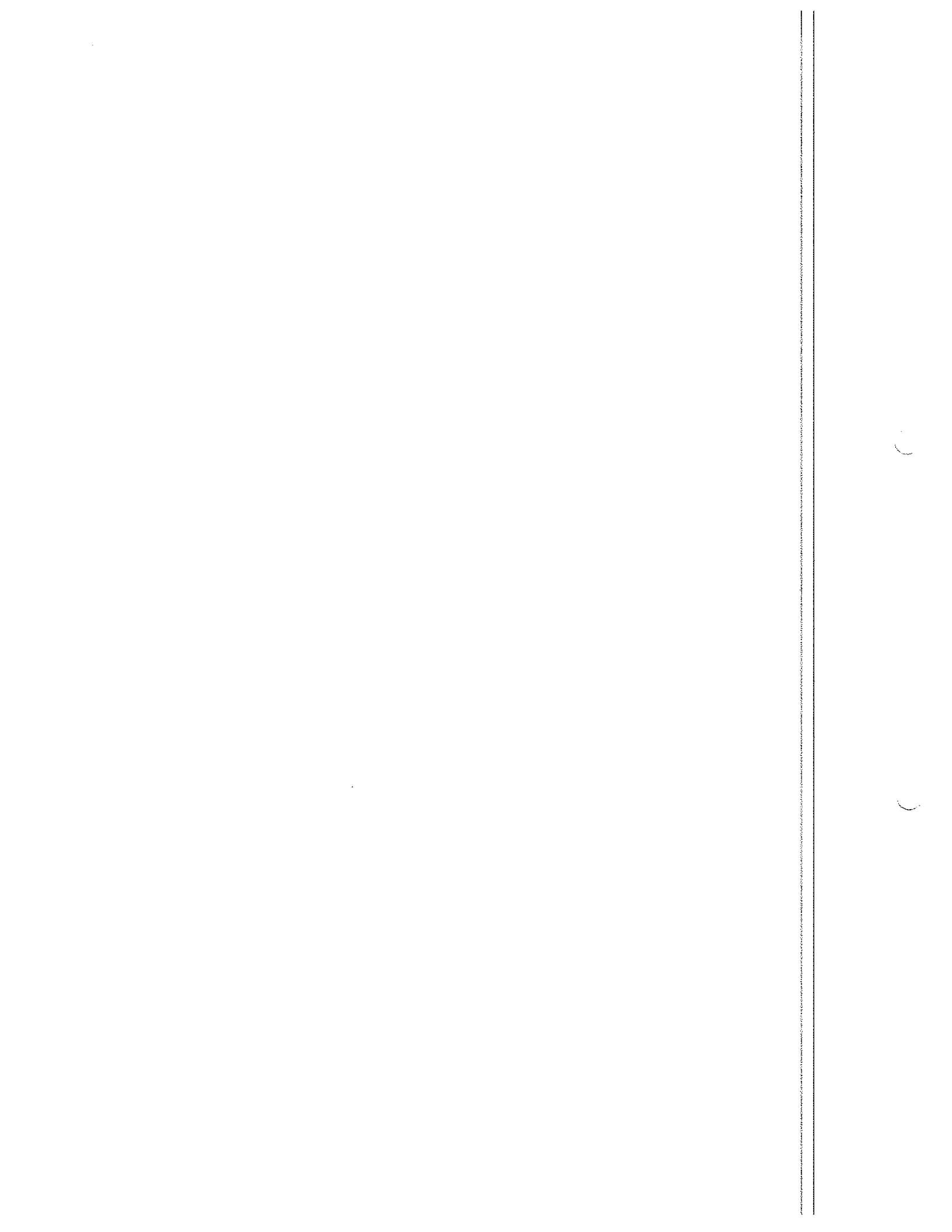

INGENIERO ALFONSO AUGUSTO DEL CAMPO NAGED
SUPERVISOR



 	CERTIFICACIÓN DE PAGO DE APORTES AL SISTEMA GENERAL DE SEGURIDAD SOCIAL Y PARAFISCALES PARA CONTRATOS DE OBRA	CÓDIGO: GJ-R-061
		FECHA VIGENCIA: 2019-09-19
		VERSIÓN: 01
		Página 1 de 2
SISTEMA INTEGRADO DE GESTIÓN		

CONTRATO DE OBRA N° 023 DEL 12 DE JUNIO DEL 2020	
CONTRATANTE	EMPRESA IBAGUEREÑA DE ACUEDUCTO Y ALCANTARILLADO S.A. E.S.P OFICIAL – IBAL S.A. E.S.P OFICIAL
CONTRATISTA	ZR CONSTRUCCIONES SAS

OBJETO	REPOSICION RED DE ALCANTARILLADO DE LA CARRERA 15 ENTRE CALLES 39E Y 39F O MANZANAS C Y F BARRIO SORRENTO DEL MUNICIPIO DE IBAGUE DEPARTAMENTO DEL TOLIMA EN CUMPLIMIENTO DE FALLOS JUDICIALES.
PLAZO INICIAL	CUARENTA Y CINCO (45) DÍAS CALENDARIO
PLAZO TOTAL	CUARENTA Y CINCO (45) DÍAS CALENDARIO
VALOR INICIAL	\$ 44.658.866.00 ✓
VALOR TOTAL	\$ 44.658.866.00
FECHA DE INICIO	24/08/2020 ✓
FECHA DE TERMINACIÓN	07/10/2020 ✓
SUPERVISOR	PROFESIONAL ESPECIALIZADO III GESTIÓN ALCANTARILLADO

El suscrito, ALFONSO AUGUSTO DEL CAMPO NAGED, PROFESIONAL ESP. III GESTION ALCATARILLADO, del IBAL S.A. E.S.P OFICIAL, en su calidad de SUPERVISOR del contrato en mención:

CERTIFICA:

Contratista persona jurídica <input checked="" type="checkbox"/>
2. El contratista presentó certificación suscrita por el revisor fiscal o el representante legal acreditando que se encuentra a paz y salvo en el pago de aportes al Sistema de Seguridad Social Integral y pagos de parafiscales a que hubiere lugar. <ul style="list-style-type: none"> • Planilla N° 9410237230 pago del mes de agosto del 2020 valor de \$244.900 • Planilla N° 9410236745 pago del mes de agosto del 2020 valor de \$272.000

(Handwritten mark)

	CERTIFICACIÓN DE PAGO DE APORTES AL SISTEMA GENERAL DE SEGURIDAD SOCIAL Y PARAFISCALES PARA CONTRATOS DE OBRA SISTEMA INTEGRADO DE GESTIÓN	CÓDIGO: GJ-R-061
		FECHA VIGENCIA: 2019-09-19
		VERSIÓN: 01
		Página 2 de 2

- Planilla N° 9410236918 pago del mes de agosto del 2020 valor de \$272.000
- Planilla N° 9410237370 pago del mes de agosto del 2020 valor de \$244.900
- Planilla N° 9411462358 pago del mes de septiembre del 2020 valor de \$780.200
- Planilla N° 9412579302 pago del mes de octubre del 2020 valor de \$3.3209.900

Se expide la presente constancia para efectos del respectivo pago en la ciudad de Ibagué, a los 04 días del mes de Febrero del año 2021

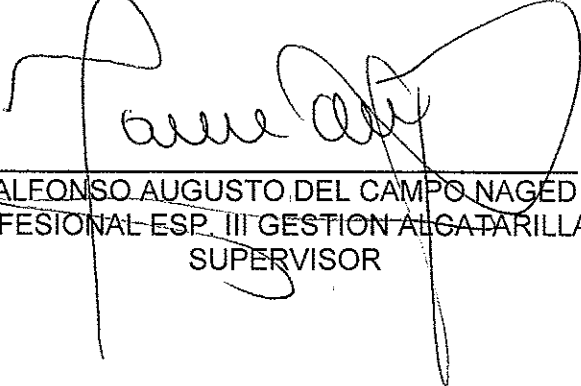

ALEJONSO AUGUSTO DEL CAMPO NAGED
PROFESIONAL ESP. III GESTIÓN ALGATARILLADO
SUPERVISOR



EL SUSCRITO REPRESENTANTE LEGAL

CERTIFICA QUE:

ZR CONSTRUCCIONES S.A.S, IDENTIFICADA CON EL NIT: 900.101.321-8, en concordancia con la ley 789 de 2002, ha cumplido con las obligaciones por concepto de aportes de sus empleados al sistema de salud, riesgos laborales, pensiones y demás aportes parafiscales de la ley, cuando a ella haya lugar, dentro de los seis (6) meses del segundo semestre del año del 2020.

Por lo anterior de manera expresa por escrito acredito el pago de los aportes parafiscales a que la empresa ZR CONSTRUCCIONES S.A.S., está obligada según el sistema de seguridad social integral de Colombia.

Dada en Ibagué, a los cuatro (4) días, del mes de Febrero, de Dos Mil veintiuno (2021).

Atentamente,

LUIS ALBERTO ZAMBRANO RODRIGUEZ

Representante Legal
ZR CONSTRUCCIONES S.A.

DATOS GENERALES DEL APORTANTE									
Identificación	dy	Razón Social	Clase Aportante	Sicursal Principal	Dirección	Ciudad-Departamento	Teléfono	Exonerado SENA e ICBF	
NIT 90010131	8	Z& CONSTRUCCIONES S.A.S	B - RENDOS DE 200 COTIZANTES	IBAGUE	CALLE 8 # 7 10	IBAGUE-TOLIMA	1770083	SI	
DATOS GENERALES DE LA LIQUIDACION									
Periodo	Clave	Tipo	Fecha	Pago	Pago				
Salud	Planilla	Planilla	Limite	Pago	Banco	Dias Mora	Yabr		
2020-08	734-8747	E	2020/09/04	2020/09/07	BANCO DE OCCIDENTE	3			\$244,900

LIQUIDACION DETALLADA DE APORTES																			
EMPLEADO				PENSION			SALUD			CCF			RIESGOS			PARAFISCALES			
Nb.	Identificación	Nombres	Codigo	Dias	IBC	Aporte	Codigo	Dias	IBC	Aporte	Codigo	Dias	IBC	Aporte	Codigo	Dias	IBC	Aporte	
1	IC 135698	SOCORRO JASSO	20201	21	\$790,023	\$126,500	EP5016	27	\$790,023	\$31,700	CEFS6	27	\$790,023	\$55,000	14-23	27	\$790,023	\$55,000	27
Total Afiliados(1)						\$790,023	\$126,500		\$790,023	\$31,700			\$790,023	\$55,000			\$790,023	\$55,000	

DATOS GENERALES DEL APORTANTE									
Identificación	dy	Razon Social	Clase Aportante	Sucursal Principal	Direccion	Ciudad-Departamento	Teléfono	Exonerado SENA e ICBF	
NIT 900101321	8	ZR CONSTRUCCIONES S.A.S	8 - MENOS DE 200 COTIZANTES	IBAGUE	CALLE 8 # 7 10	IBAGUE-TOLIMA	2730083	SI	

DATOS GENERALES DE LA LIQUIDACION									
Periodo	Clave	Tipo	Fecha	Pago	Plazo	Valor			
2020-08	734487477	E	2020/09/04	2020/09/04	BANCO DE P. CIENTE	\$244,900			

RESUMEN DE PAGO									
CODIGO	NIT	DV	AFILIADOS	VALOR LIQUIDADO	INTERESES/MORA	SALDOSE INCAPACITADOS	VALOR A PAGAR		
AFP (ADMINISTRADORAS: 1)									
PROTECCION	230201		800,229,739	0		\$126,500	\$0	\$0	\$126,500
ARL (ADMINISTRADORAS: 1)									
POSITIVA COMPANIA DE SEGUROS	14-23		860,011,153	6		\$55,000	\$0	\$0	\$55,000
CCF (ADMINISTRADORAS: 1)									
CONFENALCO TOLIMA	CCF50		890,700,148	4		\$31,700	\$0	\$0	\$31,700
EPS (ADMINISTRADORAS: 1)									
COOMEVA	EPS016		805,000,427	1		\$31,700	\$0	\$0	\$31,700
TOTAL						\$244,900	\$0	\$0	\$244,900

DATOS GENERALES DEL APORTANTE		Razon Social		Clase Aportante		Direccion		Sucursal Principal		Ciudad-Departamento		Teléfono		Exonerado SENA e ICBF	
Identificación	dy	2R CONSTRUCCIONES S.A.S		B - MENOS DE 200 COTIZANTES		CALLE 8 # 7 10		IBAGUE		IBAGUE-TOLIMA		2730083		SI	
DATOS GENERALES DE LA LIQUIDACION															
Periodo		Clave		Tipo		Fecha		Pago		Dias		Valor			
Pensión	Salud	7520-93640		E		2020/09/04		2020/09/23		BANCOFLORIPA		21		\$272,000	

LIQUIDACION DETALLADA DE APORTES																							
EMPLEADO				PENSION				SALUD				CCF				RIESGOS				PARAFISCALES			
No.	Identificación	Nombres	Código	Días	IBC	Aporte	Código	Días	IBC	Aporte	Código	Días	IBC	Aporte	Código	Días	IBC	Aporte	Código	Días	IBC	Aporte	
Centro de Trabajo: RESGRO E (1 Afiliados)																							
Ciudad: IBAGUE Depto: TOLIMA (1 Afiliados)																							
1	LC	11-0270942	TERREROS LUIS	30	\$877,803	\$140,500			\$877,803	\$35,200			\$877,803	\$35,200			\$877,803	\$61,100					\$0
					\$877,803	\$140,500			\$877,803	\$35,200			\$877,803	\$35,200			\$877,803	\$61,100					\$0
Total Afiliados(1)					\$877,803	\$140,500			\$877,803	\$35,200			\$877,803	\$35,200			\$877,803	\$61,100					\$0

DATOS GENERALES DEL APORTANTE		Clase Aportante		Sucursal Principal		Dirección		Ciudad-Departamento		Teléfono		Exonerado SENA e ICIF	
Identificación	dv	Razon Social		IRAGUE		CALLE 8 # 7 10		IBAGUE-TOLIMA		27 20083		SI	
RIT 990101321	8	ZR CONSTRUCCIONES S.A.S		B - MENOS DE 200 COTIZANTES									
DATOS GENERALES DE LA LIQUIDACION													
Período		Clave		Tipo		Fecha		Pago		Dias Mora		Valor	
Pensión	Salud	Pago	Plamita	Limite	Pago	Barco							
2020-08	2020-09	752043660	9410236745	2020/09/04	2020/09/25	BANCOLONBIA							\$272,000

RESUMEN DE PAGO															
RIESGO		CÓDIGO		MUTUO		AFILIADOS		VALOR LIQUIDADO		INTERESES/MORA		SALDOSE INCAPACIDADES		VALOR A PAGAR	
AFP (ADMINISTRADORAS: 1)															
		231001		800,227,940	6	1		\$140,500		\$0			\$0		\$140,500
COLFONDOS															
						1		\$140,500		\$0			\$0		\$140,500
ARL (ADMINISTRADORAS: 1)															
		14-23		860,011,153	6	1		\$61,100		\$0			\$0		\$61,100
POSITIVA COMPANIA DE SEGUROS															
		CCF50		890,700,148	4	1		\$35,200		\$0			\$0		\$35,200
CCF (ADMINISTRADORAS: 1)															
						1		\$35,200		\$0			\$0		\$35,200
COMFENALCO TOLIMA															
		EPS (ADMINISTRADORAS: 1)		901,097,473	5	1		\$35,200		\$0			\$0		\$35,200
MEDIVAS EPS															
						1		\$35,200		\$0			\$0		\$35,200
TOTAL						1		\$272,000		\$0			\$0		\$272,000

DATOS GENERALES DEL APORTANTE									
Identificación	dy	Razon Social	Clase Aportante	Sucursal Principal	Direccion	Ciudad-Departamento	Teléfono	Exonerado SENA e ICBF	
MIT 000101311	8	EN CONSTRUCCIONES S.A.S	B - MENOS DE 200 COTIZANTES	IBAGUE	CALLE # 7 10	IBAGUE-TOLIMA	2739083	SI	
DATOS GENERALES DE LA LIQUIDACION									
Periodo	Clave	Tipo	Fecha	Pago	Banco	Dias Mora	Valor		
2020-08	75204781	E	2020/09/04	2020/09/25	BANCOLOMBIA	21	\$272,000		

LIQUIDACION DETALLADA DE APORTES																		
EMPLEADO			PENSION			SALUD			CCF			RIESGOS			PARAFISCALES			
No.	Identificación	Nombres	Codigo	Dias	Aporte	Codigo	Dias	Aporte	Codigo	Dias	Aporte	Codigo	Dias	Aporte	Dias	IBC	Aporte	
1	10898858	RESTREPO RUIZ	230201	30	\$877,803	EP0005	30	\$877,803	CCF50	30	\$877,803	14-23	30	\$877,803			\$0	
Total Afiliados(1)					\$877,803		\$877,803		\$877,803		\$877,803			\$877,803			\$61,100	\$0
					\$140,500		\$140,500		\$35,200		\$35,200			\$35,200			\$61,100	\$0
					\$140,500		\$140,500		\$35,200		\$35,200			\$35,200			\$61,100	\$0
					\$877,803		\$877,803		\$877,803		\$877,803			\$877,803			\$61,100	\$0
					\$877,803		\$877,803		\$877,803		\$877,803			\$877,803			\$61,100	\$0

DATOS GENERALES DEL APORTANTE				DATOS GENERALES DE LA LIQUIDACION			
Identificación	dv	Razon Social	Clave Aportante	Sistema Principal	Direccion	Ciudad-Departamento	Telefono
NIT 900101321	8	ER CONSTRUCCIONES S.A.S	B - MENOS DE 200 COTIZANTES	IBAGUE	CALLE 8 # 7 10	IBAGUE-TOLIMA	2730093
DATOS GENERALES DEL APORTANTE				DATOS GENERALES DE LA LIQUIDACION			
Periodo	Clave	Tipo	Fecha	Pago	Banco	Dias-Mora	Valor
2020-08	75204761	E	2020/09/04	2020/09/25	BANCOLONBIA	21	\$274,600

RESUMEN DE PAGO		CODIGO	NIT	DV	ABLIADOS	VALOR LIQUIDADO	INTERESTES (MORA)	SALDOSE INDEBIDAS	VALOR A PAGAR
APP (ADMINISTRADORAS: 1)									
PROTECCION		230201	800,229,739	0	1	\$140,500	\$0	\$0	\$140,500
ARL (ADMINISTRADORAS: 1)									
POSITIVA COMPANIA DE SEGUROS		14-23	860,011,153	6	1	\$61,100	\$0	\$0	\$61,100
CCF (ADMINISTRADORAS: 1)									
COMFENALCÓ TOLIMA		CCF50	890,700,148	4	1	\$35,200	\$0	\$0	\$35,200
EPS (ADMINISTRADORAS: 1)									
SANITAS		EPS005	800,251,440	6	1	\$35,200	\$0	\$0	\$35,200
TOTAL									
						\$374,600	\$0	\$0	\$374,600

DATOS GENERALES DEL APORTANTE										
Identificación	dv	Razon Social	Clase Aportante	Sucursal Principal	Direccion	Ciudad-Departamento	Teléfono	Exonerado SENA e ICBF		
NIT 900101321	8	ZR CONSTRUCCIONES S.A.S	B - MENOS DE 200 COLIZANTES	IBAGUE	CALLE 8 7 10	IBAGUE-TOLIMA	2730983	SI		

DATOS GENERALES DE LA LIQUIDACION										
Periodo	Clave	Planilla	Limite	Pago	Banco	Dias Mora	Valor			
2020-08	734489387	910237370	2020/09/04	2020/09/07	BANCO DE OCCIDENTE	1	\$244,900			

LIQUIDACION DETALLADA DE APORTES																																										
No.	Identificación	Nombres	Codigo	Dias	PENSION			SALUD			CCF			RIESGOS			PARAFISCALES																									
					IBCF	Aporte	Limite	IBCF	Aporte	Limite	IBCF	Aporte	Limite	IBCF	Dias	Aporte	Limite	IBCF	Dias	Aporte	Limite																					
Centro de Trabajo: RUESGO 9 (1 Afiliados)												\$790,023	\$126,900	\$126,900	\$790,023	\$31,700	\$31,700	\$790,023	\$31,700	\$31,700	\$790,023				\$790,023				\$0	\$0	\$0											
Ciudad: IBAGUE Depto: TOLIMA (1 Afiliados)												\$790,023	\$126,900	\$126,900	\$790,023	\$31,700	\$31,700	\$790,023	\$31,700	\$31,700	\$790,023				\$790,023				\$0	\$0	\$0											
1	CC	93201967	GUTIERREZ JOSE	230301	27	\$790,023	\$126,900	\$126,900	\$790,023	EP9041	27	\$31,700	\$31,700	CD950	27	\$31,700	\$31,700	14-23	27	\$55,600	\$55,600	\$0	\$0	\$0	\$0	\$0	\$0	\$0	\$0	\$0	\$0	\$0	\$0	\$0								
Total Afiliados(1)												\$790,023	\$126,900	\$126,900	\$790,023	\$31,700	\$31,700	\$790,023	\$31,700	\$31,700	\$790,023				\$790,023				\$55,600	\$55,600	\$0	\$0	\$0	\$0	\$0	\$0	\$0	\$0	\$0	\$0	\$0	\$0

DATOS GENERALES DEL APORTANTE		Razon Social		Clase Aportante		Sucursal Principal		Direccion		Ciudad-Departamento		Teléfono		Exonerado SENAE a ICBP	
Identificación	dv														
NIT 900101321	B	ZR CONSTRUCCIONES S.A.S		B - MIEROS DE 200 COTIZANTES		IBAGUE		CALLE 8 # 7 10		IBAGUE-TOLIMA		2730083		SI	

DATOS GENERALES DE LA LIQUIDACION		Clave		Tipo		Fecha		Pago		Banco		Días Mora		Yshs	
Periodo	Salud	941037370		E		2020/09/04		2020/09/07		BANCO DE OCCIDENTE				31	
3020-08	2020-07	734489067												\$244,900	

RESUMEN DE PAGO		CODIGO	NIT	DV	AFILIADOS	VALDRILQUIDAD	INTERES MORA	SALDOSO	INCAPACIDADES	VALOR A PAGAR
AFP (ADMINISTRADORAS: 1)										
PORVENIR		230301	800,224,808	8			\$126,500	\$0	\$0	\$126,500
ARL (ADMINISTRADORAS: 1)										
POSITIVA COMPANIA DE SEGUROS		14-23	860,011,153	6			\$55,000	\$0	\$0	\$55,000
CCF (ADMINISTRADORAS: 1)										
COMFENALCO TOLIMA		CCF50	890,700,148	4			\$31,700	\$0	\$0	\$31,700
EPS (ADMINISTRADORAS: 1)										
NUOVA EPS MOVILIDAD		EPS041	900,156,264	2			\$31,700	\$0	\$0	\$31,700
TOTAL							\$244,900	\$0	\$0	\$244,900

DATOS GENERALES DEL APORTANTE		Razon Social		Clase Aportante		Sucursal Principal		Direccion		Ciudad-Departamento		Telefono		Exonerado SENIA e ICBF	
Identificación		B		B - MENOS DE 100 COTIZANTES		IBAGUE		CALLE 8 # 7 10		IBAGUE-TOLIMA		2730883		SI	
NIT 900101321															
DATOS GENERALES DE LA LIQUIDACION		Clave		Tipo		Fecha		Pago		Banco		Dias		Valor	
Periodo		9411462358		E		2020/10/06		2020/10/06		BANCOLOMBIA		0		\$780,200	
Pensión		764415586													
2020-09		764415586													

LIQUIDACION DETALLADA DE APORTES

No.	Identificación	Nombres	PENSION			SALUD			CCF			RIESGOS			PARAFISCALES		
			Codigo	Dias	Aporte	Codigo	Dias	Aporte	Codigo	Dias	Aporte	Codigo	Dias	Aporte	Codigo	Dias	Aporte
Centro de Trabajo: RIESGO 5 (5 Afiliados)																	
Ciudad: IBAGUE Depto: TOLIMA (5 Afiliados)																	
1	CC 1426238	CELENA AMORCROCHO STIVERSON	23001	16	\$468,162	EP2003	16	\$468,162	CCF58	16	\$468,162	IBC	16-23	\$468,162	IBC	16	\$468,162
2	CC 101014762	CENTERO MONTENEGRO JUAN JOSE	23001	12	\$351,122	EP5016	12	\$351,122	CCF56	12	\$351,122	IBC	14-23	\$351,122	IBC	12	\$351,122
3	CC 93201967	GUTIERREZ MUR JOSE ARTURO	23001	23	\$672,983	EP5041	23	\$672,983	CCF56	23	\$672,983	IBC	14-23	\$672,983	IBC	23	\$672,983
4	CC 71390988	DOHIA LOPEZ AIRO ANTONIO	23001	23	\$672,983	EP5016	23	\$672,983	CCF56	23	\$672,983	IBC	14-23	\$672,983	IBC	23	\$672,983
5	CC 93200410	PATRO BOJAS RAFAEL ALVARO	23001	12	\$351,122	EP5003	12	\$351,122	CCF56	12	\$351,122	IBC	14-23	\$351,122	IBC	12	\$351,122
Total Afiliados(5)																	

Identificación		Razon Social		Clase Aportante		Sucursal Principal		Direccion		Ciudad-Departamento		Telefono		Económico-SENA e ICBF	
NIT 900101321		ZR CONSTRUCCIONES S.A.S		B - MENOS DE 200 COTIZANTES		IBAGUE		CALLE B # 7 10		IBAGUE-TOLIMA		2710083		SI	

Periodo		Clave		Tipo		Fecha		Pago		Valor	
2020-10		76-9115986		E		2020/10/06		2020/10/06		5780,200	

RESUMEN DE PAGO											
RIESGO	CODIGO	NIT	DV	AFILIADOS	VALOR LIQUIDADO	INTERESES MORA	SALDOS EN INCAPACIDADES	VALOR A PAGAR			
AFP (ADMINISTRADORAS: 2)											
PORVENIR	230301	800,224,808	8	3	\$402,800	\$0	\$0	\$402,800			
PROTECCION	230201	800,229,739	0	2	\$238,900	\$0	\$0	\$238,900			
ARL (ADMINISTRADORAS: 1)											
POSITIVA COMPANIA DE SEGUROS	14-23	860,011,153	6	5	\$163,900	\$0	\$0	\$163,900			
CCF (ADMINISTRADORAS: 1)											
COMFENALCO TOLIMA	CCF50	890,700,148	4	5	\$175,400	\$0	\$0	\$175,400			
EPS (ADMINISTRADORAS: 3)											
COOMEVA	EPS016	805,000,427	1	5	\$101,000	\$0	\$0	\$101,000			
NUEVA EPS MOVILIDAD	EPS041	900,156,264	2	5	\$101,000	\$0	\$0	\$101,000			
SALUD TOTAL	EPS002	800,130,907	4	2	\$41,100	\$0	\$0	\$41,100			
TOTAL				5	\$780,200	\$0	\$0	\$780,200			

Resumen General de Pago

DATOS GENERALES DEL APORTANTE		Razon Social		Clase Aportante		Sucursal Principal		Direccion		Ciudad-Departamento		Teléfono		Exonerado SEMA e ICBF	
Identificación	dy	B - ZR CONSTRUCCIONES S.A.S		B - MEDIOS DE 100 COTIZANTES		BRAGUE		CALLE 8 # 7 10		BRAGUE-TOLUIKA		2730083		SI	
DATOS GENERALES DE LA LIQUIDACION															
Periodo	Clase	Tipo		Fecha		Pago		Banco		Valor					
2020-10	920511017	Pago	Planilla	Límite	2020/11/06	2020/11/06	BANCOLOMBIA			0		\$3,209,900			

LIQUIDACION DETALLADA DE APORTES																															
No.	Identificación	Nombres	Codigo	Dias	PENSION					SALUD					CCF					RIESGOS					PARAFISCALES						
					IBC	Aporte	Codigo	Dias	IBC	Aporte	Codigo	Dias	IBC	Aporte	Codigo	Dias	IBC	Aporte	Codigo	Dias	IBC	Aporte	Codigo	Dias	IBC	Aporte	Codigo	Dias	IBC	Aporte	Codigo
1	CC	111049766	CABALLERO GUSTAVO	23001	21	\$10,358,083	\$1,658,200	EP5002	21	\$10,358,083	\$415,300	CF500	21	\$10,341,989	\$414,700	CF500	21	\$10,358,083	\$721,700	CF500	21	\$10,358,083	\$721,700	CF500	21	\$10,358,083	\$721,700	CF500	21	\$10,358,083	\$721,700
2	CC	101110087	CANALO ABAS	23001	29	\$848,543	\$98,809	EP5002	29	\$848,543	\$15,000	CF500	29	\$848,543	\$15,000	CF500	29	\$848,543	\$15,000	CF500	29	\$848,543	\$15,000	CF500	29	\$848,543	\$15,000	CF500	29	\$848,543	\$15,000
3	CC	9338674	CARPERA EPRE	23001	25	\$731,503	\$117,100	EP5002	25	\$731,503	\$29,200	CF500	25	\$731,503	\$29,200	CF500	25	\$731,503	\$29,200	CF500	25	\$731,503	\$29,200	CF500	25	\$731,503	\$29,200	CF500	25	\$731,503	\$29,200
4	CC	9341368	CARRONDA JORGE	23001	1	\$29,261	\$4,700	EP5002	1	\$29,261	\$1,200	CF500	1	\$29,261	\$1,200	CF500	1	\$29,261	\$1,200	CF500	1	\$29,261	\$1,200	CF500	1	\$29,261	\$1,200	CF500	1	\$29,261	\$1,200
5	CC	1428633	CELENOB STEVENSON	23001	30	\$877,803	\$140,300	EP5002	30	\$877,803	\$35,200	CF500	30	\$877,803	\$35,200	CF500	30	\$877,803	\$35,200	CF500	30	\$877,803	\$35,200	CF500	30	\$877,803	\$35,200	CF500	30	\$877,803	\$35,200
6	CC	101017312	CENTENO JUAN	23001	15	\$438,902	\$70,300	EP5002	15	\$438,902	\$17,600	CF500	15	\$438,902	\$17,600	CF500	15	\$438,902	\$17,600	CF500	15	\$438,902	\$17,600	CF500	15	\$438,902	\$17,600	CF500	15	\$438,902	\$17,600
7	CC	110235574	CRUZ NELSON	23001	11	\$21,862	\$51,200	EP5002	11	\$21,862	\$12,200	CF500	11	\$21,862	\$12,200	CF500	11	\$21,862	\$12,200	CF500	11	\$21,862	\$12,200	CF500	11	\$21,862	\$12,200	CF500	11	\$21,862	\$12,200
8	CC	111048709	GARCIA MIGUEL	23001	1	\$29,261	\$4,700	EP5002	1	\$29,261	\$1,200	CF500	1	\$29,261	\$1,200	CF500	1	\$29,261	\$1,200	CF500	1	\$29,261	\$1,200	CF500	1	\$29,261	\$1,200	CF500	1	\$29,261	\$1,200
9	CC	111048346	GARCIN ROBINSON	23001	29	\$848,543	\$138,300	EP5002	29	\$848,543	\$34,000	CF500	29	\$848,543	\$34,000	CF500	29	\$848,543	\$34,000	CF500	29	\$848,543	\$34,000	CF500	29	\$848,543	\$34,000	CF500	29	\$848,543	\$34,000
10	CC	1424015	GERALDO JOSE	25-14	9	\$563,341	\$42,200	EP5002	9	\$563,341	\$10,600	CF500	9	\$563,341	\$10,600	CF500	9	\$563,341	\$10,600	CF500	9	\$563,341	\$10,600	CF500	9	\$563,341	\$10,600	CF500	9	\$563,341	\$10,600
11	CC	9202198	GUTIERREZ JOSE	23001	30	\$877,803	\$140,300	EP5002	30	\$877,803	\$35,200	CF500	30	\$877,803	\$35,200	CF500	30	\$877,803	\$35,200	CF500	30	\$877,803	\$35,200	CF500	30	\$877,803	\$35,200	CF500	30	\$877,803	\$35,200
12	CC	100711153	HOYOS JOSE	23001	29	\$848,543	\$135,300	EP5002	29	\$848,543	\$34,000	CF500	29	\$848,543	\$34,000	CF500	29	\$848,543	\$34,000	CF500	29	\$848,543	\$34,000	CF500	29	\$848,543	\$34,000	CF500	29	\$848,543	\$34,000
13	CC	93387474	MALAGON LEONERD	23001	29	\$848,543	\$135,300	EP5002	29	\$848,543	\$34,000	CF500	29	\$848,543	\$34,000	CF500	29	\$848,543	\$34,000	CF500	29	\$848,543	\$34,000	CF500	29	\$848,543	\$34,000	CF500	29	\$848,543	\$34,000
14	CC	93386993	MORA YESO	231001	1	\$29,261	\$4,700	EP5002	1	\$29,261	\$1,200	CF500	1	\$29,261	\$1,200	CF500	1	\$29,261	\$1,200	CF500	1	\$29,261	\$1,200	CF500	1	\$29,261	\$1,200	CF500	1	\$29,261	\$1,200
15	CC	7138988	OCEIDA JORGE	23001	30	\$877,803	\$140,300	EP5002	30	\$877,803	\$35,200	CF500	30	\$877,803	\$35,200	CF500	30	\$877,803	\$35,200	CF500	30	\$877,803	\$35,200	CF500	30	\$877,803	\$35,200	CF500	30	\$877,803	\$35,200
16	CC	9240410	PATIÑO ARMANDO	23001	30	\$877,803	\$140,300	EP5002	30	\$877,803	\$35,200	CF500	30	\$877,803	\$35,200	CF500	30	\$877,803	\$35,200	CF500	30	\$877,803	\$35,200	CF500	30	\$877,803	\$35,200	CF500	30	\$877,803	\$35,200
17	CC	9401966	ROJAS JHON	25-14	21	\$702,243	\$112,400	EP5002	21	\$702,243	\$28,100	CF500	21	\$702,243	\$28,100	CF500	21	\$702,243	\$28,100	CF500	21	\$702,243	\$28,100	CF500	21	\$702,243	\$28,100	CF500	21	\$702,243	\$28,100
18	CC	9338692	TIGREROS RAFAEL	25-14	5	\$146,301	\$23,500	EP5002	5	\$146,301	\$5,900	CF500	5	\$146,301	\$5,900	CF500	5	\$146,301	\$5,900	CF500	5	\$146,301	\$5,900	CF500	5	\$146,301	\$5,900	CF500	5	\$146,301	\$5,900
19	CC	13992370	WILAJA DIEGO	23001	5	\$146,301	\$23,500	EP5002	5	\$146,301	\$5,900	CF500	5	\$146,301	\$5,900	CF500	5	\$146,301	\$5,900	CF500	5	\$146,301	\$5,900	CF500	5	\$146,301	\$5,900	CF500	5	\$146,301	\$5,900
Total Afiliados (19)						\$10,358,083	\$1,658,200			\$10,358,083	\$415,300			\$10,341,989	\$414,700		\$10,358,083	\$721,700			\$10,358,083	\$721,700			\$10,358,083	\$721,700			\$10,358,083	\$721,700	

DATOS GENERALES DEL APORTANTE									
Identificación	dy	Razón Social	Clase Aportante	Sucursal Principal	Dirección	Ciudad-Departamento	Teléfono	Exonerado SENAE e ICBF	
NIT 900101331	8	ZR CONSTRUCCIONES S.A.S	B - MENOS DE 200 COTIZANTES	IRAGUE	CALLE 8 # 7 10	IBAGUE-TOLIMA	2730083	SI	
DATOS GENERALES DE LA LIQUIDACION									
Periodo	Clave	Tipo	Planilla	Fecha	Pago	Planilla	Planilla	Pagos	Valor
2020-10	792451630	E	9412579302	2020/11/06	2.207.11706	BANCOLOMBIA			\$1.209.900

RESUMEN DE PAGO									
RIESGO	CODIGO	NIT	DV	AFILIADOS	VALOR LIQUIDADADO	INTERESES/MORA	VALORES EN PAGOS	VALORES EN PAGOS	VALORES EN PAGOS
AFP (ADMINISTRADORAS: 4)				19	\$1.658.200	\$0	\$0	\$1.658.200	\$0
COLFONDOS	231001	800,227,940	6	2	\$9,400	\$0	\$0	\$9,400	\$0
COLPENSIONES	25-147	900,336,004	7	3	\$178,100	\$0	\$0	\$178,100	\$0
POBYENIR	230301	800,224,808	8	11	\$1,124,100	\$0	\$0	\$1,124,100	\$0
PROTECCION	230201	800,229,739	0	3	\$346,600	\$0	\$0	\$346,600	\$0
ARL (ADMINISTRADORAS: 1)				19	\$721,700	\$0	\$0	\$721,700	\$0
POSITIVA COMPANIA DE SEGUROS	14-23	860,011,153	6	19	\$721,700	\$0	\$0	\$721,700	\$0
CCF (ADMINISTRADORAS: 1)				19	\$414,700	\$0	\$0	\$414,700	\$0
COMFENALCO TOLIMA	CCF50	890,700,148	4	19	\$414,700	\$0	\$0	\$414,700	\$0
EPS (ADMINISTRADORAS: 7)				19	\$415,300	\$0	\$0	\$415,300	\$0
COOMEVA	EP5016	805,000,427	1	2	\$52,800	\$0	\$0	\$52,800	\$0
FAMISANAR	EP5017	830,903,564	7	1	\$35,200	\$0	\$0	\$35,200	\$0
MEDIMAS EPS	EP5044	901,097,473	5	1	\$5,900	\$0	\$0	\$5,900	\$0
NUOVA E.P.S.	EP5037	900,156,264	2	4	\$72,700	\$0	\$0	\$72,700	\$0
NUOVA EPS MOVILIDAD	EP5041	900,156,264	2	1	\$35,200	\$0	\$0	\$35,200	\$0
SALUD TOTAL	EP5002	800,130,907	4	9	\$184,200	\$0	\$0	\$184,200	\$0
SANTITAS	EP5005	800,251,440	6	1	\$29,300	\$0	\$0	\$29,300	\$0
TOTAL				19	\$3.209.900	\$0	\$0	\$3.209.900	\$0

Bogotá, 16 de diciembre del 2020

CASO ID: 16591

Señor (a):

**ZR CONSTRUCCIONES.
ATN: LUIS ALBERTO ZAMBRANO RODRIGUEZ.**

Motivo: Obra Civil.

Reciba un cordial saludo de Colombia Telecomunicaciones S.A. E.S.P., en respuesta a su solicitud donde nos manifiesta que requiere paz y salvo sobre el estado de nuestras redes por finalización de obras bajo Contrato No. 023 del 12 de junio del 2020 en la ciudad de Ibagué (Tolima); al respecto le informamos que:

Se realizó el escalamiento con el área de operación y mantenimiento de la zona quienes realizaron la inspección de la red que tenemos en las direcciones mencionadas, encontrándolas en buen estado, por lo cual adjunto a este comunicado está el documento paz y salvo solicitado.

Esperamos le haya resultado útil esta información; recuerde que cualquier duda o aclaración podrá ser atendida a través de nuestras líneas de atención gratuita desde su celular movistar al *611 o desde su celular o fijo movistar a la línea 018000930930, para otros operadores al fijo (1)-5885204 o desde una línea celular 0315885204 (aplica costos de llamada de acuerdo a su operador local o celular) o en nuestras oficinas de servicio al cliente de la ciudad en la que usted reside.

Cordialmente,

**Servicio al Cliente.
Colombia Telecomunicaciones S.A. E.S.P.**

EL SUSCRITO PROFESIONAL DE SERVICIO TÉCNICO A CLIENTE MOVISTAR IBAGUÉ

CERTIFICA:

Que el consorcio ZR CONSTRUCCIONES SAS NIT: 900.101.321-8, en obras referenciadas como "REPOSICION RED DE ALCANTARILLADO DE LA CARRERA 15 ENTRE CALLES 39E Y 39F Ó MANZANAS C Y F BARRIO SORRENTO DEL MUNICIPIO DE IBAGUÉ DEPARTAMENTO DEL TOLIMA EN CUMPLIMIENTO DE FALLOS JUDICIALES Y ZR CONSTRUCCIONES", según contrato 023 del 12 de Junio de 2020, no causó afectación a la infraestructura y redes de la empresa MOVISTAR conforme a verificación realizada en la(s) siguiente(s) dirección(es):

- Carrera 15 entre calles 39E y 39F ó Manzanas C y F del barrio Sorrento

La presente se expide a solicitud del interesado a los 5 días del mes de Diciembre de 2020.

FIRMA: 

NOMBRE: William Arturo Correa Ortiz
Profesional Líder Operación STC (E.)
Cra. 5ª No. 39 A - 77 Piso2 - Ibagué - Tolima

	CERTIFICACION SISTEMA INTEGRADO DE GESTIÓN	CÓDIGO: GH-R-037
		FECHA VIGENCIA: 2016-10-26
		VERSIÓN: 03
		Página 1 de 1

Ibagué, 02 de enero del 2021

**EL SUSCRITO JEFE DE LA DIRECCIÓN OPERATIVA DE LA EMPRESA
IBAGUERENA DE ACUEDUCTO Y ALCANTARILLADO
IBAL S.A E.S.P OFICIAL**

CERTIFICA:

Que una vez revisada la base de datos que reposa en esta dependencia, de acuerdo a la información suministrada por la Empresa ALCANOS DE COLOMBIA, se pudo verificar que no se encontró afectación de las redes de gas conforme a las actividades ejecutadas bajo el contrato No. 023 cuyo objeto es "REPOSICIÓN RED DE ALCANTARILLADO DE LA CARRERA 15 ENTRE CALLES 39 E Y 39F O MANZANAS C Y F BARRIO SORRENTO DEL MUNICIPIO DE IBAGUÉ DEPARTAMENTO DEL TOLIMA EN CUMPLIMIENTO DE FALLOS JUDICIALES.

Se expide la presente, como requisito de radicación de acta final del contrato aquí en mención.



HAROLD R. RODRIGUEZ SANCHEZ

Director Operativo

Proyectó: Alejandra Prada Marmolejo

¡Hola!

Luis Alberto Zambrano

Celsia te saluda con la mejor energía,

Agradecemos que te hayas puesto en contacto con nosotros, estamos disponibles y comprometidos para atender tus inquietudes, procedemos a brindar respuesta a tu petición presentada el día 23 de noviembre de 2020, donde nos solicitas paz y salvo a nombre de Zr construcciones SAS de afectación a las redes eléctricas de su empresa en los tramos descritos en el objeto correspondiente con la ejecución del contrato 023 del 12 de junio de 2020.

Así las cosas, amablemente te informamos que, una vez verificada nuestra base de datos, pudimos constatar que en los sectores relacionados en tu solicitud no se presentaron novedades en la infraestructura de nuestra Compañía producto de las actividades realizadas por el personal encargado de la ejecución del contrato en mención.

De esta forma, esperamos haber dado respuesta a tu solicitud con número 86356916 y reiteramos nuestra mejor disposición para continuar trabajando por el bienestar común de nuestros clientes, brindándoles cada día una mejor atención.

Tu respuesta será notificada al correo electrónico luchoconstruvias@hotmail.com

Feliz día,



MARTHA LILIANA PEÑA CARDOZ
Aseguramiento del Servicio

Ibagué, 14 de diciembre de 2020

Contáctanos!

- Línea de atención 018000112115, marcando gratis desde tu celular o fijo.
- Chatea con Luz!A. nuestra asistente virtual en www.celsia.com.
- Escríbenos al correo electrónico servicioalcliente@celsia.com
- Síguenos en:



PAZ Y SALVO

EL SUSCRITO ALMACENISTA GENERAL DEL IBAL S.A. E.S.P. OFICIAL

CERTIFICA:

Que El contratista ZR CONSTRUCCIONES SAS con NIT No.900.101.321-8, se encuentra a paz y salvo por todo concepto con esta sección. Dando cumplimiento al contrato No. 023 del 12 de Junio del 2020, cuyo objeto es: REPOSICION RED DE ALCANTARILLADO DE LA CRA 15 ENTRE CALLES 39E Y 39F O MZ. CY F B/ SORRENTO DEL MUNICIPIO DE IBAGUE DEPARTAMENTO DEL TOLIMA EN CUMPLIMIENTO DE FALLOS JUDICIALES Y ZR CONSTRUCCIONES.

La presente solicitud se expide, el día veintiséis (26) del mes de enero

De 2021

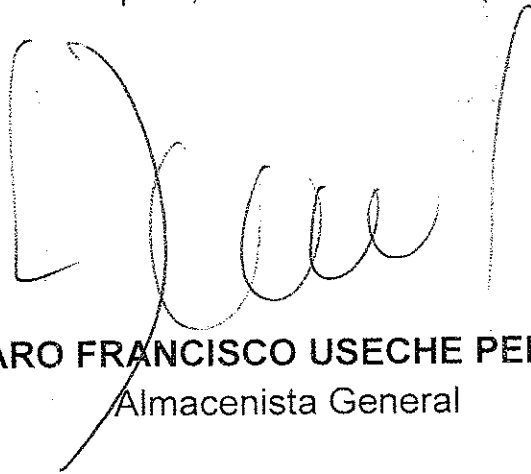

ALVARO FRANCISCO USECHE PERDOMO
Almacenista General



El empleo
es de todos

Más Trabajo

Servicio Nacional de Aprendizaje

SENA

MINISTERIO DE TRABAJO

CERTIFICA:

Que el constructor con razón social ZR CONSTRUCCIONES S.A.S identificado con el NIT 900101321, por concepto de Fondo Nacional de Formación Profesional de la Industria de la Construcción FIC, realizó a través del botón electrónico de pagos las siguientes transacciones:

N° Licencia/Contrato	Nombre Obra	Ciudad Ejecución	Valor Pago	Periodo	Fecha	Ticket
023 de 2020	Repos alcanta Cr 15 Ca 39E 39F	IBAGUE	98,700	2020-10	15-ENE-2021	68698970
		Total	98,700			

Expedido por el SENA, a los quince (15) días del mes de Enero de 2021

“LA EXPEDICIÓN DE ESTA CERTIFICACIÓN, NO IMPIDE QUE EL SENA VERIFIQUE LA BASE DE LIQUIDACIÓN DE FIC Y QUE CONSTATE EL CUMPLIMIENTO EN FONDO NACIONAL DE FORMACIÓN PROFESIONAL DE LA INDUSTRIA DE LA CONSTRUCCIÓN FIC.”

NO TIENE VALIDEZ PARA FINES TRIBUTARIOS

SENA, MÁS TRABAJO

Este documento no tiene validez en procesos de selección contractual con entidades del estado.

La expedición de esta certificación, no impide que el SENA verifique la base de liquidación de aportes y que constate el cumplimiento en Contrato de Aprendizaje.

Expedido por el Servicio Nacional de Aprendizaje - SENA, 2021-01-15

Generado por : Isidoro Angel

¿Desea saber si este certificado es auténtico?, por favor escribanos al correo electrónico certiaportes@sena.edu.co informando el siguiente código de verificación: 2717868851 - 51380

SENA, MÁS TRABAJO



Certificado
SOCIETAT 2014

Pág. 1





El empleo
es de todos

Mintrabajo

No. Radicado: 08SE2021747300100000329

Fecha: 2021-01-26 03:59:53 pm

Remitente: Sede: D. T. TOLIMA

Depen: DESPACHO DIRECCIÓN TERRITORIAL

Destinatario ZR CONSTRUCCIONES S.A.S.

Anexos: 0 Folios: 1



LA SUSCRITA DIRECTORA TERRITORIAL DEL MINISTERIO DE TRABAJO TERRITORIAL TOLIMA



CERTIFICA QUE,

Una vez verificada la base de datos de reclamaciones, investigaciones administrativas laborales en la **DIRECCIÓN TERRITORIAL TOLIMA DEL MINISTERIO DE TRABAJO**, se evidencio que la empresa y/o persona natural identificada de la siguiente manera,

NOMBRE Y/O RAZON SOCIAL	ZR CONSTRUCCIONES S.A.S.
IDENTIFICACION NIT Y/O CEDULA	900101321-8
FECHA SOLICITUD Y CORREO	06-01-2020 - oficinazrcamacol@gmail.com

NO REGISTRA RECLAMACIONES, INVESTIGACIONES ADMINISTRATIVAS NI SANCIONES EN SU CONTRA.

La presente certificación corresponde de **Enero de 2019 a Diciembre de 2020** y su validez se extiende al Departamento del Tolima y sus respectivas Jurisdicciones, lo anterior es de acuerdo con Numeral 19 Art. 1 de la Resolución 2143 de 2014.

El presente certificado se expide en la ciudad de Ibagué, a los 25 días del mes de enero de 2021.

MARGOT ALVARADO GONZALEZ
DIRECTORA TERRITORIAL TOLIMA

Elaboró: M. Espitia
Revisó: M. Espitia.
Coordinador IVC: A. Guzmán.
Coordinador GACT: G. Carmona.
Aprobó: M. Alvarado.

Con Trabajo Decente el futuro es de todos



@mintrabajocol



@MinTrabajoCol



@MintrabajoCol

Sede Administrativa
Dirección: Carrera 14 No. 99-33
Pisos 6, 7, 10, 11, 12 y 13
Teléfonos PBX
(57-1) 3779999

Atención Presencial
Sede de Atención al Ciudadano
Ibagué Carrera 3 No. 27-83
Esquina Barrio Claret
Ext: 73010
dttolima@mintrabajo.gov.co

Línea nacional gratuita
018000 112518
Celular
120
www.mintrabajo.gov.co



Para verificar la validez de este documento escanee el código QR, el cual lo redireccionará al repositorio de evidencia digital de Mintrabajo.



**CERTIFICADO DE DISPONIBILIDAD PRESUPUESTAL
SISTEMA INTEGRADO DE GESTIÓN**

CODIGO: GF-R-108
FECHA VIGENCIA: 2016-10-05
VERSION: 03
Página : 1 de 1

CERTIFICADO DE DISPONIBILIDAD PRESUPUESTAL No. 20210163

CONCEPTO:

EXPEDICION	28 - Enero - 2021
------------	-------------------

CUENTAS POR PAGAR VIGENCIA 2020 CONSECUTIVO 10 - ZR CONSTRUCCIONES SAS - REPOSICIÓN RED DE ALCANTARILLADO DE LA CARRERA 15 ENTRE CALLES 39E Y 39F Ó MANZANAS C Y F BARRIO SORRENTO DEL MUNICIPIO DE IBAGUÉ DEPARTAMENTO DEL TOLIMA EN CUMPLIMIENTO A FALLOS

**EL JEFE DEL GRUPO FINANCIERO
HACE CONSTAR:**

Que revisado el libro de presupuesto de gastos de la entidad, existe disponibilidad en los rubros segun valor estimado asi:

CODIGO	DESCRIPCION	RECURSOPTO	VALOR
22010224	cuentas por pagar gastos generales	RP VIGENCIA	44,658,866.00
TOTAL DOCUMENTO			44,658,866.00

Elaboro:

JOSE RICARDO CARRASCO BACHILLER
PROFESIONAL ESPECIALIZADO GRADO 03

Aprobo:



CERTIFICADO DE REGISTRO PRESUPUESTAL
SISTEMA INTEGRADO DE GESTIÓN

CODIGO: GR-R-109

FECHA VIGENCIA:2016-10-05

VERSION:03

Página : 1 de 1

CDP 20210163

CERTIFICADO DE REGISTRO PRESUPUESTAL

No. 20210193

EXPEDICION 28 -Enero - 2021

CONCEPTO:

CUENTAS POR PAGAR VIGENCIA 2020 CONSECUTIVO 10 - ZR CONSTRUCCIONES SAS - REPOSICIÓN RED DE ALCANTARILLADO DE LA CARRERA 15 ENTRE CALLES 39E Y 39F Ó MANZANAS C Y F BARRIO SORRENTO DEL MUNICIPIO DE IBAGUÉ DEPARTAMENTO DEL TOLIMA EN CUMPLIMIENTO A FALLOS

EL JEFE DEL GRUPO FINANCIERO
HACE CONSTAR:

Que revisado el libro de presupuesto de gastos de la entidad, existe disponibilidad a favor de 900101321 ZR CONSTRUCCIONES E.U. en los rubros segun valor estimado asi:

CODIGO	DESCRIPCION	RECURSO PTO	VALOR
22010224	cuentas por pagar gastos generales	RP VIGENCIA	44,658,866.00

TOTAL DOCUMENTO

44,658,866.00

Elaboro:

JOSE RICARDO CARRASCO BACHILLER
PROFESIONAL ESPECIALIZADO GRADO 03

Aprobo:



REGISTRO FOTOGRAFICO

OBRA: URB. SORRENTO



REGISTRO FOTOGRAFICO

OBRA: URB. SORRENTO





Calle 8 No. 7-10 Edif. Camacol Of. 405 B/Belén. Tel 2730083 – 3144626949 - 3103163789 Ibagué
E-mail: luchoconstruvias@hotmail.com - oficinezrcamacol@gmail.com

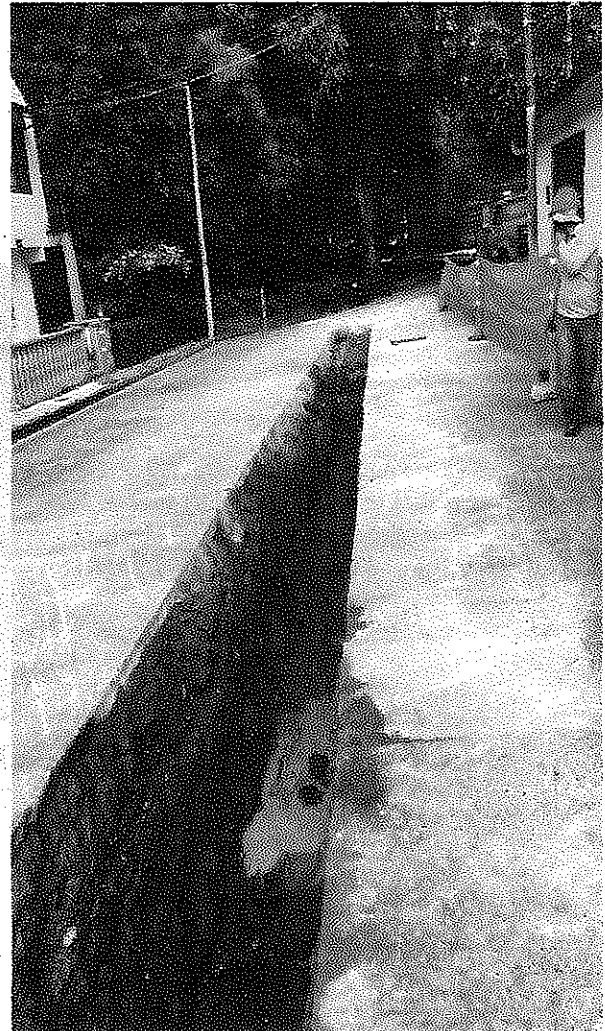

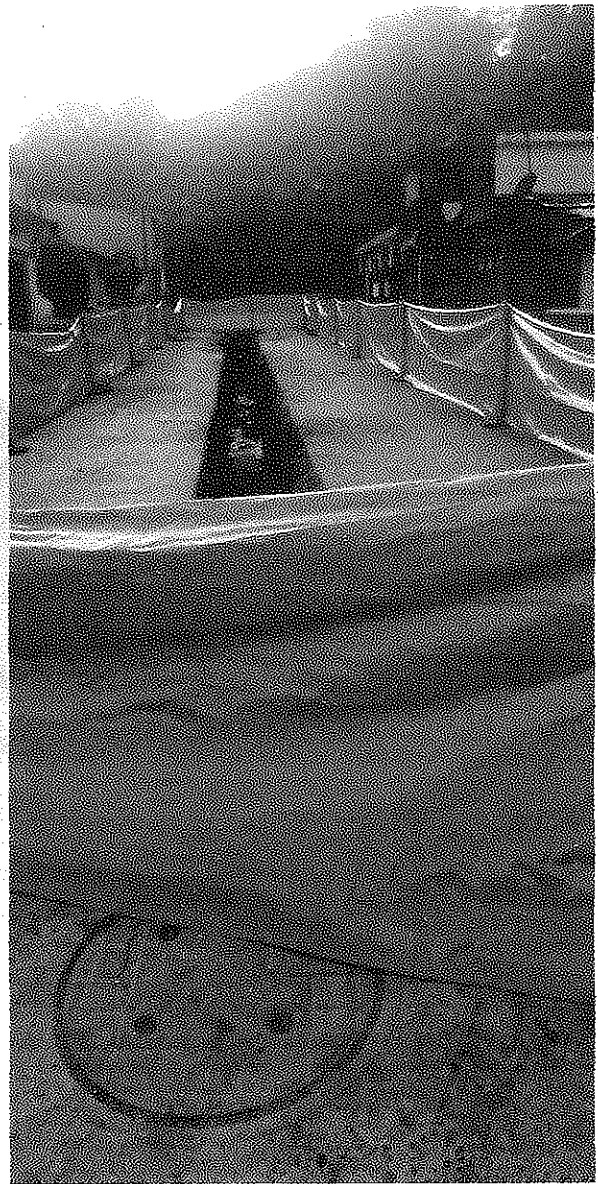

Calle 8 No. 7-10 Edif. Camacol Of. 405 B/Belén. Tel 2730083 – 3144626949 - 3103163789 Ibagué
E-mail: luchonstruvias@hotmail.com - oficinazrcamacol@gmail.com

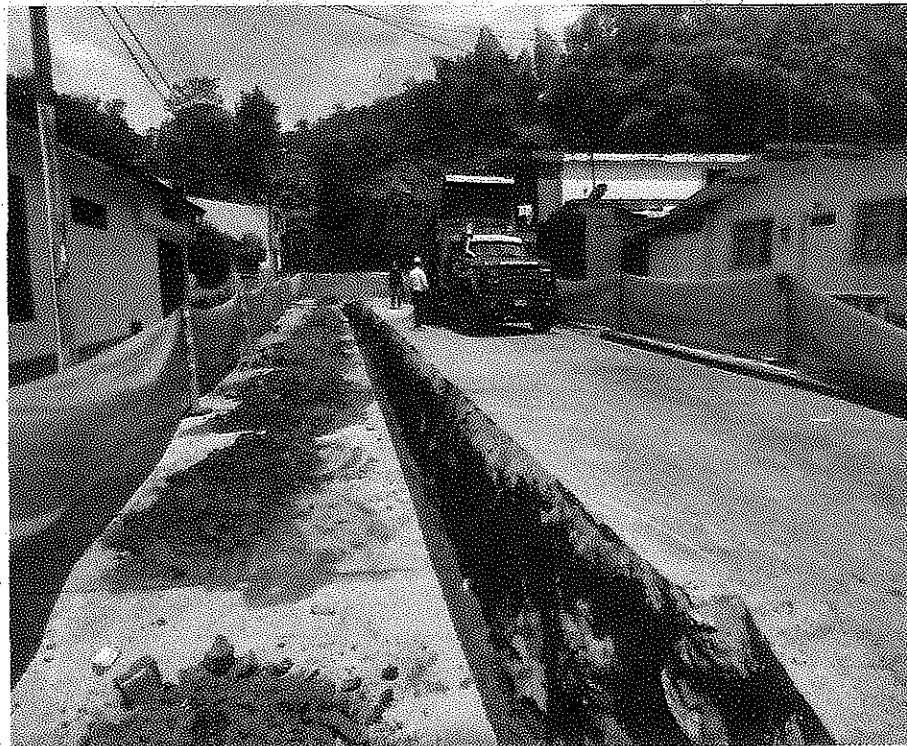
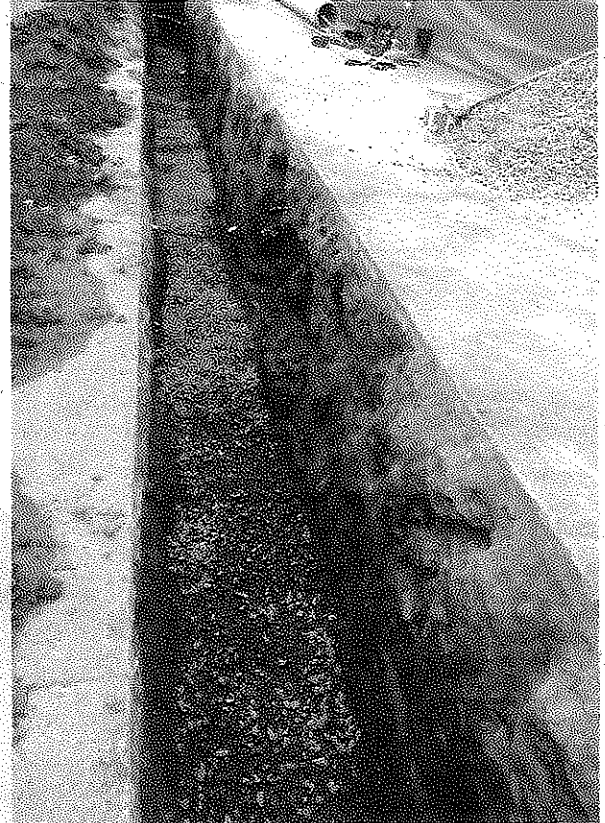

Calle 8 No. 7-10 Edif. Camacol Of. 405 B/Belén. Tel 2730083 – 3144626949 - 3103163789 Ibagué
E-mail: luchoconstruvias@hotmail.com - oficinazrcamacol@gmail.com

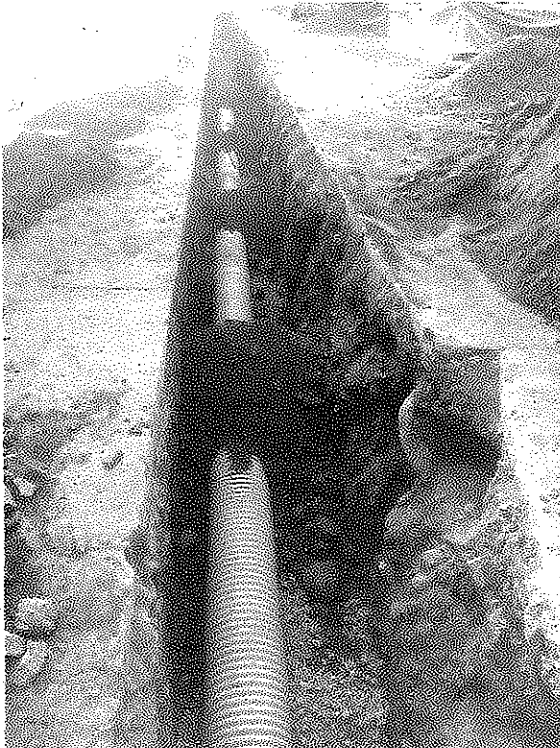
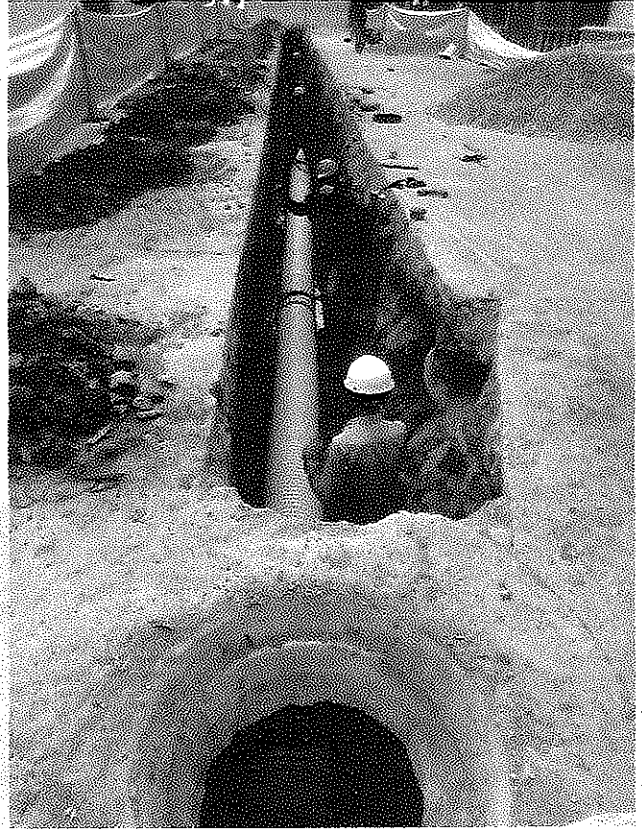

Calle 8 No. 7-10 Edif. Camacol Of. 405 B/Belén. Tel 2730083 – 3144626949 - 3103163789 Ibagué
E-mail: luchconstruvias@hotmail.com - oficinazrcamacol@gmail.com

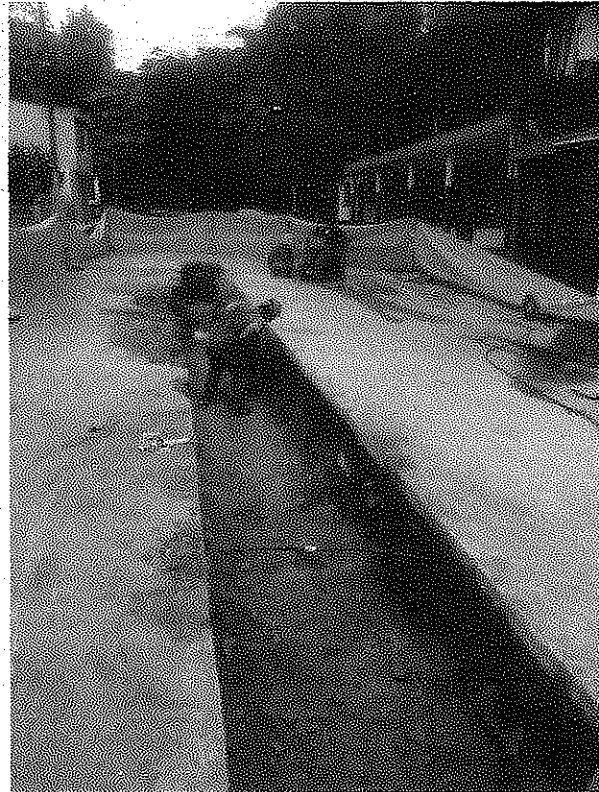
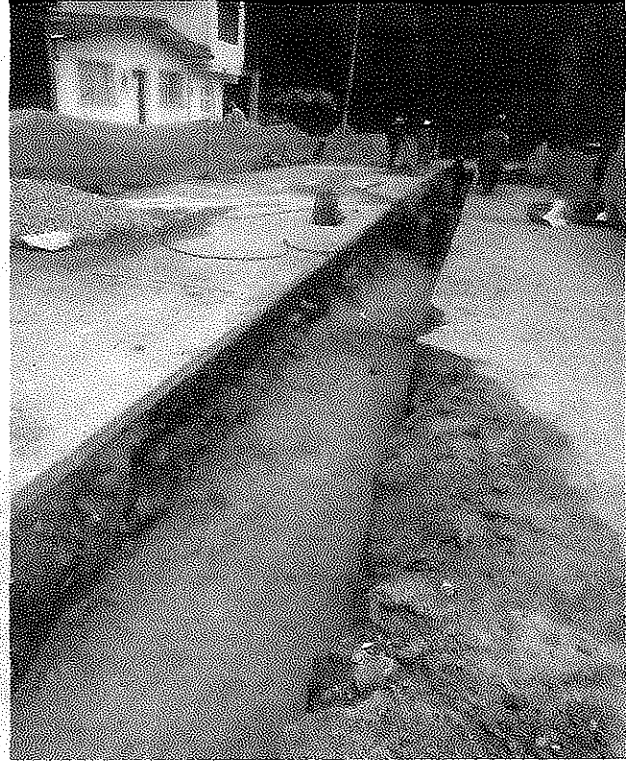

Calle 8 No. 7-10 Edif. Camacol Of. 405 B/Belén. Tel 2730083 – 3144626949 - 3103163789 Ibagué
E-mail: luchonstruvias@hotmail.com - oficinazrcamacol@gmail.com

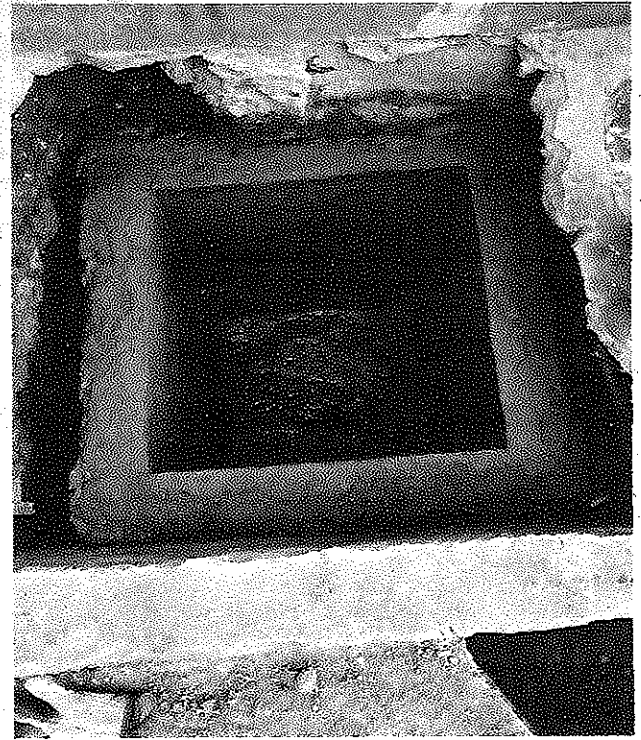
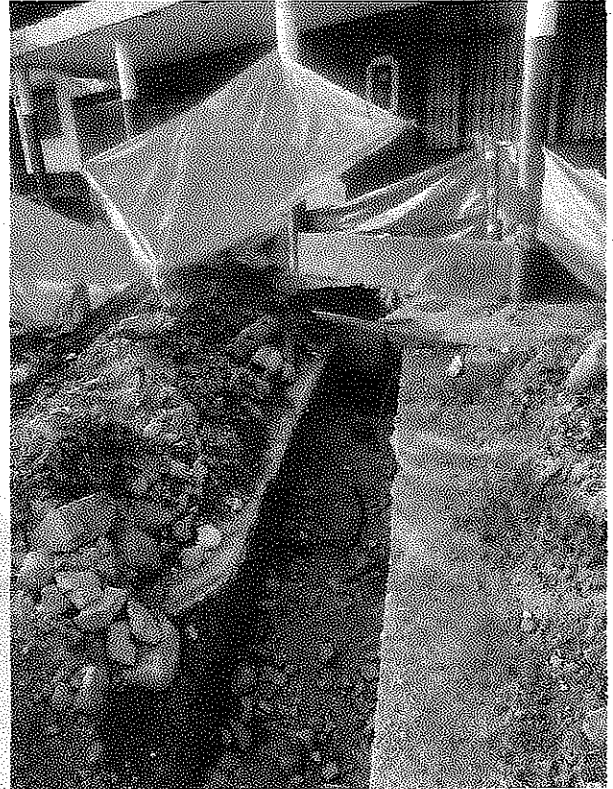

Calle 8 No. 7-10 Edif. Camacol Of. 405 B/Belén. Tel 2730083 – 3144626949 - 3103163789 Ibagué
E-mail: luchoonstruvias@hotmail.com - oficinazrcamacol@gmail.com

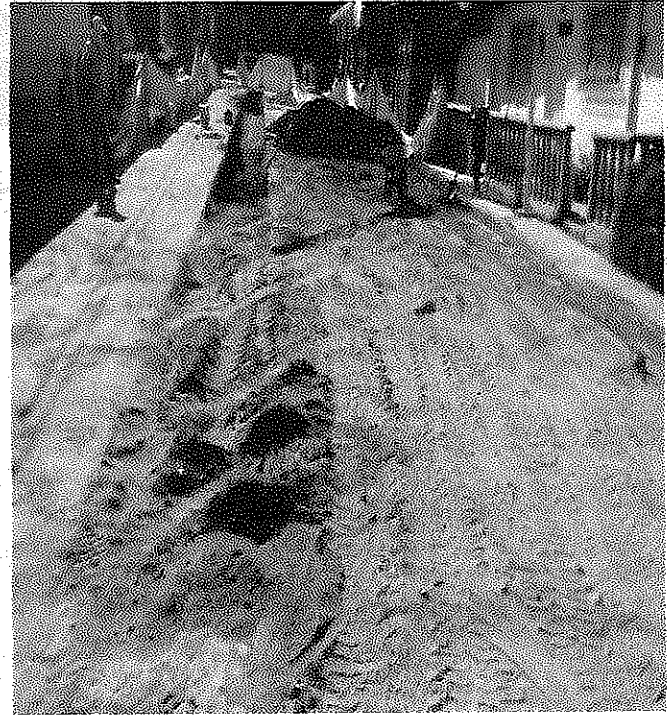
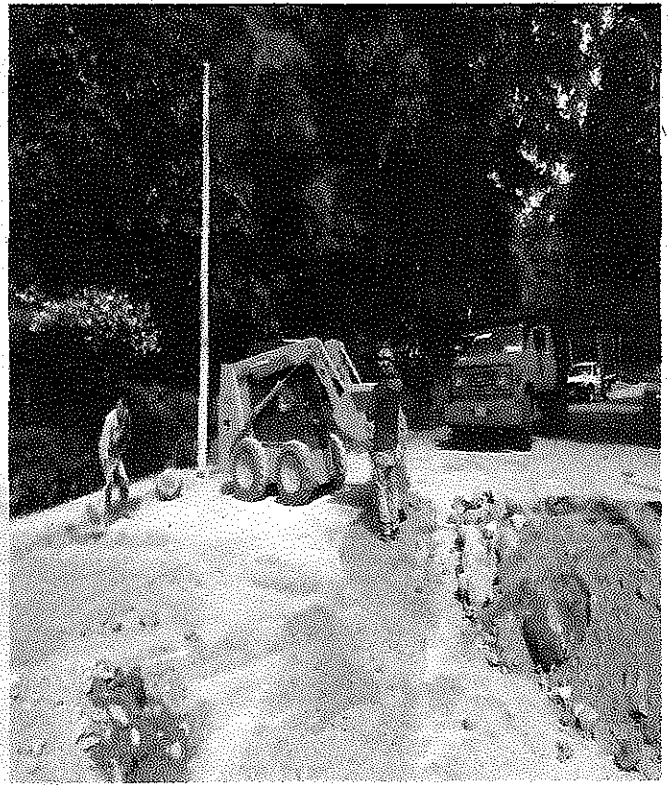

Calle 8 No. 7-10 Edif. Camacol Of. 405 B/Belén. Tel 2730083 – 3144626949 - 3103163789 Ibagué
E-mail: luchconstruvias@hotmail.com - oficinazrcamacol@gmail.com



220

Calle 8 No. 7-10 Edif. Camacol Of. 405 B/Belén. Tel 2730083 – 3144626949 - 3103163789 Ibagué
E-mail: luchconstruvias@hotmail.com - oficinazrcamacol@gmail.com

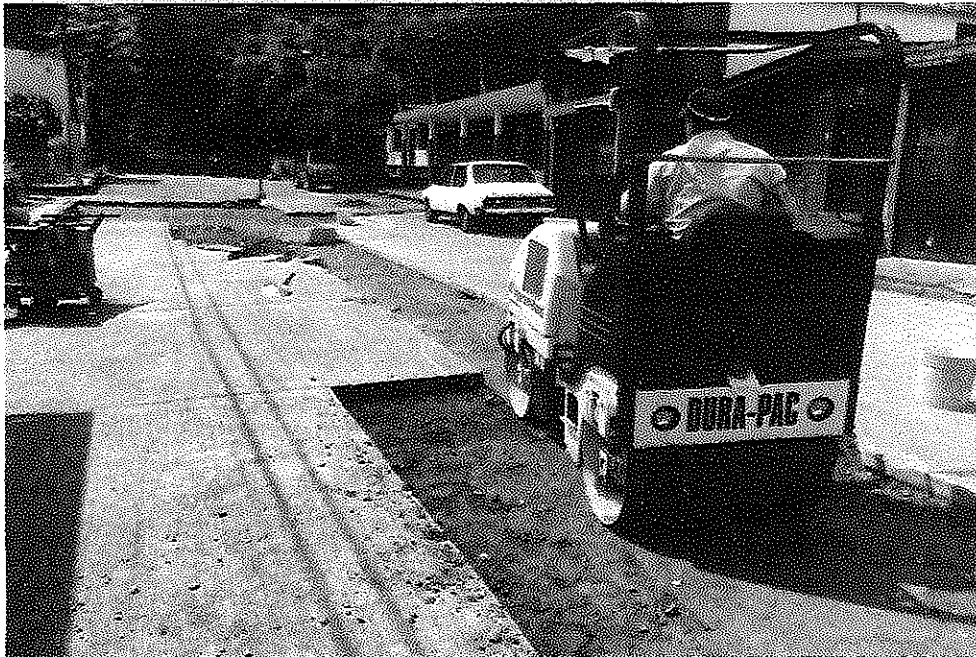

Calle 8 No. 7-10 Edif. Camacol Of. 405 B/Belén. Tel 2730083 – 3144626949 - 3103163789 Ibagué
E-mail: luchoconstruvias@hotmail.com - oficinazrcamacol@gmail.com

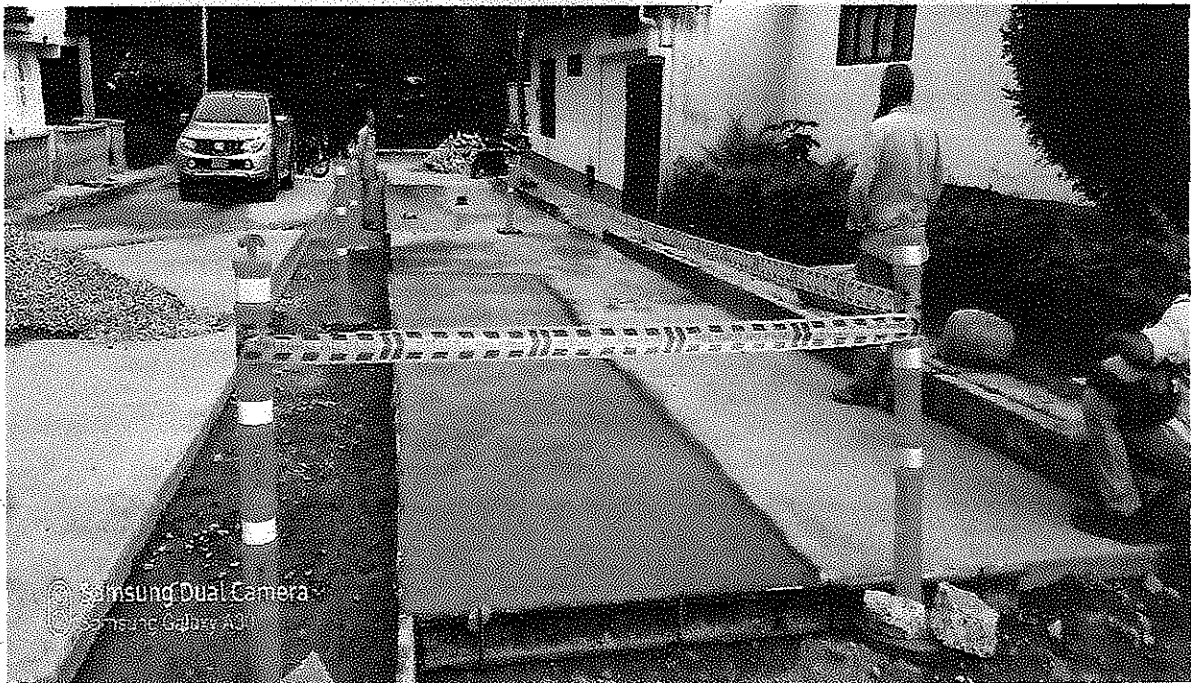
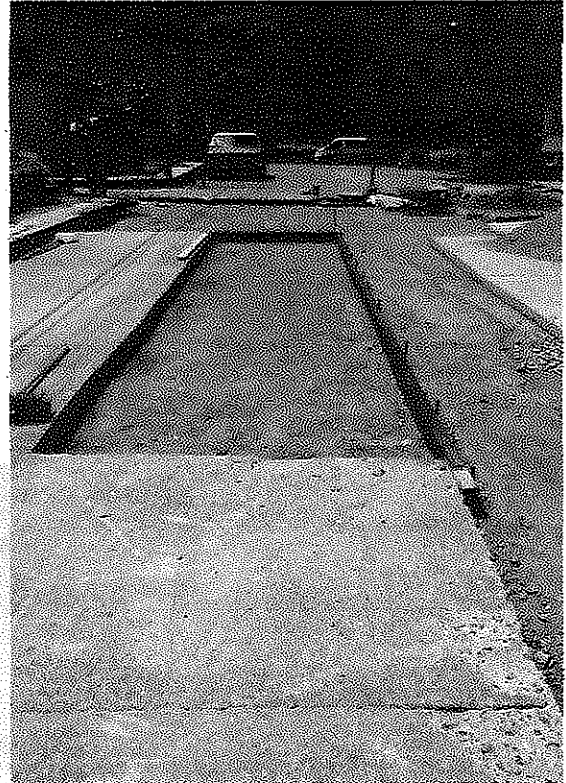

Calle 8 No. 7-10 Edif. Camacol Of. 405 B/Belén. Tel 2730083 – 3144626949 - 3103163789 Ibagué
E-mail: luchconstruvias@hotmail.com - oficinazrcamacol@gmail.com

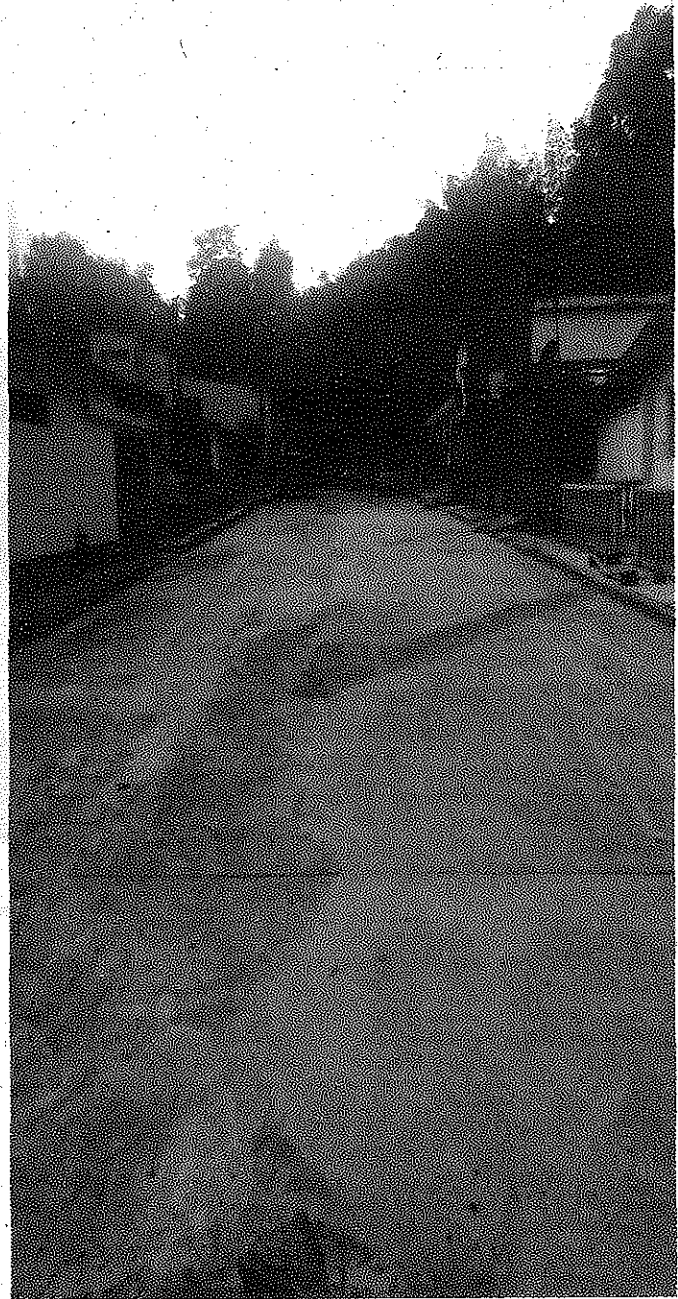

Calle 8 No. 7-10 Edif. Camacol Of. 405 B/Belén. Tel 2730083 – 3144626949 - 3103163789 Ibagué
E-mail: luchoconstruvias@hotmail.com - oficinazrcamacol@gmail.com

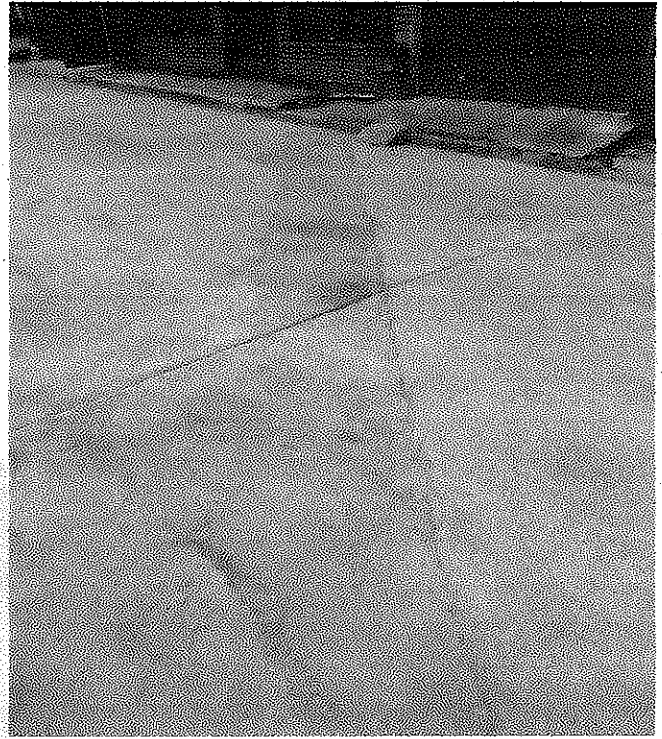

Calle 8 No. 7-10 Edif. Camacol Of. 405 B/Belén. Tel 2730083 – 3144626949 - 3103163789 Ibagué
E-mail: luchoconstruvias@hotmail.com - oficinazrcamacol@gmail.com



Calle 8 No. 7-10 Edif. Camacol Of. 405 B/Belén. Tel 2730083 – 3144626949 - 3103163789 Ibagué
E-mail: luchonstruvias@hotmail.com - oficinazrcamacol@gmail.com

CONTRATO 023 del 12 JUNIO 2020

OBJETO REPOSICION RED DE alcantarillado
DE LA CARRETA 15 ENTRE CALLES
39E Y 39F O MANZANAS C Y F
BARRIO SORRENTO DEL MUNICIPIO
DE IBAGUE DEPARTAMENTO DEL
TOLIMA EN CUMPLIMIENTO DE
FOLIOS JUDICIALES.

ZR CONSTRUCCIONES SAS

NIT. 900.101.321 -8

MIERCOLES 9 SEPTIEMBRE 2020

El supervisor determina las reposiciones de Red a intervenir y se informa a la comunidad que se dará inicio a las obras de reposición de la Red de alcantarillado de la carrera 15 entre calles 39E y 39F o manzanas C y F del barrio SORRENTO.

July 77

MIERCOLES 9 septiembre 2020

Se iniciación las labores de cerramiento y corte de la loza para el desarrollo de las actividades de reposición de Red de alcantarillado

July 77

Jueves 10 septiembre 2020

se realiza el cerramiento con Polizomba y a continuación la excavación de la Red se observa Material húmedo, de igual forma se comienza con el Retiro y cargué de volquetas.

Personal DE obra => 3 ayudantes, 1 ingeniero Residente y un maestro de obra.

Equipos => 1 Retroexcavadora
2 Volquetas.

7/77

Viernes 11 de septiembre 2020

No se labora debido a retrasos con la tubería de 16" que se encontraba con fecha de entrega para el día de hoy, de igual forma se hizo Programación para el día 14 de septiembre de 2020

7/77

Lunes 14 de septiembre de 2020

se continúa con las excavaciones manuales para la instalación de la tubería 16", se procedo ha hacer la instalación del lecho de grava. se instalaron 12 metros lineales de tubería y las sillas yee de 16" x 6" correspondientes a las viviendas Manzana F casa 1 y manzana F casa 2.

Personal en obra \Rightarrow 3 ayudantes

1 Ing Residente

1 maestro obra

1777

Martes 15 de septiembre de 2020

se realiza la instalación de la tubería de 16" faltante y a su vez la silla yee de 16" x 6" correspondiente a la vivienda MF casa 3 posteriormente se les agrega recebo para proteger la red y evitar que se levante a causa de la filtración de aguas, de igual manera se comienzan a aplicar cargas de recebo por secciones de 30 cm y su compactación

Personal en obra \Rightarrow 1 Ing Residente

1 maestro

3 ayudantes

1777

Miércoles 16 septiembre 2020

se realiza visita por parte de la supervisión, donde se revisa dotación, elementos de protección personal, afiliaciones al sistema de seguridad y salud. se encuentran trabajando 3 ayudantes, 1 maestro de obra y el ingeniero residente.

Aug 77

-> se realiza cargue manual de Recebo y se sigue llevando a la zanja, debido al poco espacio es necesario ubicar puntos estratégicos y que la volqueta descargue para luego hacer el transporte manual hasta la zanja.

Personal en obra = 3 ayudantes
1 maestro
1 Ing residente

Aug 77

Jueves 17 septiembre 2020

Se completa el relleno de la zanja con relleno y su respectiva compactación con saltarin para el cumplimiento de esta actividad se utilizo mini cargador para completar el llenado de la zanja para dar mejor compactación a la ultima capa de relleno se utilizo vibrocompactador y se hizo aseo a la obra.

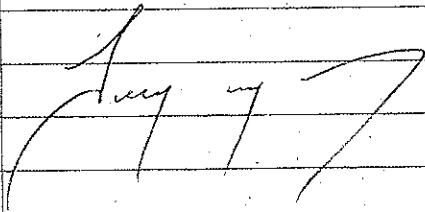

Viernes 18 de septiembre 2020

Comienzan las labores de excavación manual de cada domiciliaria dando inicio en la vivienda numero 7 cuya Dirección corresponde a la MZF casa 1 tambien se hace el retiro de dichos residuos y la preparación del lugar (zanja) para la instalación de tubería de 6"

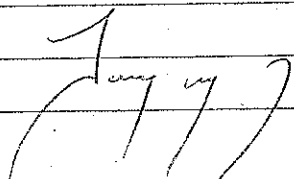

Sábado 19 de septiembre 2020

me

se hace la instalación de tubería de 6" (Domiciliaria) y por consiguiente su acople con la red principal de 16" por medio de la silla yee de 16"x6" y se le hace apliques de recebo para evitar el levantamiento del mismo y evitar filtraciones.

te

de

af

in

re

de

c

l

Personal en obra

→ 3 ayudantes

→ 1 maestro

→ 1 Ing Residente

1777

MI

Lunes 21 de septiembre de 2020

el

vi

m

se termina el relleno y compactación de la zanja y se da inicio a la elaboración de la caja de inspección con su respectivo panel y por otro lado se iniciaron las labores de excavación de la siguiente caja (Manzana F casa 2)

in

de

s

a

1777

-

7

martes 22 de septiembre 2020

terminación del cajeo manual en la domiciliaria No. 2 (Manzana F casa 2), aplicación lecho de grava e instalación de tubería de 6" y su respectiva conexión a la red principal de 16" y de la misma manera aplicación de recebo para el levantamiento de la domiciliaria de 6".

7/7/7

Miércoles 23 de septiembre 2020

elaboración de caja de inspección vivienda No. 2 (Mz F casa 2) y de manera continua el resto del personal inicio labores de excavación manual de la vivienda No. 3 (Mz F casa 3) para su respectivo alistamiento y posterior conexión a la red principal.

Personal en obra

3 ayudantes

1 maestro

1. ing residente

7/7/7

Jueves 24 de septiembre 2020

Vie

instalación y relleno de la domiciliaria No. 3 (MZF casa 3) y posterior elaboración de caja de inspección con su respectiva tapa y parete se procedió al aseo de la obra para su pronta entrega.

Con
su
su
ele
en
in.

→ debido a visita del supervisor se nos hacen unos requerimientos adicionales al contrato como el corte de unas partes de las lozas existentes afectadas por las obras y la respectiva elevación del pozo N2 para su conexión en el reparcho.

Se

July 17

→

Viernes 25 de septiembre de 2020

Corrección y preparación de las sugerencias impartidas por el supervisor, se procede a hacer la elevación del pozo y las reparaciones en los andenes de las viviendas intervenidas.

Personal en obra

3 ayudantes
1 Maestro de obra
1 Ing Residente

777

Sábado 26 de septiembre 2020

→ cortes de las placas a intervenir y alistamiento de la vía para su respectivo reparcho tanto donde se realizaron las actividades de reposición de red como las de las obras afectadas

Personal en obra

3 ayudantes
1 maestro de obra
1 Ing Residente

777

Lunes 28 de septiembre 2020

Mi

Preparación de la vía en el área a intervenir, desarrollo de actividades de nivelación y compactación para su respectivo reparcho e instalación de formaleta y también se realizó aseo general a la obra

fin
b
s
h
P
b

Personal en obra

3 ayudantes
1 maestro de obra
1 Ing Residente

Ang 7

Jc

martes 29 de septiembre 2020

S

-> inicio de labores de reparcho de la vía intervenida por otro lado se puso formaleta en la siguiente losa de concreto ya que fue una de las solicitadas y pactadas en mutuo acuerdo con el supervisor.

4
c
s
b
f

Personal en obra

3 ayudantes
1 maestro
1 Ing Residente

Ang 7

Miércoles 30 de septiembre de 2020

Finalmente se dio por reparada la vía intervenida, posterior a esto se hizo limpieza de la obra y se hizo el cerramiento de la misma, para que tuviera un buen curado de la losa.

Personal en obra -

3 ayudantes

1 maestro de obra

1 Ing Residente

7/7/7

Jueves 01 de octubre de 2020

Se hace seguimiento a la obra y se deben tomar otras medidas de cerramiento ya que un vecino del sector quería sobre pasar la barrera de cerramiento, este hecho fue notificado al presidente de la Junta

7/7/7

Viernes 02 de octubre de 2020

Se hace entrega del proyecto al supervisor para que rectifique que se llevaron a cabo todas las especificaciones del contrato.

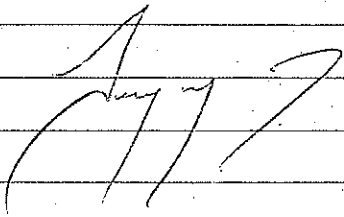
A handwritten signature in black ink, appearing to be 'A. J. J.', written in a cursive style.

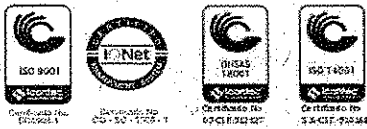

**INFORME TECNICO DE OBRA ACTA FINAL
CONTRATO 023 DEL 12 DE JUNIO DE 2020**

**OBJETO: REPOSICION RED DE ALCANTARILLADO DE LA CARRERA 15
ENTRE CALLES 39E Y 39F O MANZANAS C Y F BARRIO SORRENTO,
MUNICIPIO DE IBAGUE DEPARTAMENTO DEL TOLIMA**

CONTRATISTA

**ZR CONSTRUCCIONES SAS
R.L LUIS ALBERTO ZAMBRANO RODRIGUEZ**

CONTRATANTE

**EMPRESA IBAGUERENA DE ACUEDUCTO Y ALCANTARILLADO IBAL S.A –
E.S.P. OFICIAL.**

**ENERO
IBAGUE -TOLIMA
2021**



CONTENIDO

1. INTRODUCCION.....	3
2. LOCALIZACION	4
3. IDENTIFICACION DEL CONTRATO	5
4. PERSONAL EMPLEADO POR EL CONTRATISTA.....	6
5. MAQUINARIA Y EQUIPO UTILIZADO	6
7. RESUMEN FINANCIERO	7
8. PROCESOS CONSTRUCTIVOS Y EJECUCION	8
9. CALIDAD DE OBRA EJECUTADA.....	9
10. CONCLUSIONES Y RECOMENDACIONES.....	9



1. INTRODUCCION

De acuerdo con lo previsto en el contrato 023 de 12 de junio de 2020 se presenta a continuación el informe técnico de obra que relaciona el cumplimiento de las actividades contractuales en un 100% y a su vez la descripción de las actividades que fueron necesarios para cumplir a cabalidad con el objeto del contrato en mención.

Con el fin de suministrar un servicio de alcantarillado de calidad para la ciudad de Ibagué, la empresa **EMPRESA IBAGUERENA DE ACUEDUCTO Y ALCANTARILLADO IBAL S.A – E.S.P. OFICIAL** ha creado una estrategia en la cual busca satisfacer el buen servicio de alcantarillado sanitario y pluvial, aunando esfuerzos conjuntos entre las entidades municipales y creando el convenio con la secretaria de infraestructura municipal, consistente en el mantenimiento y optimización de La malla vial urbana del municipio de Ibagué que tiene como fin la reposición y reparación de redes de alcantarillado por comunas, amparado en el desarrollo técnico que la ingeniería puede satisfacer, en especial desde la hidráulica e infraestructura en construcción y optimización de estas redes.

Actualmente se encuentra ejecutado en su totalidad el contrato de obra 023 de 12 de junio de 2020, el cual tiene por objeto "REPOSICION RED DE ALCANTARILLADO DE LA CARRERA 15 ENTRE CALLES 39E Y 39F O MANZANAS C Y F BARRIO SORRENTO, MUNICIPIO DE IBAGUE DEPARTAMENTO DEL TOLIMA", ejecutado por el contratista ZR CONSTRUCCIONES SAS representada legalmente por LUIS ALBERTO ZAMBRANO.

Este proyecto tiene como finalidad principal saciar una necesidad importante en esta comunidad ya que hace poco más de año mediante acción de tutela solicito el cambio de la red general, es así como nace el contrato 032 del 02 de mayo de 2019. Bajo esta alternativa se espera prolongar la vida útil de las redes de alcantarillado de la ciudad de Ibagué. Estas obras se construyen bajo parámetros técnicos, ambientales y operativos que exige el ente contratante.

2. LOCALIZACION

CARRERA 15 ENTRE CALLES 39E Y 39F O MANZANAS C Y F BARRIO SORRENTO.

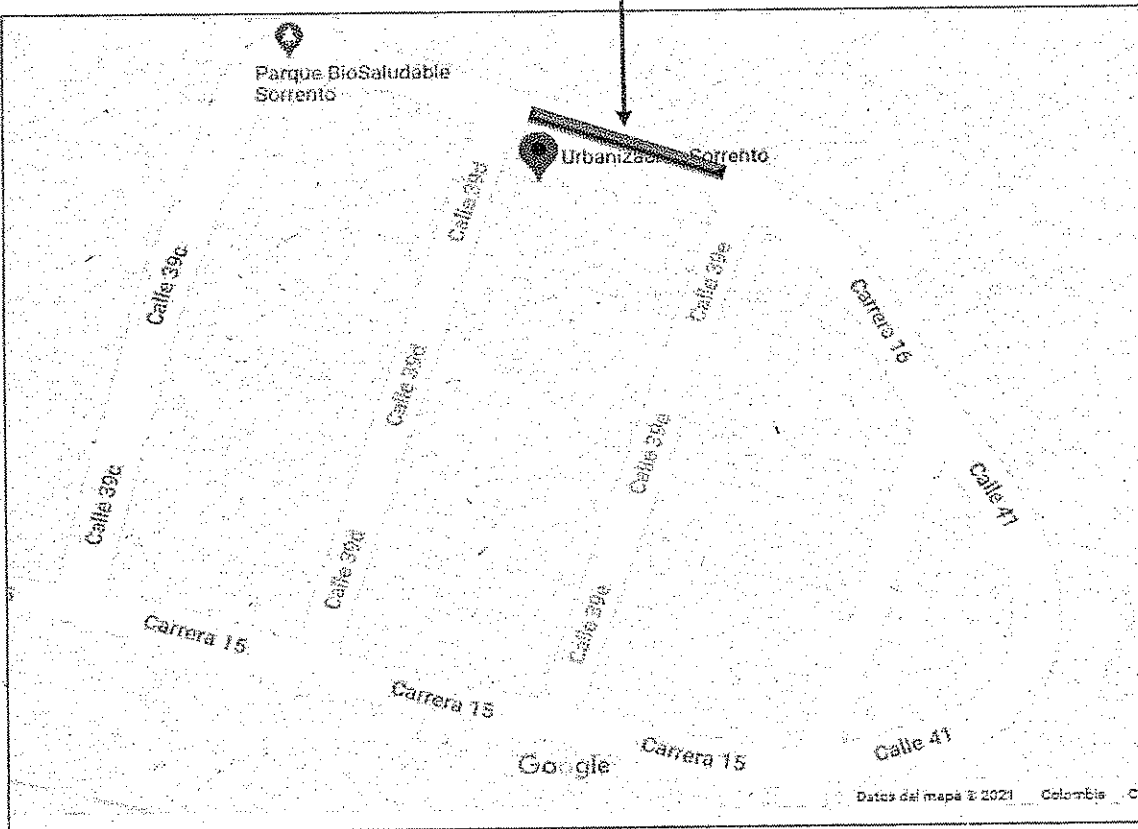
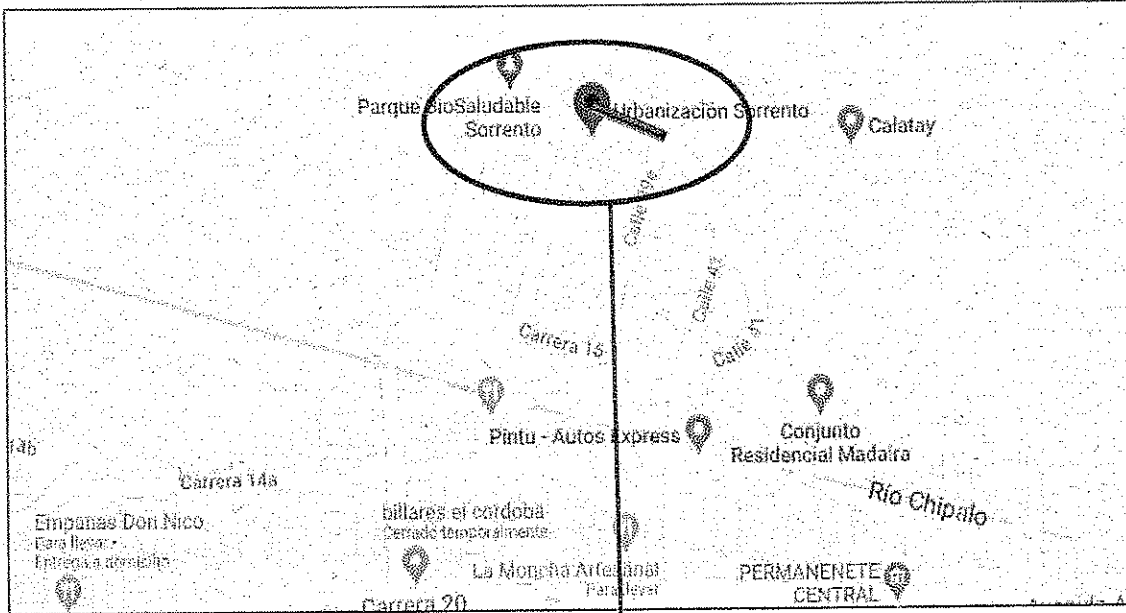

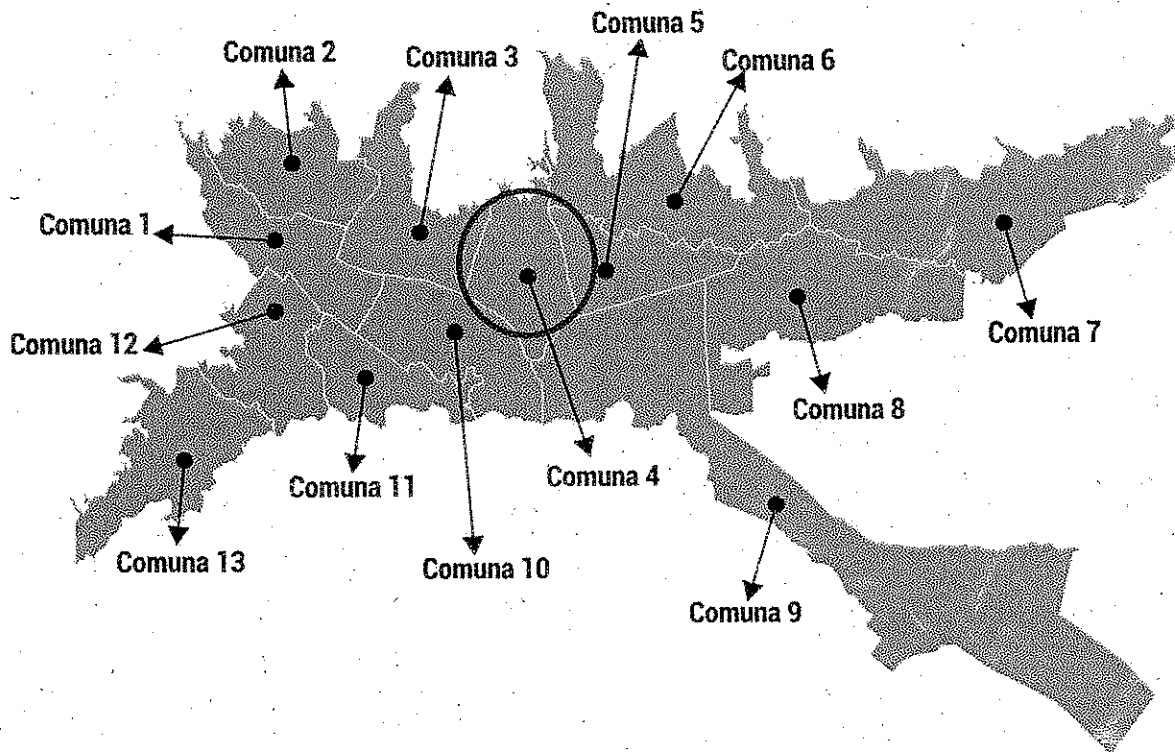

3. IDENTIFICACION DEL CONTRATO

CONTRATO N°:	023 del 12 de junio de 2020
CONTRATISTA:	ZR CONSTRUCCIONES SAS - R.L LUIS ALBERTO ZAMBRANO
FECHA DE INICIO:	24 de agosto de 2020
PLAZO INICIAL	45 días
OBJETO DEL CONTRATO INICIAL:	REPOSICION RED DE ALCANTARILLADO DE LA CARRERA 15 ENTRE CALLES 39E Y 39F O MANZANAS C Y F BARRIO SORRENTO, MUNICIPIO DE IBAGUE DEPARTAMENTO DEL TOLIMA
VALOR INICIAL DEL CONTRATO:	\$ 44.658.866.00
LOCALIZACION DE OBRA:	Urb. Sorrento Comuna 4 Ibagué
FECHA DE TERMINACION	07 de octubre de 2020



4. PERSONAL EMPLEADO POR EL CONTRATISTA

El siguiente cuadro relaciona el listado de personal que el contratista tiene a disposición para la ejecución de la obra, contando con personal administrativo y técnico conformado por profesionales,

CARGO	Nº DE PERSONAL
Ing. Civil - Residente de obra	1
Profesional SST	1
Topógrafo	1
Conductor	2
Operador retroexcavadora	1
Almacenista-oficios varios	1
Maestro de Obra	1
Ayudante de obra	4
Secretaria	1

5. MAQUINARIA Y EQUIPO UTILIZADO

A la fecha del presente informa el contratista ZR CONSTRUCCIONES SAS ha contado con la disposición del todo el equipo y maquinaria necesaria para el proceso constructivo que a la fecha se ha ejecutado, a continuación, se relaciona.

MAQUINARIA – EQUIPO	CANTIDAD
Volqueta 15 m3	1
Volqueta 7 m3	2
Pulidora	1
Retroexcavadora	1
Minicargador	1
Saltarín	1
Motobomba	1

RESUMEN GENERAL

1. Se realizan actividades para recuperar la rotura de algunos andenes afectados en el momento de la inspección de las cajas para verificar su estado y a su vez empalmar las domiciliarias de 6".
2. Se hace elevación del pozo N° 2 ya que se encontraba por debajo del nivel de la vía.



6. CONSIDERACIONES PREVIAS A LA EJECUCION.

Luego de realizados los balances necesarios y teniendo las condiciones técnicas para la ejecución de las actividades claras se dispone el personal que ejecute las actividades pendientes.

7. RESUMEN FINANCIERO

VALOR CONTRATO DE OBRA 023 DEL 12 DE JUNIO DE 2020	\$44.658.866,00	
VALOR A FAVOR DE LA ENTIDAD	\$ 6.685.899,29	
VALOR A PAGAR ACTA FINAL		\$ 30.378.373,37
VALOR A PAGAR ACTA LIQUIDACION		7.594.593,34
SUMAS IGUALES	\$37.972.966,71	\$37.972.966,71
PORCENTAJE VALOR EJECUTADO	85 %	85 %

RESUMEN PRESENTE ACTA FINAL Y CONSOLIDADO TOTAL DE OBRA DE OBRA

PRESUPUESTO DE OBRA REPOSICION RED DE ALCANTARILLADO DE LA CARRERA 15 ENTRE CALLES 39E Y 39F O MANZANAS C Y F BARRIO SORRENTO, MUNICIPIO DE IBAGUE DEPARTAMENTO DEL TOLIMA				
DESCRIPCION	UND	CANT	VALOR UNITARIO	VALOR TOTAL
PRELIMINARES				
LOCALIZACION Y REPLANTEO TOPOGRAFICO	ML	54,7	\$4.500,00	\$246.159,00
CARGUE Y RETIRO DE SOBANTES HASTA 16 KMS A MAQUINA	M3/COMP	76,46	\$36.000,00	\$2.752.713,00
SUMINISTRO DE RECEBO EN ZANJA COMPACTADO C/15 CMS MEDIO MECANICO	M3/COMP	84,12	\$61.500,00	\$5.173.090,62
ACARREO INTERNO EN OBRA 50 MTS	M3	42,06	\$15.600,00	\$655.099,30
EXCAVACIONES A MANO				
DE 0 A 2 M EN SECO				
EXCAVACIONES EN MATERIAL COMUN	M3	3,21	\$27.850,00	\$89.431,92
EXCAVACIONES EN CONGLOMERADO	M3	12,84	\$32.950,00	\$423.236,16
EXCAVACIONES A MAQUINA				
DE 0 A 2 M EN SECO				
EXCAVACIONES EN COMUN Y CONGLOMERADO	M3	76,93	\$18.125,00	\$1.394.437,81
CONCRETOS				
CONCRETO DE 20,7 Mpa (3,000 PSI) ELEVACION	M3	0	\$634.040,00	\$0,00
OBRAS DE PAVIMENTACION				
CONSTRUCCION DE PLACA EN CONCRETO 3000PSI E=0,15M	M2	80,86	\$127.500,00	\$10.309.012,50
CORTE DE PAVIMENTO RIGIDO CON CORTADORA	ML	109,4	\$17.900,00	\$1.958.260,00
ROTURA DE PAVIMENTO RIGIDO	M3	5,99	\$123.300,00	\$738.320,40
SUMINISTRO E INSTALACION DE TUBERIA PLASTICA O LISA NORMA TECNICA COLOMBIANA 3722-1 Y NORMA TECNICA COLOMBIANA 4764 (100% DE HERMETICIDAD)				
DE 0,00 A 2,00				

DE DIAMETRO DE 6"	ML	19,2	\$54.950,00	\$1.055.040,00
DE DIAMETRO DE 16"	ML	35,5	\$236.850,00	\$8.408.175,00
CONSTRUCCION DE POZOS DE INSPECCION				
CAJA DE INSPECCION 60 x 60 x 100 CMTS EN LADRILLO, CONCRETO DE 2500 PSI Y TAPA REFORZADA EN CONCRETO DE 3000 PSI	UND	3	\$339.000,00	\$1.017.000,00
OTROS				
SEÑALIZACION EN GUADUA C/3 MTS Y POLISOMBRA DE H=2 MTS	ML	89	\$13.900,00	\$1.237.100,00
SUMINISTRO E INSTALACION LECHO EN GRAVA PARA CAMA DE TUBERIA D= 1/2 A 3/4	M3	3,99	\$100.000,00	\$399.200,00
SUMINISTRO E INSTALACION DE SILLA YEE 16" x 6" PVC INCLUYE AGARRADERAS CAUCHO Y ADHERENCIA	UND	3	\$371.900,00	\$1.115.700,00
MANEJO DE AGUAS CON DIAMETROS DE 12" A 24"	GLB	1	\$1.000.000,00	\$1.000.000,00
TOTAL, CONSTRUCCION RED DE ALCANTARILLADO AGUAS RESIDUALES				\$37.972.966,71

8. PROCESOS CONSTRUCTIVOS Y EJECUCION

A continuación, se detalla cada una de las actividades ejecutadas en el presente informe.

CAJA DE INSPECCION 60 x 60 x 100 CMTS EN LADRILLO, CONCRETO DE 2500 PSI Y TAPA REFORZADA EN CONCRETO DE 3000 PSI
PAÑETE INTERIOR
SUMINISTRO E INSTALACION ARO TAPA VIBROCOMPACTADA
ANDEN EN CONCRETO E=10 CM (INCLUYE ALISTADO Y NIVELACION)
SARDINEL 0,15*0,20*0,40 EN CONCRETO SIMPLE 2500 PSI

CONSTRUCCION DE POZOS DE INSPECCION

CAJA DE INSPECCION 60 x 60 x 100 CMTS EN LADRILLO, CONCRETO DE 2500 PSI Y TAPA REFORZADA EN CONCRETO DE 3000 PSI

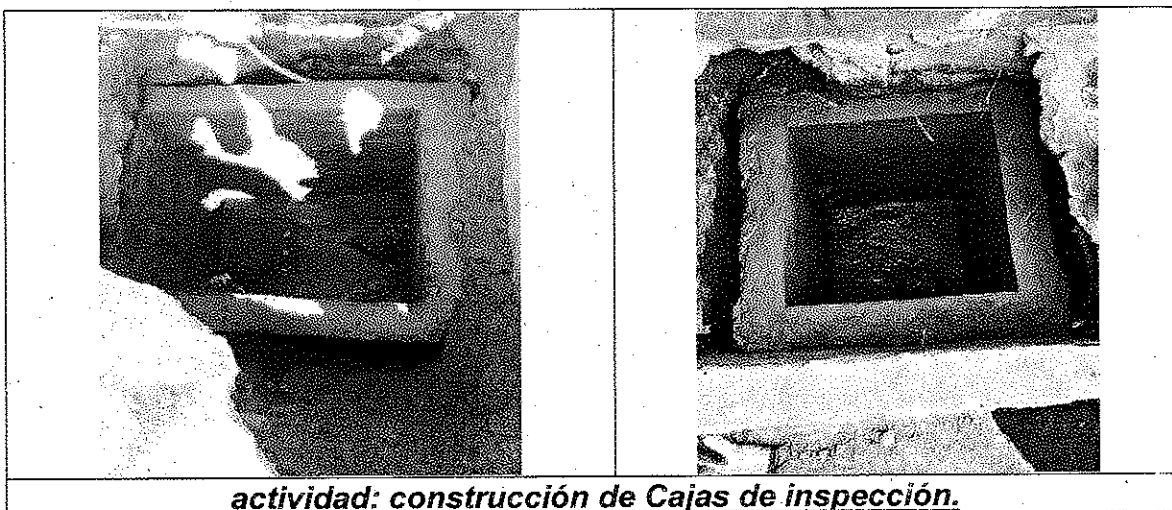

actividad: construcción de Cajas de inspección.



9. CALIDAD DE OBRA EJECUTADA

Para garantizar la calidad de obra ejecutada se cuenta con el apoyo del equipo Supervisor, para su constancia, desde el momento de inicio de actividades se realizaron de manera oportuna los comités de obra con el fin de hacer un seguimiento oportuno a las obras desarrolladas, así mismo de aclarar las diferencias e inquietudes técnicas propias de este tipo de contratos de obra.

Se ha tenido en cuenta todas y cada una de las observaciones, dando como resultado hasta la fecha un óptimo desenlace de cada una de las actividades adicionales afines con el objeto del contrato de la referencia. El contratista garantiza que los materiales y la mano de obra calificada que ejecuta las modificaciones y temas concernientes cumplen con todos y cada uno de los lineamientos y características técnicas esgrimidas dentro del objeto contractual.

Así pues, se logra de manera oportuna y dentro de los términos establecidos satisfacer las necesidades contractuales dejando en funcionamiento la red de 16^{ra} que beneficia a 3 viviendas de la carrera 15 entre calles 39e y 39f o manzanas c y f barrio Sorrento, municipio de Ibagué departamento del Tolima.

10. CONCLUSIONES Y RECOMENDACIONES

- Gracias al apoyo prestado por parte de la supervisión se puede garantizar la calidad de la obra en ejecución.
- El contratista ha cumplido con las especificaciones del contrato y ha seguido las recomendaciones dadas por la Supervisión
- La obra presenta un avance 100% con respecto al valor del contrato de obra.
- La obra se encuentra ejecutada en su totalidad y la red se encuentra en óptimo funcionamiento.



El empleo
es de todos

Mintrabajo

EL SUSCRITO DIRECTOR TERRITORIAL DEL TOLIMA DEL MINISTERIO DE TRABAJO,

CERTIFICA:

Que, verificada la base de datos de información de Reclamaciones, Investigaciones Administrativas Laborales de la Dirección Territorial del Tolima, sede Ibagué, se evidencia que la empresa y/o personal natural:

NOMBRE Y/O RAZON SOCIAL	ZR CONSTRUCCIONES SAS
NIT Y/O CEDULA	900101321-8
No. RADICADO Y FECHA	00004013 del 03 de diciembre de 2020

NO REGISTRA RECLAMACIONES, INVESTIGACIONES ADMINISTRATIVAS NI SANCIONES EN SU CONTRA.

La presente Certificación corresponde de noviembre del 2019 hasta Diciembre de 2020 y su validez se extiende al Departamento del Tolima y respectivas Jurisdicciones (Numeral 19 artículo 1 de la Resolución No.2143 de 2014).

Dada en la ciudad de Ibagué, a los (06) del mes enero de dos mil veintiuno (2021).

MARGOT ALVARADO GONZALEZ
Directora Territorial Tolima

Transcriptor: B.Gaitan.p
Elaboro: B.Gaitan.P
Reviso: E.Ortiz/J.Triana
Aprobado: M.Alvarado.G



IBAGUÉ VIBRA

Sede Administrativa: Carrera 3 No. 1-04 5/La Pola
- Pbx: (8)2756000 - Fax: (8) 2618982
P.Q.R: Carrera 5 No. 41-16 edificio F25 Piso 2
CANALES DE ATENCIÓN (116) Ibagué - Tolima /
www.ibal.gov.co - ventanilla.unica@ibal.gov.co

211- 407

Ibagué, 22 de octubre de 2020

Señor
LUIS ALBERTO ZAMBRANO RODRIGUEZ
Ref.: Contrato 023 del 12 de junio de 2020
Dirección Calle 8 No. 7-10 Edif. Camacol Of. 405 B/Belén.
luchonstruvias@hotmail.com
La Ciudad

Asunto: Aprobación PEGMA CTT N° 023 del 2020, respuesta Radicado N° 16336 CAMALEON de 08/10/2020.

Cordial Saludo:

Me permito informar que se ha revisado la información que se allego a esta dependencia, con el fin de obtener aprobación del PEGMA para el Contrato 023 del 12 de junio del 2020 y que tiene como objeto "REPOSICIÓN RED DE ALCANTARILLADO DE LA CARRERA 15 ENTRE CALLES 39E Y 39F O MANZANAS C Y F BARRIO SORRENTO DEL MUNICIPIO DE IBAGUÉ, DEPARTAMENTO DEL TOLIMA EN CUMPLIMIENTO DE FALLOS JUDICIALES." Fue revisada y cumple con los requisitos exigidos en la "Lista de Chequeo Para Revisión De La Guía De Manejo Ambiental Para Obras" se informa que el PEGMA queda APROBADO, es de resaltar que se debe a llegar a esta dependencia informe de las actividades ambientales desarrolladas durante la ejecución del contrato y se realizara visita de campo para verificarla ejecución de dicha Guía en frente de obra.

Atentamente,

ALEXI LILIANA BUITRAGO CAYCEDO
Líder de Gestión Ambiental

Realizo: *Juan Carlos Celemín* -Auxiliar Administrativo 04 - Oficina de Gestión Ambiental
Anexo: Formato Excel "GA-R-005 LISTA DE CHEQUEO PARA LA REVISION PEGMA V3"
C.C Ing. Alfonso Augusto del Campo Naged Profesional Especializado III Gestión Alcantarillado.





Ibagué, 06 enero del 2021

Señores:

Empresa Ibaguereña De Acueducto Y Alcantarillado IBAL S.A E.S.P.
Secretaría General
Ibagué-Tolima

Cordial saludo

Comendidamente me permito radicar en su despacho la siguiente documentación POLIZA DE SEGURO DE CUMPLIMIENTO PARTICULAR, actualización de póliza de amparo de estabilidad por motivo de liquidación de contrato N° 023 de 12 de junio del 2020, cuyo objeto es REPOSICION RED DE ALCANTARILLADO DE LA CARRERA 15 ENTRE CALLES 39E Y 39F O MANZANAS CY F BARRIO SORRENTO DEL MUNICIPIO DE IBAGUE DEPARTAMENTO DEL TOLIMA EN CUMPLIMIENTO DE FALLOS JUFICIALES.

A continuación, se enumeran los anexos contenidos:

❖ Póliza Final N° 25-45-101035490

Cordialmente,

Luis Alberto Zambrano Rodríguez
R.L Zr CONSTRUCCIONES S.A.S
Nit. 900.101.321-8



POLIZA DE SEGURO DE CUMPLIMIENTO PARTICULAR

EMPRESAS DE SERVICIOS PUBLICOS

CIUDAD DE EXPEDICIÓN IBAGUE			SUCURSAL IBAGUE			COD.SUC 25		NO.PÓLIZA 25-45-101035490		ANEXO 3	
FECHA EXPEDICIÓN	VIGENCIA DESDE		A LAS HORAS		VIGENCIA HASTA		A LAS HORAS		TIPO MOVIMIENTO		
DÍA MES AÑO	DÍA MES AÑO	HORAS		DÍA MES AÑO	HORAS		ANEXO NO CAUSA PRIMA				
06 01 2021	24 06 2020	00:00		08 10 2025	23:59						

DATOS DEL TOMADOR / GARANTIZADO

NOMBRE O RAZÓN SOCIAL	ZR CONSTRUCCIONES S.A.S.		IDENTIFICACIÓN NIT:	900.101.321-8
DIRECCIÓN:	CL 8 NRO. 7 - 10 OF 405 ED CAMACOL		CIUDAD:	IBAGUE, TOLIMA
			TELÉFONO:	2730083

DATOS DEL ASEGURADO / BENEFICIARIO

ASEGURADO / BENEFICIARIO:	EMPRESA IBAGUERENA DE ACUEDUCTO Y ALCANTARILLADO IBAL S.A. ESP OFICIAL		IDENTIFICACIÓN NIT:	830.089.809-6
DIRECCIÓN:	KR 3 NRO. 1 - 04		CIUDAD:	IBAGUE, TOLIMA
			TELÉFONO	2511298

OBJETO DEL SEGURO

CON SUJECCIÓN A LAS CONDICIONES GENERALES DE LA PÓLIZA QUE SE ANEXAN E-CU-027A 30-06-2009, QUE FORMAN PARTE INTEGRANTE DE LA MISMA Y QUE EL ASEGURADO Y EL TOMADOR DECLARAN HABER RECIBIDO Y HASTA EL LÍMITE DE VALOR ASEGURADO SEÑALADO EN CADA AMPARO, SEGUROS DEL ESTADO S.A. GARANTIZA:

EL PAGO DE LOS PERJUICIOS DERIVADOS DEL INCUMPLIMIENTO DE LAS OBLIGACIONES ESTIPULADAS EN EL CONTRATO N. 023 DE 2020, CUYO OBJETO ES: REPOSICION DE RED DE ALCANTARILLADO DE LA CARRERA 15 ENTRE CALLES 39 Y 39 F O MANZANAS C Y F BARRIO SORRENTO DEL MUNICIPIO DE IBAGUE DEPARTAMENTO DE TOLIMA EN CUMPLIMIENTO DE FALLOS JUDICIALES.

AMPAROS

RIESGO: CONSTRUCCION Y/O PAVIMENTACION DE VIAS				
AMPAROS	VIGENCIA DESDE	VIGENCIA HASTA	SUMA ASEG/ACTUAL	SUMA ASEG/ANTERIOR
CUMPLIMIENTO	24/08/2020	10/04/2021	\$8.931.773.20	
CALIDAD DEL SERVICIO	24/08/2020	08/10/2021	\$8.931.773.20	
SALARIOS Y PRESTACIONES SOCIALES	24/08/2020	08/10/2023	\$8.931.773.20	
ESTABILIDAD DE LA OBRA	SI AMPARA 5 AÑOS, 0 MESES Y 0 DÍAS		\$8.931.773.20	\$8.931.773.20

ACLARACIONES

ESTE AMPARO INICIA VIGENCIA UNA VEZ SE HA FINALIZADO LA EJECUCION DEL CONTRATO Y/O CON LA FIRMA DEL ACTA DE ENTREGA A SATISFACCION DE MISMO MEDIANTE EL PRESENTE ANEXO Y DE ACUERDO AL ACTA DE TERMINACION SE ACTUALIZA LA VIGENCIA DEL AMPARO DE ESTABILIDAD Y CALIDAD DE LA OBRA QUEDANDO DESDE 7-10-2020 HASTA 7-10-2025. LOS DEMAS TERMINOS Y CONDICIONES CONTINUAN VIGENTES.

VALOR PRIMA NETA	GASTOS EXPEDICIÓN	IVA	TOTAL A PAGAR	VALOR ASEGURADO TOTAL	PLAN DE PAGO
\$ *****0.00	\$ *****0.00	\$ *****0.00	\$ *****0.00	\$ *****35.727.092.80	CONTADO
INTERMEDIARIO			DISTRIBUCION DE SEGUROS		
NOMBRE	CÓDIGO	% DE PART.	NOMBRE COMPAÑIA	% PART.	VALOR ASEGURADO
DIRECTA	4013	100.00			

QUEDA EXPRESAMENTE CONVENIDO QUE LAS OBLIGACIONES DE SEGUROS DEL ESTADO S.A. SE REFIERE UNICAMENTE AL OBJETO Y OBSERVACIONES DE LA(S) GARANTIA(S) QUE SE ESPECIFICAN EN ESTE CUADRO.

NOTA: SEGUROS DE ESTADO S.A SE RESERVA EL DERECHO DE REVISAR Y HACER ACOMPAÑAMIENTO AL RIESGO ASUMIDO DURANTE LA VIGENCIA DE LA PRESENTE PÓLIZA. POR LO TANTO EL ASEGURADOR COMO EL TOMADOR, PRESTARAN SU COLABORACION PARA EFECTOS DE NOTIFICACIONES LA DIRECCIÓN DE SEGUROS DEL ESTADO S.A. ES CARRERA 4C NO. 33 - 08 - TELEFONO: 2701040 - IBAGUE

Mmsm

[Signature]

25-45-101035490

FIRMA AUTORIZADA: Manuel Sarmiento - Vicepresidente de Planes

FIRMA Y SELLO

VIGILADO VIGILANCIA FINANCIERA DE COLOMBIA



**SEGUROS
DEL
ESTADO S.A.**

NIT. 860.069.578-6

POLIZA DE SEGURO DE CUMPLIMIENTO PARTICULAR

EMPRESAS DE SERVICIOS PUBLICOS

CIUDAD DE EXPEDICIÓN IBAGUE			SUCURSAL IBAGUE			COD.SUC 25			NO.POLIZA 25-45-101035490			ANEXO 3					
FECHA EXPEDICIÓN			VIGENCIA DESDE			A LAS HORAS			VIGENCIA HASTA			A LAS HORAS			TIPO MOVIMIENTO		
DÍA	MES	AÑO	DÍA	MES	AÑO				DÍA	MES	AÑO				ANEXO NO CAUSA PRIMA		
06	01	2021	24	08	2020	00:00			08	10	2025	23:59					

DATOS DEL TOMADOR / GARANTIZADO

NOMBRE O RAZÓN SOCIAL ZR CONSTRUCCIONES S.A.S.		IDENTIFICACIÓN NIT: 900.101.321-8	
DIRECCIÓN: CL 8 NRO. 7 - 10 OF 405 ED CAMACOL		CIUDAD: IBAGUE, TOLIMA	
		TELÉFONO: 2730083	

DATOS DEL ASEGURADO / BENEFICIARIO

ASEGURADO / BENEFICIARIO: EMPRESA IBAGUERENA DE ACUEDUCTO Y ALCANTARILLADO IBAL S.A. ESP OFICIAL		IDENTIFICACIÓN NIT: 860.069.809-6	
DIRECCIÓN: KR 3 NRO. 1 - 04		CIUDAD: IBAGUE, TOLIMA	
		TELÉFONO: 2611298	

ADICIONAL:

TEXTO ACLARATORIO

QUEDA EXPRESAMENTE CONVENIDO QUE LAS OBLIGACIONES DE SEGUROS DEL ESTADO S.A. SE REFIERE ÚNICAMENTE AL OBJETO Y OBSERVACIONES DE LA(S) GARANTIA(S) QUE SE ESPECIFICAN EN ESTE CUADRO.

NOTA: SEGUROS DE ESTADO S.A. SE RESERVA EL DERECHO DE REVISAR Y HACER ACOMPAÑAMIENTO AL RIESGO ASUMIDO DURANTE LA VIGENCIA DE LA PRESENTE PÓLIZA, POR LO TANTO EL ASEGURADOR COMO EL TOMADOR, PRESTARÁN SU COLABORACIÓN

PARA EFECTOS DE NOTIFICACIONES LA DIRECCIÓN DE SEGUROS DEL ESTADO S.A. ES CARRERA 4C NO. 33 - 08 - TELÉFONO: 2701040 - IBAGUE

Mmsm?

25-45-101035490

FIRMA AUTORIZADA: Manuel Sarmiento - Vicepresidente de Flujos

[Signature]

FIRMA TOMADOR

PAULALOP2

VIGILADO SUPERINTENDENCIA FINANCIERA DE COLOMBIA

 IBAL SIG <small>SA ESP OFICIAL</small> <small>SISTEMA INTEGRADO DE GESTIÓN</small>	RESOLUCIONES	CÓDIGO: GJ-R-014
	SISTEMA INTEGRADO DE GESTIÓN	FECHA VIGENCIA: 2016-10-12
		VERSIÓN: 01
		Página

RESOLUCIÓN No. 0027

(12 DE ENERO DE 2021)

"Por medio de la cual se aprueba una modificación a una garantía"

LA SECRETARIA GENERAL DE LA EMPRESA IBAGUEREÑA DE ACUEDUCTO Y ALCANTARILLADO IBAL S.A. E.S.P. OFICIAL, en uso de sus facultades conferidas mediante resolución de nombramiento N.º 0001 del 01 de enero de 2020, y acta de posesion de la misma fecha,

CONSIDERANDO:

- 1.- Que se suscribió el Contrato de Obra N° 0023 del 12 de junio de 2020, entre el IBAL S.A. E.S.P. OFICIAL y la Empresa "ZR CONSTRUCCIONES SAS", por valor de \$44.658.866.00 y CUARENTA Y CINCO (45) DIAS CALENDARIO de plazo y cuyo objeto es "REPOSICIÓN RED DE ALCANTARILLADO DE LA CARRERA 15 ENTRE CALLES 39 E Y 39 F Ó MANZANAS C Y F BARRIO SORRENTO DEL MUNICIPIO DE IBAGUÉ DEPARTAMENTO DEL TOLIMA EN CUMPLIMIENTO DE FALLOS JUDICIALES".
- 2.- Que se suscribió acta de inicio del 24/08/2020, por lo tanto se hace necesario ajustar las vigencias.
- 3.- Que se suscribió acta de final del 06/10/2020, por lo tanto se hace necesario ajustar la vigencia de estabilidad.
- 4.- Que es deber legal proceder a dar aprobación a la póliza de garantía.
- 5.- Que en virtud de lo expuesto,

RESUELVE:

ARTÍCULO PRIMERO: Aprobar la modificación a la póliza de garantía No. 25-45-101035490, Anexo 3, expedida por la Compañía SEGUROS DE ESTADO S.A., el 06 de enero de 2021, así:

AMPARO	VIGENCIA DESDE	VIGENCIA HASTA	VALOR
Cumplimiento	24/08/2020	10/04/2021	\$ 8.931.773.20
Calidad del servicio	24/08/2020	08/10/2021	\$ 8.931.773.20



RESOLUCIONES
SISTEMA INTEGRADO DE GESTIÓN

CÓDIGO: GJ-R-014

FECHA VIGENCIA:
2016-10-12

VERSIÓN: 01

Página

Salarios y prestaciones sociales	24/08/2020	08/10/2023	\$ 8.931.773.20
Estabilidad de la obra	07/10/2020	07/10/2025	\$ 8.931.773.20

CUMPLASE:

Dada en Ibagué, a los

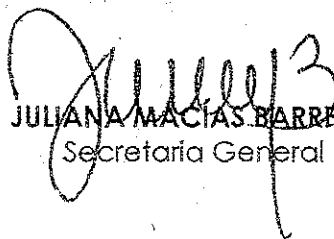
JULIANA MACÍAS BARRERO
Secretaría General



Proyectó: DOLLY CAMACHO – Técnico Administrativo

RESOLUCIÓN Y PÓLIZAS ACTA FINAL CONT 023-20 ZR CONSTRUCCIONES



De <dolly.camacho@ibal.gov.co>

Destinatario <sgeneral@ibal.gov.co>

Fecha 2021-01-15 14:49

 RESOLUCIÓN Y PÓLIZAS ACTA FINAL CONT 23-19 ZR CONSTRUCCIONES.pdf (~202 KB)

ADJUNTO DOCUMENTOS DEL ASUNTO PARA TRÁMITE RESPECTIVO