Asunto	**Fwd: DOCUMENTOS ACTA 02 CONT 018-20 INVERSIONES ECOS DEL COMBEIMA**
De	<dolly.camacho@ibal.gov.co>
Destinatario	STELLA DE LOS ANGELES LAITON MAYORGA <contabilidad@ibal.gov.co>, JACKLYN JULYETH CUBILLOS SUAREZ <sgeneral@ibal.gov.co>
Fecha	2020-07-16 08:51

- 1. Remisorio Ecos del Combeima 018.pdf (~72 KB)
- 2. ACTA PARCIAL No. 2 Ecos.pdf (~61 KB)
- 3. FACTURA.pdf (~462 KB)
- 4. Certificado RL cumplimiento parafiscales.pdf (~167 KB)
- 5. EVALUACION Ecos del Combeima acta N.2.pdf (~137 KB)
- 6. Informe de Actividades Junio 11 a julio 10.pdf (~1,9 MB)
- 7. Certificación de la Publicidad.pdf (~150 KB)
- 8. Disponibilidad Ecos 2020.pdf (~332 KB)
- 9. Registro Ecos 2020.pdf (~300 KB)

-------- Mensaje Original --------
Asunto: Envío para trámite de acta No.2 del contrato No. 018 de 2020
Fecha: 2020-07-15 14:14
De: COMUNICACIONES Y RELACIONES PÚBLICAS <comunicaciones@ibal.gov.co>
Destinatario: DOLLY YANETH CAMACHO RAMIREZ <dolly.camacho@ibal.gov.co>

Hola buenas tardes;

Envío la documentación que se requiere con el objetivo de continuar
con el trámite de pago del acta no. 2 del contrato de publicidad con
Ecos del Combeima.

Mil Gracias.

--
ZAYRA TATIANA ORJUELA ARTUNDUAGA

Comunicaciones y Relaciones Públicas

[1] [2] [3] [4]

Links:
------
[1] https://www.facebook.com/ibalsocial/
[2] https://www.instagram.com/ibalsaesp/
[3] https://twitter.com/ibalsocial
[4] https://www.youtube.com/channel/UCcNzHYf_TnzyP4f6v2zbTjg

Ibagué, julio de 2020

Doctora
JULIANA MACÍAS BARRETO
Secretaria General
IBAL S.A. E.S.P OFICIAL
Ciudad

REF: ENVIO SOPORTES PARA TRAMITE DE CUENTA DEL CONTRATO DE PUBLICIDAD NUMERO 018 DEL 24 DE ABRIL DE 2020.

Cordial Saludo:
Por medio de la presente me dirijo a usted con el fin de allegarle los soportes documentales originales para que obren dentro de la carpeta del archivo de gestión de la secretaria general, así como también las copias de los documentos que son requeridos por la oficina de contabilidad para el respectivo tramite de cuenta, para lo cual me permito relacionar al detalle los documentos que adjunto, de la siguiente manera:

DOCUMENTOS ACTA PARCIAL N° 2.

- Acta Parcial N°2
- Certificado pago seguridad social
- Factura
- Certificado de disponibilidad presupuestal año 2020
- Certificado de registro presupuestal año 2020
- Evaluación
- Certificado del medio
- Informe de actividades

Atentamente,

Zayra Tatiana Orjuela Artunduaga
Supervisor

Contrato No.	No.018 DEL 24 DE ABRIL 2020.
Objeto	**CONTRATAR EL SERVICIO DE PUBLICIDAD EN UNA EMISORA CON COBERTURA EN IBAGUÉ Y SUS MEDIOS DIGITALES PARA LA EMISIÓN DE MENSAJES REFERENTES A INFORMACIÓN DE INTERÉS GENERAL SOBRE LA PRESTACIÓN DEL SERVICIO PÚBLICO DE ACUEDUCTO Y ALCANTARILLADO, ASÍ COMO CAMPAÑAS DE SENSIBILIZACIÓN DE LA EMPRESA IBAL S.A. E.S.P. OFICIAL. DE CONFORMIDAD CON EL PLAN DE MEDIOS APROBADO POR LA GERENCIA SEGÚN CONSECUTIVO NÚMERO 20**
Valor total	TREINTA Y SEIS MILLONES DE PESOS MONEDA CORRIENTE ($36´000.000)
Contratista	INVERSIONES ECOS LIMITADA/Juan Pablo Sánchez Baquero c.c.93410287
Supervisor	ZAYRA TATIANA ORJUELA ARTUNDUAGA Profesional especializado II Oficina de comunicaciones y relaciones publicas
Fecha de Inicio	11 DE MAYO DE 2020
Fecha de terminación	10 DE FEBRERO DE 2021
Plazo de Ejecución	NUEVE (9) MESES

FECHA DE ELABORACIÓN DEL ACTA PARCIAL	**Año**	**Mes**	**Día**
	2020	07	13

En la ciudad de Ibagué, en la fecha antes indicada, contratista y supervisor suscriben la presente Acta Parcial No.2 del contrato antes identificado. Para completar y soportar los trámites necesarios para su correspondiente pago.

Periodo informado	11 DE JUNIO AL 10 DE JULIO DE 2020.
Actividades desarrolladas	• Difusión y promoción de tres (3) cuñas diarias de lunes a viernes en el noticiero de la emisora Ecos del Combeima con una duración de 30 segundos cada una, dos en la emisión de la mañana y una en la meridiana. • Emisión de tres (3) cuñas diarias de 30 segundos en programación general. • Emisión de una sección de un (1) minuto, dos veces a la semana en la franja noticiosa de la mañana. • Lectura de boletines cuando se estime necesario. • Publirportajes de noticias de interés general sobre la gestión de Ibal en redes sociales y fanpage de facebook • Publicación de un banner en la página web y una campaña especial en Facebook live
Evidencias de la ejecución del contrato	Informe de Actividades.

ESTADO DE CUENTA	
Valor Contrato	TREINTA Y SEIS MILLONES DE PESOS MONEDA CORRIENTE ($36´000.000)

Valor Acta No. 01	CUATRO MILLONES DE PESOS ($4.000.000)
Valor Acta No. 02	CUATRO MILLONES DE PESOS ($4.000.000)
Saldo (Valor pendiente para pago)	VEINTIOCHO MILLONES DE PESOS MONEDA CORRIENTE ($28.000.000)

APORTES AL SISTEMA DE SEGURIDAD SOCIAL		
PERSONA JURIDICA		
El contratista presentó certificación suscrita por el revisor fiscal o el representante legal acreditando que se encuentra a paz y salvo en el pago de aportes al Sistema de Seguridad Social Integral y pagos de parafiscales a que hubiere lugar.		
APORTA CERTIFICACION REPRESENTANTE LEGAL	SI ☒	NO ☐
APORTA CERTIFICACION REVISOR FISCAL (En caso de aportar certificación del revisor fiscal deberá adjuntar con ella, copia de la tarjeta profesional y certificado de antecedentes de la Junta Central de Contadores)	SI ☐	NO ☐

ANEXOS:	**Marque con x**
Acta Parcial N.2	**X**
Certificación pago salud, pensión y ARL	**X**
Factura	**X**
Evaluación	**X**
Informe de actividades	**X**
Certificado de disponibilidad presupuestal año 2020	**X**
Certificado de registro presupuestal año 2020	**X**

Firma		
Nombre	**INVERSIONES ECOS LIMITADA R.L. Juan Pablo Sánchez Baquero**	**ZAYRA TATIANA ORJUELA ARTUNDUAGA**
	Contratista	**Supervisor**

V° B° Profesional Salud Ocupacional IBAL	**CLAUDIA CÓMBITA ZAMBRANO**	

INVERSIONES ECOS LIMITADA

CERTIFICA QUE:

A través de la emisora **ECOS DEL COMBEIMA 790 AM** con **NIT. 809.006.687-1,** se transmitió pauta ordenada por **IBAL S.A. ESP**, identificada con el Nit. 800.089809-6 producto Banner, Publireportaje multimedia mensual con despliegue en redes sociales post con las siguientes especificaciones:

Publicación EN EL PORTAL WEB www.ecosdelcombeima.com con link a su sitio web o Facebook.

www.ecosdelcombeima.com

https://www.facebook.com/101636419911146/posts/4040301416044607/?sfnsn=scwspmo&extid=tKGYbw5ltVROPWl8

https://www.ecosdelcombeima.com/ibague/nota-158070-lavaron-y-desinfectaron-la-tercera?fbclid=IwAR1Y58ZbqxK6a2aOv_uVuF5kgTjkqPnkgO0lExm67e6KY7fGalUy2vJGbP0

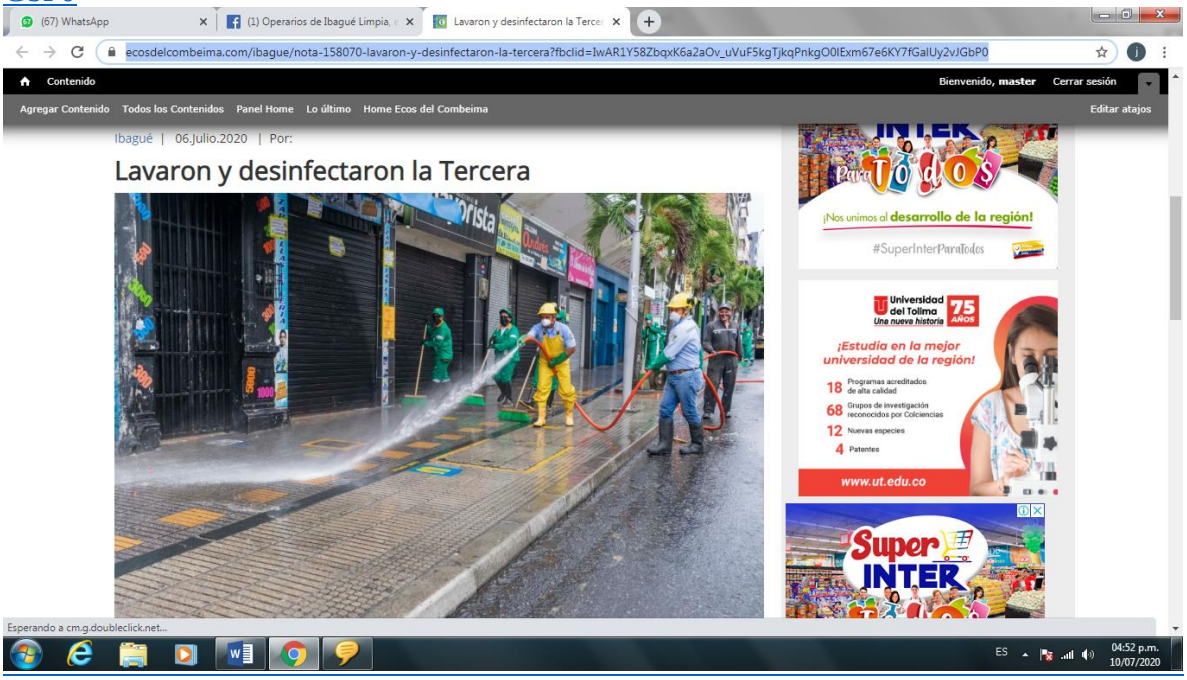

https://www.facebook.com/pg/ecosdelcombeima/posts/?ref=page_internal

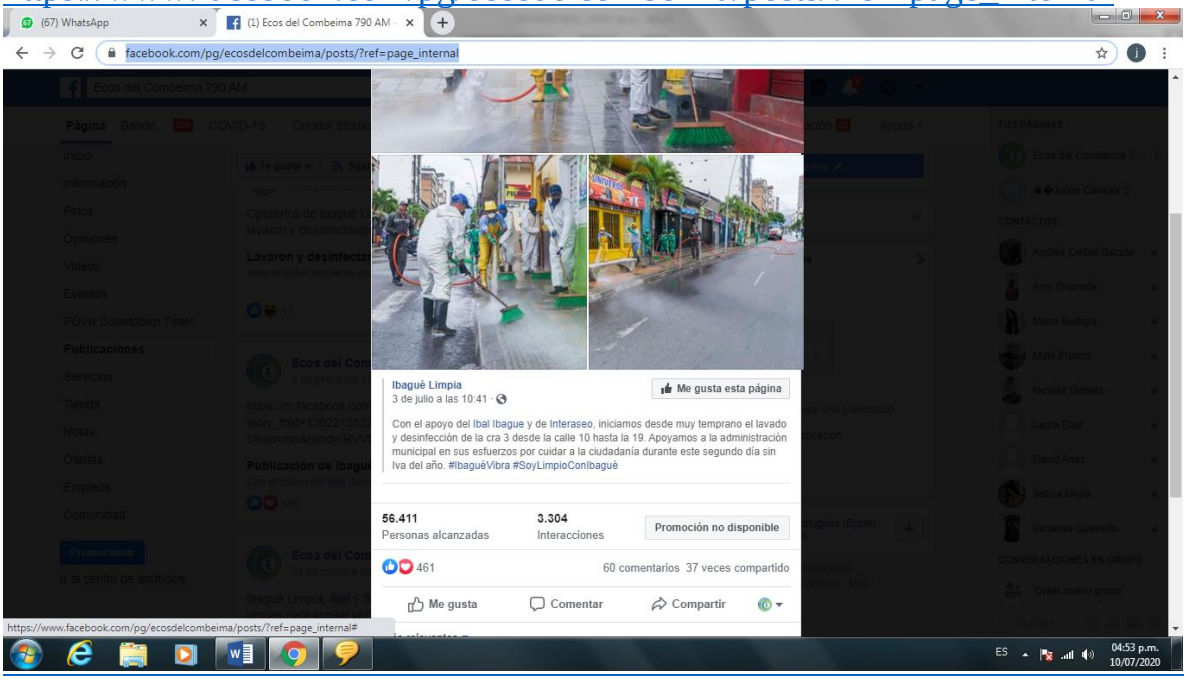

https://www.facebook.com/pg/ecosdelcombeima/posts/?ref=page_internal

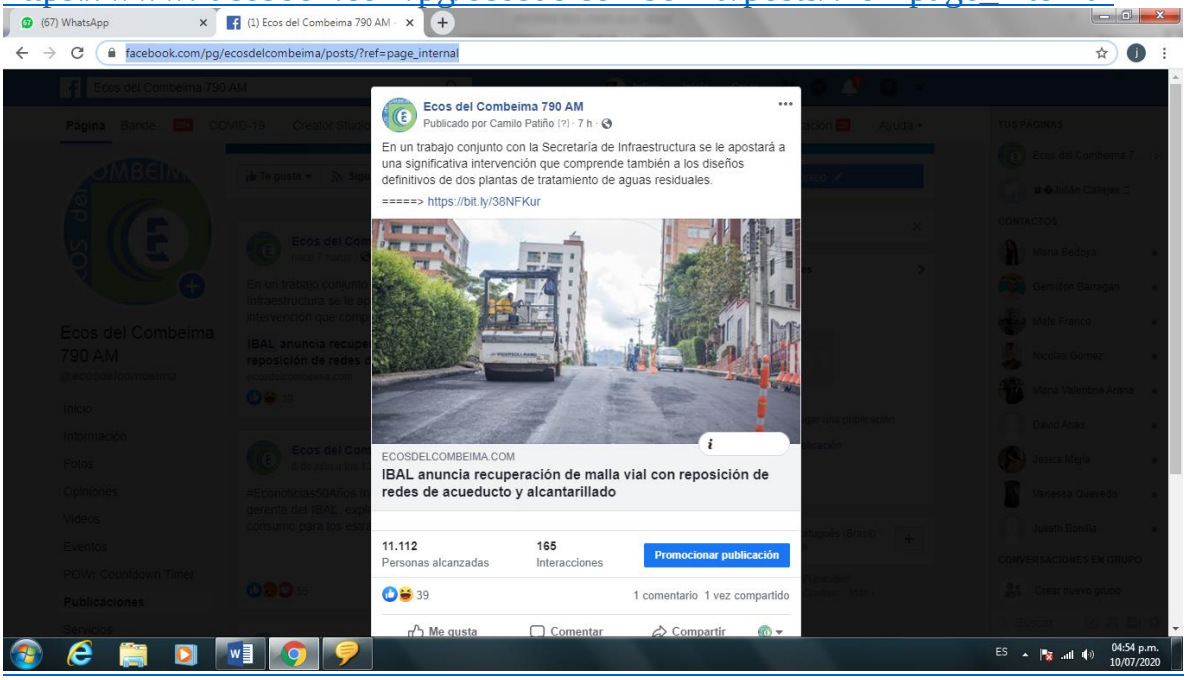

http://www.ecosdelcombeima.com/ibague/nota-158375-ibal-anuncia-recuperacion-de-malla-vial-con-reposicion-de-redes-de-acueducto-y?fbclid=IwAR1dU1TT8EMpPTRh-7qKh_w8wawAlWs_OOf0LVvnty-2L_EUv_NAaH52CrA

https://www.facebook.com/pg/ecosdelcombeima/posts/?ref=page_internal

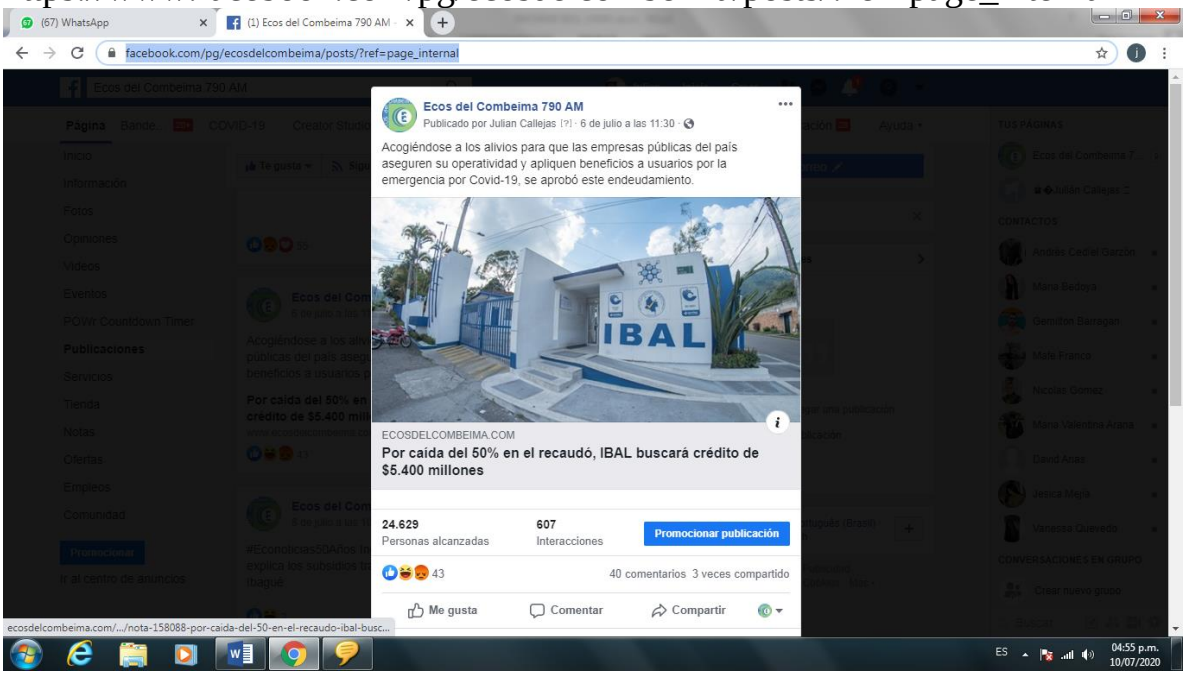

https://www.ecosdelcombeima.com/ibague/nota-158088-por-caida-del-50-en-el-recaudo-ibal-buscara-credito-de-5400-millones?fbclid=IwAR3g12PlY2caL8OsflsmOwLrGUAaz9jbhKnXrU8hFGh3tAeUF9feGpb8nfk

https://www.facebook.com/pg/ecosdelcombeima/posts/?ref=page_internal

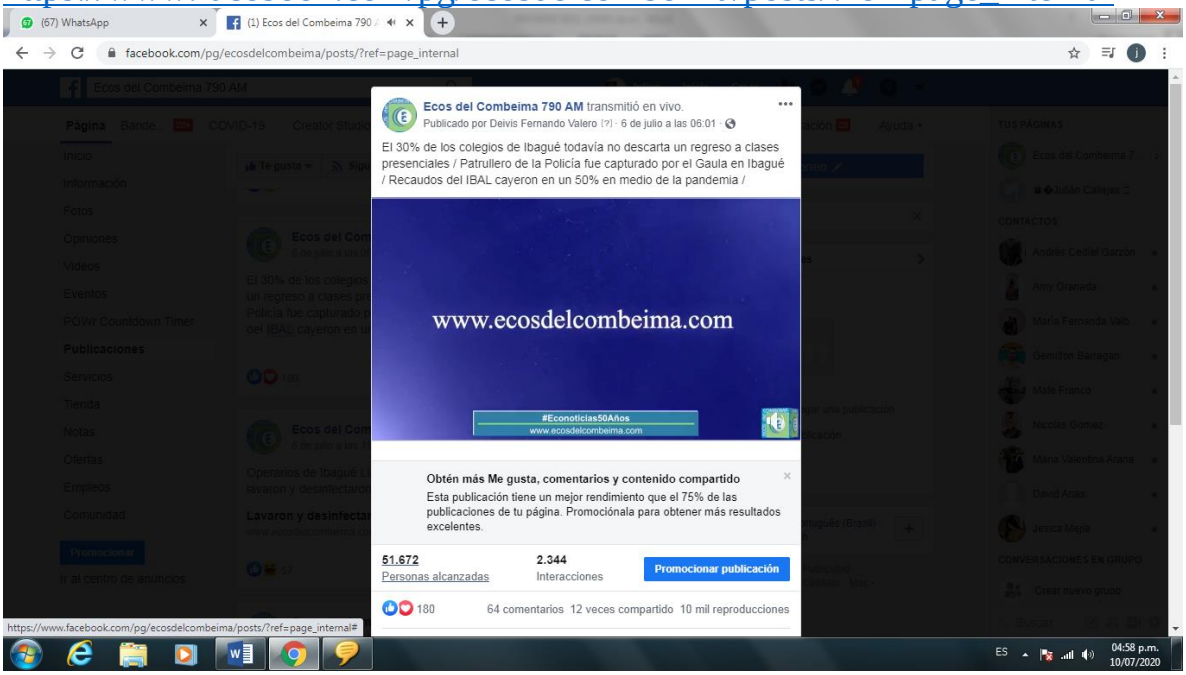

https://www.facebook.com/pg/ecosdelcombeima/posts/?ref=page_internal

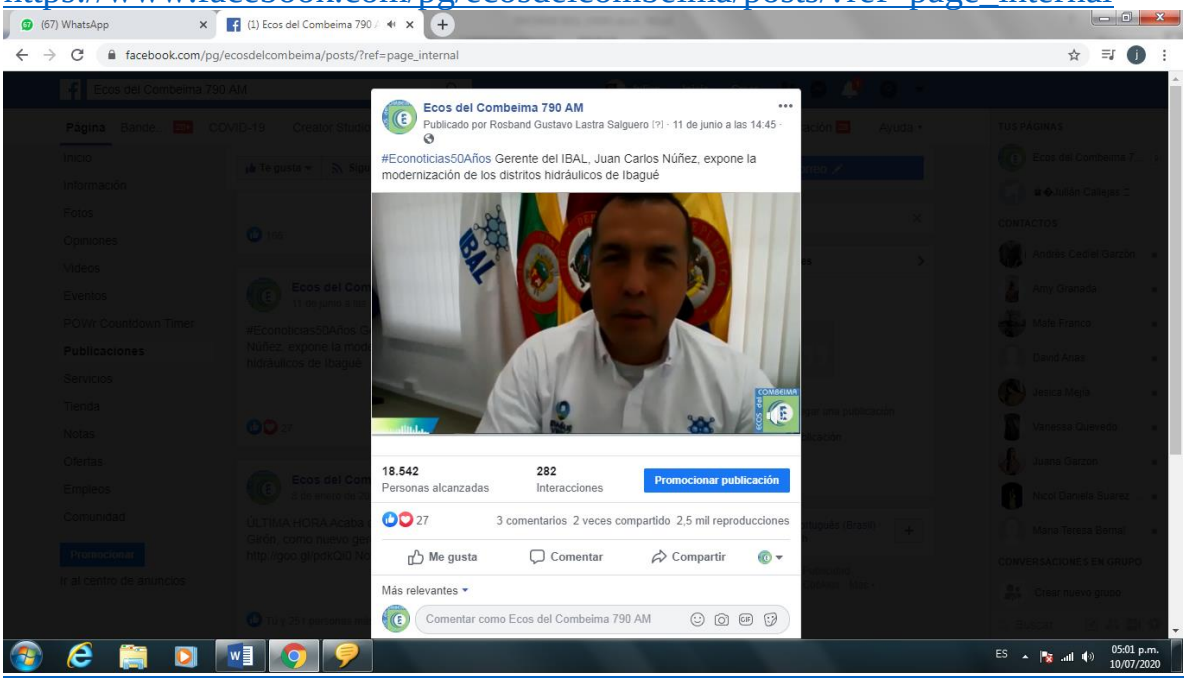

https://www.facebook.com/pg/ecosdelcombeima/posts/?ref=page_internal

https://www.ecosdelcombeima.com/ibague/nota-157763-ibal-aplicara-nuevos-subsidios-para-los-estratos-uno-dos-y-tres-en-los-meses-de?fbclid=IwAR0u5jcMQpzPWNrIJ1MUX3bLg1C_Q5hOdvw8ripYutmcqg6-

mxFrFPixECc

https://www.facebook.com/pg/ecosdelcombeima/posts/?ref=page_internal

EL REPRESENTANTE LEGAL
DE INVERSIONES ECOS LIMITADA

CERTIFICA:

Que a través de la Emisora ECOS DEL COMBEIMA y redes sociales se emitió el contrato 018-20 de fecha 24 de abril de 2020, suscrito entre la empresa **IBAL S.A. E.S.P. OFICIAL**, identificada con el Nit. 800089809-6 e **INVERSIONES ECOS LIMITADA** identificado con el Nit. 809.006.687-1.

Que a través de la Emisora ECOS DEL COMBEIMA y redes sociales y de acuerdo al contrato 018-20 se emitieron los servicios publicitarios del 11 de junio de 2020 al 10 de julio de 2020, de acuerdo al informe, en la emisora Ecos del Combeima 790 AM. de la ciudad de Ibagué.

Dado lo anterior, me permito certificar que durante el periodo mencionado, se cumplió con el objeto del contrato 018-20 por parte de INVERSIONES ECOS LIMITADA, Emisora Ecos del Combeima y redes sociales.

Para constancia se firma en el municipio de Ibagué, el 11 de julio de 2020.

Atentamente,

JUAN PABLO SÁNCHEZ BAQUERO
Gerente

IBAL S.I.G	**FICHA TECNICA DE EVALUACION Y REEVALUACION DE PROVEEDORES** **SISTEMA INTEGRADO DE GESTIÓN**	**CÓDIGO:** GJ-R-056 **FECHA VIGENCIA:** 19/09/2019 **VERSIÓN: 00** **Página 1 de 4**

Evaluación: [X] Fecha evaluación 13 de julio de 2020 Reevaluación: [ ] Fecha reevaluación: _____

INFORMACION DEL CONTRATO	
NUMERO Y FECHA:NO.018 del 24 DE ABRIL DE 2020	
NOMBRE DEL CONTRATISTA:INVERSIONES ECOS LIMITADA R.L. Juan Pablo Sánchez Baquero	NIT: C.C.93410287
FECHA DE INICIO: 11 DE MAYO DE 2020	FECHA DE TERMINACION: 10 DE FEBRRO DE 2021
CONTRATAR EL SERVICIO DE PUBLICIDAD EN UN PORTAL WEB Y PERIÓDICO UN PERIÓDICO DE DISTRIBUCIÓN LOCAL PARA LA PUBLICACIÓN DE MENSAJES INFORMATIVOS RELACIONADOS CON LA PRESTACIÓN DEL SERVICIO PÚBLICO DE ACUEDUCTO Y ALCANTARILLADO, ASÍ COMO CAMPAÑAS Y OTROS ELEMENTOS COMUNICATIVOS DE LA EMPRESA IBAL S.A. E.S.P. OFICIAL. DE CONFORMIDAD CON EL PLAN DE MEDIOS APROBADO POR LA GERENCIA SEGÚN CONSECUTIVO NÚMERO 27.	

CLASE DE CONTRATO	1. PRESTACION DE SERVICIOS PROFESIONALES Y APOYO A LA GESTION	
	2. SUMINISTRO Y ADQUISICION	
	3. ARRENDAMIENTO	
	4. CONSULTORIA E INTERVENTORIA	
	5. SERVICIO	x
	6. SEGUROS	
	7. INTERMEDIARIO DE SEGUROS	
	8. OBRA PUBLICA	

ASPECTOS A EVALUAR DEL CONTRATISTA

PUNTAJE	**2= MALO**	**3= REGULAR**	**4= BUENO**	**5= EXCELENTE**

5. SERVICIOS

CRITERIOS CUMPLIMIENTO Y OPORTUNIDAD	**PUNTAJE**	**CRITERIOS EN LA EJECUCION DEL CONTRATO**	**PUNTAJE**
OPORTUNIDAD EN EL SERVICIO	5	PRESENTACION DE INFORMES DE AVANCE	5
COBERTURA DEL SERVICIO	5	ATENCION DE REQUERIMIENTOS	5
TIEMPO DE RESPUESTA A REQUERIMIENTOS	5	DISPOSICION DEL SERVICIO	5
CUMPLIMIENTO DEL PLAN DE TRABAJO	5	PAGO OPORTUNO DE LA SEGURIDAD SOCIAL	5
CUMPLIMIENTO EN LOS TERMINOS PARA LEGALIZAR EL CONTRATO Y SUS ADICIONES	5	CUMPLIMIENTO A LOS REQUERIMIENTOS DEL SISTEMA INTEGRADO DE GESTION	5
TOTAL PROMEDIO	**5,0**	SERVICIO POSTVENTA	NA
		ASIGNACION DE REEMPLAZOS	NA
CRITERIOS DE CALIDAD	**PUNTAJE**	ENTREGA OPORTUNA DE FACTURA	5
CALIDAD Y/O CONFORMIDAD EN LAS ACTIVIDADES REALIZADAS	5	PAGO DE SALARIOS Y PRESTACIONES	NA
DEVOLUCIONES, CAMBIOS DE ELEMENTOS	NA	CUMPLIMIENTO DE LAS NORMAS DE SALUD OCUPACIONAL Y SEGURIDAD INDUSTRIAL	5
FUNCIONAMIENTO	NA		
SOPORTE Y MANTENIMIENTO	NA	**TOTAL PROMEDIO**	**5,0**
DESEMPEÑO DEL PERSONAL	5	**EVALUACION TOTAL**	**5,00**
TOTAL PROMEDIO	**5,0**		

ANALISIS DEL RESULTADO DE LA EVALUACION __X__ REEVALUACION _____ POR PARTE DEL SUPERVISOR Y/O INTERVENTOR (Cuando un contrato cuente con interventor y supervisor, este criterio debe ser diligenciado por los dos, en sus respectivas calidades): El contratista ha demostrado interés en el cumplimiento del objeto del contrato y en mostrar la gestión de la empresa a favor de los usuarios.

OBSERVACIONES AL RESULTADO DE LA EVALUACION __X__ REEVALUACION _____ POR PARTE DEL CONTRATISTA: estoy de acuerdo con la evaluación hecha por parte de la supervisiora.

INTERPONE RECURSO DE REPOSICION SI [ ] NO [X]

INTERPONE RECURSO DE APELACION SI ☐ NO ☒

NOTA INFORMATIVA: (Aplica unicamente para la reevaluacion) De conformidad con el articulo 7 de la resolucion que reglamenta el procedimiento para la evaluación y reevaluación de proveedores la calificacion de la reevaluación de proveedores, tendra los siguientes efectos: El contratista o Proveedor que obtenga como resultado de la reevaluación puntaje de 3 o superior, será tenido en cuenta para contratar con el IBAL S.A. E.S.P. OFICIAL. El contratista que en el proceso de reevaluación obtenga un promedio de calificación inferior a tres (3), será suspendido por un término igual al plazo total del contrato ejecutado. En todo caso el término de suspensión no podrá ser inferior a seis (6) meses. Durante el término de la suspensión el contratista no se podrá presentar a participar como proponente individual o plural (Consorcio, Unión Temporal, Promesa de Sociedad Futura u otra) en procesos de selección que adelante el IBAL S.A. E.S.P. OFICIAL.

La Suspensión a que hace referencia el presente artículo se extenderá por igual termino a cada uno de los integrantes de Consorcios o Uniones Temporales que en el proceso de reevaluación hayan obtenido una calificación inferior a tres (3).

Los efectos mencionados en la nota anterior aplican para la reevaluacion de este contrato, de acuerdo con la fecha de su suscripcion. SI ☒ NO ☐

ZAYRA TATIANA ORJUELA ARTUNDUAGA
Supervisora

INVERSIONES ECOS LIMITADA
R.L. Juan Pablo Sánchez Baquero
Contratista

CERTIFICACIÓN DE PAGO DE APORTES AL
SISTEMA DE SEGURIDAD SOCIAL Y PARAFISCALES

PERSONA JURÍDICA

Yo, **JUAN PABLO SÁNCHEZ BAQUERO** identificado con cédula de ciudadanía No. 93.410.287 en mi condición de Representante Legal de la empresa **INVERSIONES ECOS LIMITADA** identificada con **Nit. 809.006.687-1**, certifico que durante los últimos seis (6) meses calendario legalmente exigibles, la empresa ha realizado el pago de los aportes al sistema de seguridad social y parafiscales exigidos por la Ley y se encuentra al día y a paz y salvo por todo concepto relacionado con dichos aportes.

Lo anterior en cumplimiento de lo dispuesto en el artículo 50 de la Ley 789 de 2002 y el artículo 23 de la Ley 1150 de 2007.

Dada en Ibagué, a los diez (10) días del mes de julio de 2020.

Atento saludo,

JUAN PABLO SÁNCHEZ BAQUERO
C.C. No. 93.410.287 de Ibagué

IBAL S.I.G	CERTIFICADO DE DISPONIBILIDAD PRESUPUESTAL SISTEMA INTEGRADO DE GESTIÓN	CODIGO: GF-R-108 FECHA VIGENCIA: 2016-10-05 VERSION: 03 Página : 1 de 1

CERTIFICADO DE DISPONIBILIDAD PRESUPUESTAL No. 20200315

EXPEDICION	1 - Abril - 2020

CONCEPTO:
CONTRATAR EL SERVICIO DE PUBLICIDAD EN UNA EMISORA CON COBERTURA EN IBAGUÉ Y SUS MEDIOS DIGITALES PARA LA EMISIÓN DE MENSAJES REFERENTES A INFORMACIÓN DE INTERÉS GENERAL SOBRE LA PRESTACIÓN DEL SERVICIO PÚBLICO DE ACUEDUCTO Y ALCANTARILLADO, ASÍ COMO CAMPAÑAS DE SENSIBILIZACIÓN DE LA EMPRESA IBAL S.A. E.S.P. OFICIAL. DE CONFORMIDAD CON EL PLAN DE MEDIOS APROBADO POR LA GERENCIA SEGÚN CONSECUTIVO NÚMERO 20

EL JEFE DEL GRUPO FINANCIERO
HACE CONSTAR:

Que revisado el libro de presupuesto de gastos de la entidad, existe disponibilidad en los rubros segun valor estimado asi:

CODIGO	DESCRIPCION	RECURSOPTO	VALOR
22020202	Gastos de publicidad	RP VIGENCIA	36,000,000.00
	TOTAL DOCUMENTO		**36,000,000.00**

Elaboro,

ANDREA ORTIZ

Aprobo,

JOSE RICARDO CARRASCO BACHILLER
PROFESIONAL ESPECIALIZADO

Escaneado con CamSca

IBAL S.I.G	CERTIFICADO DE REGISTRO PRESUPUESTAL SISTEMA INTEGRADO DE GESTIÓN	CODIGO: GR-R-109 FECHA VIGENCIA:2016-10-05 VERSION:03 Página : 1 de 1

ORD 20200061

CERTIFICADO DE REGISTRO PRESUPUESTAL *No.* 20200448

EXPEDICION	30 – Abril – 2020

CONCEPTO:

CONTRATAR EL SERVICIO DE PUBLICIDAD EN UNA EMISORA CON COBERTURA EN IBAGUÉ Y SUS MEDIOS DIGITALES PARA LA EMISIÓN DE MENSAJES REFERENTES A INFORMACIÓN DE INTERÉS GENERAL SOBRE LA PRESTACIÓN DEL SERVICIO PÚBLICO DE ACUEDUCTO Y ALCANTAR

EL JEFE DEL GRUPO FINANCIERO
HACE CONSTAR:

Que revisado el libro de presupuesto de gastos de la entidad, existe disponibilidad a favor de 809006687 INVERSIONES ECOS LTDA en los rubros segun valor estimado asi:

CODIGO	DESCRIPCION	RECURSO PTO	VALOR
22020202	Gastos de publicidad	RP VIGENCIA	36,000,000.00
	TOTAL DOCUMENTO		**36,000,000.00**

Elaboro,

ANDREA ORTIZ

Aprobo,

JOSE RICARDO CARRASCO BACHILLER
PROFESIONAL ESPECIALIZADO

.F.

Escaneado con CamSca

INVERSIONES ECOS LTDA

CALLE 10 No. 3-76 Edificio Cámara de Comercio Oficina 304
TEL. 2631110 - 2770107
Correo: ecosdelcombeima@gmail.com
IBAGUE TOLIMA

Factura de Venta No:
EC - 8570

Cliente	Contrato No.	Producto	Periodo Transmision	
IBAL S.A. E.S.P. OFICIAL 800089809-6	018-20	SUS CAMPAÑAS	Jun-11-2020	Jul-10-2020
Dirección CRA 3 N° 1-04 BARRIO LA POLA			Fech.Fact	Jul-11-2020

Servicio	Valor
RADIODIFUSION	4,000,000.00

SERVICIOS PUBLICITARIOS EN LA EMISORA ECOS DEL COMBEIMA 790 AM Y REDES SOCIALES PARA LA EMISIÓN DE MENSAJES REFERENTES A INFORMACIÓN DE INTERÉS GENERAL SOBRE LA PRESTACIÓN DEL SERVICIO PUBLICO DE ACUEDUCTO Y ALCANTARILLADO , ASÍ COMO CAMPAÑAS DE SENSIBILIZACIÓN DE LA EMPRESA IBAL S.A. E.S.P., ASÍ:

a. Difusión y promoción de tres (3) cuñas diarias de lunes a viernes en el noticiero de la emisora Ecos del Combeima., con una duración de 30 segundos cada una, dos en la emisión de la mañana y una en la meridiana.
b. Emisión de tres (3) cuñas diarias de 30 segundos en programación general de la emisora Ecos del Combeima.
c. Emisión de una sección de un (1) minuto, dos veces a la semana en la franja noticiosa Econoticias de la mañana, de la emisora Ecos del Combeima.
d. Lectura de boletines cuando se estime necesario.
e. Publireportajes de noticias de interés general sobre la gestión de Ibal en redes sociales y fanpage de Facebook, de la emisora Ecos del Combeima.

VENCIMIENTO FACTURA : Ago-10-2020

Son: CUATRO MILLONES DE PESOS mcte.

Valor a pagar $ **4,000,000.00**

IVA: SERVICIO EXCLUIDO. Emisora de radio menos de 30.000 UVT - E.T. 476 numeral 31
No somos retenedores de Impuesto sobre las ventas * Actividad económica Radiodifusión 6010
Resolucion facturaciion DIAN No. 18762016377632 de Agosto 21/2019 habilitacion de facturación No. EC 8057 - EC 9612
IMPRESO POR INVERSIONES ECOS LIMITADA NIT. 809.006.687-1

INVERSIONES ECOS LTDA
NIT: 809006687

INVERSIONES ECOS LTDA.
NIT 809.006.687-1
Calle 10 No. 3-76
Edif. Cámara de Comercio
Oficina 304
PBX: 2631110 - 2770105

RECIBIDO: IBAL S.A. E.S.P. OFICIAL

FECHA:

FIRMA:

INVERSIONES ECOS LTDA

CALLE 10 No. 3-76 Edificio Cámara de Comercio Oficina 304
TEL. 2631110 - 2770107
Correo: ecosdelcombeima@gmail.com
IBAGUE TOLIMA

Factura de Venta No:
EC - 8570

Cliente	**Contrato No.**	**Producto**	**Periodo Transmision**	
IBAL S.A. E.S.P. OFICIAL	018-20	SUS CAMPAÑAS	Jun-11-2020	Jul-10-2020
800089809-6				
Dirección			Fech.Fact	Jul-11-2020
CRA 3 N° 1-04 BARRIO LA POLA				

Servicio	**Valor**
f. Publicación de un banner en la página web y una campaña especial en Facebook live, de la emisora Ecos del Combeima.	

VENCIMIENTO FACTURA : Ago-10-2020

Son: CUATRO MILLONES DE PESOS mcte. **Valor a pagar** $ **4,000,000.00**

IVA: SERVICIO EXCLUIDO. Emisora de radio menos de 30.000 UVT - E.T. 476 numeral 31
No somos retenedores de Impuesto sobre las ventas * Actividad económica Radiodifusión 6010
Resolucion facturaciion DIAN No. 18762016377632 de Agosto 21/2019 habilitacion de facturación No. EC 8057 - EC 9612
IMPRESO POR INVERSIONES ECOS LIMITADA NIT. 809.006.687-1

INVERSIONES ECOS LTDA.
NIT. 809.006.687-1
Calle 10 No. 3-76
Edif. Camara de Comercio
Oficina 304
PBX: 2631110 - 2770105

INVERSIONES ECOS LTDA
NIT: 809006687

RECIBIDO: IBAL S.A. E.S.P. OFICIAL

FECHA:

FIRMA: